

治療と仕事を両立させるための支援制度

がんなどの病気と診断されたら
まずご相談を

仕事は続けられるかな？
職場に何て言えば
いいのかな？

治療費はどのくらい
かかるんだろう
生活費のことも心配

病気のこともっと
知りたいけど
みんな忙しそう・・・
セカンド・ホビーも聞き
たいけど...

なやみ
疑問？

不安でいっぱい！
何から手をつけたらいいの？
家族にはどう伝えよう...
誰かに相談したい

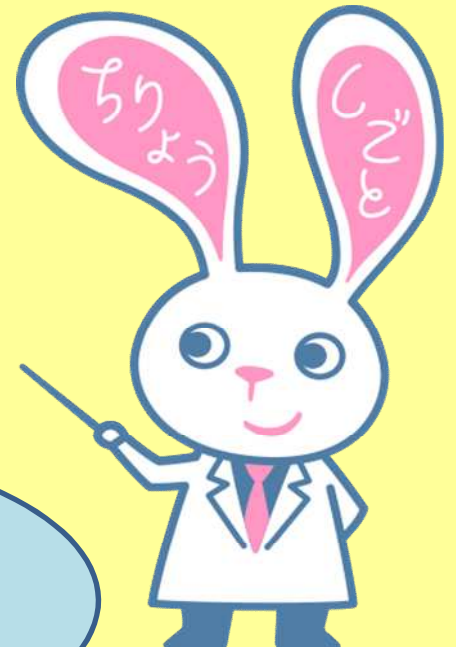

ひとりで悩まず早めにご相談ください。
裏面の相談窓口をご覧ください。

和歌山県内の相談窓口一覧

個人情報厳守します！

ご本人の了解なく、相談内容を職場へ伝えることはありません。

主な相談内容	窓口の名称等	受付時間	電話	相談形態
仕事、医療費、家族、メンタル面のことなど	受診医療機関の 医療ソーシャルワーカー(MSW)	受診している医療機関に お問い合わせください。		面談相談
	NPO 法人 いきいき和歌山がんサポート	月～土 10:00～18:00 (休:日祝日)	073-462-8380	がんサロン
	和歌山県 わかやま がんネット	ホームページでの各種情報提供		
職場で働き続けるための相談がしたい	日本キャリア開発協会	月～金 10:00～19:00 (休:土日祝日)		ホームページから申込み
今後の勤務について会社と話し合いたい	和歌山産業保健 総合支援センター (和歌山市吹上 2-1-22 和歌山日赤会館 7F)	月～金 8:30～17:15 (休:土日祝日)	073-421-8990	電話相談
若年性認知症	認知症コールセンター電話相談 (（公社）認知症のひと家族の会 和歌山市新堀東 2-2-2)	月～土 10:00～15:00 (休:日祝日)	0120-783-007	電話相談
	わかやま認知症 なんでも電話相談	月～金 10:00～15:00 (休:土日祝日)	0120-969-487	
メンタルヘルス	こころ ほっとライン (厚生労働省)	(月・火) 17:00～22:00 (土・日) 10:00～16:00 (休:水木金祝日)	0120-565-455	電話相談
労働相談全般	連合和歌山 (和歌山市北出島 1-5-46 和歌山県労働センター 4F)	月～金 9:00～17:00 (休:土日祝日)	0120-154-052	電話相談
休暇、労働時間制度など	和歌山労働局 総合労働相談コーナー (和歌山市黒田 2-3-3 和歌山労働総合庁舎 4F)	月～金 8:30～17:15 (休:土日祝日)	073-488-1020	電話相談 面談相談

(令和元年 10 月現在)

【参考】県外の相談窓口

主な相談内容	窓口の名称等	受付時間	電話	相談形態
治療しながら仕事を続けるための助言 ところのケア	(一社)日本産業カウンセラー 協会 関西支部 (大阪府中央区本町 1-1-8)	無料相談(要予約)は 毎月 15 日 10:00～18:00 (通常の相談は有料)	06-4963-2357	面談相談



和歌山県地域両立支援推進チーム
事務局：和歌山労働局健康安全課



← こちらのホームページにも相談窓口へのリンクがあります。