ユウディケー（カ

ユウディケー株式会社

2024年06月06日更新

男女共同参画推進事業所
「とやま女性活躍企業」認定制度
元気とやま！子育て応援企業登録制度

富山県

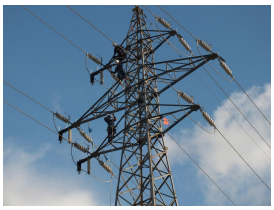

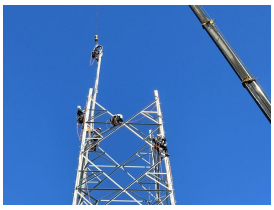

最大限に自身の能力・個性・意欲をいかせるよう支援します！

事業内容 電気工事業（送電・発電・変電・配電）、土木工事、管工事、機械器具設置工事

会社情報 939-2741 富山県富山市婦中町中名2232番地

交通手段 JR速星駅から車で7分

会社HP https://t-udk.co.jp/

○会社概要

創業	従業員数	平均年齢	平均勤続年	役員・管理職の女性割合	
1977 年	14 人	45.5 歳	15.0 年	(役員) 50.0 %	(管理職) 14.3 %

○雇用管理の状況

有給休暇の平均取得実績	月平均所定外労働時間	育児休業取得状況（直近3事業年度）	
15.1 日	1.6 時間	男性: 0 名	女性: 0.0 %

○採用・定着状況

		2023年度	2022年度	2021年度
募集状況	新卒者等 ※1	○	○	○
	新卒者等以外 ※2	○	○	○
採用者数(うち女性)	新卒者等	0 名(0 名)	0 名(0 名)	0 名(0 名)
	新卒者等以外	1 名(0 名)	4 名(1 名)	2 名(0 名)
離職者数 ※3	新卒者等	0 名	0 名	0 名
	新卒者等以外	0 名	1 名	2 名

会社からのメッセージ

先輩社員から

社員みんなの雰囲気があたたかく、活気に溢れていてとても働きやすい職場です。先輩・後輩共に仲が良く、コミュニケーションもとりやすいアットホームな環境です。経験豊富な社員が多く、一緒に仕事をすることで学べる当社ならではの知識と技術がたくさんあります。意欲をもって学ぶ姿勢があれば、認めてもらえるところだと日々実感しています。何かにチャレンジしたい、自身の可能性を広げたいと思っている方には最適なところです。私たちと共に働き、成長する喜びを共感し合うことができる人をお待ちしております。

社長から

主に北陸電力グループの電気工事に携わる仕事をしています。経営理念の「奉仕・技術・信頼」のもと活動している会社です。社員がプライベートと仕事の両立をできるよう対応し、支援しています。多様な人材が働きやすい環境を目指しています。

求める人材像

・前向きに仕事に取り組むことができる人・チームワークを尊重し行動できる人

人材育成のための制度

研修制度	自己啓発支援制度	社内検定	メンター制度	キャリコン制度
あり	あり	なし	あり	なし

見学等受入れ

インターン	職場見学
あり	あり

非正規雇用の職場情報 ※4

備考・補足情報

・2022年6月「男女共同参画推進事業所」、2023年9月「とやま女性活躍企業」、2024年3月「健康企業宣言step2」認定。

採用情報

事業所番号:

ハローワークインターネットサービスもしくは最寄りのハローワークをご利用ください。

※1 直近3事業年度において正社員として採用した新規学校卒業者、及び新規学校卒業者と同等の処遇を行う既卒者
※2 ※1以外の者で、直近3事業年度において正社員として採用した35歳未満の者
※3 当該年度に採用した者のうち、直近3事業年度に離職した者の数
※4 非正規雇用労働者の採用状況、有給休暇取得状況、所定外労働時間実績についての自由記述欄