労　働　市　場　月　報

平成２８年３月分

求人・求職・求人倍率（季節調整値）の動き

月間有効求人数	13,272 人
新規求人数	4,868 人
月間有効求職者数	10,708 人
新規求職者数	2,659 人

鳥取県新規求人倍率	1.83 倍
全国新規求人倍率	1.90 倍
鳥取県有効求人倍率	1.24 倍
全国有効求人倍率	1.30 倍

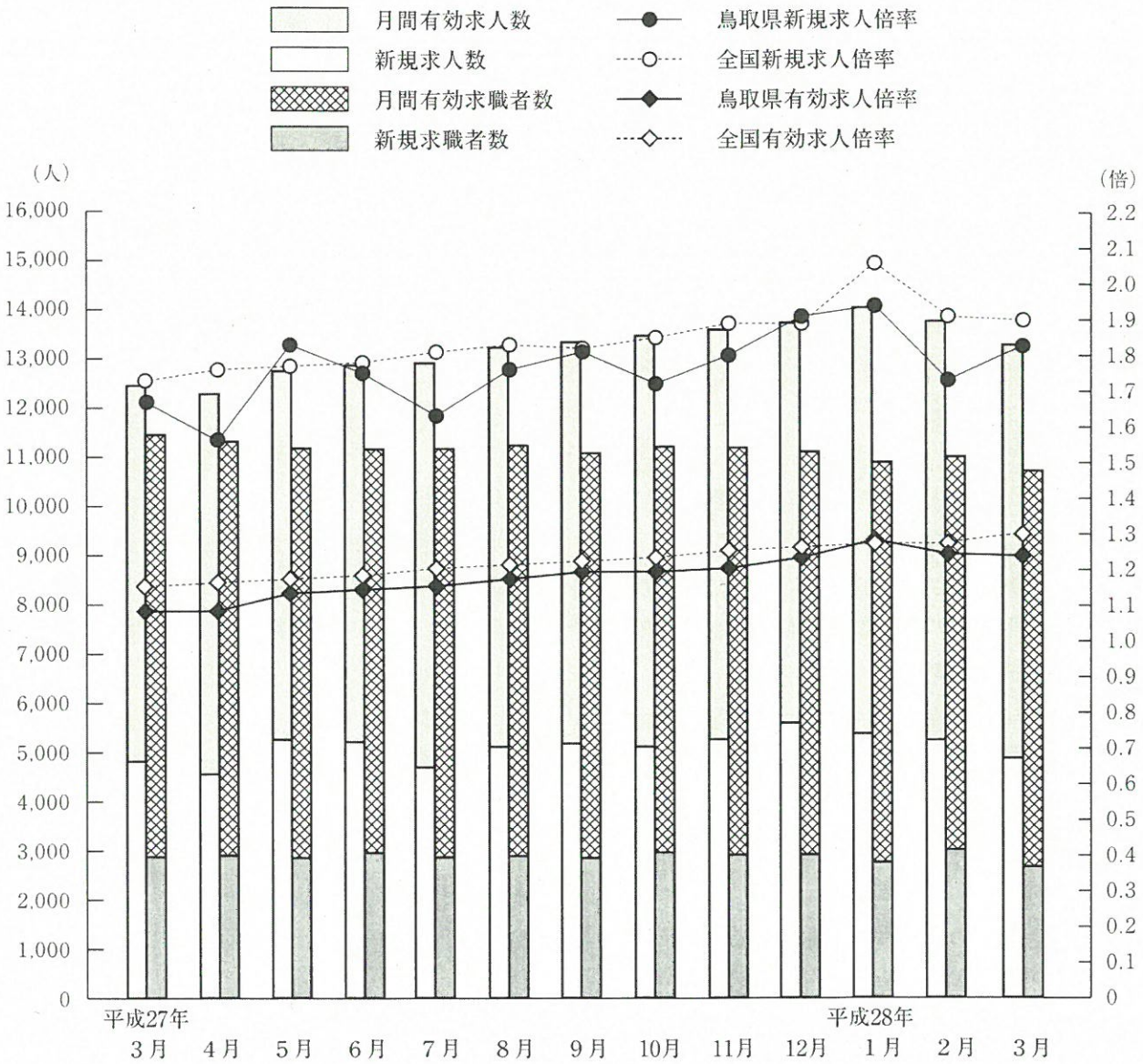

鳥取労働局職業安定部職業安定課

リサイクル適性Ⓐ
この印刷物は、印刷用の紙へリサイクルできます。

今月の動き（３月）

≪求人倍率≫

○鳥取県の平成２８年３月の有効求人倍率（パートを含む速報値）は１．２４倍（季節調整値）で、前月を０．０１ポイント下回った。

○新規求人倍率（パートを含む速報値）は、１．８３倍（季節調整値）で、前月を０．０９ポイント上回った。

≪求人の動き≫

○３月の新規求人数は、前年同月に比べ８．９％増加し、有効求人数も８．６％増加した。

○新規求人数（パートを含む）を産業別に前年同月と比較すると、宿泊業・飲食サービス業（２１．８％増）、医療・福祉（９．９％増）、製造業（２０．７％増）、建設業（２８．９％）増加したが、公務・その他で（３１．４％）減少した。

≪求職の動き≫

○３月の新規求職者は、前年同月比７．３％の減少となった。

○有効求職者数は、前年同月比６．５％の減少となった。

≪パートタイムの動向≫

○３月のパートタイムの有効求人倍率（原数値）は１．８２倍で、前年同月を０．１６ポイント上回った。

○新規求人数は、前年同月比８．０％の増加となった。

目　　次

今月の動き≪求人倍率・求人・求職・パートタイムの動き≫

正社員の有効求人数・有効求職者数及び有効求人倍率の推移、各所別有効求人倍率の推移 …… 1

職業紹介状況（求職・求人・就職） ……2・3

パートタイムの状況（求職・求人・就職） …… 4

雇用関係指標（求人倍率・就職率） …… 5

産業、規模別新規求人数（一般、パートタイム） …… 6

職業別常用新規求職・求人状況、中国各県の求人倍率、雇用調整助成金計画届受理状況 …… 7

雇用保険の状況（適用状況） …… 8

雇用保険の状況（一般求職者給付状況・その他の給付金状況） …… 9

雇用保険の状況（雇用継続給付状況） …… 10

用語の説明 …… 11

求人。求職。求人倍率の動き　　年別状況 …… 12

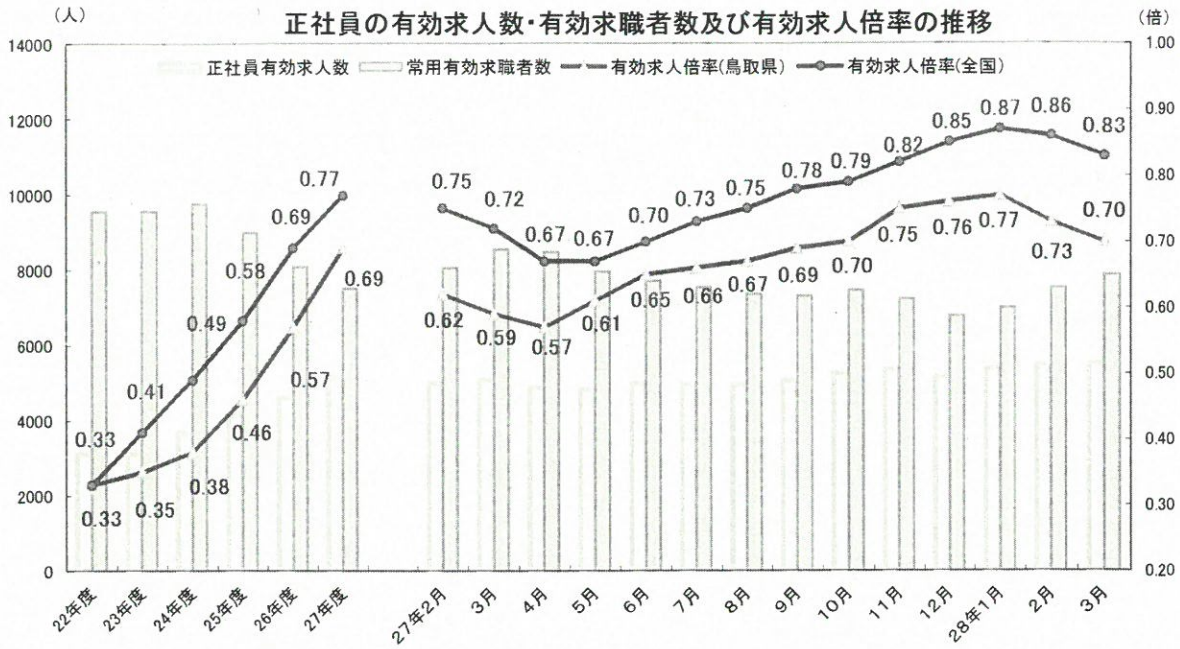

（注） 年度の数値は月平均値。正社員求人倍率は正社員の有効求人数をパートタイムを除く常用の有効求職者数で除して算出しているが、パートタイムを除く常用の有効求職者には派遣労働者や契約社員を希望する者も含まれるため、厳密な意味での正社員求人倍率より低い値となる。全国値、鳥取県値とも原数値である。
常用有効求職者数はパートタイムを除く。

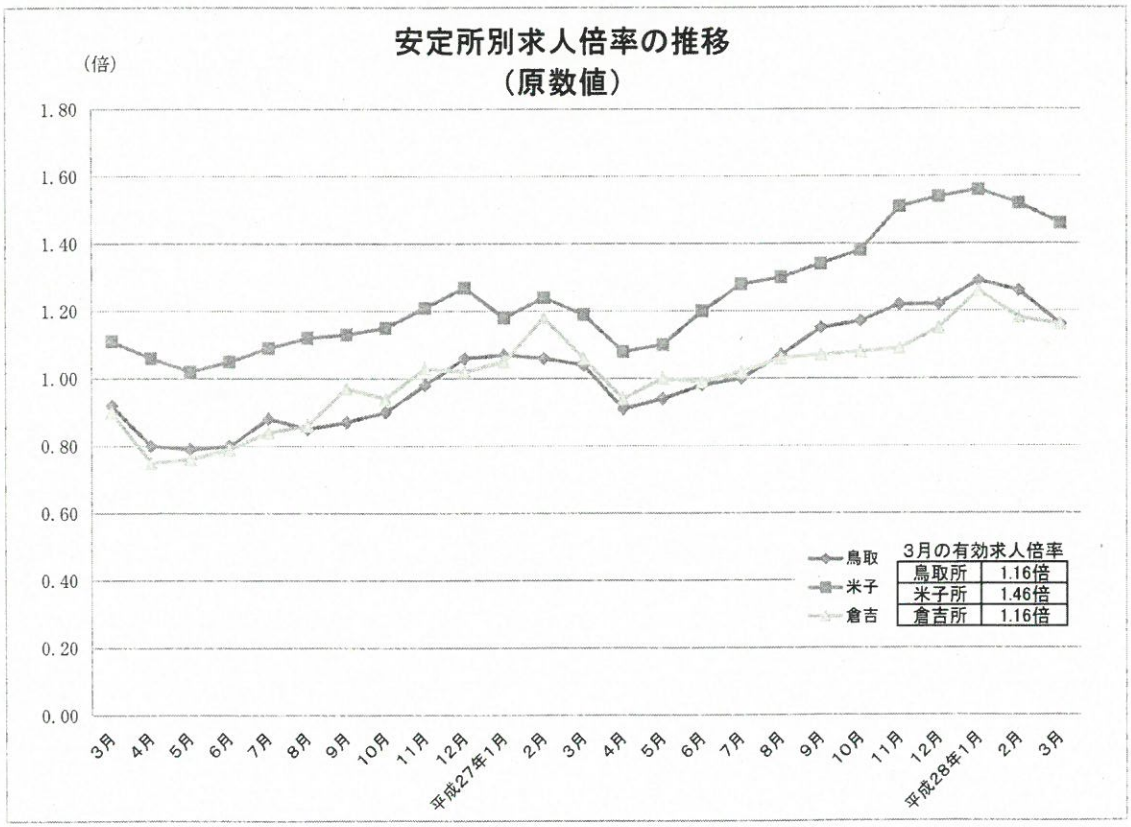

1　職業紹介状況（学卒を除き、パートタイムを含む）

項目 / 年月	求職者数 新規 計	前年同月比	うち一般	うち45歳以上	うち55歳以上	求職者数 有効 計	前年同月比	うち一般	うち45歳以上	うち55歳以上
21年	44,895	8.9	32,674	15,569	8,739	186,560	16.8	140,093	75,707	43,118
22年	40,154	△ 10.6	28,590	13,569	7,660	161,956	△ 13.2	118,765	65,100	37,661
23年	39,315	△ 2.1	28,153	13,428	7,491	155,489	△ 4.0	113,708	60,340	34,927
24年	39,445	0.3	27,760	13,779	7,917	161,595	3.9	116,508	65,236	38,309
25年	39,033	△ 1.0	27,197	13,553	7,650	159,454	△ 1.3	112,597	63,371	36,871
26年	36,404	△ 6.7	25,096	13,249	7,594	144,800	△ 9.2	99,288	58,820	34,929
27年	35,149	△ 3.4	24,336	13,065	7,500	135,571	△ 6.4	92,571	55,802	33,161
26年　3月	3,352	△ 13.1	2,321	1,241	760	12,976	△ 11.8	9,140	5,192	3,028
4月	4,376	△ 1.0	2,861	1,801	1,145	13,812	△ 8.9	9,438	5,779	3,547
5月	3,081	△ 10.1	2,070	1,115	628	13,147	△ 10.0	8,918	5,420	3,313
6月	2,809	△ 1.1	1,903	979	555	12,558	△ 8.8	8,419	5,166	3,136
7月	2,777	△ 8.7	1,936	985	537	11,908	△ 10.7	8,054	4,839	2,904
8月	2,698	△ 4.8	1,821	949	511	11,545	△ 9.5	7,806	4,696	2,773
9月	3,119	5.7	2,081	1,107	619	11,720	△ 7.5	7,873	4,734	2,799
10月	2,995	△ 1.4	2,067	1,084	608	11,782	△ 5.6	7,910	4,718	2,771
11月	2,243	△ 11.9	1,563	763	406	11,090	△ 6.6	7,564	4,422	2,583
12月	2,237	△ 5.3	1,659	823	462	10,265	△ 8.1	7,149	4,152	2,443
27年　1月	3,487	0.6	2,501	1,299	752	10,997	△ 6.0	7,752	4,454	2,602
2月	3,170	△ 2.5	2,230	1,142	615	11,637	△ 5.4	8,218	4,650	2,692
3月	3,420	2.0	2,357	1,276	783	12,325	△ 5.0	8,570	4,895	2,870
4月	4,012	△ 8.3	2,513	1,751	1,172	12,754	△ 7.7	8,507	5,424	3,356
5月	2,748	△ 10.8	1,892	981	552	11,999	△ 8.7	7,993	5,016	3,087
6月	2,844	1.2	1,950	989	518	11,613	△ 7.5	7,749	4,830	2,910
7月	2,617	△ 5.8	1,854	961	551	11,168	△ 6.2	7,569	4,610	2,722
8月	2,590	△ 4.0	1,831	939	506	10,885	△ 5.7	7,379	4,520	2,672
9月	2,735	△ 12.3	1,881	962	545	10,803	△ 7.8	7,334	4,467	2,655
10月	2,915	△ 2.7	2,010	1,081	593	10,992	△ 6.7	7,488	4,533	2,671
11月	2,370	5.7	1,683	851	453	10,493	△ 5.4	7,162	4,305	2,536
12月	2,241	0.2	1,634	833	460	9,905	△ 3.5	6,850	4,098	2,388
28年　1月	2,974	△ 14.7	2,180	1,162	684	10,148	△ 7.7	7,163	4,242	2,500
2月	3,282	3.5	2,258	1,304	745	10,948	△ 5.9	7,649	4,606	2,726
3月	3,169	△ 7.3	2,190	1,153	661	11,530	△ 6.5	7,983	4,752	2,818

公共職業安定所別の状況（3月）

項目 / 安定所	求職者数 新規 計	前年同月比	うち一般	うち45歳以上	うち55歳以上	求職者数 有効 計	前年同月比	うち一般	うち45歳以上	うち55歳以上
鳥　取	1,440	△ 3.5	1,012	500	281	5,193	△ 5.7	3,644	2,139	1,260
米　子	1,213	△ 10.9	820	476	271	4,511	△ 5.9	3,052	1,867	1,090
倉　吉	516	△ 9.0	358	177	109	1,826	△ 9.8	1,287	746	468

求人数						就職件数						
新規			有効			全数					うち雇用保険受給者	
計	前年同月比	うち一般	計	前年同月比	うち一般	計	前年同月比	うち一般	うち45歳以上	うち55歳以上		うち常用45歳以上(パートを除く)
38,794	△ 12.3	22,823	88,192	△ 17.8	53,078	15,584	4.1	9,672	4,638	2,069	4,013	855
42,204	8.8	25,204	96,687	9.6	58,036	16,012	2.7	10,027	4,866	2,316	3,470	711
45,111	6.9	25,405	106,477	10.1	60,688	16,134	0.8	9,503	4,979	2,366	3,648	764
46,694	3.5	26,649	113,783	6.9	65,818	16,085	△ 0.3	9,690	5,130	2,511	3,882	791
54,469	16.7	30,385	135,363	19.0	76,137	16,550	2.9	9,651	5,431	2,605	4,123	858
55,561	2.0	32,310	141,891	4.8	83,225	15,719	△ 5.0	9,251	5,435	2,753	3,733	778
59,855	7.7	34,229	154,980	9.2	89,946	14,971	△ 4.8	8,835	5,323	2,659	3,538	726
4,748	3.8	2,572	12,829	12.0	7,057	1,637	△ 5.3	944	574	272	332	82
5,133	17.2	2,935	12,304	13.9	6,934	1,732	△ 2.9	915	652	385	357	84
4,303	△ 0.3	2,502	11,449	10.3	6,597	1,443	△ 0.2	842	480	243	311	75
4,100	△ 0.1	2,398	11,255	7.7	6,541	1,342	△ 5.6	732	485	244	340	81
4,867	2.5	2,979	11,386	2.7	6,831	1,298	△ 9.2	773	426	233	311	64
4,030	△ 9.6	2,439	11,049	△ 1.2	6,721	1,141	△ 4.5	715	403	178	259	57
4,439	△ 3.8	2,596	11,576	△ 1.3	6,986	1,285	△ 6.1	735	476	237	304	68
4,932	△ 6.6	2,983	11,822	△ 5.7	7,168	1,242	△ 13.4	740	420	204	308	58
4,288	△ 12.5	2,570	11,960	△ 4.9	7,160	1,206	△ 4.2	730	396	171	315	53
4,196	11.2	2,559	11,636	0.8	7,198	983	△ 4.5	652	336	174	242	51
5,163	△ 3.0	3,154	12,223	1.0	7,410	1,054	△ 6.2	633	386	185	236	55
5,510	5.9	3,073	13,374	6.7	7,916	1,188	△ 7.6	747	423	208	279	67
5,195	9.4	2,831	13,572	5.8	7,814	1,756	7.3	1,083	646	353	456	62
4,688	△ 8.7	2,742	12,516	1.7	7,156	1,583	△ 8.6	833	602	339	328	60
4,646	8.0	2,725	12,152	6.1	7,113	1,257	△ 12.9	721	411	197	265	61
4,914	19.9	2,775	12,380	10.0	7,271	1,325	△ 1.3	754	468	220	304	72
4,854	△ 0.3	2,831	12,417	9.1	7,347	1,223	△ 5.8	744	421	192	305	69
4,724	17.2	2,702	12,588	13.9	7,281	1,070	△ 6.2	636	372	187	257	51
5,093	14.7	2,815	13,089	13.1	7,460	1,168	△ 9.1	663	406	200	287	52
5,369	8.9	2,965	13,660	15.5	7,679	1,313	5.7	794	456	215	313	72
4,923	14.8	2,872	13,771	15.1	7,800	1,059	△ 12.2	643	383	186	263	57
4,776	13.8	2,744	13,238	13.8	7,699	975	△ 0.8	584	349	177	245	48
5,734	11.1	3,165	14,148	15.7	8,118	937	△ 11.1	576	317	157	208	35
5,788	5.0	3,198	14,810	10.7	8,287	1,325	11.5	772	537	287	336	73
5,657	8.9	3,104	14,745	8.6	8,293	1,652	△ 5.9	981	631	317	234	71

求人数						就職件数						
新規			有効			全数					うち雇用保険受給者	
計	前年同月比	うち一般	計	前年同月比	うち一般	計	前年同月比	うち一般	うち45歳以上	うち55歳以上		うち常用45歳以上(パートを除く)
2,349	△ 1.9	1,292	6,036	5.8	3,475	789	16.2	419	310	149	97	23
2,498	24.7	1,398	6,599	15.2	3,623	580	△ 21.7	369	210	104	103	34
810	1.6	414	2,110	△ 1.5	1,195	283	△ 15.8	193	111	64	34	14

（パートタイムの状況）

項目 / 年月	求職者数 新規計	前年同月比	求職者数 有効計	前年同月比	求人数 新規計	前年同月比	求人数 有効計	前年同月比	就職件数 全数	前年同月比
21年	12,221	13.3	46,467	18.1	15,971	△ 4.8	35,114	△ 12.8	5,912	17.0
22年	11,564	△ 5.4	43,191	△ 7.1	17,000	6.4	35,831	2.0	5,985	1.2
23年	11,162	△ 3.5	41,781	△ 3.3	19,706	15.9	45,789	27.8	6,631	10.8
24年	11,685	4.7	45,087	7.9	20,045	1.7	47,965	4.8	6,395	△ 3.6
25年	11,836	1.3	46,857	3.9	24,084	20.1	59,226	23.5	6,899	7.9
26年	11,308	△ 4.5	45,512	△ 2.9	23,251	△ 3.5	58,666	△ 0.9	6,468	△ 6.2
27年	10,813	△ 4.4	43,000	△ 5.5	25,626	10.2	65,034	10.9	6,136	△ 5.1
26年 3月	1,031	△ 5.0	3,836	△ 5.3	2,176	1.4	5,772	12.1	693	△ 5.8
4月	1,515	△ 1.8	4,374	△ 1.6	2,198	11.1	5,370	10.3	817	△ 2.6
5月	1,011	△ 9.1	4,229	△ 4.6	1,801	△ 4.5	4,852	5.5	601	△ 0.7
6月	906	10.8	4,139	△ 1.7	1,702	△ 7.8	4,714	4.0	610	2.3
7月	841	△ 3.9	3,854	△ 1.9	1,888	△ 7.0	4,555	△ 4.1	525	△ 10.7
8月	877	3.2	3,739	△ 0.6	1,591	△ 13.1	4,328	△ 8.5	426	△ 6.6
9月	1,038	6.2	3,847	0.7	1,843	△ 14.0	4,590	△ 9.6	550	△ 8.5
10月	928	△ 4.7	3,872	0.8	1,949	△ 17.1	4,654	△ 15.2	502	△ 11.9
11月	680	△ 15.1	3,526	△ 5.0	1,718	△ 17.5	4,800	△ 14.4	476	△ 9.8
12月	578	△ 9.5	3,116	△ 7.3	1,637	13.0	4,438	△ 6.2	331	△ 15.6
27年 1月	986	0.9	3,245	△ 5.4	2,009	△ 13.2	4,813	△ 4.9	421	△ 12.1
2月	940	1.5	3,419	△ 3.7	2,437	0.1	5,458	△ 1.4	441	△ 3.7
3月	1,063	3.1	3,755	△ 2.1	2,364	8.6	5,758	△ 0.2	673	△ 2.9
4月	1,499	△ 1.1	4,247	△ 2.9	1,946	△ 11.5	5,360	△ 0.2	750	△ 8.2
5月	856	△ 15.3	4,006	△ 5.3	1,921	6.7	5,039	3.9	536	△ 10.8
6月	894	△ 1.3	3,864	△ 6.6	2,139	25.7	5,109	8.4	571	△ 6.4
7月	763	△ 9.3	3,599	△ 6.6	2,023	7.2	5,070	11.3	479	△ 8.8
8月	759	△ 13.5	3,506	△ 6.2	2,022	27.1	5,307	22.6	434	1.9
9月	854	△ 17.7	3,469	△ 9.8	2,278	23.6	5,629	22.6	505	△ 8.2
10月	905	△ 2.5	3,504	△ 9.5	2,404	23.3	5,981	28.5	519	3.4
11月	687	1.0	3,331	△ 5.5	2,051	19.4	5,971	24.4	416	△ 12.6
12月	607	5.0	3,055	△ 2.0	2,032	24.1	5,539	24.8	391	18.1
28年 1月	794	△ 19.5	2,985	△ 8.0	2,569	27.9	6,030	25.3	361	△ 14.3
2月	1,024	8.9	3,299	△ 3.5	2,590	6.3	6,523	19.5	553	25.4
3月	979	△ 7.9	3,547	△ 5.5	2,553	8.0	6,452	12.1	671	△ 0.3

公共職業安定所別の状況（3月）

項目 / 安定所	求職者数 新規計	前年同月比	求職者数 有効計	前年同月比	求人数 新規計	前年同月比	求人数 有効計	前年同月比	就職件数 全数	前年同月比
鳥取	428	△ 2.3	1,549	△ 0.8	1,057	△ 10.9	2,561	4.3	370	29.4
米子	393	△ 7.5	1,459	△ 5.7	1,100	30.3	2,976	23.0	211	△ 12.4
倉吉	158	△ 21.0	539	△ 16.6	396	18.6	915	3.7	90	△ 38.4

2 雇用関係指標（学卒を除き、パートタイムを含む）

項目 / 年月	求人倍率（季節調整値）				パート求人倍率（原数値）				就職率（%）				
	新規		有効		新規		有効		全数				パート
	県	全国	県	全国	県	全国	県	全国	全国	県	前年同月比	うち45歳以上	
21年	0.86	0.79	0.47	0.47	1.31	1.24	0.76	0.77	25.2	34.7	△ 4.4	29.8	48.4
22年	1.05	0.89	0.60	0.52	1.47	1.29	0.83	0.79	27.8	39.9	5.2	35.9	51.8
23年	1.15	1.05	0.68	0.65	1.77	1.42	1.10	0.89	28.8	41.0	1.1	37.1	59.4
24年	1.18	1.28	0.70	0.80	1.72	1.75	1.31	1.02	31.4	40.8	△ 0.2	34.5	54.7
25年	1.40	1.46	0.85	0.93	2.03	1.97	1.26	1.24	32.5	42.4	1.6	40.1	58.3
26年	1.53	1.66	0.98	1.09	2.06	2.18	1.29	1.38	33.5	40.1	△ 2.3	41.0	57.2
27年	1.70	1.80	1.14	1.20	2.37	2.39	1.51	1.52	33.2	42.6	6.2	40.7	56.7
26年 3月	1.58	1.65	0.97	1.07	2.11	2.16	1.50	1.49	38.2	48.8	4.0	46.3	67.2
4月	1.53	1.63	0.98	1.08	1.45	1.44	1.23	1.29	28.4	39.6	△ 0.8	36.2	53.9
5月	1.51	1.64	0.98	1.09	1.78	1.84	1.15	1.23	34.3	46.8	4.6	43.0	59.4
6月	1.50	1.65	0.98	1.10	1.88	2.15	1.14	1.24	36.9	47.8	△ 2.3	49.5	67.3
7月	1.54	1.66	1.00	1.10	2.24	2.40	1.18	1.31	35.8	46.7	△ 0.3	43.2	62.4
8月	1.40	1.64	0.97	1.10	1.81	2.37	1.16	1.36	32.8	42.3	0.1	42.5	48.6
9月	1.40	1.66	0.96	1.10	1.78	2.11	1.19	1.39	34.3	41.2	△ 5.2	43.0	53.0
10月	1.52	1.70	0.95	1.10	2.10	2.36	1.20	1.42	35.5	41.5	△ 5.8	38.7	54.1
11月	1.56	1.69	1.00	1.12	2.53	2.65	1.36	1.48	37.4	53.8	4.3	51.9	70.0
12月	1.67	1.75	1.05	1.14	2.83	3.02	1.42	1.57	36.5	43.9	0.4	40.8	57.3
27年 1月	1.52	1.77	1.04	1.14	2.04	2.42	1.48	1.58	25.0	30.2	△ 2.2	29.7	42.7
2月	1.72	1.70	1.08	1.15	2.59	2.39	1.60	1.61	30.6	37.5	△ 2.1	37.0	46.9
3月	1.68	1.74	1.09	1.16	2.22	2.30	1.53	1.59	37.4	51.3	2.5	50.6	63.3
4月	1.57	1.77	1.09	1.17	1.30	1.53	1.26	1.38	29.3	39.5	△ 0.1	34.4	50.0
5月	1.84	1.78	1.14	1.18	2.24	1.99	1.26	1.32	34.4	45.7	△ 1.1	41.9	62.6
6月	1.76	1.79	1.15	1.19	2.39	2.33	1.32	1.34	36.1	46.6	△ 1.2	47.3	63.9
7月	1.64	1.82	1.16	1.21	2.65	2.70	1.41	1.45	35.6	46.7	0.0	43.8	62.8
8月	1.77	1.84	1.18	1.22	2.66	2.64	1.51	1.52	32.7	41.3	△ 1.0	39.6	57.2
9月	1.82	1.83	1.20	1.23	2.67	2.44	1.62	1.56	34.4	42.7	1.5	42.2	59.1
10月	1.73	1.86	1.20	1.24	2.66	2.67	1.71	1.60	33.9	45.0	3.6	42.2	57.3
11月	1.81	1.90	1.21	1.26	2.99	2.96	1.79	1.68	37.1	44.7	△ 9.1	45.0	60.6
12月	1.92	1.90	1.24	1.27	3.35	3.23	1.81	1.76	35.7	43.5	△ 0.4	41.9	64.4
28年 1月	1.95	2.07	1.29	1.28	3.24	2.90	2.02	1.79	25.6	31.5	1.3	27.3	45.5
2月	1.74	1.92	1.25	1.28	2.53	2.65	1.98	1.81	30.6	40.4	2.9	41.2	54.0
3月	1.83	1.90	1.24	1.30	2.61	2.54	1.82	1.79	39.5	52.1	0.8	54.7	68.5

注）求人倍率（季節調整値）の数値は、パートを含む。
求人倍率（季節調整値）の平成27年12月以前の数値は新季節指数 により改訂されている。
就職率は、新規求職者ベースである。

公共職業安定所別の状況（3月）

項目 / 年月	求人倍率（原数値）				パート求人倍率（原数値）				就職率（%）			
	新規		有効		新規		有効		全数			パート
		前年同月比		前年同月比		前年同月比		前年同月比		前年同月比	うち45歳以上	
鳥取	1.63	0.02	1.16	0.12	2.47	△ 0.24	1.65	0.08	54.8	9.3	62.0	86.4
米子	2.06	0.59	1.46	0.27	2.80	0.81	2.04	0.48	47.8	△ 6.6	44.1	53.7
倉吉	1.57	0.16	1.16	0.10	2.51	0.84	1.70	0.33	54.8	△ 4.5	62.7	46.6

3 産業、規模別新規求人数

産業・規模 ＼ 項目			一般			パートタイム		
			28年3月	27年3月	前年同月比	28年3月	27年3月	前年同月比
産業別	AB	農，林，漁業	43	49	△12.2	42	32	31.3
	C	鉱，採石，砂利採取業	－	－	－	－	－	－
	D	建設業	371	346	7.2	39	127	△69.3
	E	製造業	408	353	15.6	207	158	31.0
	09	食料品製造業	113	74	52.7	132	52	153.8
	10	飲料・たばこ・飼料製造業	5	8	△37.5	9	1	800.0
	11	繊維工業	50	50	－	16	17	△5.9
	12	木材・木製品製造業	23	28	△17.9	2	3	△33.3
	13	家具・装備品製造業	5	3	66.7	1	2	△50.0
	14	パルプ・紙・紙加工品製造業	1	8	△87.5	3	3	－
	15	印刷・同関連業	11	8	37.5	1	3	△66.7
	16	化学工業	1	－	－	1	－	－
	18	プラスチック製品製造業	19	12	58.3	11	20	△45.0
	19	ゴム製品製造業	7	2	250.0	－	－	－
	21	窯業・土石製品製造業	12	9	33.3	2	9	△77.8
	22	鉄鋼業	5	3	66.7	－	－	－
	23	非鉄金属製造業	1	－	－	－	－	－
	24	金属製品製造業	33	40	△17.5	1	1	－
	25	はん用機械器具製造業	23	15	53.3	1	2	△50.0
	26	生産用機械器具製造業	16	18	△11.1	2	3	△33.3
	27	業務用機械器具製造業	1	1	－	－	－	－
	28,30	ハードウェア製造関係	34	42	△19.0	13	22	△40.9
	29	電気機械器具製造業	43	18	138.9	10	15	△33.3
	31	輸送用機械器具製造業	4	11	△63.6	2	4	△50.0
	17,20,32	その他の製造業	1	3	△66.7	－	1	△100.0
	F	電気・ガス・熱供給・水道業	2	2	－	3	1	200.0
	G	情報通信業	59	37	59.5	3	10	△70.0
	H	運輸業，郵便業	257	202	27.2	80	90	△11.1
	I	卸売業，小売業	433	328	32.0	480	382	25.7
	J	金融業，保険業	14	22	△36.4	16	31	△48.4
	K	不動産業，物品賃貸業	67	45	48.9	31	13	138.5
	L	学術研究,専門,技術サービス業	60	75	△20.0	41	71	△42.3
	M	宿泊業，飲食サービス業	186	143	30.1	507	447	13.4
	N	生活関連サービス業,娯楽業	118	129	△8.5	145	113	28.3
	O	教育，学習支援業	52	53	△1.9	171	194	△11.9
	P	医療，福祉	586	571	2.6	362	401	△9.7
	Q	複合サービス事業	48	44	9.1	8	12	△33.3
	R	サービス業（その他）	316	331	△4.5	225	165	36.4
	S,T	公務・その他	84	101	△16.8	193	117	65.0
合計			3,104	2,831	9.6	2,553	2,364	8.0
規模別	29	人以下	1,133	1,816	△37.6	1,955	1,543	26.7
	30	～ 99	708	666	6.3	715	554	29.1
	100	～ 299	632	231	173.6	305	108	182.4
	300	～ 499	146	32	356.3	50	18	177.8
	500	～ 999	246	64	284.4	51	57	△10.5
	1000	人以上	239	22	986.4	28	84	△66.7

※ 参 考

職業別常用新規求職・求人状況（3月）

（学卒を除きパートタイムを含む）

職業	新規求職申込件数 計	45歳以上	男	45歳以上	新規求人数	新規求人倍率
職業計	3,149	1,146	1,395	546	5,048	1.60
管理的・専門的・技術的	379	125	150	56	913	2.41
事務的	788	220	147	50	541	0.69
販売	285	77	146	36	620	2.18
サービス	470	167	155	46	1,355	2.88
保安	19	14	14	13	65	3.42
農林漁業	52	20	20	18	71	1.37
生産工程	389	109	109	57	605	1.56
機械組立	153	40	79	18	59	0.39
機械運転・輸送	96	63	94	61	250	2.60
建設・採掘	69	33	67	31	201	2.91
運搬・清掃・包装等	429	262	246	150	427	1.00
その他	242	56	247	28	－	－
IT関連	80	20	55	15	147	1.84
福祉関連	307	129	82	26	710	2.31

※IT関連、福祉関連は内数

中国各県の求人倍率(季節調整値)

年月	有効求人倍率（パートを含む） 鳥取	島根	岡山	広島	山口	中国ブロック	全国
27年3月	1.09	1.14	1.45	1.41	1.14	1.31	1.16
4月	1.09	1.19	1.46	1.43	1.15	1.33	1.17
5月	1.14	1.23	1.46	1.47	1.20	1.36	1.18
6月	1.15	1.22	1.46	1.49	1.21	1.38	1.19
7月	1.16	1.26	1.46	1.51	1.23	1.39	1.21
8月	1.18	1.28	1.46	1.52	1.25	1.40	1.22
9月	1.20	1.29	1.51	1.53	1.28	1.43	1.23
10月	1.20	1.31	1.52	1.53	1.26	1.43	1.24
11月	1.21	1.31	1.51	1.53	1.27	1.43	1.26
12月	1.24	1.33	1.54	1.54	1.29	1.45	1.27
28年1月	1.29	1.38	1.53	1.56	1.35	1.47	1.28
2月	1.25	1.42	1.52	1.59	1.33	1.48	1.28
3月	1.24	1.43	1.57	1.62	1.37	1.51	1.30

雇用調整助成金（中小企業緊急雇用安定助成金）計画届受理状況

年月	休業 事業所数	対象者数	教育訓練 事業所数	対象者数	出向 事業所数	対象者数
27年3月	7	128	0	0	0	0
4月	11	179	0	0	0	0
5月	12	148	1	12	0	0
6月	10	103	1	2	0	0
7月	10	103	1	1	0	0
8月	11	142	1	1	0	0
9月	14	199	0	0	0	0
10月	10	177	0	0	0	0
11月	12	114	0	0	0	0
12月	10	126	1	4	0	0
28年1月	10	158	1	4	0	0
2月	14	332	0	0	0	0
3月	16	276	0	0	0	0

4 雇用保険の状況

(1) 適 用 状 況

項目 / 年月	適用事業所数	被保険者数	前年同月比	資格取得	資格喪失 計	うち45歳以上	うち55歳以上	うち事業主都合による解雇	うち45歳以上	うち55歳以上
21年	10,156	145,925	△ 1.5	26,151	26,826	10,814	6,298	5,839	3,075	1,731
22年	10,257	148,513	1.8	28,321	24,645	9,627	5,806	2,808	1,505	853
23年	10,344	151,750	2.2	28,773	27,193	10,900	6,576	3,158	1,706	934
24年	10,421	152,059	0.2	28,246	27,441	10,719	6,391	2,359	1,355	792
25年	10,525	152,220	0.1	28,924	27,947	10,717	6,310	2,901	1,440	806
26年	10,572	153,845	1.1	28,189	26,142	9,669	5,644	1,767	1,017	637
27年	10,565	156,390	1.7	28,304	25,904	10,186	5,972	1,669	879	533
26年 3月	10,568	152,612	1.2	2,080	2,085	758	424	140	67	42
4月	10,578	152,539	1.0	5,369	5,479	2,278	1,484	405	257	182
5月	10,589	154,022	1.0	3,375	2,044	812	471	94	59	36
6月	10,581	154,548	1.2	2,282	1,770	668	378	148	89	55
7月	10,587	154,704	1.3	2,136	1,961	730	418	115	66	30
8月	10,615	154,456	1.1	1,883	1,972	768	442	168	96	60
9月	10,547	154,415	1.1	1,954	2,001	704	373	118	66	41
10月	10,556	154,446	1.0	2,063	2,019	773	425	168	87	48
11月	10,563	154,659	1.2	1,699	1,482	535	294	91	52	31
12月	10,562	154,792	1.3	1,719	1,567	642	386	94	51	35
27年 1月	10,536	154,318	1.3	1,672	2,165	851	485	117	55	33
2月	10,543	154,393	1.2	1,746	1,680	637	349	158	65	36
3月	10,543	154,495	1.2	2,208	2,102	814	489	164	96	54
4月	10,561	155,416	1.9	6,157	5,327	2,272	1,466	279	178	124
5月	10,559	156,982	1.9	3,456	1,921	716	407	130	57	40
6月	10,568	157,217	1.7	2,169	1,918	751	414	140	73	38
7月	10,591	157,379	1.7	2,114	1,975	760	422	127	66	36
8月	10,600	157,342	1.9	1,586	1,636	610	356	73	34	18
9月	10,543	157,260	1.8	1,774	1,852	687	381	137	64	38
10月	10,559	157,281	1.8	2,057	2,022	783	442	135	79	52
11月	10,579	157,340	1.7	1,733	1,589	595	337	103	54	29
12月	10,594	157,252	1.6	1,632	1,717	710	424	106	58	35
28年 1月	10,602	156,690	1.5	1,541	2,065	814	496	131	77	51
2月	10,604	156,662	1.5	1,616	1,589	592	320	79	44	29
3月	10,624	156,492	1.3	1,927	2,099	691	351	101	43	24

＊適用事業所数、被保険者数、受給者実人員の年計は月平均である。

公共職業安定所別の状況(3月)

項目 / 安定所	適用事業所数	被保険者数	前年同月比	資格取得	資格喪失 計	男	女	うち事業主都合による解雇
鳥 取	4,268	66,971	1.4	789	948	399	549	38
米 子	4,429	62,933	1.8	884	813	362	451	49
倉 吉	1,927	26,588	△ 0.1	254	338	163	175	14
運輸支局	–	–	–	–	–	–	–	–

(2) 一般求職者給付状況

受給資格決定件数	前年同月比	受給者実人員	前年同月比
13,058	11.6	5,085	32.0
9,626	△ 26.3	3,450	△ 32.2
9,928	3.1	3,206	△ 7.1
10,269	3.4	3,443	7.4
9,896	△ 3.6	3,198	△ 7.1
8,567	△ 13.4	2,595	△ 18.8
8,047	△ 6.1	2,314	△ 10.8
613	△ 21.6	2,449	△ 17.8
1,417	△ 11.9	2,497	△ 21.2
895	△ 10.3	2,814	△ 20.6
632	△ 9.3	2,709	△ 21.1
627	△ 21.1	2,842	△ 22.9
634	△ 4.4	2,674	△ 23.7
695	3.3	2,589	△ 19.7
786	△ 4.5	2,522	△ 17.2
535	△ 7.3	2,355	△ 16.7
465	△ 25.4	2,268	△ 19.9
678	△ 7.5	2,300	△ 19.6
558	4.3	2,181	△ 15.0
576	△ 6.0	2,202	△ 10.1
1,387	△ 2.1	2,139	△ 14.3
768	△ 14.2	2,445	△ 13.1
646	2.2	2,410	△ 11.0
646	3.0	2,594	△ 8.7
546	△ 13.9	2,501	△ 6.5
579	△ 16.7	2,461	△ 4.9
695	△ 11.6	2,326	△ 7.8
484	△ 9.5	2,130	△ 9.6
484	4.1	2,083	△ 8.2
666	△ 1.8	2,144	△ 6.8
628	12.5	2,097	△ 3.9
586	1.7	2,097	△ 4.8

(3) その他の給付金状況

特例一時金		高年齢求職者給付金		常用就職支度手当	再就職手当	教育訓練給付
受給資格決定件数	受給者数	受給資格決定件数	受給者数	支給件数	支給件数	受給者数
271	303	667	668	64	2,013	586
338	292	562	560	67	1,751	466
241	251	509	507	66	1,918	457
283	271	703	695	106	2,312	515
238	257	907	905	92	2,413	764
236	240	893	900	103	2,354	592
212	222	1,003	993	85	2,291	584
0	1	62	64	12	163	17
3	1	215	182	7	181	22
4	2	129	150	10	281	53
1	4	42	65	7	226	33
0	1	67	53	6	214	66
0	0	51	46	9	192	91
0	0	58	67	11	185	54
0	0	75	71	8	201	65
2	0	39	42	6	183	91
80	3	33	41	7	183	37
127	126	102	70	12	184	49
2	79	58	80	3	138	29
2	1	73	73	3	168	26
4	2	238	204	3	154	21
4	4	123	148	16	263	38
2	5	64	68	7	222	53
0	1	74	79	3	217	60
1	0	60	61	10	180	76
1	1	61	65	8	155	39
1	0	69	61	7	212	61
0	1	33	41	7	206	90
68	2	48	43	6	192	42
128	101	82	69	5	197	49
4	92	68	75	1	156	35
1	2	80	66	8	213	32

受給資格決定件数	前年同月比	受給者実人員	前年同月比
226	13.6	813	△ 13.2
269	△ 1.1	888	△ 1.3
91	△ 12.5	395	9.4
0	－	1	△ 75.0

特例一時金		高年齢求職者給付金		常用就職支度手当	再就職手当	教育訓練給付
受給資格決定件数	受給者数	受給資格決定件数	受給者数	支給件数	支給件数	受給者数
1	1	39	28	2	89	11
0	1	35	28	5	81	15
0	0	6	10	1	43	6
－	－	－	－	－	－	－

(4) 雇用継続給付状況

項目 / 年月	高年齢雇用継続基本給付金		高年齢再就職給付金		育児休業基本給付金		育児休業者職場復帰給付金	介護休業給付金
	受給要件確認件数	受給者実人員	受給要件確認件数	受給者実人員	受給要件確認件数	受給者実人員	受給者実人員	受給者数
21年	1,180	15,479	3	11	1,129	10,102	932	61
22年	990	17,279	1	18	1,176	10,589	997	66
23年	1,019	19,543	0	9	1,349	11,577	489	63
24年	972	19,965	0	0	1,361	12,744	1	66
25年	1,000	19,449	4	11	1,421	12,940	0	62
26年	975	18,729	1	20	1,514	14,842	0	71
27年	992	19,488	0	22	1,677	15,357	0	55
26年 3月	84	1,748	0	1	118	1,275	0	5
4月	102	1,285	0	0	123	1,381	0	7
5月	92	1,767	0	5	117	1,367	0	5
6月	90	1,367	0	0	117	1,135	0	5
7月	72	1,836	0	2	129	1,274	0	12
8月	69	1,365	0	0	119	1,074	0	2
9月	75	1,797	0	2	111	1,181	0	9
10月	88	1,381	0	0	152	1,323	0	4
11月	59	1,774	1	4	133	1,116	0	5
12月	64	1,395	0	0	125	1,173	0	6
27年 1月	63	1,780	0	4	143	1,397	0	3
2月	95	1,345	0	0	114	1,192	0	5
3月	114	1,801	0	4	129	1,493	0	6
4月	119	1,357	0	0	120	1,425	0	5
5月	80	1,743	0	4	112	1,255	0	3
6月	80	1,410	0	0	142	1,187	0	3
7月	89	1,890	0	4	137	1,189	0	6
8月	58	1,467	0	0	138	1,141	0	6
9月	81	1,850	0	4	165	1,195	0	6
10月	87	1,459	0	1	160	1,302	0	3
11月	54	1,902	0	1	150	1,204	0	5
12月	72	1,484	0	0	167	1,377	0	4
28年 1月	69	1,860	0	0	115	1,351	0	3
2月	82	1,464	0	0	144	1,473	0	8
3月	130	1,907	0	0	155	1,538	0	8

公共職業安定所別の状況(3月)

項目 / 安定所	高年齢雇用継続基本給付金		高年齢再就職給付金		育児休業基本給付金		育児休業者職場復帰給付金	介護休業給付金
	受給要件確認件数	受給者実人員	受給要件確認件数	受給者実人員	受給要件確認件数	受給者実人員	受給者実人員	受給者数
鳥取	76	899	0	0	60	628	0	2
米子	44	785	0	0	58	653	0	6
倉吉	10	223	0	0	37	257	0	0
運輸支局	−	−	−	−	−	−	−	−

用　語　の　説　明

一　　般　＝「パートタイム」以外のものをいう。なお、雇用期間の定めにより「常用」「臨時・季節」に分けられる。

パートタイム　＝「パートタイム」とは、１日、１週間又は１ヶ月の所定労働時間が当該事業所において、同種の業務に従事する通常の労働者の所定労働時間に比し短いものをいう。

なお、「パートタイム」は雇用期間の定めにより、「常用的パートタイム」、「臨時的パートタイム」及び「日雇的パートタイム」に分けられる。

新規求職申込件数＝期間中に自安定所で新たに受付けた求職申込みの件数をいう。

月間有効求職者数＝「前月から繰越された有効求職者数」と当月の「新規求職申込件数」の合計数をいう。

就　職　件　数＝自安定所の有効求職者が、自安定所の紹介あっせんにより就職したことを確認した件数をいう。

㊐受給者の就職件数＝受給資格決定後、基本手当の支給を終了するまでの間に安定所の紹介により就職した基本手当受給資格者の就職件数をいう。

求　人　倍　率＝求職者１人当たり、求人がどれだけあるかをみるもので、次の式で計算される。

$$\text{新規求人倍率} = \frac{\text{新規求人数}}{\text{新規求職者数}} \qquad \text{有効求人倍率} = \frac{\text{有効求人数}}{\text{有効求職者数}}$$

新規求人数＝期間中に新たに受けた求人数（採用予定人員）をいう。

月間有効求人数＝「前月から繰越された有効求人数」と当月の「新規求人数」の合計数をいう。

受給者実人員＝失業給付を実際に受けた受給資格者の実数をいう。

季節調整値＝一年を周期として繰り返す季節的な要因による変動の影響を取り除いた値である。

（労働関係の季節調整は、厚生労働省においてセンサス局法Ⅱ（Ｘ－12－ARIMA）を使用して行われている。）

高年齢雇用継続基本給付金＝60 歳到達時賃金月額の 75％未満の賃金で、60 歳到達後継続して雇用される 60 歳以上 65 歳未満の被保険者への給付金。

高年齢再就職給付金＝60 歳以上 65 歳未満の者で、失業給付受給中（100 日以上の残日数）に 60 歳到達時賃金月額の 75％未満で再就職した被保険者への給付金。

育児休業基本給付金＝満１歳（一定の場合は満１歳６ヶ月）未満の子を養育する育児休業取得者への給付金。

＊育児休業者職場復帰給付金＝職場復帰（休業終了）後引き続き６ヵ月間雇用された者への給付金。

平成２２年４月１日に基本給付金に統合され廃止となった。（２２年３月３１日までの休業者開始者が支給対象者。）

介護休業給付金＝家族を介護するための休業を取得した者で、一介護期間３か月、一人の家族について通算９３日を限度に支給される給付金

参考

求人・求職・求人倍率の動き（年別状況）

原数値・パートを含む
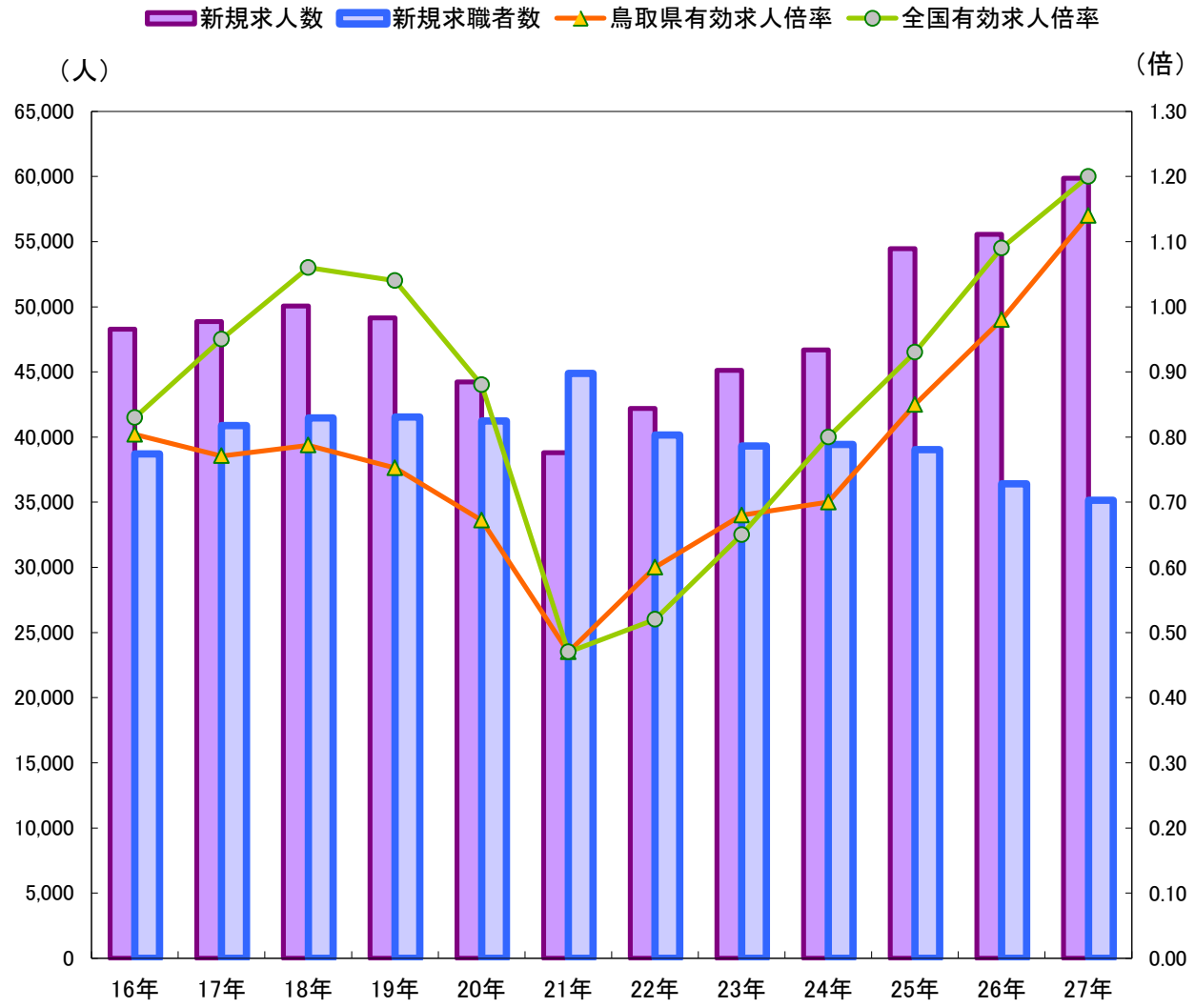
項　目	新規求人数	有効求人数	新　規 求職者数	有　効 求職者数	新　規 求人倍率	新規求人 倍率（全国）	有　効 求人倍率	有効求人 倍率（全国）
平成16年	48,288	117,311	38,708	145,924	1.25	1.29	0.80	0.83
平成17年	48,865	120,837	40,886	156,719	1.20	1.46	0.77	0.95
平成18年	50,051	124,652	41,474	158,304	1.21	1.56	0.79	1.06
平成19年	49,136	120,482	41,550	160,104	1.18	1.52	0.75	1.04
平成20年	44,222	107,319	41,243	159,680	1.07	1.25	0.67	0.88
平成21年	38,794	88,192	44,895	186,560	0.86	0.79	0.47	0.47
平成22年	42,204	96,687	40,154	161,956	1.05	0.89	0.60	0.52
平成23年	45,111	106,477	39,315	155,489	1.15	1.05	0.68	0.65
平成24年	46,694	113,783	39,445	161,595	1.18	1.28	0.70	0.80
平成25年	54,469	135,363	39,033	159,454	1.40	1.46	0.85	0.93
平成26年	55,561	141,891	36,404	144,800	1.53	1.66	0.98	1.09
平成27年	59,855	154,980	35,149	135,571	1.70	1.80	1.14	1.20