労働市場月報

2006年10月分

求人・求職・求人倍率（季節調整値）の動き

月間有効求人数	10,499人	鳥取県新規求人倍率	1.17倍
新規求人数	4,410人	全国新規求人倍率	1.55倍
月間有効求職者数	13,250人	鳥取県有効求人倍率	0.76倍
新規求職者数	3,403人	全国有効求人倍率	1.06倍

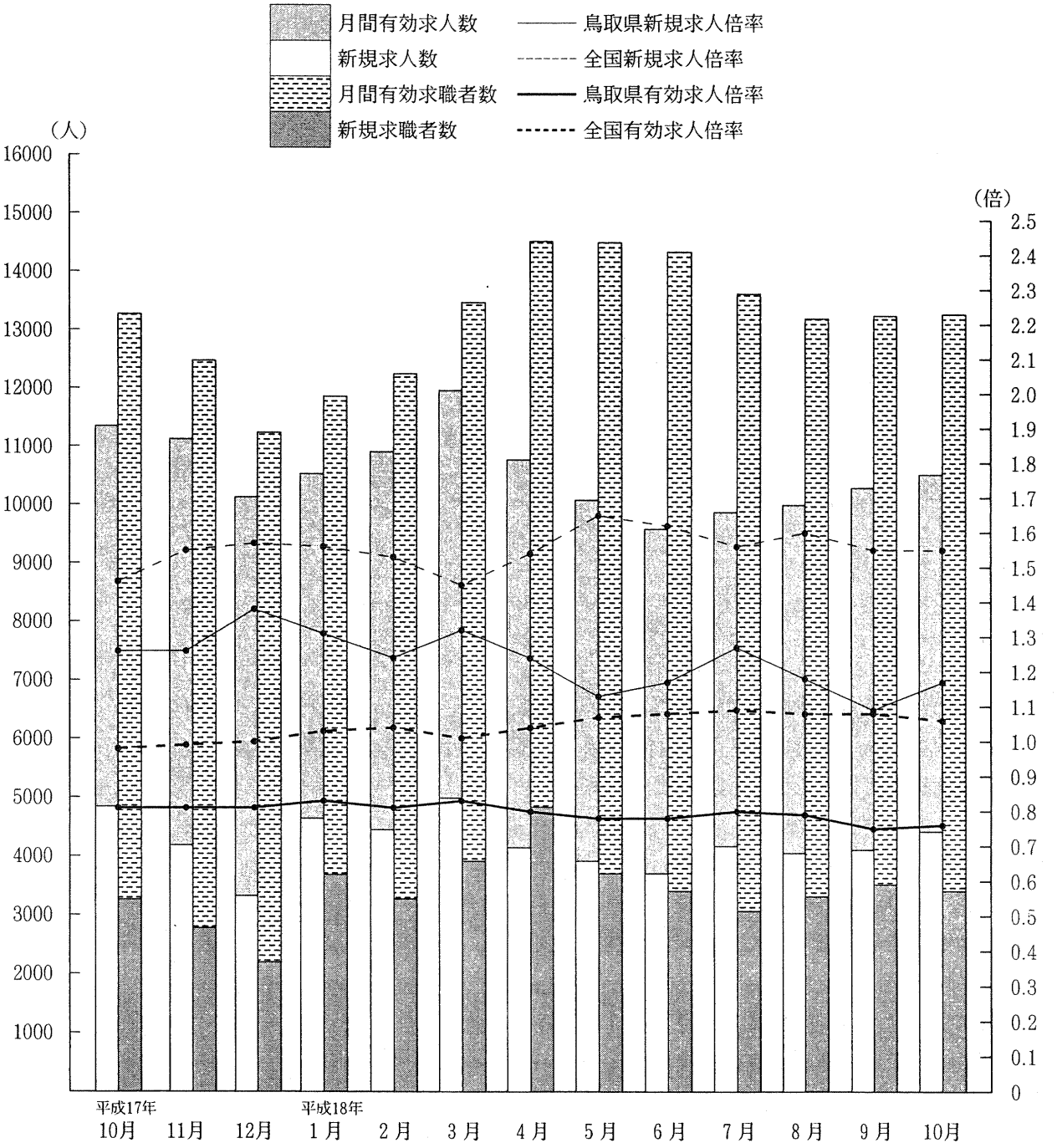

鳥取労働局職業安定部職業安定課

今 月 の 動 き（10 月）

《求人倍率》

・鳥取県の平成 18 年 10 月の有効求人倍率（パートを含む速報値）は 0.76 倍（季節調整値）で前月に比べ 0.01 ポイント上回った。

・新規求人倍率（パートを含む季節調整値）は、1.17 倍となり、前月に比べ 0.08 ポイント上回った。

（求人の動き）

・10 月の新規求人数は、前年同月に比べ 8.9 ％減、有効求人数は 7.4 ％の減となった。

・新規求人数（パートを含む） を主要産業別に前年同月と比較すると、建設業（0.6 ％増）、 製造業（44.0 ％減）、情報通信業（53.5%増）、運輸業（8.9 ％減）、卸売・小売業（12.1 ％減）、医療・福祉（16.1 ％増）、サービス業（その他）（20.0 ％増）となった。

（求職の動き）

・10 月の新規求職者数は、前年同月比で 4.5 ％の増となった。

・有効求職者数は、前年同月比 0.1 ％の減となった。

《パートタイムの動向》

・10 月のパートタイムの有効求人倍率（原数値）は、1.07 倍と前年同月（1.22 倍）より 0.15 ポイント下回った。

・新規求人数は、前年同月より 12.4 ％の減となった。

・新規求職者数は、前年同月と比べ 9.6 ％の増となった。

目　　次

今月の動き（求人・求職、求人倍率（季節調整値））

各所別有効求人倍率の推移・平成 18 年 10 月年齢別常用有効求人倍率の動向 ---------- 1

職業紹介状況（求職・求人・就職） ---------- 2・3

パートタイムの状況（求職・求人・就職） ---------- 4

雇用関係指標（求人倍率・就職率） ---------- 5

産業別・規模別新規求人数（一般・パートタイム） ---------- 6

職業別常用新規求職・求人状況、中国各県求人倍率、人手不足状況 ---------- 7

雇用保険の状況（適用状況） ---------- 8

雇用保険の状況（一般求職者給付状況・その他給付金状況） ---------- 9

雇用保険の状況（雇用継続給付状況） ---------- 10

用語の説明 ---------- 11

求人・求職・求人倍率の動き ---------- 12

各所別有効求人倍率の推移

（原　数　値）

鳥　取　所	0.87倍
米　子　所	0.76倍
倉　吉　所	0.88倍
郡　家　所	0.36倍
境　港　所	0.67倍

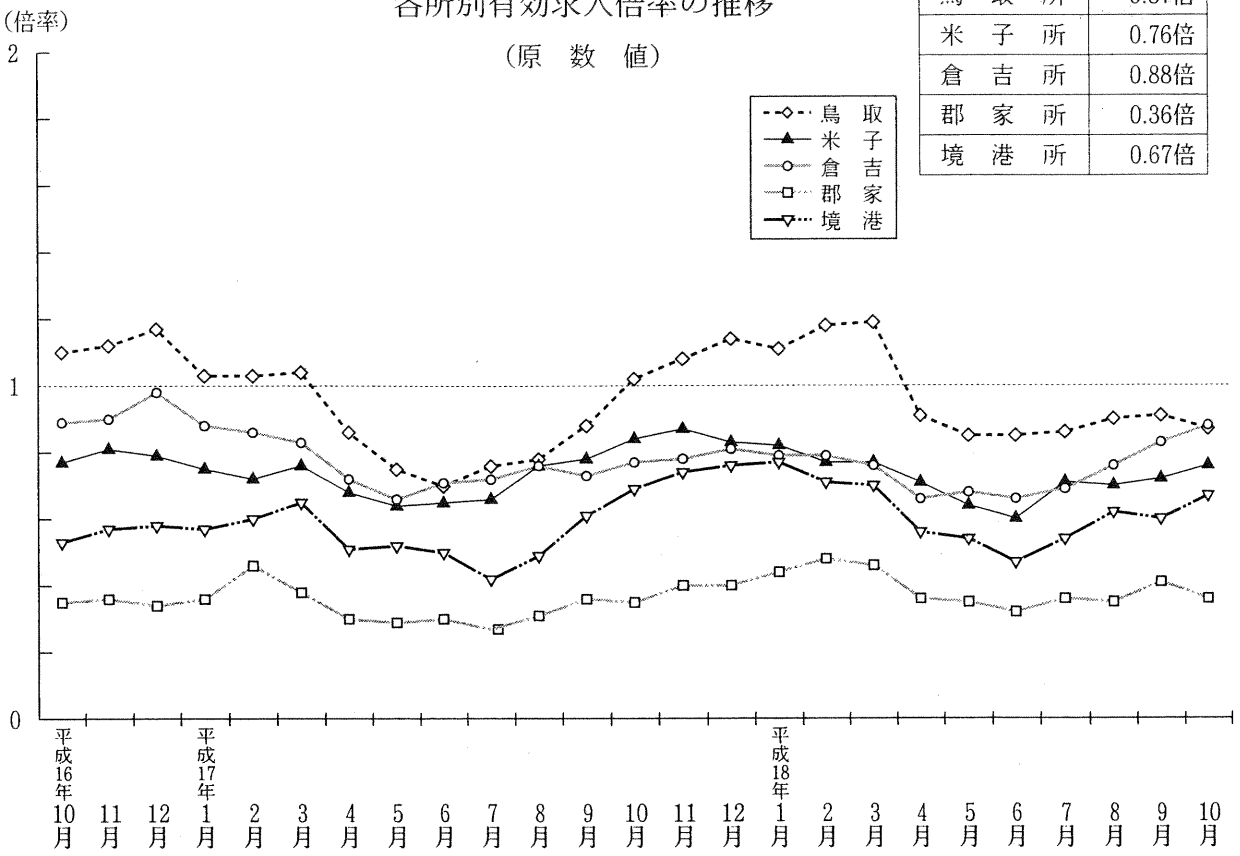

平成18年10月　年齢別常用有効求人倍率の動向（就職機会積上方式）

（原　数　値）

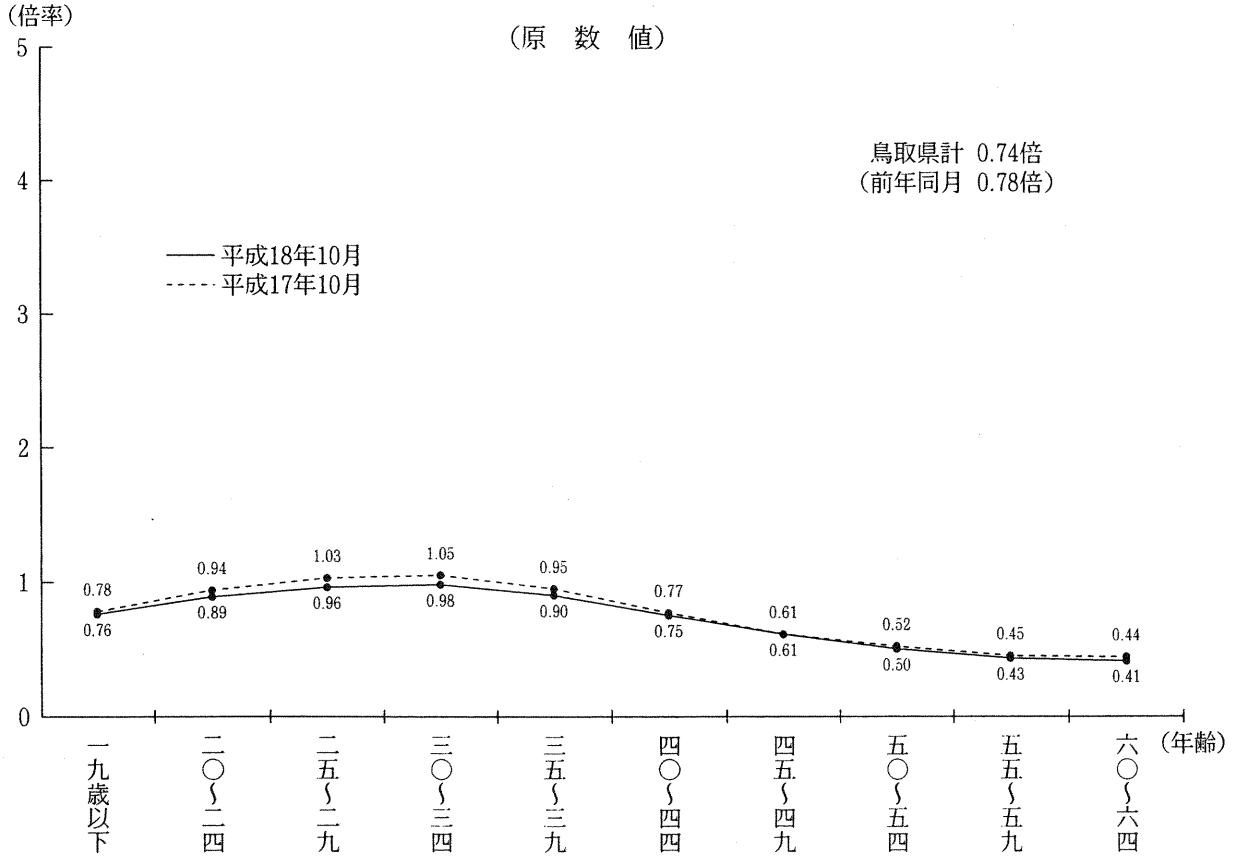

1　職業紹介状況（学卒を除き、パートタイムを含む）

項目 / 年月	求職者数 新規 計	前年同月比	うち一般	うち45歳以上	うち55歳以上	求職者数 有効 計	前年同月比	うち一般	うち45歳以上	うち55歳以上
12年	31,788	2.7	25,864	11,630	5,957	136,843	1.2	111,569	66,584	38,913
13年	35,393	11.3	28,287	13,068	6,281	152,447	11.4	121,174	72,974	40,686
14年	36,806	4.0	29,235	13,905	6,346	169,521	11.2	138,374	83,711	38,523
15年	37,223	1.1	29,327	13,543	6,478	151,277	△ 10.8	121,830	66,868	32,413
16年	38,708	4.0	29,969	13,314	6,386	145,924	△ 3.5	115,505	60,275	29,722
17年	40,886	5.6	30,260	13,777	6,983	156,719	7.4	119,164	61,405	31,619
16年 10月	3,022	△ 4.6	2,251	1,053	492	11,984	△ 4.6	9,184	4,821	2,356
11月	2,874	12.5	2,100	939	438	11,643	△ 0.1	8,849	4,665	2,265
12月	2,443	3.6	1,875	887	433	10,891	△ 0.5	8,333	4,429	2,170
17年 1月	3,574	△ 3.2	2,750	1,317	668	11,490	△ 1.7	8,881	4,704	2,371
2月	3,085	1.5	2,333	1,031	553	11,593	△ 1.2	8,992	4,637	2,372
3月	3,886	△ 1.0	2,966	1,304	641	12,827	0.5	9,947	4,969	2,517
4月	4,842	7.4	3,473	1,865	1,049	14,124	4.0	10,685	5,612	2,991
5月	3,704	22.3	2,727	1,168	606	14,381	11.2	10,825	5,554	2,926
6月	3,590	17.8	2,586	1,095	529	14,357	14.9	10,785	5,452	2,821
7月	3,174	7.4	2,381	1,055	528	13,961	14.7	10,585	5,403	2,798
8月	3,333	10.1	2,462	1,062	525	13,564	13.3	10,333	5,275	2,738
9月	3,473	10.4	2,449	1,127	522	13,465	11.5	10,114	5,232	2,694
10月	3,256	7.7	2,399	1,040	508	13,263	10.7	9,989	5,102	2,581
11月	2,774	△3.5	2,050	915	448	12,466	7.1	9,425	4,913	2,497
12月	2,195	△10.2	1,684	798	406	11,228	3.1	8,603	4,552	2,313
18年 1月	3,679	2.9	2,783	1,295	685	11,846	3.1	9,084	4,806	2,494
2月	3,269	6.0	2,409	1,092	553	12,235	5.5	9,359	4,875	2,490
3月	3,908	0.6	2,940	1,293	625	13,455	4.9	10,294	5,243	2,640
4月	4,829	△ 0.3	3,488	1,888	1,062	14,512	2.7	10,928	5,825	3,063
5月	3,695	△ 0.2	2,652	1,215	618	14,484	0.7	10,780	5,772	3,063
6月	3,398	△ 5.3	2,494	1,168	575	14,318	△ 0.3	10,644	5,744	3,037
7月	3,064	△ 3.5	2,269	1,019	505	13,603	△ 2.6	10,194	5,458	2,857
8月	3,305	△ 0.8	2,469	979	514	13,178	△ 2.8	9,958	5,123	2,720
9月	3,508	1.0	2,500	1,153	630	13,222	△ 1.8	9,904	5,109	2,781
10月	3,403	4.5	2,464	1,094	552	13,250	△ 0.1	9,907	5,064	2,727

公共職業安定所別の状況（10月）

項目 / 安定所	求職者数 新規 計	前年同月比	うち一般	うち45歳以上	うち55歳以上	求職者数 有効 計	前年同月比	うち一般	うち45歳以上	うち55歳以上
鳥取	1,174	△ 1.1	821	373	179	4,592	△ 1.8	3,409	1,663	851
米子	1,328	17.6	990	441	229	4,952	8.1	3,705	1,937	1,084
倉吉	573	△ 5.1	435	182	105	2,171	△ 10.1	1,646	833	452
郡家	124	△ 12.7	90	39	13	676	△ 11.1	551	315	166
境港	204	5.2	128	59	26	859	3.2	596	316	174

求人数						就職件数						
新規			有効			全数					うち(保)受給者	
計	前年同月比	うち一般	計	前年同月比	うち一般	計	前年同月比	うち一般	うち45歳以上	うち55歳以上		うち常用45歳以上(パートを除く)
48,113	7.3	34,422	124,277	10.8	89,440	12,009	4.6	9,123	3,596	1,296	3,778	1,101
46,043	△ 4.3	31,709	116,967	△ 5.9	81,446	12,309	2.5	8,961	3,684	1,303	3,854	978
42,623	△ 7.4	28,612	102,173	△ 12.6	69,327	12,727	3.4	8,861	3,740	1,243	3,716	980
43,588	2.3	28,878	103,222	1.0	69,232	13,539	6.4	9,260	4,054	1,361	3,619	912
48,288	10.8	33,065	117,311	13.6	80,768	14,974	10.6	10,750	4,320	1,585	3,668	885
48,865	1.2	32,193	120,837	3.0	80,048	15,928	6.4	11,167	4,511	1,840	3,947	959
4,101	2.0	2,845	9,857	7.9	6,831	1,230	△ 1.6	884	336	113	328	74
4,134	9.1	2,787	10,307	8.8	7,087	1,210	17.2	867	352	122	287	69
3,376	11.3	2,364	9,948	11.5	6,920	1,062	△ 1.6	749	301	115	286	57
3,774	△ 15.7	2,628	9,539	0.6	6,589	1,059	0.6	780	301	126	250	57
4,010	3.1	2,663	9,635	△ 0.5	6,598	1,097	△ 11.7	823	343	136	238	57
4,752	8.2	3,213	10,813	5.0	7,329	1,484	△ 13.3	1,100	460	208	370	101
3,788	△ 6.4	2,597	10,119	5.6	6,732	1,464	2.8	1,016	410	168	340	85
3,631	△ 4.9	2,389	9,407	0.9	6,224	1,365	8.9	934	349	138	346	80
3,920	△ 4.7	2,557	9,237	△ 4.1	6,143	1,458	16.5	992	383	163	373	88
4,077	10.3	2,574	9,317	△ 1.0	6,049	1,364	20.4	922	387	145	337	82
4,145	7.5	2,753	9,791	3.2	6,482	1,348	26.7	940	352	143	334	72
4,423	7.9	2,848	10,402	5.5	6,797	1,472	19.7	968	409	158	391	99
4,843	10.5	3,083	11,341	10.1	7,339	1,536	14.6	1,089	441	171	362	92
4,183	1.2	2,653	11,117	7.9	7,181	1,285	6.2	894	403	174	342	87
3,319	△1.7	2,235	10,119	1.7	6,585	996	△6.2	709	273	110	264	59
4,633	22.8	3,112	10,516	10.2	6,947	1,078	1.8	773	288	106	256	57
4,440	10.7	2,968	10,894	13.1	7,274	1,210	10.3	858	326	141	291	55
4,984	4.9	3,273	11,947	10.5	7,923	1,637	10.3	1,176	523	224	389	97
4,142	9.3	2,757	10,761	6.3	6,956	1,509	3.1	1,001	431	165	369	82
3,911	7.7	2,574	10,067	7.0	6,512	1,484	8.7	1,049	425	171	377	98
3,696	△ 5.7	2,337	9,569	3.6	6,152	1,460	0.1	996	417	174	380	83
4,164	2.1	2,675	9,858	5.8	6,365	1,295	△ 5.1	886	389	140	343	90
4,046	△ 2.4	2,747	9,980	1.9	6,528	1,254	△ 7.0	856	374	155	307	81
4,099	△ 7.3	2,615	10,274	△ 1.2	6,709	1,334	△ 9.4	912	355	161	365	83
4,410	△ 8.9	2,868	10,499	△ 7.4	6,921	1,458	△ 5.1	1,015	404	159	381	93

求人数						就職件数						
新規			有効			全数					うち(保)受給者	
計	前年同月比	うち一般	計	前年同月比	うち一般	計	前年同月比	うち一般	うち45歳以上	うち55歳以上		うち常用45歳以上(パートを除く)
1,537	△ 27.4	1,038	4,013	△ 16.1	2,647	500	△ 12.3	319	135	49	117	21
1,706	9.5	1,171	3,757	△ 2.6	2,737	529	4.3	395	170	72	143	42
783	△ 3.1	425	1,910	2.7	1,030	293	2.4	210	68	26	73	17
83	△ 21.0	55	243	△ 8.3	164	43	△ 39.4	28	11	5	16	6
301	18.5	179	576	0.0	343	93	△ 8.8	63	20	7	32	7

（パートタイムの状況）

項目 / 年月	求職者数 新規計	前年同月比	求職者数 有効計	前年同月比	求人数 新規計	前年同月比	求人数 有効計	前年同月比	就職件数 全数	前年同月比
12年	5,924	7.5	25,274	2.9	13,691	14.4	34,837	18.1	2,886	7.8
13年	7,106	20.0	31,273	23.7	14,334	4.7	35,521	2.0	3,348	16.0
14年	7,571	6.5	31,147	△ 0.4	14,011	△ 2.3	32,846	△ 7.5	3,866	15.5
15年	7,896	4.3	29,447	△ 5.5	14,710	5.0	33,990	3.5	4,279	10.7
16年	8,739	10.7	30,419	3.3	15,223	3.5	36,543	7.5	4,224	△ 1.3
17年	10,626	21.6	37,555	23.5	16,672	9.5	40,789	11.6	4,761	12.7
16年 10月	771	8.6	2,800	9.3	1,327	△ 8.8	3,010	△ 7.7	395	△ 6.8
11月	774	33.9	2,794	15.6	1,347	8.5	3,220	2.2	343	△ 1.2
12月	568	24.0	2,558	19.9	1,012	△ 2.2	3,028	5.0	313	△ 12.1
17年 1月	824	26.4	2,609	23.1	1,146	△ 23.3	2,950	△ 2.3	279	△ 12.3
2月	752	26.8	2,601	22.5	1,347	20.4	3,037	2.4	274	△ 17.0
3月	920	32.6	2,880	27.5	1,539	8.2	3,484	8.0	384	△ 3.8
4月	1,369	40.0	3,439	31.4	1,191	△ 14.3	3,387	8.4	448	9.5
5月	977	47.1	3,556	37.5	1,242	10.5	3,183	7.4	431	9.4
6月	1,004	61.9	3,572	41.7	1,363	3.5	3,094	2.0	466	28.4
7月	793	7.6	3,376	32.3	1,503	20.5	3,268	10.8	442	40.8
8月	871	8.2	3,231	21.6	1,392	19.2	3,309	11.2	408	36.0
9月	1,024	16.0	3,351	18.5	1,575	25.4	3,605	19.1	504	45.7
10月	857	11.2	3,274	16.9	1,760	32.6	4,002	33.0	447	13.2
11月	724	△6.5	3,041	8.8	1,530	13.6	3,936	22.2	391	14.0
12月	511	△10.0	2,625	2.6	1,084	7.1	3,534	16.7	287	△8.3
18年 1月	896	8.7	2,762	5.9	1,521	32.7	3,569	21.0	305	9.3
2月	860	14.4	2,876	10.6	1,472	9.3	3,620	19.2	352	28.5
3月	968	5.2	3,161	9.8	1,711	11.2	4,024	15.5	461	20.1
4月	1,341	△ 2.0	3,584	4.2	1,385	16.3	3,805	12.3	508	13.4
5月	1,043	6.8	3,704	4.2	1,337	7.6	3,555	11.7	435	0.9
6月	904	△ 10.0	3,674	2.9	1,359	△ 0.3	3,417	10.4	464	△ 0.4
7月	795	0.3	3,409	1.0	1,489	△ 0.9	3,493	6.9	409	△ 7.5
8月	836	△ 4.0	3,220	△ 0.3	1,299	△ 6.7	3,452	4.3	398	△ 2.5
9月	1,008	△ 1.6	3,318	△ 1.0	1,484	△ 5.8	3,565	△ 1.1	422	△ 16.3
10月	939	9.6	3,343	2.1	1,542	△ 12.4	3,578	△ 10.6	443	△ 0.9

公共職業安定所別の状況（10月）

項目 / 安定所	求職者数 新規計	前年同月比	求職者数 有効計	前年同月比	求人数 新規計	前年同月比	求人数 有効計	前年同月比	就職件数 全数	前年同月比
鳥取	353	15.4	1,183	1.5	499	△ 21.9	1,366	△ 10.8	181	4.0
米子	338	16.2	1,247	11.6	535	△ 15.5	1,020	△ 24.8	134	3.9
倉吉	138	△ 18.3	525	△ 12.1	358	2.3	880	10.8	83	△ 7.8
郡家	34	0.0	125	△ 18.8	28	△ 24.3	79	△ 8.1	15	△ 31.8
境港	76	33.3	263	9.6	122	20.8	233	△ 0.4	30	△ 6.3

2 雇用関係指標（学卒を除き、パートタイムを含む）

項目 / 年月	求人倍率（季節調整値）				パート求人倍率（原数値）				就職率（%）				
	新規		有効		新規		有効		全数				パート
	県	全国	県	全国	県	全国	県	全国	全国	県	前年同月比	うち45歳以上	
12年	1.51	1.05	0.91	0.59	2.31	2.21	1.39	1.41	27.8	37.8	0.7	30.9	48.7
13年	1.30	1.01	0.77	0.59	2.02	2.16	1.14	1.43	26.8	34.8	△ 3.0	28.2	47.1
14年	1.16	0.93	0.60	0.54	1.85	1.99	1.05	1.33	26.3	34.6	△ 0.2	26.9	51.1
15年	1.17	1.07	0.68	0.64	1.86	2.10	1.15	1.46	28.2	36.4	1.8	29.9	54.2
16年	1.25	1.29	0.80	0.83	1.74	1.98	1.20	1.47	30.2	38.7	2.3	32.4	48.3
17年	1.20	1.46	0.77	0.95	1.64	2.03	1.09	1.37	32.6	39.0	0.3	32.7	44.8
16年 10月	1.26	1.43	0.82	0.88	1.72	2.05	1.08	1.38	32.9	44.3	2.5	36.6	51.2
11月	1.22	1.42	0.81	0.91	1.74	2.12	1.15	1.43	33.3	42.1	1.7	37.5	44.3
12月	1.22	1.39	0.85	0.92	1.78	2.32	1.18	1.47	30.4	43.5	△ 2.3	33.9	55.1
17年 1月	1.08	1.41	0.78	0.91	1.39	1.94	1.13	1.44	21.7	29.6	1.1	22.9	33.9
2月	1.22	1.43	0.76	0.91	1.79	2.15	1.17	1.45	29.1	35.6	35.6	33.3	36.4
3月	1.31	1.36	0.78	0.90	1.67	2.01	1.21	1.51	34.3	38.2	△ 5.4	35.3	41.7
4月	1.12	1.42	0.77	0.93	0.87	1.32	0.98	1.28	31.2	30.2	△ 7.6	22.0	32.7
5月	1.06	1.46	0.74	0.95	1.27	1.56	0.90	1.18	33.1	36.9	2.1	29.9	44.1
6月	1.14	1.51	0.74	0.96	1.36	1.92	0.87	1.18	33.8	40.6	6.0	35.0	46.4
7月	1.18	1.48	0.73	0.97	1.90	2.16	0.97	1.23	33.0	43.0	6.6	36.7	55.7
8月	1.14	1.49	0.75	0.97	1.60	2.11	1.02	1.32	30.4	40.4	1.7	33.1	46.8
9月	1.28	1.48	0.75	0.97	1.54	1.96	1.08	1.36	32.1	42.4	3.4	36.3	49.2
10月	1.31	1.48	0.81	0.98	2.05	2.09	1.22	1.41	32.7	47.2	2.9	42.4	52.2
11月	1.20	1.53	0.81	0.99	2.11	2.39	1.29	1.49	30.8	46.3	4.2	44.0	54.0
12月	1.37	1.55	0.82	1.03	2.12	2.77	1.35	1.58	49.5	45.4	1.9	34.2	56.2
18年 1月	1.31	1.56	0.83	1.03	1.70	2.13	1.29	1.59	21.1	29.3	△ 0.3	22.2	34.0
2月	1.24	1.53	0.81	1.04	1.71	2.30	1.26	1.62	29.6	37.0	1.5	29.9	40.9
3月	1.32	1.45	0.83	1.01	1.77	2.11	1.27	1.60	35.9	41.9	3.7	40.4	47.6
4月	1.24	1.54	0.80	1.04	1.03	1.39	1.06	1.38	32.3	31.2	1.0	22.8	37.9
5月	1.13	1.65	0.78	1.07	1.28	1.77	0.96	1.28	34.6	40.2	3.3	35.0	41.7
6月	1.17	1.62	0.78	1.08	1.50	1.99	0.93	1.27	34.8	43.0	2.4	35.7	51.3
7月	1.27	1.56	0.80	1.09	1.87	2.24	1.02	1.34	33.4	42.3	△ 0.7	38.2	51.4
8月	1.18	1.60	0.79	1.08	1.55	2.25	1.07	1.41	31.1	37.9	△ 2.5	38.2	47.6
9月	1.09	1.55	0.75	1.08	1.47	2.03	1.07	1.45	33.4	38.0	△ 4.4	30.8	41.9
10月	1.17	1.55	0.76	1.06	1.64	2.14	1.07	1.48	33.8	42.8	△ 4.3	36.9	47.2

注）求人倍率（季節調整値）の数値は、パートを含む。
〃　　の16年・17年は18年2月調整済み。
就職率は、新規求職者ベースである。

公共職業安定所別の状況（10月）

項目 / 年月	求人倍率（原数値）				パート求人倍率（原数値）				就職率（%）			
	新規		有効		新規		有効		全数			パート
		前年同月比		前年同月比		前年同月比		前年同月比		前年同月比	うち45歳以上	
鳥取	1.31	△ 0.47	0.87	△ 0.15	1.41	△ 0.68	1.15	△ 0.16	42.6	△ 5.4	36.2	51.3
米子	1.28	△ 0.10	0.76	△ 0.08	1.58	△ 0.60	0.82	△ 0.39	39.8	△ 5.1	38.5	39.6
倉吉	1.37	0.03	0.88	0.11	2.59	0.52	1.68	0.35	51.1	3.7	37.4	60.1
郡家	0.67	△ 0.07	0.36	0.01	0.82	△ 0.27	0.63	0.07	34.7	△ 15.3	28.2	44.1
境港	1.48	0.17	0.67	△ 0.02	1.61	△ 0.16	0.89	△ 0.09	45.6	△ 7.0	33.9	39.5

3 産業別・規模別新規求人数

産業・規模 ＼ 項目		一般 18年10月	一般 17年10月	一般 前年同月比	パートタイム 18年10月	パートタイム 17年10月
産業別	ABC 農・林・漁業	20	21	△ 4.8	8	12
	D 鉱業	2	2	0.0	0	2
	E 建設業	344	351	△ 2.0	17	8
	F 製造業	416	842	△ 50.6	195	250
	09 食料品製造業	110	64	71.9	107	140
	10 飲料・たばこ・飼料製造業	39	16	143.8	3	1
	11 繊維工業	0	1	△ 100.0	0	0
	12 衣服・その他の繊維製造業	31	35	△ 11.4	27	10
	13 木材・木製品製造業	6	10	△ 40.0	0	0
	14 家具・装備品製造業	1	4	△ 75.0	0	0
	15 パルプ・紙・紙加工品製造業	1	5	△ 80.0	0	2
	16 印刷・同関連業	3	3	0.0	0	2
	17 化学工業	1	1	0.0	0	0
	19 プラスチック製品製造業	3	10	△ 70.0	5	8
	20 ゴム製品製造業	4	3	33.3	0	0
	22 窯業・土石製品製造業	7	7	0.0	0	0
	23 鉄鋼業	7	4	75.0	0	0
	24 非鉄金属製造業	1	4	△ 75.0	2	0
	25 金属製品製造業	16	26	△ 38.5	0	2
	26 一般機械器具製造業	24	21	14.3	0	10
	27 電気機械器具製造業	72	538	△ 86.6	15	23
	28,29 ハードウェア製造関係	84	78	7.7	33	52
	30 輸送用機械器具製造業	5	10	△ 50.0	2	0
	31 精密機械器具製造業	1	1	0.0	0	0
	21・32 その他の製造業	0	1	△ 100.0	1	0
	G 電気・ガス・熱供給・水道業	1	1	0.0	0	0
	H 情報通信業	185	50	270.0	76	120
	I 運輸業	134	160	△ 16.3	39	30
	J 卸売・小売業	470	413	13.8	331	498
	K 金融・保険業	80	69	15.9	7	12
	L 不動産業	26	28	△ 7.1	4	7
	M 飲食店・宿泊業	120	197	△ 39.1	349	391
	N 医療・福祉	367	315	16.5	144	125
	O 教育・学習支援業	6	13	△ 53.8	22	22
	P 複合サービス業	25	15	66.7	19	26
	Q サービス業（その他）	652	567	15.0	320	243
	R・S 公務・その他	20	39	△ 48.7	11	14
合計		2,868	3,083	△ 7.0	1,542	1,760
規模別	29 人以下	1,603	1,620	△ 1.0	953	1,225
	30 ～ 99	584	676	△ 13.6	382	329
	100 ～ 299	571	494	15.6	186	177
	300 ～ 499	67	107	△ 37.4	13	22
	500 ～ 999	31	173	△ 82.1	0	5
	1000 人以上	12	13	△ 7.7	8	2

※ 参 考

職業別常用新規求職・求人状況(10月)

(学卒を除きパートタイムを含む)
(IT関連、福祉関連は内数)

区分 / 職業	新規求職申込件数 計	45歳以上	男	45歳以上	新規求人数	新規求人倍率
職業計	3,389	1,090	1,589	542	3,972	1.17
専門的・技術的	281	84	104	35	783	2.79
管理的	6	3	6	3	5	0.83
事務的	684	134	94	32	333	0.49
販売	342	98	161	51	672	1.96
サービス	240	97	92	29	664	2.77
保安	25	16	25	16	131	5.24
農林漁業	13	3	8	2	25	1.92
運輸・通信	126	58	122	57	211	1.67
生産工程・労務	810	338	503	181	1,148	1.42
IT関連	64	13	45	9	224	3.50
福祉関連	128	40	25	4	316	2.47
その他	862	259	474	136	0	0.00

中国各県の求人倍率(季節調整値)

県名 / 年月	有効求人倍率(パートを含む) 鳥取	島根	岡山	広島	山口	全国
平成18年 3月	0.83	0.87	1.31	1.28	1.09	1.01
4月	0.80	0.89	1.31	1.28	1.11	1.04
5月	0.78	0.90	1.34	1.28	1.08	1.07
6月	0.78	0.91	1.32	1.32	1.08	1.08
7月	0.80	0.90	1.37	1.31	1.07	1.09
8月	0.79	0.86	1.39	1.35	1.10	1.08
9月	0.75	0.91	1.38	1.31	1.09	1.08
10月	0.76	0.88	1.36	1.32	1.12	1.06

人手不足状況(雇用人員判断)

(回答社数構成比、%)

調査時点		17／12	18／3	18／6	18/9 最近	18/9 先行き
山陰	全産業 DI(「過剰」－「不足」)	△3	10	11	8	5
	製造業	△6	7	5	9	5
	非製造業	△1	11	16	8	5
全国	全産業 DI(「過剰」－「不足」)	△4	△7	△5	△8	△11

資料出所 山陰の「企業短期経済観測調査」結果(日本銀行松江支店)

4 雇用保険の状況

(1) 適 用 状 況

項目 / 年月	適用事業所数	被保険者数	前年同月比	資格取得	資格喪失 計	うち45歳以上	うち55歳以上	うち事業主都合による解雇	うち45歳以上	うち55歳以上
12年	11,056	155,283	△ 0.2	27,831	28,424	11,169	5,890	3,711	2,114	982
13年	11,070	154,077	△ 0.8	29,695	31,147	12,238	6,199	5,115	2,872	1,288
14年	10,990	149,790	△ 2.8	28,511	31,814	13,619	6,561	6,508	3,911	1,447
15年	10,932	147,803	△ 1.3	28,314	30,199	12,086	6,343	4,864	2,711	1,353
16年	10,798	149,035	0.8	32,380	29,279	11,271	5,634	4,059	2,278	1,006
17年	10,682	149,326	0.2	29,529	31,226	11,548	6,036	3,953	2,093	1,034
16年 10月	10,734	150,264	2.0	2,136	2,415	881	415	294	191	80
11月	10,727	150,595	2.3	2,124	1,763	645	309	168	86	41
12月	10,742	150,040	2.2	1,788	2,154	880	421	392	203	80
17年 1月	10,752	149,253	2.5	1,929	2,683	1,136	634	396	200	94
2月	10,736	149,146	2.0	1,791	1,895	726	385	275	136	74
3月	10,730	148,797	1.9	2,197	2,535	890	449	305	140	60
4月	10,694	149,377	1.2	6,108	5,487	2,324	1,332	732	440	233
5月	10,696	149,811	0.3	2,953	2,524	880	465	247	146	67
6月	10,713	150,075	△ 0.1	2,664	2,382	822	430	296	148	72
7月	10,692	149,820	△ 0.7	2,062	2,237	913	478	336	202	105
8月	10,674	149,744	△ 0.7	2,157	2,188	757	388	246	131	68
9月	10,601	149,739	△ 0.6	1,960	2,086	670	355	238	126	66
10月	10,615	149,437	△ 0.6	2,011	2,362	734	382	207	102	41
11月	10,637	148,483	△ 1.4	1,969	2,929	932	328	402	182	80
12月	10,641	148,224	△1.2	1,728	1,918	764	410	273	140	74
18年 1月	10,645	147,498	△1.2	1,555	2,196	895	497	317	169	84
2月	10,622	147,456	△1.1	1,693	1,757	637	338	222	122	62
3月	10,607	147,250	△ 1.0	2,321	2,525	876	435	352	208	104
4月	10,566	147,437	△ 1.3	5,749	5,550	2,264	1,334	675	417	244
5月	10,568	147,920	△ 1.3	2,944	2,466	885	480	374	159	82
6月	10,566	148,129	△ 1.3	2,753	2,508	944	472	439	196	107
7月	10,557	148,046	△ 1.2	2,080	2,178	758	411	323	173	110
8月	10,538	147,815	△ 1.3	1,843	2,060	680	349	301	159	85
9月	10,520	147,490	△ 1.5	1,922	2,268	827	445	485	262	148
10月	10,518	147,408	△ 1.4	2,506	2,646	942	499	445	227	142

公共職業安定所別の状況(10月)

項目 / 安定所	適用事業所数	被保険者数	前年同月比	資格取得	資格喪失 計	うち男	うち女	うち事業主都合による解雇
鳥 取	3,600	58,087	△ 1.9	1,024	1,218	535	683	284
米 子	3,697	50,414	△ 1.7	836	812	389	423	89
倉 吉	1,927	25,107	0.2	425	424	191	233	51
郡 家	615	4,930	△ 2.0	62	71	29	42	13
境 港	679	8,870	0.2	159	121	51	70	8

(2) 一般求職者給付状況

受給資格決定件数	前年同月比	受給者実人員	前年同月比
12,618	2.5	5,035	0.5
14,692	16.4	5,745	14.1
15,083	2.7	6,868	19.5
12,999	△ 13.8	5,049	△ 26.5
12,232	△ 5.9	4,068	△ 19.4
12,601	3.0	3,935	△ 3.3
968	△ 12.2	3,900	△ 19.9
814	1.2	3,775	△ 14.4
708	△ 10.0	3,484	△ 19.8
1,068	△ 9.6	3,435	△ 20.6
831	△ 3.0	3,452	△ 17.3
1,048	3.3	3,463	△ 14.2
2,010	1.5	3,670	△ 9.4
1,243	23.8	4,204	0.9
1,042	14.6	4,294	2.6
934	0.8	4,537	3.9
986	9.3	4,601	5.8
911	△ 5.7	4,262	6.4
934	△ 3.5	3,908	0.2
913	12.2	3,783	0.2
681	△3.8	3,606	3.5
998	△ 6.6	3,456	0.6
780	△ 6.1	3,471	0.6
964	△ 8.0	3,432	△ 0.9
1,993	△ 0.8	3,376	△ 8.0
1,115	△ 10.3	4,076	△ 3.0
911	△ 12.6	3,959	△ 7.8
896	△ 4.1	4,117	△ 9.3
963	△ 2.3	4,081	△ 11.3
1,044	14.6	3,859	△ 9.5
1,022	9.4	3,889	△ 0.5

(3) その他の給付金状況

短時間失業給付		特例一時金		高年齢求職者給付金		常用就職支度金	再就職手当
受給資格決定件数	受給者実人員	受給資格決定件数	受給者数	受給資格決定件数	受給者数	支給件数	支給件数
336	1,316	607	612	719	717	172	3,152
516	2,046	558	545	710	705	182	3,047
518	2,031	499	521	790	783	182	2,734
237	609	451	455	803	813	128	975
0	0	544	483	553	559	26	379
－	－	453	415	577	571	5	1,751
－	－	3	7	36	33	1	32
－	－	3	1	36	35	9	36
－	－	147	5	13	21	3	45
－	－	240	170	60	37	1	31
－	－	8	207	47	59	1	15
－	－	3	9	42	46	0	19
－	－	4	5	145	126	1	22
－	－	17	2	54	66	0	202
－	－	3	17	41	42	1	227
－	－	0	3	40	42	0	189
－	－	0	0	34	31	0	222
－	－	0	0	35	33	1	195
－	－	0	0	24	37	0	209
－	－	3	0	33	29	0	218
－	－	175	2	22	23	0	202
－	－	169	188	56	31	1	168
－	－	0	154	45	62	3	132
－	－	3	2	29	35	1	139
－	－	2	4	180	127	4	175
－	－	9	4	67	95	2	271
－	－	0	7	46	68	1	217
－	－	0	0	36	36	0	232
－	－	0	0	35	40	0	204
－	－	0	0	43	43	1	172
－	－	0	0	27	29	0	169

注）適用事業所数、被保険者数、受給者実人員の年計は、月平均値である。
平成15年5月より雇用保険法改正により短時間失業給付は廃止となった。

受給資格決定件数	前年同月比	受給者実人員	前年同月比
337	10.5	1,260	△ 3.2
390	8.0	1,447	7.4
167	7.1	628	△ 8.3
62	12.7	268	△ 13.5
66	15.8	286	8.3

短時間失業給付		特例一時金		高年齢求職者給付金		常用就職支度金	再就職手当
受給資格決定件数	受給者実人員	受給資格決定件数	受給者数	受給資格決定件数	受給者数	支給件数	支給件数
－	－	0	0	6	10	0	48
－	－	0	0	17	13	0	54
－	－	0	0	3	3	0	30
－	－	0	0	0	1	0	19
－	－	0	0	1	2	0	18

(4) 雇用継続給付状況

項目 / 年月	高年齢雇用継続基本給付金		高年齢再就職給付金		育児休業基本給付金		育児休業者職場復帰給付金	介護休業給付金
	受給要件確認件数	受給者実人員	受給要件確認件数	受給者実人員	受給要件確認件数	受給者実人員	受給者実人員	受給者数
12年	1,699	7,379	55	629	727	5,423	572	32
13年	2,014	8,431	64	621	858	6,272	615	36
14年	1,836	9,953	35	527	823	6,671	722	38
15年	1,675	10,560	14	254	863	6,821	693	40
16年	1,184	11,072	4	75	924	7,314	708	38
17年	758	11,330	5	25	854	7,575	774	43
16年 10月	115	836	0	2	81	667	105	2
11月	87	1,071	0	6	87	625	62	1
12月	79	883	0	3	79	659	69	4
17年 1月	80	1,033	0	3	77	692	59	2
2月	88	824	0	2	59	592	42	4
3月	96	1,066	1	7	69	796	62	0
4月	84	839	0	2	57	642	69	1
5月	60	1,070	1	2	83	657	58	6
6月	39	821	0	0	78	603	54	5
7月	58	1,101	0	2	69	569	59	3
8月	53	826	1	2	76	614	54	3
9月	45	1,056	0	1	67	586	49	3
10月	58	862	1	2	81	642	137	5
11月	47	1,020	0	0	60	578	81	6
12月	50	812	1	2	78	604	50	5
18年 1月	52	1,015	0	3	73	615	69	5
2月	53	778	0	4	88	621	42	4
3月	41	1,002	1	3	91	725	60	5
4月	46	766	0	4	73	729	56	6
5月	47	967	0	1	80	647	62	3
6月	64	693	1	6	87	700	38	5
7月	44	966	0	4	78	583	48	5
8月	53	713	0	4	98	669	52	5
9月	80	939	0	3	89	642	53	1
10月	81	727	0	4	69	729	129	5

公共職業安定所別の状況(10月)

項目 / 安定所	高年齢雇用継続基本給付金		高年齢再就職給付金		育児休業基本給付金		育児休業者職場復帰給付金	介護休業給付金
	受給要件確認件数	受給者実人員	受給要件確認件数	受給者実人員	受給要件確認件数	受給者実人員	受給者実人員	受給者数
鳥取	21	296	0	4	32	343	66	4
米子	35	222	0	0	17	172	31	1
倉吉	9	122	0	0	10	147	24	0
郡家	4	22	0	0	1	9	0	0
境港	12	65	0	0	9	58	8	0

用　語　の　説　明

一　　般=「パートタイム」以外のものをいう。なお、雇用期間の定めにより「常用」「臨時・季節」にわけられる。

パ ー ト タ イ ム=「パートタイム」とは、１日、１週間又は１ヶ月の所定労働時間が当該事業所において、同種の業務に従事する通常の労働者の所定労働時間に比し相当程度短いものをいう。

なお、「パートタイム」は雇用期間の定めにより、「常用的パートタイム」、「臨時的パートタイム」及び「日雇的パートタイム」にわけられる。

新規求職申込件数＝期間中に自安定所で新たに受付けた求職申込みの件数をいう。

月間有効求職者数＝「前月から繰越された有効求職者数」と当月の「新規求職申込件数」の合計数をいう。

就　職　件　数＝自安定所の有効求職者が、自安定所の紹介あっせんにより就職したことを確認した件数をいう。

㊫受給者の就職件数＝受給資格決定後、基本手当の支給を終了するまでの間に安定所の紹介により就職した基本手当受給資格者の就職件数をいう。

求　人　倍　率＝求職者１人当たり、求人がどれだけあるかをみるもので、次の式で計算される。

$$\text{新規求人倍率}=\frac{\text{新規求人数}}{\text{新規求職者数}}\qquad \text{有効求人倍率}=\frac{\text{有効求人数}}{\text{有効求職者数}}$$

新 規 求 人 数＝期間中に新たに受けた求人数（採用予定人員）をいう。

月 間 有 効 求 人 数＝「前月から繰越された有効求人数」と当月の「新規求人数」の合計数をいう。

受 給 者 実 人 員＝失業給付を実際に受けた受給資格者の実数をいう。

季 節 調 整 値＝一年を周期として繰り返す季節的な要因による変動の影響を取り除いた値である。

（労働関係の季節調整は、厚生労働省においてセンサス局法Ⅱ（Ｘ－12－ARIMA）を使用して行われている。）

高年齢雇用継続基本給付金＝60 歳到達時の 75％未満の賃金で、雇用を継続する 60 歳以上 65 歳未満の被保険者

高年齢再就職給付金＝60 歳以上 65 歳未満の者で、失業給付受給中（100 日以上の残日数）に離職前賃金の 75％未満で再就職した者

育児休業基本給付金＝満１歳未満の子を養育する育児休業取得者

育児休業者職場復帰給付金＝職場復帰（休業終了）後引き続き６ヵ月月間雇用された者

介護休業給付金＝家族を介護するための休業を取得した者で、一人の家族あたり最長３ヵ月・１回限り

求人・求職・求人倍率の動き

年　別　状　況

（パートを含む原数値）
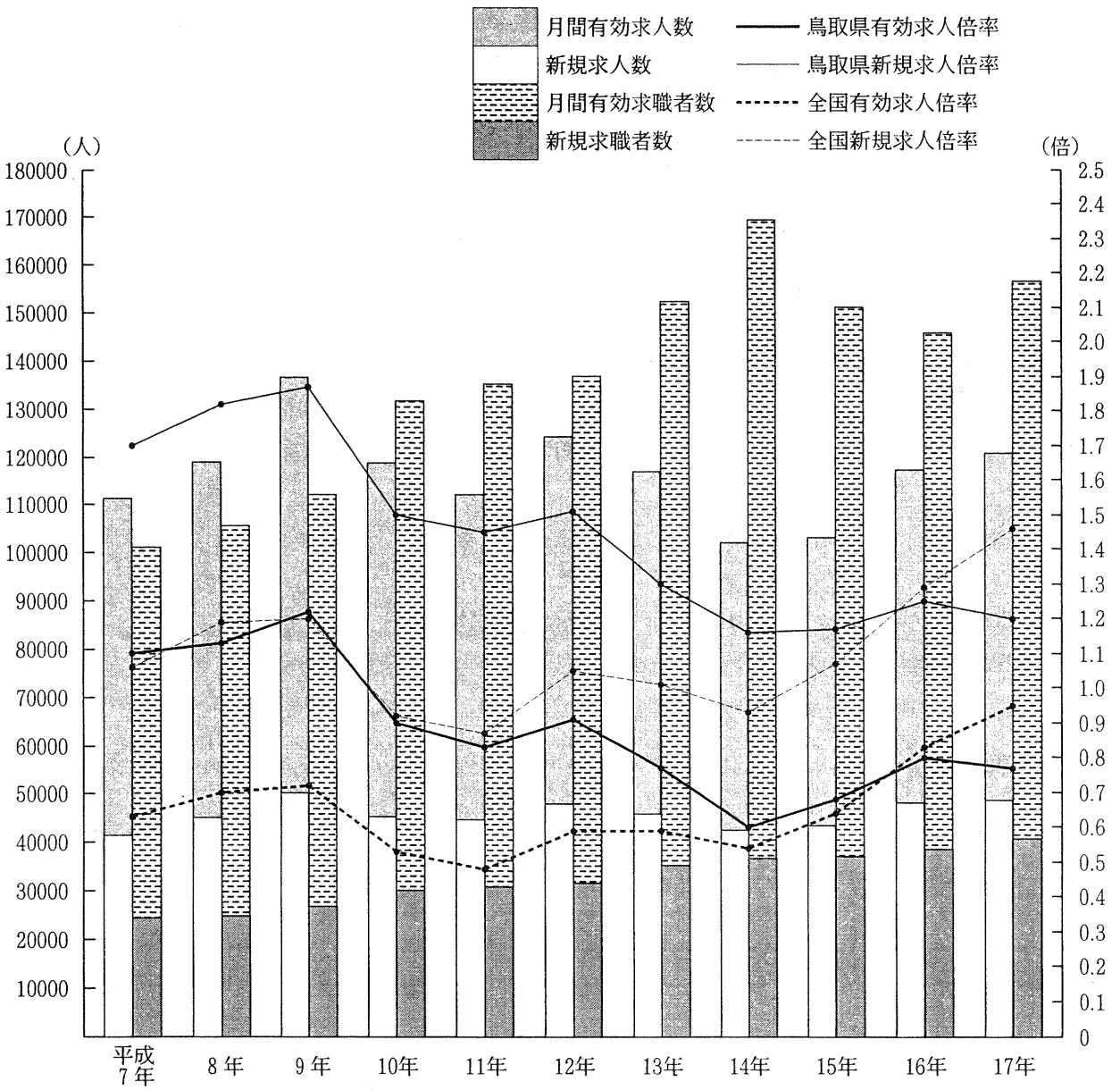
項　目	新規求人数	有効求人数	新規求職申込件数	有効求職申込件数	新規求人倍率	新規求人倍率（全国）	有効求人倍率	有効求人倍率（全国）
平成７年	41,563	111,478	24,494	101,259	1.70	1.06	1.10	0.63
平成８年	45,258	118,970	24,894	105,740	1.82	1.19	1.13	0.70
平成９年	50,361	136,659	26,908	112,207	1.87	1.20	1.22	0.72
平成10年	45,384	118,781	30,218	131,783	1.50	0.92	0.90	0.53
平成11年	44,827	112,183	30,953	135,266	1.45	0.87	0.83	0.48
平成12年	48,113	124,277	31,788	136,843	1.51	1.05	0.91	0.59
平成13年	46,043	116,967	35,393	152,447	1.30	1.01	0.77	0.59
平成14年	42,623	102,173	36,806	169,521	1.16	0.93	0.60	0.54
平成15年	43,588	103,222	37,223	151,277	1.17	1.07	0.68	0.64
平成16年	48,288	117,311	38,708	145,924	1.25	1.29	0.80	0.83
平成17年	48,865	120,837	40,886	156,719	1.20	1.46	0.77	0.95