

# 労働市場月報

平成30年12月分

求人・求職・求人倍率（季節調整値）の動き

|          |         |           |       |
|----------|---------|-----------|-------|
| 月間有効求人数  | 16,087人 | 鳥取県新規求人倍率 | 2.43倍 |
| 新規求人数    | 5,801人  | 全国新規求人倍率  | 2.41倍 |
| 月間有効求職者数 | 9,493人  | 鳥取県有効求人倍率 | 1.69倍 |
| 新規求職者数   | 2,391人  | 全国有効求人倍率  | 1.63倍 |

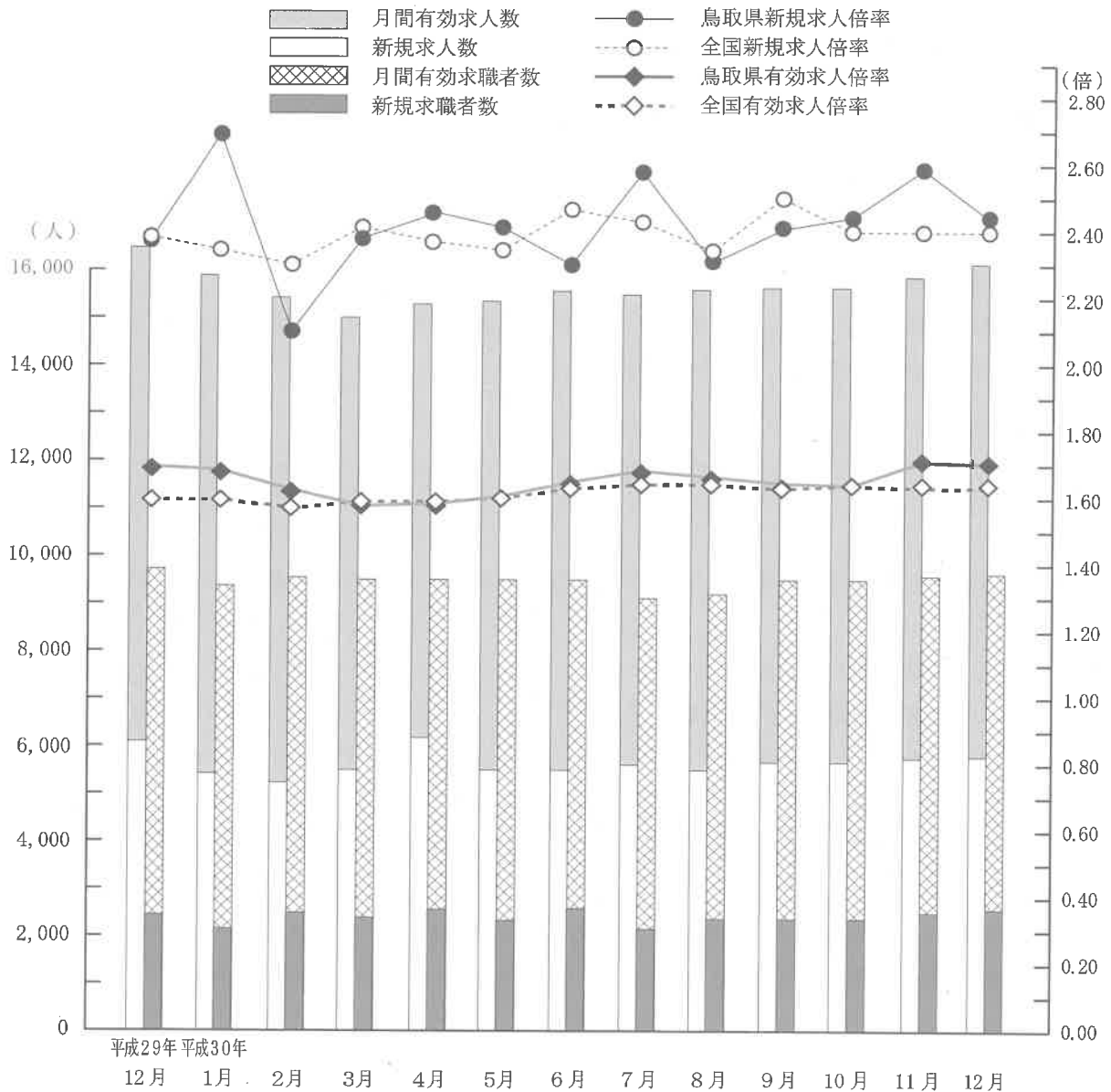

(注)平成29年12月以前の数値は、新季節指数により改訂されている。

鳥取労働局職業安定部職業安定課

## 1 2月の動き

### 《求人倍率》

- 鳥取県の有効求人倍率（パートを含む速報値）は1.69倍（季節調整値）で、前月を0.02ポイント下回った。
- 新規求人倍率（パートを含む速報値）は、2.43倍（季節調整値）で、前月を0.16ポイント下回った。

### 《求人の動き》

- 新規求人数は前年同月に比べ4.6%減少、有効求人数は2.1%の減少となった。
- 新規求人数を産業別に前年同月と比較すると、医療・福祉（8.3%）、サービス業（39.8%）、等で増加し、建設業（2.5%）、製造業（24.0%）、運輸業・郵便業（8.9%）、卸売業・小売業（16.6%）、宿泊業・飲食サービス業（4.4%）、公務・その他（19.3%）等で減少した。

### 《求職の動き》

- 新規求職者数は、前年同月比6.9%減少した。
- 有効求職者数は、前年同月比2.2%減少した。

### 《パートタイムの動向》

- 有効求人倍率（原数値）は2.10倍で、前年同月を0.04ポイント下回った。
- 新規求人数は、前年同月比5.9%減少した。

## 目 次

|  |     |
|--|-----|
| 正社員の有効求人数・有効求職者数及び有効求人倍率の推移、各所別有効求人倍率の推移 | 1   |
| 職業紹介状況（求職・求人・就職）                         | 2・3 |
| パートタイムの状況（求職・求人・就職）                      | 4   |
| 雇用関係指標（求人倍率・就職率）                         | 5   |
| 産業、規模別新規求人数（一般、パートタイム）                   | 6   |
| 職業別常用新規求職・求人状況、中国各県の求人倍率、雇用調整助成金計画届受理状況  | 7   |
| 雇用保険の状況（適用状況）                            | 8   |
| 雇用保険の状況（一般求職者給付状況・その他の給付金状況）             | 9   |
| 雇用保険の状況（雇用継続給付状況）                        | 10  |
| 用語の説明                                    | 11  |
| 求人、求職、求人倍率の動き（年別状況）                      | 12  |

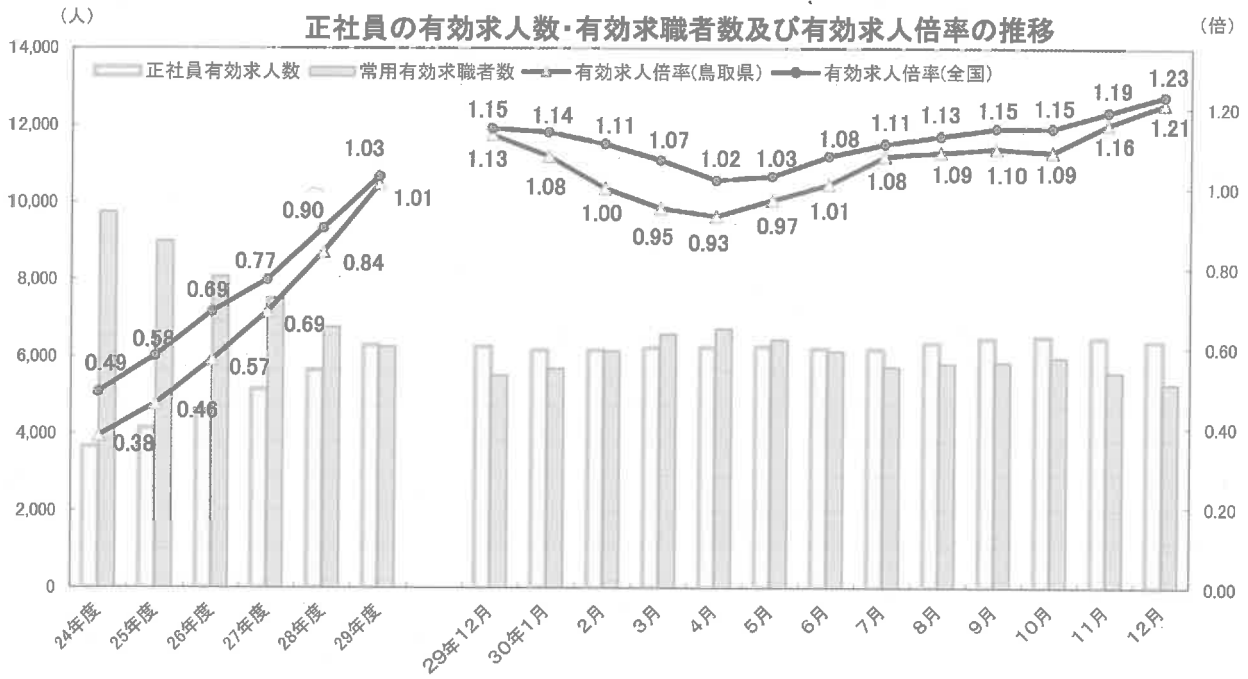

(注) 年度の数値は月平均値。正社員求人倍率は正社員の有効求人人数をパートタイムを除く常用の有効求職者数で除して算出しているが、パートタイムを除く常用の有効求職者には派遣労働者や契約社員を希望する者も含まれるため、厳密な意味での正社員求人倍率より低い値となる。全国値、鳥取県値とも原数値である。  
常用有効求職者数はパートタイムを除く。

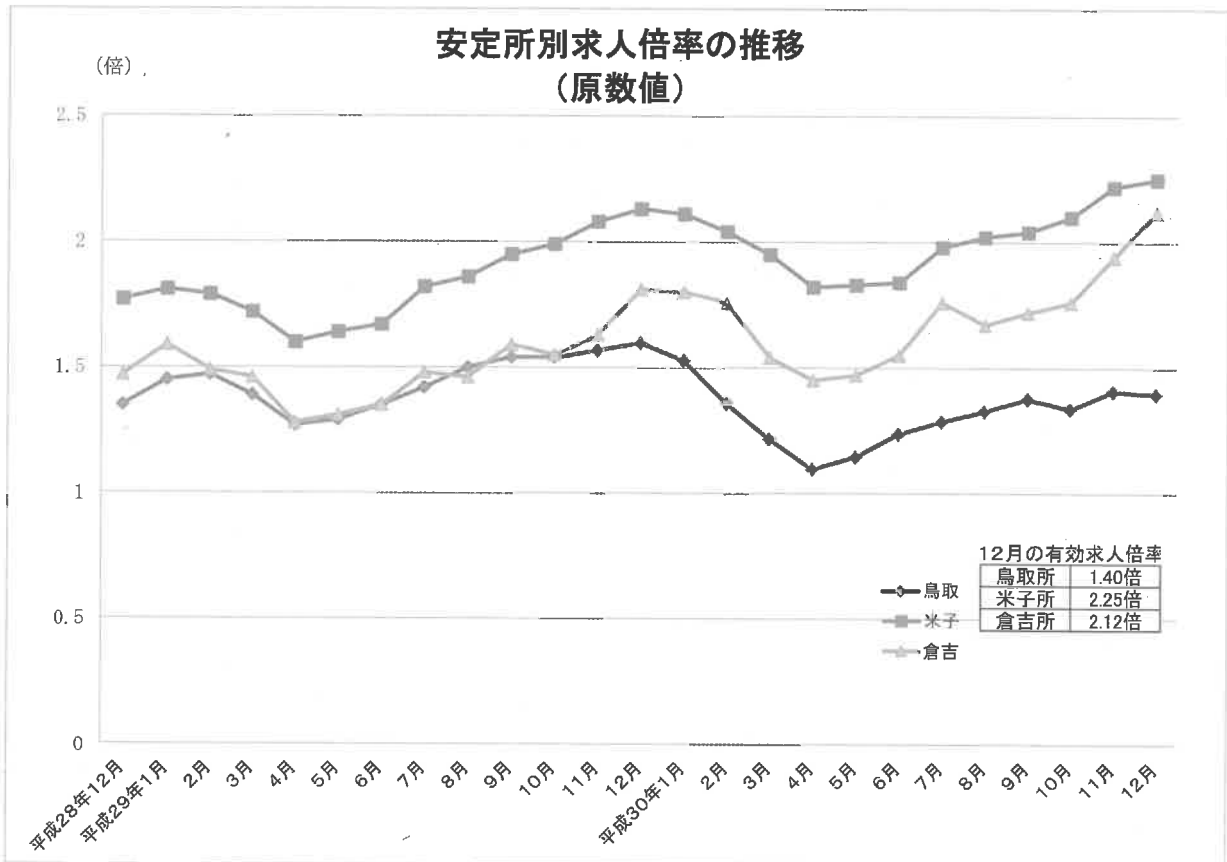

1 職業紹介状況(学卒を除き、パートタイムを含む)

| 項目<br>年月 | 求 職 者 数 |            |        |              |              |         |            |         |              |              |
|----------|---------|------------|--------|--------------|--------------|---------|------------|---------|--------------|--------------|
|          | 新 規     |            |        |              |              | 有 効     |            |         |              |              |
|          | 計       | 前 年<br>同月比 | うち一般   | うち45歳<br>以 上 | うち55歳<br>以 上 | 計       | 前 年<br>同月比 | うち一般    | うち45歳<br>以 上 | うち55歳<br>以 上 |
| 24年      | 39,445  | 0.3        | 27,760 | 13,779       | 7,917        | 161,595 | 3.9        | 116,508 | 65,236       | 38,309       |
| 25年      | 39,033  | △ 1.0      | 27,197 | 13,553       | 7,650        | 159,454 | △ 1.3      | 112,597 | 63,371       | 36,871       |
| 26年      | 36,404  | △ 6.7      | 25,096 | 13,249       | 7,594        | 144,800 | △ 9.2      | 99,288  | 58,820       | 34,929       |
| 27年      | 35,149  | △ 3.4      | 24,336 | 13,065       | 7,500        | 135,571 | △ 6.4      | 92,571  | 55,802       | 33,161       |
| 28年      | 32,454  | △ 7.7      | 22,241 | 12,395       | 7,250        | 126,033 | △ 7.0      | 84,932  | 52,994       | 32,290       |
| 29年      | 29,678  | △ 8.6      | 19,984 | 11,859       | 6,962        | 116,606 | △ 7.5      | 76,350  | 50,720       | 30,793       |
| 30年      | 28,112  | △ 5.3      | 18,537 | 12,345       | 7,503        | 113,578 | △ 2.6      | 72,554  | 53,114       | 33,048       |
| 28年 12月  | 1,993   | △ 11.1     | 1,426  | 766          | 455          | 9,082   | △ 8.3      | 6,116   | 3,839        | 2,318        |
| 29年 1月   | 2,487   | △ 16.4     | 1,735  | 960          | 565          | 9,110   | △ 10.2     | 6,203   | 3,843        | 2,334        |
| 2月       | 2,721   | △ 17.1     | 1,845  | 1,095        | 611          | 9,627   | △ 12.1     | 6,530   | 4,074        | 2,435        |
| 3月       | 2,986   | △ 5.8      | 2,005  | 1,094        | 630          | 10,409  | △ 9.7      | 6,941   | 4,326        | 2,561        |
| 4月       | 3,421   | △ 3.5      | 2,142  | 1,527        | 1,012        | 10,968  | △ 7.3      | 7,114   | 4,741        | 2,928        |
| 5月       | 2,556   | △ 9.3      | 1,669  | 1,027        | 626          | 10,630  | △ 6.1      | 6,834   | 4,684        | 2,950        |
| 6月       | 2,535   | △ 3.3      | 1,668  | 1,007        | 590          | 10,259  | △ 5.7      | 6,515   | 4,576        | 2,880        |
| 7月       | 2,096   | △ 12.0     | 1,437  | 813          | 454          | 9,473   | △ 8.7      | 6,095   | 4,207        | 2,587        |
| 8月       | 2,339   | △ 8.7      | 1,623  | 910          | 509          | 9,522   | △ 7.3      | 6,178   | 4,197        | 2,524        |
| 9月       | 2,287   | △ 8.3      | 1,555  | 870          | 498          | 9,394   | △ 7.5      | 6,132   | 4,117        | 2,461        |
| 10月      | 2,383   | 0.6        | 1,640  | 961          | 563          | 9,524   | △ 3.6      | 6,241   | 4,145        | 2,492        |
| 11月      | 2,043   | △ 9.0      | 1,384  | 822          | 448          | 9,127   | △ 4.9      | 5,946   | 3,997        | 2,360        |
| 12月      | 1,824   | △ 8.5      | 1,281  | 773          | 456          | 8,563   | △ 5.7      | 5,621   | 3,813        | 2,281        |
| 30年 1月   | 2,437   | △ 2.0      | 1,681  | 1,040        | 625          | 8,845   | △ 2.9      | 5,812   | 4,012        | 2,426        |
| 2月       | 2,661   | △ 2.2      | 1,746  | 1,130        | 648          | 9,523   | △ 1.1      | 6,236   | 4,336        | 2,605        |
| 3月       | 2,748   | △ 8.0      | 1,828  | 1,105        | 694          | 10,196  | △ 2.0      | 6,625   | 4,534        | 2,745        |
| 4月       | 3,320   | △ 3.0      | 2,051  | 1,630        | 1,101        | 10,754  | △ 2.0      | 6,765   | 5,010        | 3,190        |
| 5月       | 2,334   | △ 8.7      | 1,499  | 991          | 588          | 10,395  | △ 2.2      | 6,489   | 4,913        | 3,158        |
| 6月       | 2,337   | △ 7.8      | 1,522  | 1,023        | 622          | 9,888   | △ 3.6      | 6,173   | 4,681        | 2,982        |
| 7月       | 1,963   | △ 6.3      | 1,359  | 856          | 497          | 9,083   | △ 4.1      | 5,762   | 4,304        | 2,722        |
| 8月       | 2,270   | △ 2.9      | 1,537  | 981          | 586          | 9,144   | △ 4.0      | 5,837   | 4,319        | 2,717        |
| 9月       | 2,045   | △ 10.6     | 1,366  | 863          | 504          | 9,159   | △ 2.5      | 5,879   | 4,310        | 2,678        |
| 10月      | 2,380   | △ 0.1      | 1,535  | 1,045        | 620          | 9,398   | △ 1.3      | 5,995   | 4,451        | 2,736        |
| 11月      | 1,919   | △ 6.1      | 1,250  | 852          | 524          | 8,815   | △ 3.4      | 5,610   | 4,177        | 2,575        |
| 12月      | 1,698   | △ 6.9      | 1,163  | 829          | 494          | 8,378   | △ 2.2      | 5,371   | 4,067        | 2,514        |

公共職業安定所別の状況(12月)

| 項目<br>安定所 | 求 職 者 数 |            |      |              |              |       |            |       |              |              |
|-----------|---------|------------|------|--------------|--------------|-------|------------|-------|--------------|--------------|
|           | 新 規     |            |      |              |              | 有 効   |            |       |              |              |
|           | 計       | 前 年<br>同月比 | うち一般 | うち45歳<br>以 上 | うち55歳<br>以 上 | 計     | 前 年<br>同月比 | うち一般  | うち45歳<br>以 上 | うち55歳<br>以 上 |
| 鳥 取       | 740     | △ 3.4      | 510  | 333          | 197          | 3,817 | 2.1        | 2,554 | 1,835        | 1,150        |
| 米 子       | 686     | △ 5.1      | 476  | 357          | 207          | 3,297 | △ 3.4      | 2,043 | 1,614        | 951          |
| 倉 吉       | 272     | △ 18.8     | 177  | 139          | 90           | 1,264 | △ 10.4     | 774   | 618          | 413          |

| 求 人 数  |            |            |         |            |            | 就 職 件 数 |            |            |              |              |           |                           |
|--------|------------|------------|---------|------------|------------|---------|------------|------------|--------------|--------------|-----------|---------------------------|
| 新 規    |            |            | 有 効     |            |            | 全 数     |            |            |              |              | うち雇用保険受給者 |                           |
| 計      | 前 年<br>同月比 | う ち<br>一 般 | 計       | 前 年<br>同月比 | う ち<br>一 般 | 計       | 前 年<br>同月比 | う ち<br>一 般 | うち45歳<br>以 上 | うち55歳<br>以 上 |           | うち常用45歳<br>以上(パート<br>を除く) |
|        |            |            |         |            |            |         |            |            |              |              |           |                           |
| 54,469 | 16.7       | 30,385     | 135,363 | 19.0       | 76,137     | 16,550  | 2.9        | 9,651      | 5,431        | 2,605        | 4,123     | 858                       |
| 55,561 | 2.0        | 32,310     | 141,891 | 4.8        | 83,225     | 15,719  | △ 5.0      | 9,251      | 5,435        | 2,753        | 3,733     | 778                       |
| 59,855 | 7.7        | 34,229     | 154,980 | 9.2        | 89,946     | 14,971  | △ 4.8      | 8,835      | 5,323        | 2,659        | 3,538     | 726                       |
| 64,464 | 7.7        | 36,817     | 170,883 | 10.3       | 98,359     | 14,090  | △ 5.9      | 8,495      | 5,106        | 2,552        | 3,342     | 741                       |
| 69,551 | 7.9        | 40,829     | 187,162 | 9.5        | 111,081    | 13,293  | △ 5.7      | 7,968      | 4,925        | 2,560        | 3,360     | 658                       |
| 68,431 | △ 1.6      | 39,879     | 186,481 | △ 0.4      | 109,996    | 12,316  | △ 7.3      | 7,431      | 5,130        | 2,726        | 3,234     | 748                       |
| 5,190  | 8.7        | 3,059      | 14,008  | 5.8        | 8,353      | 872     | △ 10.6     | 574        | 314          | 145          | 238       | 52                        |
| 5,819  | 1.5        | 3,479      | 14,776  | 4.4        | 8,793      | 880     | △ 6.1      | 534        | 334          | 178          | 191       | 35                        |
| 5,878  | 1.6        | 3,286      | 15,438  | 4.2        | 9,012      | 1,072   | △ 19.1     | 648        | 379          | 213          | 261       | 41                        |
| 6,136  | 8.5        | 3,399      | 15,960  | 8.2        | 9,305      | 1,590   | △ 3.8      | 927        | 608          | 313          | 379       | 74                        |
| 5,771  | 14.5       | 3,465      | 15,423  | 10.7       | 9,073      | 1,269   | △ 7.6      | 729        | 451          | 231          | 290       | 53                        |
| 5,406  | 3.6        | 3,213      | 15,250  | 11.0       | 9,023      | 1,288   | 2.0        | 764        | 460          | 248          | 338       | 84                        |
| 5,718  | 8.3        | 3,263      | 15,192  | 9.8        | 8,987      | 1,260   | △ 3.8      | 733        | 455          | 235          | 311       | 57                        |
| 5,751  | 11.2       | 3,517      | 15,050  | 8.6        | 9,084      | 975     | △ 10.8     | 566        | 365          | 193          | 263       | 50                        |
| 5,741  | 8.3        | 3,500      | 15,570  | 10.7       | 9,435      | 975     | △ 5.8      | 636        | 367          | 201          | 262       | 50                        |
| 6,138  | 7.6        | 3,434      | 16,091  | 9.8        | 9,570      | 1,060   | △ 10.2     | 623        | 418          | 207          | 268       | 47                        |
| 6,266  | 18.4       | 3,765      | 16,388  | 11.9       | 9,711      | 1,115   | 8.9        | 676        | 402          | 197          | 300       | 62                        |
| 5,464  | 7.3        | 3,258      | 16,236  | 12.5       | 9,591      | 994     | △ 3.1      | 610        | 378          | 194          | 286       | 69                        |
| 5,463  | 5.3        | 3,250      | 15,788  | 12.7       | 9,497      | 815     | △ 6.5      | 522        | 308          | 150          | 211       | 36                        |
| 6,246  | 7.3        | 3,653      | 15,991  | 8.2        | 9,556      | 769     | △ 12.6     | 508        | 280          | 149          | 226       | 42                        |
| 5,811  | △ 1.1      | 3,218      | 16,098  | 4.3        | 9,245      | 1,001   | △ 6.6      | 618        | 420          | 224          | 257       | 48                        |
| 5,798  | △ 5.5      | 3,256      | 15,832  | △ 0.8      | 9,240      | 1,475   | △ 7.2      | 924        | 602          | 334          | 334       | 73                        |
| 5,974  | 3.5        | 3,539      | 15,409  | △ 0.1      | 9,072      | 1,197   | △ 5.7      | 665        | 471          | 252          | 226       | 51                        |
| 5,387  | △ 0.4      | 3,155      | 15,215  | △ 0.2      | 8,893      | 1,277   | △ 0.9      | 763        | 533          | 285          | 341       | 82                        |
| 5,412  | △ 5.4      | 3,091      | 15,077  | △ 0.8      | 8,881      | 1,114   | △ 11.6     | 653        | 423          | 204          | 277       | 69                        |
| 5,656  | △ 1.7      | 3,458      | 14,854  | △ 1.3      | 8,929      | 919     | △ 5.7      | 563        | 421          | 234          | 268       | 65                        |
| 5,551  | △ 3.3      | 3,391      | 15,123  | △ 2.9      | 9,162      | 863     | △ 11.5     | 530        | 361          | 186          | 233       | 58                        |
| 5,553  | △ 9.5      | 3,193      | 15,507  | △ 3.6      | 9,374      | 890     | △ 16.0     | 520        | 367          | 210          | 264       | 64                        |
| 6,223  | △ 0.7      | 3,484      | 16,004  | △ 2.3      | 9,359      | 1,099   | △ 1.4      | 654        | 480          | 253          | 336       | 81                        |
| 5,606  | 2.6        | 3,310      | 15,916  | △ 2.0      | 9,153      | 918     | △ 7.6      | 542        | 424          | 210          | 248       | 62                        |
| 5,214  | △ 4.6      | 3,131      | 15,455  | △ 2.1      | 9,132      | 794     | △ 2.6      | 491        | 348          | 185          | 224       | 53                        |

| 求 人 数 |            |            |       |            |            | 就 職 件 数 |            |            |              |              |           |                           |
|-------|------------|------------|-------|------------|------------|---------|------------|------------|--------------|--------------|-----------|---------------------------|
| 新 規   |            |            | 有 効   |            |            | 全 数     |            |            |              |              | うち雇用保険受給者 |                           |
| 計     | 前 年<br>同月比 | う ち<br>一 般 | 計     | 前 年<br>同月比 | う ち<br>一 般 | 計       | 前 年<br>同月比 | う ち<br>一 般 | うち45歳<br>以 上 | うち55歳<br>以 上 |           | うち常用45歳<br>以上(パート<br>を除く) |
|       |            |            |       |            |            |         |            |            |              |              |           |                           |
| 2,448 | △ 1.6      | 1,404      | 7,424 | 2.0        | 4,172      | 341     | 4.6        | 206        | 150          | 87           | 100       | 22                        |
| 1,000 | △ 5.8      | 624        | 2,677 | 5.1        | 1,636      | 118     | △ 9.2      | 73         | 55           | 30           | 26        | 7                         |

## (パートタイムの状況)

| 項目<br>年月 | 求 職 者 数 |            |        |            | 求 人 数  |            |        |            | 就 職 件 数 |            |
|----------|---------|------------|--------|------------|--------|------------|--------|------------|---------|------------|
|          | 新 規 計   |            | 有 効 計  |            | 新 規 計  |            | 有 効 計  |            | 全 数     |            |
|          |         | 前 年<br>同月比 |        | 前 年<br>同月比 |        | 前 年<br>同月比 |        | 前 年<br>同月比 |         | 前 年<br>同月比 |
| 24年      | 11,685  | 4.7        | 45,087 | 7.9        | 20,045 | 1.7        | 47,965 | 4.8        | 6,395   | △ 3.6      |
| 25年      | 11,836  | 1.3        | 46,857 | 3.9        | 24,084 | 20.1       | 59,226 | 23.5       | 6,899   | 7.9        |
| 26年      | 11,308  | △ 4.5      | 45,512 | △ 2.9      | 23,251 | △ 3.5      | 58,666 | △ 0.9      | 6,468   | △ 6.2      |
| 27年      | 10,813  | △ 4.4      | 43,000 | △ 5.5      | 25,626 | 10.2       | 65,034 | 10.9       | 6,136   | △ 5.1      |
| 28年      | 10,213  | △ 5.5      | 41,101 | △ 4.4      | 27,647 | 7.9        | 72,524 | 11.5       | 5,595   | △ 8.8      |
| 29年      | 9,694   | △ 5.1      | 40,256 | △ 2.1      | 28,722 | 3.9        | 76,081 | 4.9        | 5,325   | △ 4.8      |
| 30年      | 9,575   | △ 1.2      | 41,024 | 1.9        | 28,552 | △ 0.6      | 76,485 | 0.5        | 4,885   | △ 8.3      |
| 28年 12月  | 567     | △ 6.6      | 2,966  | △ 2.9      | 2,131  | 4.9        | 5,655  | 2.1        | 298     | △ 23.8     |
| 29年 1月   | 752     | △ 5.3      | 2,907  | △ 2.6      | 2,340  | △ 8.9      | 5,983  | △ 0.8      | 346     | △ 4.2      |
| 2月       | 876     | △ 14.5     | 3,097  | △ 6.1      | 2,592  | 0.1        | 6,426  | △ 1.5      | 424     | △ 23.3     |
| 3月       | 981     | 0.2        | 3,468  | △ 2.2      | 2,737  | 7.2        | 6,655  | 3.1        | 663     | △ 1.2      |
| 4月       | 1,279   | △ 3.8      | 3,854  | △ 2.8      | 2,306  | 5.8        | 6,350  | 3.6        | 540     | 0.2        |
| 5月       | 887     | △ 5.1      | 3,796  | △ 2.1      | 2,193  | △ 7.0      | 6,227  | 3.5        | 524     | △ 1.9      |
| 6月       | 867     | 1.6        | 3,744  | 0.0        | 2,455  | 6.4        | 6,205  | 2.5        | 527     | △ 12.9     |
| 7月       | 659     | △ 6.3      | 3,378  | △ 1.8      | 2,234  | 7.8        | 5,966  | 2.0        | 409     | △ 5.1      |
| 8月       | 716     | △ 7.6      | 3,344  | △ 2.0      | 2,241  | 1.6        | 6,135  | 5.8        | 339     | △ 8.1      |
| 9月       | 732     | △ 7.9      | 3,262  | △ 3.5      | 2,704  | 9.6        | 6,521  | 7.1        | 437     | △ 7.6      |
| 10月      | 743     | 0.3        | 3,283  | 0.0        | 2,501  | 16.1       | 6,677  | 10.3       | 439     | 18.3       |
| 11月      | 659     | △ 8.1      | 3,181  | △ 0.7      | 2,206  | 7.1        | 6,645  | 13.1       | 384     | △ 1.5      |
| 12月      | 543     | △ 4.2      | 2,942  | △ 0.8      | 2,213  | 3.8        | 6,291  | 11.2       | 293     | △ 1.7      |
| 30年 1月   | 756     | 0.5        | 3,033  | 4.3        | 2,593  | 10.8       | 6,435  | 7.6        | 261     | △ 24.6     |
| 2月       | 915     | 4.5        | 3,287  | 6.1        | 2,593  | 0.0        | 6,853  | 6.6        | 383     | △ 9.7      |
| 3月       | 920     | △ 6.2      | 3,571  | 3.0        | 2,542  | △ 7.1      | 6,592  | △ 0.9      | 551     | △ 16.9     |
| 4月       | 1,269   | △ 0.8      | 3,989  | 3.5        | 2,435  | 5.6        | 6,337  | △ 0.2      | 532     | △ 1.5      |
| 5月       | 835     | △ 5.9      | 3,906  | 2.9        | 2,232  | 1.8        | 6,322  | 1.5        | 514     | △ 1.9      |
| 6月       | 815     | △ 6.0      | 3,715  | △ 0.8      | 2,321  | △ 5.5      | 6,196  | △ 0.1      | 461     | △ 12.5     |
| 7月       | 604     | △ 8.3      | 3,321  | △ 1.7      | 2,198  | △ 1.6      | 5,925  | △ 0.7      | 356     | △ 13.0     |
| 8月       | 733     | 2.4        | 3,307  | △ 1.1      | 2,160  | △ 3.6      | 5,961  | △ 2.8      | 333     | △ 1.8      |
| 9月       | 679     | △ 7.2      | 3,280  | 0.6        | 2,360  | △ 12.7     | 6,133  | △ 6.0      | 370     | △ 15.3     |
| 10月      | 845     | 13.7       | 3,403  | 3.7        | 2,739  | 9.5        | 6,645  | △ 0.5      | 445     | 1.4        |
| 11月      | 669     | 1.5        | 3,205  | 0.8        | 2,296  | 4.1        | 6,763  | 1.8        | 376     | △ 2.1      |
| 12月      | 535     | △ 1.5      | 3,007  | 2.2        | 2,083  | △ 5.9      | 6,323  | 0.5        | 303     | 3.4        |

## 公共職業安定所別の状況(12月)

| 項目<br>安定所 | 求 職 者 数 |            |       |            | 求 人 数 |            |       |            | 就 職 件 数 |            |
|-----------|---------|------------|-------|------------|-------|------------|-------|------------|---------|------------|
|           | 新 規 計   |            | 有 効 計 |            | 新 規 計 |            | 有 効 計 |            | 全 数     |            |
|           |         | 前 年<br>同月比 |       | 前 年<br>同月比 |       | 前 年<br>同月比 |       | 前 年<br>同月比 |         | 前 年<br>同月比 |
| 鳥 取       | 230     | 5.5        | 1,263 | 4.8        | 663   | △ 17.9     | 2,030 | △ 13.3     | 123     | 0.8        |
| 米 子       | 210     | △ 3.2      | 1,254 | 3.7        | 1,044 | 2.0        | 3,252 | 9.1        | 135     | 11.6       |
| 倉 吉       | 95      | △ 12.0     | 490   | △ 7.2      | 376   | △ 1.3      | 1,041 | 7.5        | 45      | △ 10.0     |

## 2 雇用関係指標(学卒を除き、パートタイムを含む)

| 項目<br>年月 | 求人倍率(季節調整値) |      |      |      | パート求人倍率(原数値) |      |      |      | 就職率(%) |      |       |         |      |
|----------|-------------|------|------|------|--------------|------|------|------|--------|------|-------|---------|------|
|          | 新規          |      | 有効   |      | 新規           |      | 有効   |      | 全数     |      |       | うち45歳以上 | パート  |
|          | 県           | 全国   | 県    | 全国   | 県            | 全国   | 県    | 全国   | 全国     | 県    | 前年同月比 |         |      |
| 24年      | 1.18        | 1.28 | 0.70 | 0.80 | 1.72         | 1.75 | 1.31 | 1.02 | 31.4   | 40.8 | △ 0.2 | 34.5    | 54.7 |
| 25年      | 1.40        | 1.46 | 0.85 | 0.93 | 2.03         | 1.97 | 1.26 | 1.24 | 32.5   | 42.4 | 1.6   | 40.1    | 58.3 |
| 26年      | 1.53        | 1.66 | 0.98 | 1.09 | 2.06         | 2.18 | 1.29 | 1.38 | 33.5   | 40.1 | △ 2.3 | 41.0    | 57.2 |
| 27年      | 1.70        | 1.80 | 1.14 | 1.20 | 2.37         | 2.39 | 1.51 | 1.52 | 33.2   | 42.6 | 2.5   | 40.7    | 56.7 |
| 28年      | 1.99        | 2.04 | 1.36 | 1.36 | 2.71         | 2.67 | 1.76 | 1.70 | 33.7   | 43.4 | 0.8   | 41.2    | 54.8 |
| 29年      | 2.34        | 2.24 | 1.61 | 1.50 | 2.96         | 2.81 | 1.89 | 1.78 | 33.9   | 44.8 | 1.4   | 41.5    | 54.9 |
| 30年      | 2.43        | 2.39 | 1.64 | 1.61 | 2.98         | 2.87 | 1.86 | 1.82 | 33.4   | 43.8 | △ 1.0 | 41.6    | 51.0 |
| 28年12月   | 2.21        | 2.16 | 1.44 | 1.43 | 3.76         | 3.62 | 1.91 | 1.89 | 36.5   | 43.8 | 0.3   | 41.0    | 52.6 |
| 29年 1月   | 2.34        | 2.14 | 1.48 | 1.43 | 3.11         | 2.90 | 2.06 | 1.91 | 25.0   | 35.4 | 3.9   | 34.8    | 46.0 |
| 2月       | 2.08        | 2.13 | 1.53 | 1.44 | 2.96         | 2.94 | 2.07 | 1.93 | 32.2   | 39.4 | △ 1.0 | 34.6    | 48.4 |
| 3月       | 2.21        | 2.14 | 1.53 | 1.45 | 2.79         | 2.93 | 1.92 | 1.93 | 40.1   | 53.2 | 1.1   | 55.6    | 67.6 |
| 4月       | 2.26        | 2.17 | 1.57 | 1.47 | 1.80         | 1.85 | 1.65 | 1.66 | 29.6   | 37.1 | △ 1.6 | 29.5    | 42.2 |
| 5月       | 2.35        | 2.28 | 1.57 | 1.49 | 2.47         | 2.35 | 1.64 | 1.58 | 34.6   | 50.4 | 5.6   | 44.8    | 59.1 |
| 6月       | 2.24        | 2.24 | 1.58 | 1.50 | 2.83         | 2.81 | 1.66 | 1.60 | 37.1   | 49.7 | △ 0.3 | 45.2    | 60.8 |
| 7月       | 2.49        | 2.26 | 1.64 | 1.51 | 3.39         | 3.13 | 1.77 | 1.70 | 35.7   | 46.5 | 0.6   | 44.9    | 62.1 |
| 8月       | 2.38        | 2.22 | 1.64 | 1.52 | 3.13         | 2.94 | 1.83 | 1.75 | 32.1   | 41.7 | 1.3   | 40.3    | 47.3 |
| 9月       | 2.42        | 2.27 | 1.66 | 1.53 | 3.69         | 2.81 | 2.00 | 1.76 | 34.9   | 46.3 | △ 1.0 | 48.0    | 59.7 |
| 10月      | 2.46        | 2.35 | 1.66 | 1.55 | 3.37         | 3.10 | 2.03 | 1.82 | 35.6   | 46.8 | 3.6   | 41.8    | 59.1 |
| 11月      | 2.41        | 2.34 | 1.68 | 1.56 | 3.35         | 3.27 | 2.09 | 1.89 | 36.4   | 48.7 | 3.0   | 46.0    | 58.3 |
| 12月      | 2.37        | 2.38 | 1.69 | 1.59 | 4.08         | 3.88 | 2.14 | 2.00 | 36.9   | 44.7 | 0.9   | 39.8    | 54.0 |
| 30年 1月   | 2.69        | 2.34 | 1.68 | 1.59 | 3.43         | 3.06 | 2.12 | 2.00 | 25.1   | 31.6 | △ 3.8 | 26.9    | 34.5 |
| 2月       | 2.10        | 2.30 | 1.61 | 1.58 | 2.83         | 2.98 | 2.08 | 2.00 | 31.7   | 37.6 | △ 1.8 | 37.2    | 41.9 |
| 3月       | 2.38        | 2.41 | 1.58 | 1.59 | 2.76         | 2.83 | 1.85 | 1.94 | 39.5   | 53.7 | 0.5   | 54.5    | 59.9 |
| 4月       | 2.45        | 2.37 | 1.58 | 1.59 | 1.92         | 1.89 | 1.59 | 1.70 | 29.0   | 36.1 | △ 1.0 | 28.9    | 41.9 |
| 5月       | 2.41        | 2.34 | 1.60 | 1.60 | 2.67         | 2.36 | 1.62 | 1.62 | 34.4   | 54.7 | 4.3   | 53.8    | 61.6 |
| 6月       | 2.30        | 2.47 | 1.64 | 1.62 | 2.85         | 2.96 | 1.67 | 1.63 | 37.0   | 47.7 | △ 2.0 | 41.3    | 56.6 |
| 7月       | 2.58        | 2.42 | 1.67 | 1.63 | 3.64         | 3.20 | 1.78 | 1.73 | 34.9   | 46.8 | 0.3   | 49.2    | 58.9 |
| 8月       | 2.31        | 2.34 | 1.66 | 1.63 | 2.95         | 3.08 | 1.80 | 1.80 | 31.7   | 38.0 | △ 3.7 | 36.8    | 45.4 |
| 9月       | 2.41        | 2.50 | 1.64 | 1.64 | 3.48         | 3.00 | 1.87 | 1.81 | 34.9   | 43.5 | △ 2.8 | 42.5    | 54.5 |
| 10月      | 2.44        | 2.40 | 1.63 | 1.62 | 3.24         | 3.02 | 1.95 | 1.83 | 33.3   | 46.2 | △ 0.6 | 45.9    | 52.7 |
| 11月      | 2.59        | 2.40 | 1.71 | 1.63 | 3.43         | 3.30 | 2.11 | 1.88 | 35.8   | 47.8 | △ 0.9 | 49.8    | 56.2 |
| 12月      | 2.43        | 2.41 | 1.69 | 1.63 | 3.89         | 3.82 | 2.10 | 1.96 | 36.8   | 46.8 | 2.1   | 42.0    | 56.6 |

注)求人倍率(季節調整値)の数値は、パートを含む。

求人倍率(季節調整値)の平成29年12月以前の数値は新季節指数により改訂されている。

就職率は、新規求職者ベースである。

### 公共職業安定所別の状況(12月)

| 項目<br>年月 | 求人倍率(原数値) |        |       |        | パート求人倍率(原数値) |        |       |        | 就職率(%) |       |      |         |     |
|----------|-----------|--------|-------|--------|--------------|--------|-------|--------|--------|-------|------|---------|-----|
|          | 新規        |        | 有効    |        | 新規           |        | 有効    |        | 全数     |       |      | うち45歳以上 | パート |
|          | 前年同月比     |        | 前年同月比 |        | 前年同月比        |        | 前年同月比 |        | 前年同月比  |       |      |         |     |
| 鳥取       | 2.39      | △ 0.11 | 1.40  | △ 0.20 | 2.88         | △ 0.83 | 1.61  | △ 0.33 | 45.3   | △ 1.6 | 42.9 | 53.5    |     |
| 米子       | 3.57      | 0.13   | 2.25  | 0.12   | 4.97         | 0.25   | 2.59  | 0.12   | 49.7   | 4.6   | 42.0 | 64.3    |     |
| 倉吉       | 3.68      | 0.51   | 2.12  | 0.31   | 3.96         | 0.43   | 2.12  | 0.29   | 43.4   | 4.6   | 39.6 | 47.4    |     |

### 3 産業、規模別新規求人人数

| 産業・規模                           |                             | 一 般                          |                        |       | パ ー ト タ イ ム |        |       |       |
|---------------------------------|-----------------------------|------------------------------|------------------------|-------|-------------|--------|-------|-------|
|                                 |                             | 30年12月                       | 29年12月                 | 前年同月比 | 30年12月      | 29年12月 | 前年同月比 |       |
| 産 業                             | AB 農 業 , 林 業 , 漁 業          | 40                           | 45                     | △11.1 | 20          | 37     | △45.9 |       |
|                                 | C 鉱 業 , 採 石 , 砂 利 採 取 業     | -                            | -                      | -     | -           | -      | -     |       |
|                                 | D 建 設 業                     | 455                          | 472                    | △3.6  | 22          | 17     | 29.4  |       |
|                                 | E 製 造 業                     | 355                          | 431                    | △17.6 | 156         | 241    | △35.3 |       |
|                                 | 業                           | 09 食 料 品 製 造 業               | 59                     | 55    | 7.3         | 57     | 127   | △55.1 |
|                                 |                             | 10 飲 料 ・ た ば こ ・ 飼 料 製 造 業   | 5                      | 10    | △50.0       | 3      | 4     | △25.0 |
|                                 |                             | 11 繊 維 工 業                   | 24                     | 55    | △56.4       | 15     | 17    | △11.8 |
|                                 |                             | 12 木 材 ・ 木 製 品 製 造 業         | 6                      | 2     | 200.0       | 1      | -     | -     |
|                                 |                             | 13 家 具 ・ 装 備 品 製 造 業         | 1                      | -     | -           | -      | -     | -     |
|                                 |                             | 14 パ ル プ ・ 紙 ・ 紙 加 工 品 製 造 業 | 11                     | 11    | 0.0         | 1      | -     | -     |
|                                 |                             | 15 印 刷 ・ 同 関 連 業             | 17                     | 7     | 142.9       | 4      | 2     | 100.0 |
|                                 |                             | 16 化 学 工 業                   | 1                      | 1     | 0.0         | 2      | -     | -     |
|                                 |                             | 18 プ ラ ス チ ッ ク 製 品 製 造 業     | 8                      | 6     | 33.3        | 15     | 8     | 87.5  |
|                                 |                             | 19 ゴ ム 製 品 製 造 業             | 9                      | 10    | △10.0       | -      | -     | -     |
|                                 |                             | 21 窯 業 ・ 土 石 製 品 製 造 業       | 10                     | 6     | 66.7        | 14     | 12    | 16.7  |
|                                 |                             | 22 鉄 鋼 業                     | 5                      | 7     | △28.6       | -      | -     | -     |
|                                 |                             | 23 非 鉄 金 属 製 造 業             | -                      | -     | -           | 3      | 2     | 50.0  |
|                                 |                             | 24 金 属 製 品 製 造 業             | 28                     | 28    | 0.0         | 3      | -     | -     |
|                                 |                             | 業                            | 25 は ん 用 機 械 器 具 製 造 業 | 7     | 27          | △74.1  | -     | 1     |
|                                 | 26 生 産 用 機 械 器 具 製 造 業      |                              | 17                     | 11    | 54.5        | 2      | -     | -     |
|                                 | 27 業 務 用 機 械 器 具 製 造 業      |                              | 5                      | -     | -           | 0      | 3     | -     |
|                                 | 28,30 ハ ー ド ウ ェ ア 製 造 関 係   |                              | 41                     | 86    | △52.3       | 6      | 35    | △82.9 |
|                                 | 29 電 気 機 械 器 具 製 造 業        |                              | 68                     | 70    | △2.9        | 20     | 13    | 53.8  |
|                                 | 31 輸 送 用 機 械 器 具 製 造 業      |                              | 23                     | 21    | 9.5         | 5      | 8     | △37.5 |
|                                 | 17,20,32 そ の 他 の 製 造 業      |                              | 10                     | 18    | △44.4       | 5      | 9     | △44.4 |
|                                 | F 電 気 ・ ガ ス ・ 熱 供 給 ・ 水 道 業 |                              | 2                      | 1     | 100.0       | -      | -     | -     |
|                                 | G 情 報 通 信 業                 |                              | 65                     | 42    | 54.8        | 11     | 5     | 120.0 |
|                                 | H 運 輸 業 , 郵 便 業             |                              | 194                    | 220   | △11.8       | 73     | 73    | 0.0   |
|                                 | 別                           | I 卸 売 業 , 小 売 業              | 372                    | 476   | △21.8       | 418    | 471   | △11.3 |
|                                 |                             | J 金 融 業 , 保 険 業              | 17                     | 14    | 21.4        | 7      | 9     | △22.2 |
|                                 |                             | K 不 動 産 業 , 物 品 賃 貸 業        | 40                     | 64    | △37.5       | 14     | 13    | 7.7   |
| L 学 術 研 究 , 専 門 , 技 術 サ ー ビ ス 業 |                             | 89                           | 75                     | 18.7  | 25          | 34     | △26.5 |       |
| M 宿 泊 業 , 飲 食 サ ー ビ ス 業         |                             | 194                          | 198                    | △2.0  | 371         | 393    | △5.6  |       |
| N 生 活 関 連 サ ー ビ ス 業 , 娯 楽 業     |                             | 100                          | 92                     | 8.7   | 104         | 112    | △7.1  |       |
| O 教 育 , 学 習 支 援 業               |                             | 59                           | 67                     | △11.9 | 105         | 121    | △13.2 |       |
| P 医 療 , 福 祉                     |                             | 580                          | 513                    | 13.1  | 321         | 319    | 0.6   |       |
| Q 複 合 サ ー ビ ス 事 業               |                             | 52                           | 21                     | 147.6 | 7           | 13     | △46.2 |       |
| R サ ー ビ ス 業 ( そ の 他 )           |                             | 334                          | 223                    | 49.8  | 235         | 184    | 27.7  |       |
| S,T 公 務 ・ そ の 他                 | 183                         | 296                          | △38.2                  | 194   | 171         | 13.5   |       |       |
| 合 計                             |                             | 3,131                        | 3,250                  | △3.7  | 2,083       | 2,213  | △5.9  |       |
| 規 模 別                           | 29 人 以 下                    | 1,924                        | 2,026                  | △5.0  | 1,264       | 1,311  | △3.6  |       |
|                                 | 30 ~ 99                     | 707                          | 707                    | 0.0   | 467         | 575    | △18.8 |       |
|                                 | 100 ~ 299                   | 305                          | 367                    | △16.9 | 234         | 198    | 18.2  |       |
|                                 | 300 ~ 499                   | 47                           | 30                     | 56.7  | 5           | 18     | △72.2 |       |
|                                 | 500 ~ 999                   | 127                          | 105                    | 21.0  | 69          | 76     | △9.2  |       |
|                                 | 1000 人 以 上                  | 21                           | 15                     | 40.0  | 44          | 35     | 25.7  |       |



## ※ 参 考

### 職業別常用新規求職・求人状況(12月)

(学卒を除きパートタイムを含む)

| 職 業                   | 新 規 求 職 申 込 件 数 |       |     |       | 新規求人数 | 新規求人倍率 |
|-----------------------|-----------------|-------|-----|-------|-------|--------|
|                       | 計               | 45歳以上 | 男   | 45歳以上 |       |        |
| 職 業 計                 | 1,619           | 776   | 732 | 387   | 4,414 | 2.73   |
| 管 理 的 ・ 専 門 的 ・ 技 術 的 | 186             | 73    | 73  | 32    | 876   | 4.71   |
| 事 務 的                 | 383             | 152   | 92  | 52    | 555   | 1.45   |
| 販 売                   | 120             | 47    | 55  | 20    | 519   | 4.33   |
| サ ー ビ ス               | 235             | 127   | 67  | 33    | 1,034 | 4.40   |
| 保 安                   | 9               | 7     | 9   | 7     | 98    | 10.89  |
| 農 林 漁 業               | 25              | 12    | 18  | 9     | 48    | 1.92   |
| 生 産 工 程               | 168             | 61    | 106 | 39    | 464   | 2.76   |
| 機 械 組 立               | 65              | 22    | 34  | 12    | 68    | 1.05   |
| 機 械 運 転 ・ 輸 送         | 50              | 40    | 48  | 39    | 230   | 4.60   |
| 建 設 ・ 採 掘             | 32              | 19    | 30  | 18    | 240   | 7.50   |
| 運 搬 ・ 清 掃 ・ 包 装 等     | 255             | 167   | 157 | 101   | 350   | 1.37   |
| そ の 他                 | 156             | 71    | 77  | 37    | -     | -      |
| I T 関 連               | 31              | 7     | 20  | 5     | 107   | 3.45   |
| 福 祉 関 連               | 166             | 87    | 35  | 17    | 570   | 3.43   |

※IT関連、福祉関連は内数

### 中国各県の求人倍率(季節調整値)

| 年 月    | 有 効 求 人 倍 率 (パートを含む) |      |      |      |      |        |      |
|--------|----------------------|------|------|------|------|--------|------|
|        | 鳥 取                  | 島 根  | 岡 山  | 広 島  | 山 口  | 中国ブロック | 全 国  |
| 29年12月 | 1.69                 | 1.68 | 1.85 | 2.00 | 1.51 | 1.81   | 1.59 |
| 30年1月  | 1.68                 | 1.67 | 1.87 | 1.98 | 1.57 | 1.82   | 1.59 |
| 2月     | 1.61                 | 1.66 | 1.86 | 1.98 | 1.53 | 1.81   | 1.58 |
| 3月     | 1.58                 | 1.71 | 1.92 | 1.92 | 1.56 | 1.81   | 1.59 |
| 4月     | 1.58                 | 1.69 | 1.92 | 1.92 | 1.57 | 1.80   | 1.59 |
| 5月     | 1.60                 | 1.73 | 1.92 | 2.00 | 1.55 | 1.84   | 1.60 |
| 6月     | 1.64                 | 1.73 | 1.95 | 2.10 | 1.57 | 1.89   | 1.62 |
| 7月     | 1.67                 | 1.72 | 2.02 | 2.14 | 1.55 | 1.92   | 1.63 |
| 8月     | 1.66                 | 1.73 | 2.03 | 2.13 | 1.59 | 1.93   | 1.63 |
| 9月     | 1.64                 | 1.73 | 1.99 | 2.14 | 1.62 | 1.92   | 1.64 |
| 10月    | 1.63                 | 1.77 | 1.96 | 2.11 | 1.63 | 1.91   | 1.62 |
| 11月    | 1.71                 | 1.78 | 2.03 | 2.11 | 1.61 | 1.93   | 1.63 |
| 12月    | 1.69                 | 1.77 | 1.99 | 2.09 | 1.65 | 1.92   | 1.63 |

\*求人倍率(季節調整値)の平成29年12月以前の数値は新季節指数により改訂されている。

### 雇用調整助成金計画届受理状況

| 年 月    | 休 業  |      | 教 育 訓 練 |      | 出 向  |      |
|--------|------|------|---------|------|------|------|
|        | 事業所数 | 対象者数 | 事業所数    | 対象者数 | 事業所数 | 対象者数 |
| 29年12月 | 5    | 79   | 0       | 0    | 0    | 0    |
| 30年1月  | 6    | 81   | 0       | 0    | 0    | 0    |
| 2月     | 7    | 131  | 0       | 0    | 0    | 0    |
| 3月     | 9    | 222  | 0       | 0    | 0    | 0    |
| 4月     | 6    | 130  | 0       | 0    | 0    | 0    |
| 5月     | 8    | 157  | 0       | 0    | 0    | 0    |
| 6月     | 8    | 155  | 0       | 0    | 0    | 0    |
| 7月     | 5    | 81   | 0       | 0    | 0    | 0    |
| 8月     | 5    | 81   | 0       | 0    | 0    | 0    |
| 9月     | 9    | 128  | 0       | 0    | 0    | 0    |
| 10月    | 5    | 107  | 1       | 32   | 0    | 0    |
| 11月    | 8    | 115  | 1       | 32   | 0    | 0    |
| 12月    | 6    | 101  | 0       | 0    | 0    | 0    |

## 4 雇用保険の状況

### (1) 適用状況

| 項目<br>年月 | 適用<br>事業所数 | 被保険者数     |     | 資格取得   | 計      | 資格喪失        |             |                      |             |             |
|----------|------------|-----------|-----|--------|--------|-------------|-------------|----------------------|-------------|-------------|
|          |            | 前年<br>同月比 |     |        |        | うち45歳<br>以上 | うち55歳<br>以上 | うち事業主<br>都合による<br>解雇 | うち45歳<br>以上 | うち55歳<br>以上 |
| 24年      | 10,421     | 152,059   | 0.2 | 28,246 | 27,441 | 10,719      | 6,391       | 2,359                | 1,355       | 792         |
| 25年      | 10,525     | 152,220   | 0.1 | 28,924 | 27,947 | 10,717      | 6,310       | 2,901                | 1,440       | 806         |
| 26年      | 10,572     | 153,845   | 1.1 | 28,189 | 26,142 | 9,669       | 5,644       | 1,767                | 1,017       | 637         |
| 27年      | 10,565     | 156,390   | 1.7 | 28,304 | 25,904 | 10,186      | 5,972       | 1,669                | 879         | 533         |
| 28年      | 10,663     | 158,023   | 1.0 | 26,785 | 25,239 | 8,935       | 4,798       | 1,588                | 760         | 449         |
| 29年      | 10,745     | 161,590   | 2.3 | 29,491 | 25,833 | 8,751       | 4,601       | 1,429                | 677         | 373         |
| 30年      | 10,786     | 163,277   | 1.0 | 27,550 | 26,113 | 9,071       | 4,783       | 1,462                | 700         | 387         |
| 28年12月   | 10,703     | 158,987   | 1.1 | 1,627  | 1,537  | 560         | 302         | 73                   | 37          | 26          |
| 29年1月    | 10,711     | 159,025   | 1.5 | 1,961  | 1,926  | 658         | 346         | 85                   | 33          | 18          |
| 2月       | 10,701     | 159,399   | 1.7 | 1,964  | 1,576  | 521         | 269         | 106                  | 53          | 33          |
| 3月       | 10,708     | 159,988   | 2.2 | 2,554  | 2,053  | 676         | 337         | 108                  | 47          | 14          |
| 4月       | 10,715     | 160,202   | 2.2 | 5,533  | 5,342  | 1,886       | 1,096       | 360                  | 181         | 113         |
| 5月       | 10,742     | 162,059   | 2.3 | 3,733  | 2,015  | 723         | 340         | 126                  | 57          | 26          |
| 6月       | 10,751     | 162,554   | 2.4 | 2,290  | 1,810  | 605         | 312         | 99                   | 47          | 35          |
| 7月       | 10,765     | 162,802   | 2.6 | 2,057  | 1,873  | 611         | 324         | 90                   | 41          | 20          |
| 8月       | 10,788     | 162,419   | 2.4 | 1,712  | 1,959  | 658         | 344         | 89                   | 40          | 21          |
| 9月       | 10,743     | 162,499   | 2.4 | 1,948  | 1,870  | 612         | 291         | 106                  | 44          | 25          |
| 10月      | 10,759     | 162,593   | 2.4 | 2,185  | 2,088  | 672         | 337         | 90                   | 44          | 22          |
| 11月      | 10,769     | 162,709   | 2.4 | 1,804  | 1,700  | 539         | 291         | 76                   | 40          | 23          |
| 12月      | 10,782     | 162,831   | 2.4 | 1,750  | 1,621  | 590         | 314         | 94                   | 50          | 23          |
| 30年1月    | 10,794     | 162,201   | 2.0 | 1,531  | 2,117  | 719         | 390         | 110                  | 44          | 19          |
| 2月       | 10,814     | 162,167   | 1.7 | 1,649  | 1,675  | 582         | 306         | 104                  | 45          | 20          |
| 3月       | 10,779     | 162,087   | 1.3 | 1,922  | 1,978  | 682         | 344         | 92                   | 42          | 23          |
| 4月       | 10,780     | 161,796   | 1.0 | 5,006  | 5,307  | 1,915       | 1,119       | 291                  | 155         | 105         |
| 5月       | 10,786     | 163,154   | 0.7 | 3,498  | 2,167  | 767         | 374         | 103                  | 45          | 21          |
| 6月       | 10,783     | 163,424   | 0.5 | 2,192  | 1,914  | 630         | 323         | 122                  | 50          | 30          |
| 7月       | 10,797     | 163,731   | 0.6 | 2,165  | 1,896  | 636         | 316         | 97                   | 51          | 27          |
| 8月       | 10,812     | 163,817   | 0.9 | 1,796  | 2,010  | 690         | 371         | 171                  | 82          | 47          |
| 9月       | 10,762     | 163,754   | 0.8 | 1,780  | 1,737  | 612         | 304         | 73                   | 30          | 14          |
| 10月      | 10,774     | 164,245   | 1.0 | 2,544  | 2,077  | 697         | 355         | 134                  | 68          | 37          |
| 11月      | 10,772     | 164,463   | 1.1 | 1,879  | 1,662  | 544         | 263         | 99                   | 49          | 24          |
| 12月      | 10,776     | 164,487   | 1.0 | 1,588  | 1,573  | 597         | 318         | 66                   | 39          | 20          |

\*適用事業所数、被保険者数、受給者実人員の年計は月平均である。

### 公共職業安定所別の状況(12月)

| 項目<br>安定所 | 適用<br>事業所数 | 被保険者数     |       | 資格取得 | 資格喪失 |     |     |                  |
|-----------|------------|-----------|-------|------|------|-----|-----|------------------|
|           |            | 前年<br>同月比 |       |      | 計    | 男   | 女   | うち事業主都合<br>による解雇 |
| 鳥取        | 4,356      | 69,858    | △ 0.4 | 658  | 617  | 303 | 314 | 25               |
| 米子        | 4,494      | 67,344    | 2.8   | 694  | 674  | 311 | 363 | 33               |
| 倉吉        | 1,926      | 27,285    | 0.5   | 236  | 282  | 128 | 154 | 8                |
| 運輸支局      | -          | -         | -     | -    | -    | -   | -   | -                |

## (2) 一般求職者給付状況

| 受給資格決定件数 |           | 受給者実人員 |           |
|----------|-----------|--------|-----------|
|          | 前年<br>同月比 |        | 前年<br>同月比 |
| 10,269   | 3.4       | 3,443  | 7.4       |
| 9,896    | △ 3.6     | 3,198  | △ 7.1     |
| 8,567    | △ 13.4    | 2,595  | △ 18.8    |
| 8,047    | △ 6.1     | 2,314  | △ 10.8    |
| 7,807    | △ 3.0     | 2,197  | △ 5.1     |
| 7,307    | △ 6.4     | 1,980  | △ 9.9     |
| 7,008    | △ 4.1     | 1,958  | △ 1.1     |
| 419      | △ 13.4    | 1,933  | △ 7.2     |
| 479      | △ 28.1    | 1,921  | △ 10.4    |
| 555      | △ 11.6    | 1,817  | △ 13.4    |
| 538      | △ 8.2     | 1,809  | △ 13.7    |
| 1,017    | △ 15.0    | 1,698  | △ 14.8    |
| 879      | 7.5       | 2,185  | △ 7.2     |
| 628      | 11.0      | 2,079  | △ 11.0    |
| 537      | △ 3.4     | 2,138  | △ 10.3    |
| 604      | △ 0.3     | 2,293  | △ 7.5     |
| 522      | △ 12.7    | 2,091  | △ 9.9     |
| 642      | 8.6       | 2,079  | △ 5.2     |
| 506      | △ 12.2    | 1,935  | △ 5.0     |
| 400      | △ 4.5     | 1,712  | △ 11.4    |
| 505      | 5.4       | 1,777  | △ 7.5     |
| 513      | △ 7.6     | 1,745  | △ 4.0     |
| 490      | △ 8.9     | 1,691  | △ 6.5     |
| 1,072    | 5.4       | 1,641  | △ 3.4     |
| 741      | △ 15.7    | 2,058  | △ 5.8     |
| 630      | 0.3       | 1,946  | △ 6.4     |
| 497      | △ 7.4     | 2,130  | △ 0.4     |
| 548      | △ 9.3     | 2,303  | 0.4       |
| 491      | △ 5.9     | 2,179  | 4.2       |
| 672      | 4.7       | 2,234  | 7.5       |
| 473      | △ 6.5     | 1,963  | 1.4       |
| 376      | △ 6.0     | 1,825  | 6.6       |

## (3) その他の給付金状況

| 特例一時金        |      | 高齢求職者給付金     |       | 常用就職<br>支度手当 | 再就職<br>手 当 | 教育訓<br>練給付 |
|--------------|------|--------------|-------|--------------|------------|------------|
| 受給資格<br>決定件数 | 受給者数 | 受給資格<br>決定件数 | 受給者数  |              |            |            |
|              |      |              |       | 支給件数         | 支給件数       | 受給者数       |
| 283          | 271  | 703          | 695   | 106          | 2,312      | 515        |
| 238          | 257  | 907          | 905   | 92           | 2,413      | 764        |
| 236          | 240  | 893          | 900   | 103          | 2,354      | 592        |
| 212          | 222  | 1,003        | 993   | 85           | 2,291      | 584        |
| 231          | 219  | 1,041        | 1,027 | 71           | 2,480      | 572        |
| 169          | 178  | 1,084        | 1,078 | 31           | 2,495      | 495        |
| 161          | 178  | 1,406        | 1,389 | 20           | 2,432      | 391        |
| 76           | 2    | 47           | 41    | 6            | 196        | 82         |
| 85           | 105  | 69           | 71    | 5            | 151        | 58         |
| 4            | 51   | 55           | 59    | 6            | 159        | 39         |
| 0            | 4    | 81           | 67    | 4            | 182        | 31         |
| 2            | 0    | 204          | 162   | 2            | 91         | 20         |
| 8            | 4    | 171          | 216   | 2            | 226        | 53         |
| 3            | 6    | 71           | 79    | 4            | 292        | 37         |
| 0            | 3    | 56           | 54    | 2            | 195        | 49         |
| 0            | 0    | 86           | 77    | 2            | 223        | 37         |
| 0            | 0    | 67           | 73    | 0            | 227        | 28         |
| 0            | 0    | 98           | 87    | 3            | 258        | 62         |
| 0            | 0    | 61           | 72    | 0            | 274        | 49         |
| 67           | 5    | 65           | 61    | 1            | 217        | 32         |
| 87           | 101  | 95           | 92    | 2            | 132        | 40         |
| 1            | 45   | 85           | 86    | 2            | 150        | 15         |
| 3            | 3    | 87           | 79    | 4            | 247        | 9          |
| 2            | 4    | 288          | 222   | 0            | 153        | 28         |
| 5            | 2    | 170          | 239   | 2            | 187        | 29         |
| 2            | 4    | 115          | 98    | 3            | 235        | 31         |
| 1            | 3    | 87           | 102   | 2            | 244        | 31         |
| 0            | 0    | 94           | 85    | 0            | 293        | 32         |
| 0            | 0    | 92           | 105   | 2            | 134        | 33         |
| 0            | 0    | 132          | 123   | 1            | 233        | 50         |
| 0            | 0    | 86           | 83    | 1            | 251        | 65         |
| 60           | 16   | 75           | 75    | 1            | 173        | 28         |

| 受給資格決定件数 |           | 受給者実人員 |           |
|----------|-----------|--------|-----------|
|          | 前年<br>同月比 |        | 前年<br>同月比 |
| 158      | 5.3       | 844    | 28.1      |
| 154      | △ 16.8    | 701    | △ 2.8     |
| 64       | △ 1.5     | 280    | △ 14.9    |
| 0        | -         | 0      | -         |

| 特例一時金        |      | 高齢求職者給付金     |      | 常用就職<br>支度手当 | 再就職<br>手 当 | 教育訓<br>練給付 |
|--------------|------|--------------|------|--------------|------------|------------|
| 受給資格<br>決定件数 | 受給者数 | 受給資格<br>決定件数 | 受給者数 |              |            |            |
|              |      |              |      | 支給件数         | 支給件数       | 受給者数       |
| 13           | 0    | 24           | 20   | 0            | 75         | 12         |
| 46           | 16   | 36           | 43   | 1            | 73         | 13         |
| 1            | 0    | 15           | 12   | 0            | 24         | 3          |
| 0            | 0    | 0            | 0    | 0            | 1          | -          |

## (4) 雇用継続給付状況

| 項目<br>年月 | 高年齢雇用継続基本給付金 |            | 高年齢再就職給付金    |            | 育児休業基本給付金    |            | 育児休業者職<br>場復帰給付金 | 介護休業<br>給付金 |
|----------|--------------|------------|--------------|------------|--------------|------------|------------------|-------------|
|          | 受給要件<br>確認件数 | 受給者<br>実人員 | 受給要件<br>確認件数 | 受給者<br>実人員 | 受給要件<br>確認件数 | 受給者<br>実人員 | 受給者<br>実人員       | 受給者数        |
| 24年      | 972          | 19,965     | 0            | 0          | 1,361        | 12,744     | 1                | 66          |
| 25年      | 1,000        | 19,449     | 4            | 11         | 1,421        | 12,940     | 0                | 62          |
| 26年      | 975          | 18,729     | 1            | 20         | 1,514        | 14,842     | 0                | 71          |
| 27年      | 992          | 19,488     | 0            | 22         | 1,677        | 15,357     | 0                | 55          |
| 28年      | 993          | 20,311     | 0            | 0          | 1,725        | 17,112     | 0                | 78          |
| 29年      | 1,008        | 20,364     | 2            | 10         | 1,786        | 17,781     | 0                | 80          |
| 30年      | 975          | 21,344     | 1            | 16         | 1,888        | 18,914     | 0                | 95          |
| 28年 12月  | 74           | 1,464      | 0            | 0          | 155          | 1,399      | 0                | 6           |
| 29年 1月   | 80           | 1,846      | 0            | 0          | 155          | 1,544      | 0                | 2           |
| 2月       | 91           | 1,414      | 0            | 0          | 145          | 1,603      | 0                | 5           |
| 3月       | 119          | 1,930      | 0            | 0          | 136          | 1,719      | 0                | 8           |
| 4月       | 104          | 1,452      | 0            | 0          | 131          | 1,847      | 0                | 13          |
| 5月       | 107          | 1,808      | 0            | 0          | 131          | 1,610      | 0                | 8           |
| 6月       | 92           | 1,456      | 0            | 0          | 159          | 1,250      | 0                | 8           |
| 7月       | 73           | 1,924      | 0            | 0          | 151          | 1,312      | 0                | 5           |
| 8月       | 71           | 1,482      | 0            | 0          | 157          | 1,323      | 0                | 3           |
| 9月       | 66           | 1,956      | 0            | 0          | 139          | 1,361      | 0                | 9           |
| 10月      | 93           | 1,538      | 1            | 5          | 139          | 1,325      | 0                | 6           |
| 11月      | 40           | 2,054      | 0            | 0          | 165          | 1,445      | 0                | 3           |
| 12月      | 72           | 1,504      | 1            | 5          | 178          | 1,442      | 0                | 10          |
| 30年 1月   | 69           | 1,960      | 0            | 0          | 152          | 1,568      | 0                | 12          |
| 2月       | 85           | 1,469      | 0            | 4          | 161          | 1,584      | 0                | 10          |
| 3月       | 119          | 1,990      | 0            | 0          | 159          | 1,752      | 0                | 4           |
| 4月       | 81           | 1,402      | 1            | 4          | 122          | 2,012      | 0                | 7           |
| 5月       | 121          | 2,011      | 0            | 3          | 163          | 1,594      | 0                | 10          |
| 6月       | 101          | 1,542      | 0            | 0          | 151          | 1,366      | 0                | 5           |
| 7月       | 73           | 2,034      | 0            | 2          | 144          | 1,433      | 0                | 9           |
| 8月       | 71           | 1,585      | 0            | 2          | 171          | 1,462      | 0                | 5           |
| 9月       | 77           | 2,076      | 0            | 0          | 150          | 1,339      | 0                | 3           |
| 10月      | 45           | 1,639      | 0            | 1          | 185          | 1,688      | 0                | 16          |
| 11月      | 61           | 2,052      | 0            | 0          | 169          | 1,567      | 0                | 8           |
| 12月      | 72           | 1,584      | 0            | 0          | 161          | 1,549      | 0                | 6           |

## 公共職業安定所別の状況(12月)

| 項目<br>安定所 | 高年齢雇用継続基本給付金 |            | 高年齢再就職給付金    |            | 育児休業基本給付金    |            | 育児休業者職<br>場復帰給付金 | 介護休業<br>給付金 |
|-----------|--------------|------------|--------------|------------|--------------|------------|------------------|-------------|
|           | 受給要件<br>確認件数 | 受給者<br>実人員 | 受給要件<br>確認件数 | 受給者<br>実人員 | 受給要件<br>確認件数 | 受給者<br>実人員 | 受給者<br>実人員       | 受給者数        |
| 鳥取        | 31           | 760        | 0            | 0          | 67           | 625        | 0                | 2           |
| 米子        | 30           | 593        | 0            | 0          | 71           | 703        | 0                | 3           |
| 倉吉        | 11           | 231        | 0            | 0          | 23           | 221        | 0                | 1           |
| 運輸支局      | -            | -          | -            | -          | -            | -          | -                | -           |

## 用語の説明

一 般 = 「パートタイム」以外のものをいう。なお、雇用期間の定めにより「常用」「臨時・季節」に分けられる。

パートタイム = 「パートタイム」とは、1日、1週間又は1ヶ月の所定労働時間が当該事業所において、同種の業務に従事する通常の労働者の所定労働時間に比し短いものをいう。

なお、「パートタイム」は雇用期間の定めにより、「常用的パートタイム」、「臨時的パートタイム」及び「日雇的パートタイム」に分けられる。

新規求職申込件数 = 期間中に自安定所で新たに受付けた求職申込みの件数をいう。

月間有効求職者数 = 「前月から繰越された有効求職者数」と当月の「新規求職申込件数」の合計数をいう。

就職件数 = 自安定所の有効求職者が、自安定所の紹介あっせんにより就職したことを確認した件数をいう。

④受給者の就職件数 = 受給資格決定後、基本手当の支給を終了するまでの間に安定所の紹介により就職した基本手当受給資格者の就職件数をいう。

求人倍率 = 求職者1人当たり、求人がどれだけあるかをみるもので、次の式で計算される。

$$\text{新規求人倍率} = \frac{\text{新規求人数}}{\text{新規求職者数}} \quad \text{有効求人倍率} = \frac{\text{有効求人数}}{\text{有効求職者数}}$$

新規求人数 = 期間中に新たに受けた求人数（採用予定人員）をいう。

月間有効求人数 = 「前月から繰越された有効求人数」と当月の「新規求人数」の合計数をいう。

受給者実人員 = 失業給付を実際に受けた受給資格者の実数をいう。

季節調整値 = 一年を周期として繰り返す季節的な要因による変動の影響を取り除いた値である。

（労働関係の季節調整は、厚生労働省においてセンサス局法Ⅱ（X-12-ARIMA）を使用して行われている。）

高年齢雇用継続基本給付金 = 60歳到達時賃金月額額の75%未満の賃金で、60歳到達後継続して雇用される60歳以上65歳未満の被保険者への給付金。

高年齢再就職給付金 = 60歳以上65歳未満の者で、失業給付受給中（100日以上の残日数）に60歳到達時賃金月額額の75%未満で再就職した被保険者への給付金。

育児休業基本給付金 = 満1歳（一定の場合は満1歳6ヶ月）未満の子を養育する育児休業取得者への給付金。

\*育児休業者職場復帰給付金 = 職場復帰（休業終了）後引き続き6ヵ月間雇用された者への給付金。

平成22年4月1日に基本給付金に統合され廃止となった。（22年3月31日までの休業者開始者が支給対象者。）

介護休業給付金 = 家族を介護するための休業を取得した者で、一介護期間3か月、一人の家族について通算93日を限度に支給される給付金

## 求人・求職・求人倍率の動き(年別状況)

原数値・パートを含む

| 項目    | 新規求人数  | 有効求人数   | 新規求職者数 | 有効求職者数  | 新規求人倍率 | 新規求人倍率(全国) | 有効求人倍率 | 有効求人倍率(全国) |
|-------|--------|---------|--------|---------|--------|------------|--------|------------|
| 平成19年 | 49,136 | 120,482 | 41,550 | 160,104 | 1.18   | 1.52       | 0.75   | 1.04       |
| 平成20年 | 44,222 | 107,319 | 41,243 | 159,680 | 1.07   | 1.25       | 0.67   | 0.88       |
| 平成21年 | 38,794 | 88,192  | 44,895 | 186,560 | 0.86   | 0.79       | 0.47   | 0.47       |
| 平成22年 | 42,204 | 96,687  | 40,154 | 161,956 | 1.05   | 0.89       | 0.60   | 0.52       |
| 平成23年 | 45,111 | 106,477 | 39,315 | 155,489 | 1.15   | 1.05       | 0.68   | 0.65       |
| 平成24年 | 46,694 | 113,783 | 39,445 | 161,595 | 1.18   | 1.28       | 0.70   | 0.80       |
| 平成25年 | 54,469 | 135,363 | 39,033 | 159,454 | 1.40   | 1.46       | 0.85   | 0.93       |
| 平成26年 | 55,561 | 141,891 | 36,404 | 144,800 | 1.53   | 1.66       | 0.98   | 1.09       |
| 平成27年 | 59,855 | 154,980 | 35,149 | 135,571 | 1.70   | 1.80       | 1.14   | 1.20       |
| 平成28年 | 64,464 | 170,883 | 32,454 | 126,033 | 1.99   | 2.04       | 1.36   | 1.36       |
| 平成29年 | 69,551 | 187,162 | 29,678 | 116,606 | 2.34   | 2.24       | 1.61   | 1.50       |
| 平成30年 | 68,431 | 186,481 | 28,112 | 113,578 | 2.43   | 2.39       | 1.64   | 1.61       |

