

# 労働市場月報

平成21年12月分

求人・求職・求人倍率(季節調整値)の動き

|          |         |           |       |
|----------|---------|-----------|-------|
| 月間有効求人数  | 6,938人  | 鳥取県新規求人倍率 | 0.90倍 |
| 新規求人数    | 2,617人  | 全国新規求人倍率  | 0.87倍 |
| 月間有効求職者数 | 13,069人 | 鳥取県有効求人倍率 | 0.49倍 |
| 新規求職者数   | 2,652人  | 全国有効求人倍率  | 0.46倍 |

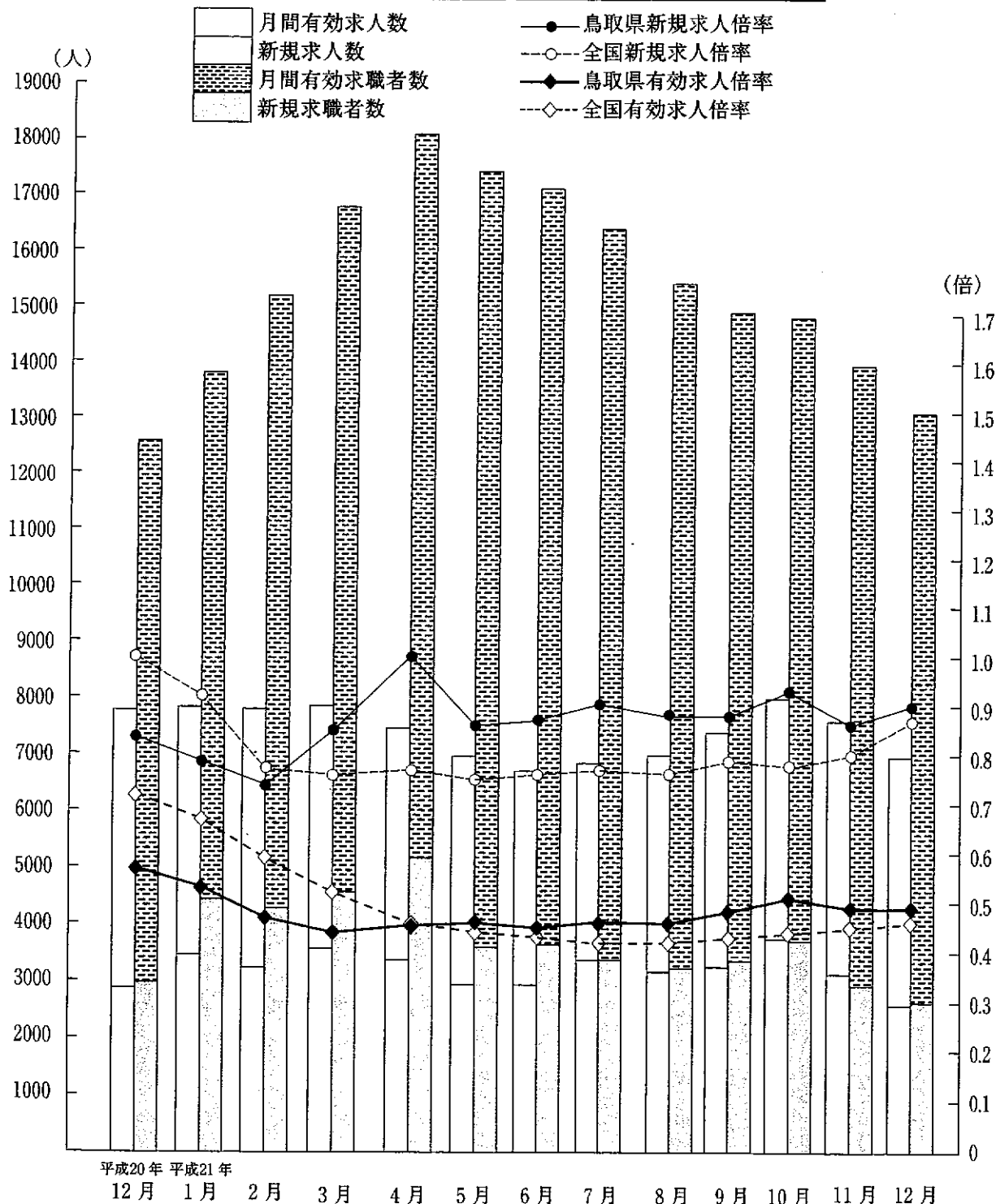

## 今月の動き（12月）

### 《 求人倍率 》

- 鳥取県の平成21年12月の有効求人倍率（パートを含む速報値）は0.49倍（季節調整値）で、前月と同水準となった。
- 新規求人倍率（パートを含む速報値）は、0.90倍（季節調整値）で、前月を0.04ポイント上回った。

### 《 求人の動き 》

- 12月の新規求人数は、前年同月に比べ9.0%減少、有効求人数は11.0%の減少となった。
- 新規求人数（パートを含む）を産業別に前年同月と比較すると、製造業（18.5%増）、サービス業（その他）（1.9%増）で増加したものの、情報通信業（69.7%減）、卸売・小売業（25.0%減）、建設業（22.9%減）、宿泊・飲食サービス業（12.5%減）、医療福祉（9.0%減）、運輸・郵便業（6.4%減）などで減少した。

### 《 求職の動き 》

- 12月の新規求職者数は、前年同月比10.1%の減少となった。
- 有効求職者数は、前年同月比4.0%の増加となった。

### 《 パートタイムの動向 》

- 12月のパートタイムの有効求人倍率（原数値）は0.85倍で、前年同月を0.19ポイント下回った。
- 新規求人数は、前年同月比7.3%の減少となった。

## 目 次

### 今月の動き《求人倍率・求人・求職・パートタイムの動き》

|  |     |
|--|-----|
| 正社員の有効求人数・有効求職者数及び有効求人倍率の推移、各所別有効求人倍率の推移 | 1   |
| 職業紹介状況（求職・求人・就職）                         | 2・3 |
| パートタイムの状況（求職・求人・就職）                      | 4   |
| 雇用関係指標（求人倍率・就職率）                         | 5   |
| 産業、規模別新規求人数（一般・パートタイム）                   | 6   |
| 職業別常用新規求職・求人状況、中国各県の求人倍率、雇用調整助成金計画届受理状況  | 7   |
| 雇用保険の状況（適用状況）                            | 8   |
| 雇用保険の状況（一般求職者給付状況・その他の給付金状況）             | 9   |
| 雇用保険の状況（雇用継続給付状況）                        | 10  |
| 用語の説明                                    | 11  |
| 求人・求職・求人倍率の動き 年別状況                       | 12  |

## 正社員の有効求人人数・有効求職者数及び有効求人倍率の推移

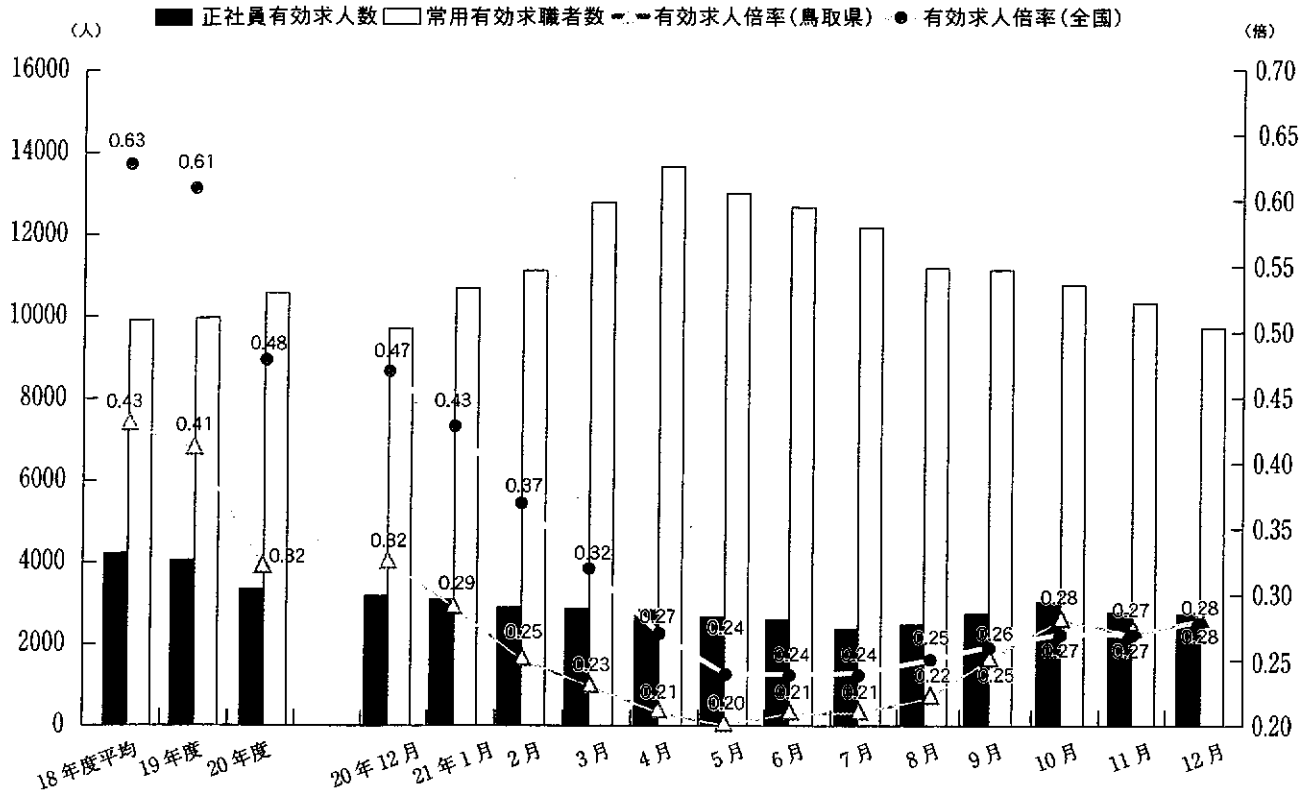

(注) 年度の数値は月平均値。正社員求人倍率は正社員の有効求人人数をパートタイムを除く常用の有効求職者数で除して算出しているが、パートタイムを除く常用の有効求職者には派遣労働者や契約社員を希望する者も含まれるため、厳密な意味での正社員求人倍率より低い値となる。  
常用有効求職者数はパートタイムを除く。

## 各所別有効求人倍率の推移

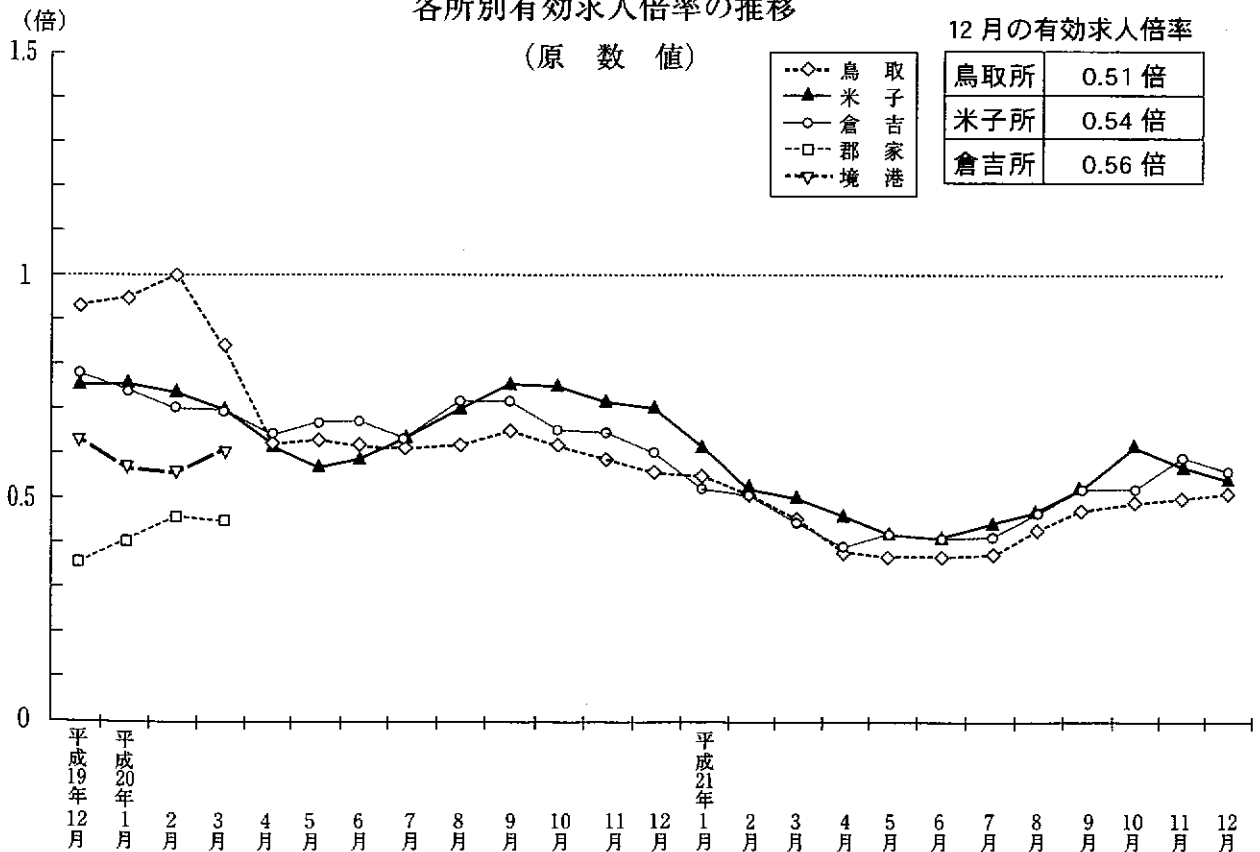

※平成20年4月から郡家所は鳥取所に、境所は米子所に統廃合

# 1 職業紹介状況(学卒を除き、パートタイムを含む)

| 項目<br>年月 | 求 職 者 数 |            |        |              |              |         |            |         |              |              |
|----------|---------|------------|--------|--------------|--------------|---------|------------|---------|--------------|--------------|
|          | 新 規     |            |        |              |              | 有 効     |            |         |              |              |
|          | 計       | 前 年<br>同月比 | うち一般   | うち45歳<br>以 上 | うち55歳<br>以 上 | 計       | 前 年<br>同月比 | うち一般    | うち45歳<br>以 上 | うち55歳<br>以 上 |
| 15年      | 37,223  | 1.1        | 29,327 | 13,543       | 6,478        | 151,277 | △ 10.8     | 121,830 | 66,868       | 32,413       |
| 16年      | 38,708  | 4.0        | 29,969 | 13,314       | 6,386        | 145,924 | △ 3.5      | 115,505 | 60,275       | 29,722       |
| 17年      | 40,886  | 5.6        | 30,260 | 13,777       | 6,983        | 156,719 | 7.4        | 119,164 | 61,405       | 31,619       |
| 18年      | 41,474  | 1.4        | 30,449 | 14,034       | 7,267        | 158,304 | 1.0        | 119,135 | 62,528       | 33,033       |
| 19年      | 41,550  | 0.2        | 30,644 | 13,901       | 7,225        | 160,104 | 1.1        | 119,964 | 62,295       | 33,821       |
| 20年      | 41,243  | △ 0.7      | 30,457 | 14,314       | 7,726        | 159,680 | △ 0.3      | 120,337 | 65,083       | 36,210       |
| 21年      | 44,895  | 8.9        | 32,674 | 15,569       | 8,739        | 186,560 | 16.8       | 140,093 | 75,707       | 43,118       |
| 19年 12月  | 2,341   | △ 7.8      | 1,804  | 880          | 433          | 11,523  | △ 1.2      | 8,808   | 4,781        | 2,529        |
| 20年 1月   | 3,680   | △ 2.0      | 2,742  | 1,351        | 724          | 11,942  | △ 2.2      | 9,121   | 4,955        | 2,668        |
| 2月       | 3,327   | △ 5.3      | 2,515  | 1,130        | 625          | 12,267  | △ 3.4      | 9,396   | 5,004        | 2,722        |
| 3月       | 4,035   | 1.5        | 2,973  | 1,304        | 679          | 13,566  | △ 1.7      | 10,297  | 5,317        | 2,886        |
| 4月       | 4,544   | △ 4.5      | 3,283  | 1,827        | 1,090        | 14,490  | △ 1.0      | 10,848  | 5,868        | 3,300        |
| 5月       | 3,425   | △ 7.5      | 2,485  | 1,123        | 587          | 14,350  | △ 2.9      | 10,661  | 5,787        | 3,281        |
| 6月       | 3,413   | 1.6        | 2,472  | 1,199        | 601          | 14,048  | △ 2.2      | 10,398  | 5,761        | 3,190        |
| 7月       | 3,178   | 0.2        | 2,412  | 1,075        | 569          | 13,758  | △ 0.2      | 10,329  | 5,652        | 3,131        |
| 8月       | 2,880   | △ 9.7      | 2,167  | 970          | 506          | 13,069  | △ 1.1      | 9,881   | 5,419        | 3,033        |
| 9月       | 3,466   | 1.6        | 2,486  | 1,153        | 627          | 13,289  | 1.3        | 10,001  | 5,452        | 3,059        |
| 10月      | 3,569   | △ 0.4      | 2,582  | 1,174        | 646          | 13,487  | 0.8        | 10,114  | 5,457        | 3,068        |
| 11月      | 2,775   | △ 0.4      | 2,049  | 970          | 535          | 12,852  | 2.1        | 9,664   | 5,237        | 2,963        |
| 12月      | 2,951   | 26.1       | 2,291  | 1,038        | 537          | 12,562  | 9.0        | 9,627   | 5,174        | 2,909        |
| 21年 1月   | 4,466   | 21.4       | 3,419  | 1,492        | 801          | 13,778  | 15.4       | 10,653  | 5,480        | 3,074        |
| 2月       | 4,257   | 28.0       | 3,160  | 1,426        | 734          | 15,147  | 23.5       | 11,612  | 5,886        | 3,234        |
| 3月       | 4,562   | 13.1       | 3,358  | 1,538        | 854          | 16,760  | 23.5       | 12,760  | 6,424        | 3,530        |
| 4月       | 5,153   | 13.4       | 3,761  | 1,984        | 1,233        | 18,071  | 24.7       | 13,631  | 7,135        | 4,078        |
| 5月       | 3,594   | 4.9        | 2,546  | 1,245        | 692          | 17,383  | 21.1       | 13,010  | 6,903        | 3,981        |
| 6月       | 3,636   | 6.5        | 2,539  | 1,273        | 691          | 17,066  | 21.5       | 12,663  | 6,937        | 3,960        |
| 7月       | 3,364   | 5.9        | 2,415  | 1,200        | 651          | 16,343  | 18.8       | 12,116  | 6,756        | 3,836        |
| 8月       | 3,223   | 11.9       | 2,344  | 1,039        | 550          | 15,396  | 17.8       | 11,480  | 6,428        | 3,641        |
| 9月       | 3,372   | △ 2.7      | 2,404  | 1,089        | 589          | 14,878  | 12.0       | 11,112  | 6,157        | 3,495        |
| 10月      | 3,705   | 3.8        | 2,654  | 1,341        | 765          | 14,752  | 9.4        | 10,936  | 6,179        | 3,515        |
| 11月      | 2,911   | 4.9        | 2,092  | 979          | 533          | 13,917  | 8.3        | 10,324  | 5,831        | 3,317        |
| 12月      | 2,652   | △ 10.1     | 1,982  | 963          | 646          | 13,069  | 4.0        | 9,796   | 5,591        | 3,457        |

## 公共職業安定所別の状況(12月)

| 項目<br>安定所 | 求 職 者 数 |            |      |              |              |       |            |       |              |              |
|-----------|---------|------------|------|--------------|--------------|-------|------------|-------|--------------|--------------|
|           | 新 規     |            |      |              |              | 有 効   |            |       |              |              |
|           | 計       | 前 年<br>同月比 | うち一般 | うち45歳<br>以 上 | うち55歳<br>以 上 | 計     | 前 年<br>同月比 | うち一般  | うち45歳<br>以 上 | うち55歳<br>以 上 |
| 鳥 取       | 1,096   | △ 11.8     | 811  | 346          | 208          | 5,731 | 3.1        | 4,284 | 2,378        | 1,370        |
| 米 子       | 1,077   | △ 4.7      | 824  | 440          | 326          | 5,090 | 8.9        | 3,843 | 2,217        | 1,498        |
| 倉 吉       | 479     | △ 17.1     | 347  | 177          | 112          | 2,248 | △ 3.5      | 1,669 | 996          | 589          |

| 求 人 数  |              |            |         |              |            | 就 職 件 数 |              |            |               |               |           |                           |        |
|--------|--------------|------------|---------|--------------|------------|---------|--------------|------------|---------------|---------------|-----------|---------------------------|--------|
| 新 規    |              |            | 有 効     |              |            | 全 数     |              |            |               |               | うち雇用保険受給者 |                           |        |
| 計      | 前 年<br>同 月 比 | う ち<br>一 般 | 計       | 前 年<br>同 月 比 | う ち<br>一 般 | 計       | 前 年<br>同 月 比 | う ち<br>一 般 | う ち45歳<br>以 上 | う ち55歳<br>以 上 |           | うち常用45歳<br>以上(パート<br>を除く) |        |
|        |              |            |         |              |            |         |              |            |               |               |           |                           | 43,588 |
| 48,288 | 10.8         | 33,065     | 117,311 | 13.6         | 80,768     | 14,974  | 10.6         | 10,750     | 4,320         | 1,585         | 3,668     | 885                       |        |
| 48,865 | 1.2          | 32,193     | 120,837 | 3.0          | 80,048     | 15,928  | 6.4          | 11,167     | 4,511         | 1,840         | 3,947     | 959                       |        |
| 50,051 | 2.4          | 32,836     | 124,652 | 3.2          | 81,462     | 16,046  | 0.7          | 11,110     | 4,589         | 1,878         | 4,084     | 962                       |        |
| 49,136 | △ 1.8        | 31,625     | 120,482 | △ 3.3        | 77,645     | 16,024  | △ 0.1        | 11,044     | 4,466         | 1,939         | 4,170     | 910                       |        |
| 44,222 | △ 10.0       | 27,442     | 107,319 | △ 10.9       | 67,049     | 14,971  | △ 6.6        | 9,916      | 4,576         | 1,997         | 3,580     | 904                       |        |
| 38,794 | △ 12.3       | 22,823     | 88,192  | △ 17.8       | 53,078     | 15,584  | 4.1          | 9,672      | 4,638         | 2,069         | 4,013     | 855                       |        |
| 3,141  | △ 5.4        | 2,014      | 9,146   | △ 6.4        | 5,771      | 986     | △ 5.2        | 687        | 318           | 136           | 251       | 65                        |        |
| 4,146  | △ 1.6        | 2,655      | 9,427   | △ 4.1        | 6,059      | 1,119   | 1.4          | 781        | 354           | 144           | 284       | 69                        |        |
| 4,090  | △ 13.2       | 2,632      | 9,804   | △ 8.1        | 6,293      | 1,248   | 0.1          | 865        | 397           | 182           | 272       | 72                        |        |
| 4,074  | △ 1.3        | 2,581      | 9,906   | △ 6.2        | 6,314      | 1,491   | △ 14.0       | 1,027      | 444           | 195           | 336       | 87                        |        |
| 3,635  | △ 5.0        | 2,207      | 9,031   | △ 9.0        | 5,537      | 1,435   | 3.8          | 944        | 426           | 175           | 294       | 74                        |        |
| 3,827  | △ 7.3        | 2,326      | 8,777   | △ 9.9        | 5,295      | 1,281   | △ 13.0       | 841        | 373           | 182           | 301       | 76                        |        |
| 3,329  | △ 16.0       | 2,181      | 8,590   | △ 11.0       | 5,422      | 1,298   | △ 10.6       | 851        | 387           | 170           | 337       | 74                        |        |
| 3,809  | △ 3.3        | 2,285      | 8,598   | △ 10.8       | 5,421      | 1,278   | △ 2.4        | 814        | 396           | 164           | 318       | 79                        |        |
| 3,640  | △ 16.3       | 2,320      | 8,666   | △ 13.3       | 5,424      | 1,012   | △ 16.9       | 659        | 310           | 139           | 237       | 57                        |        |
| 3,721  | △ 13.5       | 2,267      | 9,265   | △ 10.9       | 5,786      | 1,320   | 2.2          | 878        | 397           | 161           | 345       | 87                        |        |
| 3,891  | △ 11.0       | 2,356      | 9,099   | △ 15.3       | 5,647      | 1,364   | △ 9.0        | 903        | 433           | 205           | 333       | 92                        |        |
| 3,183  | △ 21.7       | 1,937      | 8,364   | △ 18.0       | 5,101      | 1,107   | △ 16.6       | 712        | 329           | 137           | 266       | 70                        |        |
| 2,877  | △ 8.4        | 1,695      | 7,792   | △ 14.8       | 4,750      | 1,018   | 3.2          | 641        | 330           | 143           | 257       | 67                        |        |
| 3,433  | △ 17.2       | 2,100      | 7,791   | △ 17.4       | 4,874      | 956     | △ 14.6       | 664        | 264           | 119           | 241       | 53                        |        |
| 3,221  | △ 21.2       | 1,899      | 7,785   | △ 20.6       | 4,696      | 1,080   | △ 13.5       | 719        | 310           | 148           | 340       | 48                        |        |
| 3,546  | △ 13.0       | 1,948      | 7,810   | △ 21.2       | 4,475      | 1,469   | △ 1.5        | 914        | 420           | 173           | 318       | 70                        |        |
| 3,374  | △ 7.2        | 1,998      | 7,418   | △ 17.9       | 4,403      | 1,606   | 11.9         | 984        | 463           | 200           | 384       | 79                        |        |
| 2,916  | △ 23.8       | 1,647      | 6,932   | △ 21.0       | 4,012      | 1,301   | 1.6          | 841        | 365           | 165           | 372       | 81                        |        |
| 2,908  | △ 12.6       | 1,684      | 6,694   | △ 22.1       | 3,882      | 1,475   | 13.6         | 846        | 452           | 224           | 407       | 78                        |        |
| 3,486  | △ 8.5        | 2,105      | 6,925   | △ 19.5       | 4,211      | 1,361   | 6.5          | 833        | 430           | 188           | 365       | 81                        |        |
| 3,171  | △ 12.9       | 1,966      | 6,983   | △ 19.4       | 4,309      | 1,212   | 19.8         | 756        | 359           | 154           | 316       | 65                        |        |
| 3,256  | △ 12.5       | 1,978      | 7,386   | △ 20.3       | 4,576      | 1,358   | 2.9          | 795        | 400           | 189           | 357       | 80                        |        |
| 3,730  | △ 4.1        | 2,311      | 7,981   | △ 12.3       | 5,069      | 1,418   | 4.0          | 913        | 452           | 184           | 357       | 92                        |        |
| 3,136  | △ 1.5        | 1,666      | 7,549   | △ 9.7        | 4,420      | 1,290   | 16.5         | 783        | 382           | 172           | 319       | 76                        |        |
| 2,617  | △ 9.0        | 1,521      | 6,938   | △ 11.0       | 4,151      | 1,058   | 3.9          | 624        | 341           | 153           | 237       | 52                        |        |

| 求 人 数 |              |            |       |              |            | 就 職 件 数 |              |            |               |               |           |                           |       |
|-------|--------------|------------|-------|--------------|------------|---------|--------------|------------|---------------|---------------|-----------|---------------------------|-------|
| 新 規   |              |            | 有 効   |              |            | 全 数     |              |            |               |               | うち雇用保険受給者 |                           |       |
| 計     | 前 年<br>同 月 比 | う ち<br>一 般 | 計     | 前 年<br>同 月 比 | う ち<br>一 般 | 計       | 前 年<br>同 月 比 | う ち<br>一 般 | う ち45歳<br>以 上 | う ち55歳<br>以 上 |           | うち常用45歳<br>以上(パート<br>を除く) |       |
|       |              |            |       |              |            |         |              |            |               |               |           |                           | 1,158 |
| 945   | △ 17.3       | 620        | 2,745 | △ 15.9       | 1,832      | 381     | 1.9          | 254        | 132           | 64            | 94        | 20                        |       |
| 514   | △ 15.9       | 231        | 1,252 | △ 10.3       | 639        | 214     | 3.4          | 105        | 76            | 33            | 45        | 13                        |       |

## (パートタイムの状況)

| 項目<br>年月 | 求 職 者 数 |              |        |              | 求 人 数  |              |        |              | 就 職 件 数 |              |
|----------|---------|--------------|--------|--------------|--------|--------------|--------|--------------|---------|--------------|
|          | 新 規 計   |              | 有 効 計  |              | 新 規 計  |              | 有 効 計  |              | 全 数     |              |
|          |         | 前 年<br>同 月 比 |        | 前 年<br>同 月 比 |        | 前 年<br>同 月 比 |        | 前 年<br>同 月 比 |         | 前 年<br>同 月 比 |
| 15年      | 7,896   | 4.3          | 29,447 | △ 5.5        | 14,710 | 5.0          | 33,990 | 3.5          | 4,279   | 10.7         |
| 16年      | 8,739   | 10.7         | 30,419 | 3.3          | 15,223 | 3.5          | 36,543 | 7.5          | 4,224   | △ 1.3        |
| 17年      | 10,626  | 21.6         | 37,555 | 23.5         | 16,672 | 9.5          | 40,789 | 11.6         | 4,761   | 12.7         |
| 18年      | 11,025  | 3.8          | 39,169 | 4.3          | 17,215 | 3.3          | 43,190 | 5.9          | 4,936   | 3.7          |
| 19年      | 10,906  | △ 1.1        | 40,140 | 2.5          | 17,511 | 1.7          | 42,837 | △ 0.8        | 4,980   | 0.9          |
| 20年      | 10,786  | △ 1.1        | 39,343 | △ 2.0        | 16,780 | △ 4.2        | 40,270 | △ 6.0        | 5,055   | 1.5          |
| 21年      | 12,221  | 13.3         | 46,467 | 18.1         | 15,971 | △ 4.8        | 35,114 | △ 12.8       | 5,912   | 17.0         |
| 19年 12月  | 537     | △ 16.5       | 2,715  | △ 6.8        | 1,127  | 4.0          | 3,375  | △ 0.2        | 299     | △ 6.6        |
| 20年 1月   | 938     | △ 5.8        | 2,821  | △ 7.8        | 1,491  | 7.7          | 3,368  | 3.9          | 338     | 9.4          |
| 2月       | 812     | △ 8.5        | 2,871  | △ 9.7        | 1,458  | △ 2.3        | 3,511  | 1.3          | 383     | 4.4          |
| 3月       | 1,062   | 2.2          | 3,269  | △ 5.4        | 1,493  | 1.6          | 3,592  | △ 1.3        | 464     | 5.2          |
| 4月       | 1,261   | △ 9.5        | 3,642  | △ 4.8        | 1,428  | △ 1.6        | 3,494  | △ 5.5        | 491     | 5.1          |
| 5月       | 940     | △ 8.3        | 3,689  | △ 5.7        | 1,501  | 14.6         | 3,482  | 3.2          | 440     | △ 6.4        |
| 6月       | 941     | 5.4          | 3,650  | △ 2.4        | 1,148  | △ 22.7       | 3,168  | △ 8.0        | 447     | △ 4.9        |
| 7月       | 766     | △ 8.5        | 3,429  | △ 2.3        | 1,524  | 8.0          | 3,177  | △ 7.8        | 464     | 5.2          |
| 8月       | 713     | △ 3.6        | 3,188  | △ 1.2        | 1,320  | △ 12.2       | 3,242  | △ 8.9        | 353     | △ 8.5        |
| 9月       | 980     | 7.2          | 3,288  | 2.9          | 1,454  | △ 13.4       | 3,479  | △ 8.6        | 442     | △ 1.1        |
| 10月      | 987     | 4.0          | 3,373  | 3.6          | 1,535  | △ 10.8       | 3,452  | △ 13.2       | 461     | △ 1.7        |
| 11月      | 726     | 4.3          | 3,188  | 4.0          | 1,246  | △ 15.7       | 3,263  | △ 14.3       | 395     | △ 4.6        |
| 12月      | 660     | 22.9         | 2,935  | 8.1          | 1,182  | 4.9          | 3,042  | △ 9.9        | 377     | 26.1         |
| 21年 1月   | 1,047   | 11.6         | 3,125  | 10.8         | 1,333  | △ 10.6       | 2,917  | △ 13.4       | 292     | △ 13.6       |
| 2月       | 1,097   | 35.1         | 3,535  | 23.1         | 1,322  | △ 9.3        | 3,089  | △ 12.0       | 361     | △ 5.7        |
| 3月       | 1,204   | 13.4         | 4,000  | 22.4         | 1,598  | 7.0          | 3,335  | △ 7.2        | 555     | 19.6         |
| 4月       | 1,392   | 10.4         | 4,440  | 21.9         | 1,376  | △ 3.6        | 3,015  | △ 13.7       | 622     | 26.7         |
| 5月       | 1,048   | 11.5         | 4,373  | 18.5         | 1,269  | △ 15.5       | 2,920  | △ 16.1       | 460     | 4.5          |
| 6月       | 1,097   | 16.6         | 4,403  | 20.6         | 1,224  | 6.6          | 2,812  | △ 11.2       | 629     | 40.7         |
| 7月       | 949     | 23.9         | 4,227  | 23.3         | 1,381  | △ 9.4        | 2,714  | △ 14.6       | 528     | 13.8         |
| 8月       | 879     | 23.3         | 3,916  | 22.8         | 1,205  | △ 8.7        | 2,674  | △ 17.5       | 456     | 29.2         |
| 9月       | 968     | △ 1.2        | 3,766  | 14.5         | 1,278  | △ 12.1       | 2,810  | △ 19.2       | 563     | 27.4         |
| 10月      | 1,051   | 6.5          | 3,816  | 13.1         | 1,419  | △ 7.6        | 2,912  | △ 15.6       | 505     | 9.5          |
| 11月      | 819     | 12.8         | 3,593  | 12.7         | 1,470  | 18.0         | 3,129  | △ 4.1        | 507     | 28.4         |
| 12月      | 670     | 1.5          | 3,273  | 11.5         | 1,096  | △ 7.3        | 2,787  | △ 8.4        | 434     | 15.1         |

## 公共職業安定所別の状況(12月)

| 項目<br>安定所 | 求 職 者 数 |              |       |              | 求 人 数 |              |       |              | 就 職 件 数 |              |
|-----------|---------|--------------|-------|--------------|-------|--------------|-------|--------------|---------|--------------|
|           | 新 規 計   |              | 有 効 計 |              | 新 規 計 |              | 有 効 計 |              | 全 数     |              |
|           |         | 前 年<br>同 月 比 |       | 前 年<br>同 月 比 |       | 前 年<br>同 月 比 |       | 前 年<br>同 月 比 |         | 前 年<br>同 月 比 |
| 鳥 取       | 285     | 3.6          | 1,447 | 14.3         | 488   | 17.0         | 1,261 | 7.5          | 198     | 13.8         |
| 米 子       | 253     | △ 4.2        | 1,247 | 13.7         | 325   | △ 25.3       | 913   | △ 24.0       | 127     | 12.4         |
| 倉 吉       | 132     | 9.1          | 579   | 1.2          | 283   | △ 14.2       | 613   | △ 8.2        | 109     | 21.1         |

## 2 雇用関係指標(学卒を除き、パートタイムを含む)

| 項目<br>年月 | 求人倍率(季節調整値) |      |      |      | パート求人倍率(原数値) |      |      |      | 就職率(%) |      |       |         |      |
|----------|-------------|------|------|------|--------------|------|------|------|--------|------|-------|---------|------|
|          | 新規          |      | 有効   |      | 新規           |      | 有効   |      | 全数     |      |       | うち45歳以上 | パート  |
|          | 県           | 全国   | 県    | 全国   | 県            | 全国   | 県    | 全国   | 全国     | 県    | 前年同月比 |         |      |
| 15年      | 1.17        | 1.07 | 0.68 | 0.64 | 1.86         | 2.10 | 1.15 | 1.46 | 28.2   | 36.4 | 1.8   | 29.9    | 54.2 |
| 16年      | 1.25        | 1.29 | 0.80 | 0.83 | 1.74         | 1.98 | 1.20 | 1.47 | 30.2   | 38.7 | 2.3   | 32.4    | 48.3 |
| 17年      | 1.20        | 1.46 | 0.77 | 0.95 | 1.64         | 2.03 | 1.09 | 1.37 | 32.6   | 39.0 | 0.3   | 32.7    | 44.8 |
| 18年      | 1.21        | 1.56 | 0.79 | 1.06 | 1.60         | 2.14 | 1.11 | 1.47 | 32.4   | 39.1 | 0.1   | 33.4    | 45.4 |
| 19年      | 1.19        | 1.52 | 0.75 | 1.04 | 1.67         | 2.09 | 1.08 | 1.43 | 32.3   | 39.1 | 0.0   | 33.0    | 47.1 |
| 20年      | 1.07        | 1.25 | 0.67 | 0.88 | 1.56         | 1.78 | 1.02 | 1.24 | 28.8   | 36.3 | △2.3  | 32.0    | 46.9 |
| 21年      | 0.86        | 0.79 | 0.47 | 0.47 | 1.31         | 1.24 | 0.76 | 0.77 | 25.2   | 34.7 | △1.6  | 29.8    | 48.4 |
| 19年 12月  | 1.20        | 1.51 | 0.73 | 1.00 | 2.10         | 2.63 | 1.24 | 1.51 | 31.7   | 42.1 | 1.1   | 36.1    | 55.7 |
| 20年 1月   | 1.16        | 1.47 | 0.74 | 0.99 | 1.59         | 1.99 | 1.19 | 1.48 | 22.3   | 30.4 | 1.0   | 26.2    | 36.0 |
| 2月       | 1.16        | 1.41 | 0.73 | 0.98 | 1.80         | 2.15 | 1.22 | 1.49 | 29.4   | 37.5 | 2.0   | 35.1    | 47.2 |
| 3月       | 1.04        | 1.31 | 0.69 | 0.95 | 1.41         | 1.89 | 1.10 | 1.45 | 32.9   | 37.0 | △6.7  | 34.0    | 43.7 |
| 4月       | 1.15        | 1.36 | 0.69 | 0.93 | 1.13         | 1.29 | 0.96 | 1.25 | 25.4   | 31.6 | 2.5   | 23.3    | 38.9 |
| 5月       | 1.18        | 1.33 | 0.70 | 0.93 | 1.60         | 1.59 | 0.94 | 1.14 | 30.5   | 37.4 | △2.4  | 33.2    | 46.8 |
| 6月       | 1.04        | 1.27 | 0.70 | 0.90 | 1.22         | 1.68 | 0.87 | 1.10 | 31.8   | 38.0 | △5.2  | 32.3    | 47.5 |
| 7月       | 1.09        | 1.24 | 0.68 | 0.88 | 1.99         | 1.91 | 0.93 | 1.14 | 31.2   | 40.2 | △1.1  | 36.8    | 60.6 |
| 8月       | 1.11        | 1.21 | 0.67 | 0.85 | 1.85         | 1.97 | 1.02 | 1.17 | 29.2   | 35.1 | △3.1  | 32.0    | 49.5 |
| 9月       | 1.03        | 1.16 | 0.67 | 0.83 | 1.48         | 1.63 | 1.06 | 1.19 | 30.2   | 38.1 | 0.2   | 34.4    | 45.1 |
| 10月      | 0.98        | 1.11 | 0.63 | 0.80 | 1.56         | 1.72 | 1.02 | 1.18 | 29.7   | 38.2 | △3.6  | 36.9    | 46.7 |
| 11月      | 0.91        | 1.05 | 0.59 | 0.76 | 1.72         | 1.92 | 1.02 | 1.17 | 30.2   | 39.9 | △7.8  | 33.9    | 54.4 |
| 12月      | 0.84        | 1.05 | 0.57 | 0.73 | 1.79         | 1.96 | 1.04 | 1.19 | 24.6   | 34.5 | △7.6  | 31.8    | 57.1 |
| 21年 1月   | 0.79        | 0.92 | 0.53 | 0.67 | 1.27         | 1.49 | 0.93 | 1.12 | 17.9   | 21.4 | △9.0  | 17.7    | 27.9 |
| 2月       | 0.74        | 0.77 | 0.47 | 0.59 | 1.21         | 1.33 | 0.87 | 1.02 | 22.0   | 25.4 | △12.1 | 21.7    | 32.9 |
| 3月       | 0.85        | 0.76 | 0.44 | 0.52 | 1.33         | 1.25 | 0.83 | 0.93 | 24.8   | 32.2 | △4.8  | 27.3    | 46.1 |
| 4月       | 1.00        | 0.77 | 0.46 | 0.46 | 0.99         | 0.86 | 0.68 | 0.74 | 19.9   | 31.2 | △0.4  | 23.3    | 44.7 |
| 5月       | 0.86        | 0.75 | 0.46 | 0.44 | 1.21         | 1.05 | 0.67 | 0.65 | 24.8   | 36.2 | △1.2  | 29.3    | 43.9 |
| 6月       | 0.87        | 0.76 | 0.45 | 0.43 | 1.12         | 1.13 | 0.64 | 0.64 | 26.6   | 40.6 | 2.5   | 28.6    | 57.3 |
| 7月       | 0.91        | 0.77 | 0.46 | 0.42 | 1.46         | 1.31 | 0.64 | 0.65 | 27.5   | 40.5 | 0.2   | 35.8    | 55.6 |
| 8月       | 0.88        | 0.76 | 0.46 | 0.42 | 1.37         | 1.29 | 0.68 | 0.67 | 27.7   | 37.6 | 2.5   | 34.6    | 51.9 |
| 9月       | 0.88        | 0.79 | 0.48 | 0.43 | 1.32         | 1.19 | 0.75 | 0.71 | 28.9   | 40.3 | 2.2   | 36.7    | 58.2 |
| 10月      | 0.93        | 0.78 | 0.51 | 0.44 | 1.35         | 1.33 | 0.76 | 0.73 | 28.5   | 38.3 | 0.1   | 33.7    | 48.0 |
| 11月      | 0.86        | 0.80 | 0.49 | 0.45 | 1.79         | 1.46 | 0.87 | 0.76 | 30.8   | 44.3 | 4.4   | 39.0    | 61.9 |
| 12月      | 0.90        | 0.87 | 0.49 | 0.46 | 1.64         | 1.51 | 0.85 | 0.78 | 29.1   | 39.9 | 5.4   | 35.4    | 64.8 |

注) 求人倍率(季節調整値)の数値は、パートを含む。  
求人倍率(季節調整値)の19年・20年は21年2月調整済み。  
就職率は、新規求職者ベースである。

### 公共職業安定所別の状況(12月)

| 項目<br>年月 | 求人倍率(原数値) |       |       |       | パート求人倍率(原数値) |       |      |       | 就職率(%) |     |      |         |     |
|----------|-----------|-------|-------|-------|--------------|-------|------|-------|--------|-----|------|---------|-----|
|          | 新規        |       | 有効    |       | 新規           |       | 有効   |       | 全数     |     |      | うち45歳以上 | パート |
|          | 前年同月比     | 前年同月比 | 前年同月比 | 前年同月比 | 前年同月比        | 前年同月比 | 全国   | 県     | 前年同月比  |     |      |         |     |
| 鳥取       | 1.06      | 0.15  | 0.51  | △0.05 | 1.71         | 0.20  | 0.87 | △0.06 | 42.2   | 7.1 | 38.4 | 69.5    |     |
| 米子       | 0.88      | △0.13 | 0.54  | △0.16 | 1.28         | △0.36 | 0.73 | △0.36 | 35.4   | 2.3 | 30.0 | 50.2    |     |
| 倉吉       | 1.07      | 0.02  | 0.56  | △0.04 | 2.14         | △0.58 | 1.06 | △0.11 | 44.7   | 8.9 | 42.9 | 82.6    |     |

### 3 産業、規模別新規求人数

| 産業・規模       |              | 項 目             |        | 一 般    |         |        | パートタイム |  |
|-------------|--------------|-----------------|--------|--------|---------|--------|--------|--|
|             |              | 21年12月          | 20年12月 | 前年同月比  | 21年12月  | 20年12月 |        |  |
| 産<br>業<br>別 | AB           | 農，林，漁業          | 36     | 10     | 260.0   | 1      | 3      |  |
|             | C            | 鉱，採石，砂利採取業      | 0      | 0      | -       | 0      | 0      |  |
|             | D            | 建設業             | 160    | 207    | △ 22.7  | 5      | 7      |  |
|             | E            | 製造業             | 144    | 156    | △ 7.7   | 132    | 77     |  |
|             | 09           | 食料品製造業          | 21     | 40     | △ 47.5  | 36     | 51     |  |
|             | 10           | 飲料・たばこ・飼料製造業    | 4      | 1      | 300.0   | 3      | 3      |  |
|             | 11           | 繊維工業            | 12     | 20     | △ 40.0  | 9      | 13     |  |
|             | 12           | 木材・木製品製造業       | 7      | 0      | -       | 6      | 0      |  |
|             | 13           | 家具・装備品製造業       | 0      | 0      | -       | 3      | 0      |  |
|             | 14           | パルプ・紙・紙加工品製造業   | 3      | 2      | 50.0    | 0      | 0      |  |
|             | 15           | 印刷・同関連業         | 6      | 1      | 500.0   | 1      | 0      |  |
|             | 16           | 化学工業            | 0      | 1      | △ 100.0 | 0      | 1      |  |
|             | 18           | プラスチック製品製造業     | 3      | 2      | 50.0    | 0      | 3      |  |
|             | 19           | ゴム製品製造業         | 0      | 0      | -       | 1      | 0      |  |
|             | 21           | 窯業・土石製品製造業      | 2      | 3      | △ 33.3  | 1      | 1      |  |
|             | 22           | 鉄鋼業             | 0      | 0      | -       | 0      | 0      |  |
|             | 23           | 非鉄金属製造業         | 0      | 0      | -       | 0      | 0      |  |
|             | 24           | 金属製品製造業         | 8      | 7      | 14.3    | 1      | 0      |  |
|             | 25           | はん用機械器具製造業      | 8      | 6      | 33.3    | 0      | 0      |  |
|             | 26           | 生産用機械器具製造業      | 1      | 0      | -       | 0      | 0      |  |
|             | 27           | 業務用機械器具製造業      | 1      | 0      | -       | 0      | 0      |  |
|             | 28,30        | ハードウェア製造関係      | 52     | 17     | 205.9   | 54     | 2      |  |
|             | 29           | 電気機械器具製造業       | 8      | 49     | △ 83.7  | 17     | 2      |  |
|             | 31           | 輸送用機械器具製造業      | 2      | 5      | △ 60.0  | 0      | 0      |  |
|             | 20,32        | その他の製造業         | 6      | 2      | 200.0   | 0      | 1      |  |
|             | F            | 電気・ガス・熱供給・水道業   | 0      | 0      | -       | 2      | 0      |  |
|             | G            | 情報通信業           | 30     | 52     | △ 42.3  | 10     | 80     |  |
|             | H            | 運輸，郵便業          | 74     | 87     | △ 14.9  | 29     | 23     |  |
|             | I            | 卸売・小売業          | 224    | 269    | △ 16.7  | 197    | 292    |  |
|             | J            | 金融・保険業          | 20     | 39     | △ 48.7  | 3      | 7      |  |
|             | K            | 不動産，物品賃貸業       | 23     | 29     | △ 20.7  | 17     | 5      |  |
|             | L            | 学術研究，専門，技術サービス業 | 47     | 35     | 34.3    | 25     | 16     |  |
| M           | 宿泊，飲食サービス業   | 85              | 102    | △ 16.7 | 243     | 273    |        |  |
| N           | 生活関連サービス，娯楽業 | 79              | 65     | 21.5   | 59      | 53     |        |  |
| O           | 教育，学習支援業     | 24              | 33     | △ 27.3 | 26      | 38     |        |  |
| P           | 医療，福祉        | 272             | 290    | △ 6.2  | 123     | 144    |        |  |
| Q           | 複合サービス事業     | 10              | 7      | 42.9   | 7       | 37     |        |  |
| R           | サービス業（その他）   | 185             | 227    | △ 18.5 | 137     | 89     |        |  |
| S,T         | 公務，その他       | 108             | 87     | 24.1   | 80      | 38     |        |  |
| 合 計         |              | 1,521           | 1,695  | △ 10.3 | 1,096   | 1,182  |        |  |
| 規<br>模<br>別 | 29 人以下       |                 | 901    | 937    | △ 3.8   | 635    | 567    |  |
|             | 30 ～ 99      |                 | 398    | 439    | △ 9.3   | 347    | 311    |  |
|             | 100 ～ 299    |                 | 119    | 186    | △ 36.0  | 65     | 186    |  |
|             | 300 ～ 499    |                 | 39     | 66     | △ 40.9  | 42     | 99     |  |
|             | 500 ～ 999    |                 | 9      | 47     | △ 80.9  | 3      | 12     |  |
|             | 1000 人以上     |                 | 55     | 20     | 175.0   | 4      | 7      |  |



※ 参 考

職業別常用新規求職・求人状況(12月)

(学卒を除きパートタイムを含む)

| 職 業       | 新 規 求 職 申 込 件 数 |       |       |       | 新規求人数 | 新規求人倍率 |
|-----------|-----------------|-------|-------|-------|-------|--------|
|           | 計               | 45歳以上 | 男     | 45歳以上 |       |        |
| 職 業 計     | 2,565           | 912   | 1,267 | 500   | 2,012 | 0.78   |
| 専門的・技術的   | 303             | 100   | 120   | 47    | 486   | 1.60   |
| 管 理 的     | 2               | 2     | 2     | 2     | 7     | 3.50   |
| 事 務 的     | 487             | 106   | 100   | 30    | 158   | 0.32   |
| 販 売       | 293             | 74    | 161   | 41    | 301   | 1.03   |
| サ ー ビ ス   | 276             | 96    | 110   | 34    | 448   | 1.62   |
| 保 安       | 19              | 13    | 18    | 12    | 90    | 4.74   |
| 農 林 漁 業   | 19              | 12    | 15    | 10    | 16    | 0.84   |
| 運 輸 ・ 通 信 | 87              | 44    | 81    | 43    | 96    | 1.10   |
| 生産工程・労務   | 684             | 335   | 434   | 202   | 410   | 0.60   |
| そ の 他     | 395             | 130   | 226   | 79    | 0     | 0.00   |
| I T 関 連   | 82              | 26    | 46    | 15    | 61    | 0.74   |
| 福 祉 関 連   | 198             | 65    | 51    | 15    | 303   | 1.53   |

※IT関連、福祉関連は内数

中国各県の求人倍率(季節調整値)

| 年 月       | 有 効 求 人 倍 率 (パートを含む) |      |      |      |      |      |
|-----------|----------------------|------|------|------|------|------|
|           | 鳥 取                  | 島 根  | 岡 山  | 広 島  | 山 口  | 全 国  |
| 平成20年 12月 | 0.57                 | 0.76 | 0.97 | 0.84 | 0.89 | 0.73 |
| 平成21年 1月  | 0.53                 | 0.67 | 0.84 | 0.75 | 0.76 | 0.67 |
| 2月        | 0.47                 | 0.62 | 0.73 | 0.67 | 0.68 | 0.59 |
| 3月        | 0.44                 | 0.57 | 0.67 | 0.60 | 0.63 | 0.52 |
| 4月        | 0.46                 | 0.59 | 0.59 | 0.55 | 0.58 | 0.46 |
| 5月        | 0.46                 | 0.58 | 0.57 | 0.54 | 0.56 | 0.44 |
| 6月        | 0.45                 | 0.59 | 0.56 | 0.51 | 0.53 | 0.43 |
| 7月        | 0.46                 | 0.61 | 0.55 | 0.52 | 0.53 | 0.42 |
| 8月        | 0.46                 | 0.59 | 0.54 | 0.53 | 0.53 | 0.42 |
| 9月        | 0.48                 | 0.61 | 0.55 | 0.53 | 0.54 | 0.43 |
| 10月       | 0.51                 | 0.61 | 0.55 | 0.55 | 0.55 | 0.44 |
| 11月       | 0.49                 | 0.64 | 0.58 | 0.55 | 0.55 | 0.45 |
| 12月       | 0.49                 | 0.65 | 0.58 | 0.55 | 0.55 | 0.46 |

雇用調整助成金(中小企業緊急雇用安定助成金)計画届受理状況

| 年 月      | 休業   |       | 教育訓練 |       | 出向   |      |
|----------|------|-------|------|-------|------|------|
|          | 事業所数 | 対象者数  | 事業所数 | 対象者数  | 事業所数 | 対象者数 |
| 平成21年 1月 | 109  | 6,479 | 11   | 511   |      |      |
| 2月       | 193  | 8,538 | 10   | 540   |      |      |
| 3月       | 266  | 9,154 | 30   | 719   |      |      |
| 4月       | 272  | 9,144 | 34   | 1,487 | 1    | 1    |
| 5月       | 254  | 6,006 | 43   | 4,857 |      |      |
| 6月       | 285  | 7,531 | 46   | 1,734 | 1    | 1    |
| 7月       | 255  | 5,973 | 59   | 1,741 |      |      |
| 8月       | 270  | 6,147 | 45   | 1,076 |      |      |
| 9月       | 249  | 5,161 | 46   | 1,107 |      |      |
| 10月      | 271  | 5,249 | 46   | 1,124 | 1    | 1    |
| 11月      | 269  | 6,004 | 37   | 1,046 |      |      |
| 12月      | 265  | 5,583 | 45   | 1,043 |      |      |

#### 4 雇用保険の状況

##### (1) 適用状況

| 項目<br>年月 | 適用<br>事業所数 | 被保険者数     |       | 資格取得   | 資格喪失        |             |                      |             |             |       |
|----------|------------|-----------|-------|--------|-------------|-------------|----------------------|-------------|-------------|-------|
|          |            | 前年<br>同月比 | 計     |        | うち45歳<br>以上 | うち55歳<br>以上 | うち事業主<br>都合による<br>解雇 | うち45歳<br>以上 | うち55歳<br>以上 |       |
| 15年      | 10,932     | 147,803   | △ 1.3 | 28,314 | 30,199      | 12,086      | 6,343                | 4,864       | 2,711       | 1,353 |
| 16年      | 10,798     | 149,035   | 0.8   | 32,380 | 29,279      | 11,271      | 5,634                | 4,059       | 2,278       | 1,006 |
| 17年      | 10,682     | 149,326   | 0.2   | 29,529 | 31,226      | 11,548      | 6,036                | 3,953       | 2,093       | 1,034 |
| 18年      | 10,565     | 147,647   | △ 1.1 | 29,339 | 29,813      | 11,037      | 5,957                | 4,482       | 2,286       | 1,269 |
| 19年      | 10,513     | 147,744   | 0.1   | 30,645 | 29,186      | 11,015      | 6,021                | 4,744       | 2,674       | 1,368 |
| 20年      | 10,281     | 148,099   | 0.2   | 26,489 | 28,093      | 11,053      | 6,409                | 5,066       | 2,801       | 1,556 |
| 21年      | 10,156     | 145,925   | △ 1.5 | 26,151 | 26,826      | 10,814      | 6,298                | 5,839       | 3,075       | 1,731 |
| 19年 12月  | 10,509     | 148,707   | 0.8   | 1,673  | 1,863       | 732         | 416                  | 313         | 187         | 110   |
| 20年 1月   | 10,465     | 148,214   | 0.9   | 1,586  | 2,099       | 866         | 529                  | 323         | 176         | 95    |
| 2月       | 10,419     | 147,954   | 0.8   | 1,605  | 1,862       | 704         | 405                  | 348         | 191         | 115   |
| 3月       | 10,389     | 147,433   | 0.6   | 1,810  | 2,301       | 825         | 444                  | 363         | 192         | 109   |
| 4月       | 10,323     | 147,889   | 0.6   | 5,748  | 5,368       | 2,275       | 1,402                | 857         | 538         | 322   |
| 5月       | 10,315     | 148,848   | 0.6   | 3,082  | 2,062       | 790         | 446                  | 337         | 171         | 97    |
| 6月       | 10,266     | 148,662   | 0.4   | 2,090  | 2,265       | 948         | 540                  | 557         | 286         | 145   |
| 7月       | 10,240     | 148,384   | 0.3   | 2,088  | 2,355       | 909         | 507                  | 562         | 294         | 144   |
| 8月       | 10,237     | 148,380   | 0.4   | 1,546  | 1,880       | 731         | 403                  | 343         | 201         | 114   |
| 9月       | 10,186     | 148,242   | 0.4   | 1,779  | 1,952       | 724         | 401                  | 264         | 159         | 88    |
| 10月      | 10,180     | 147,974   | △ 0.5 | 2,072  | 2,350       | 876         | 538                  | 344         | 184         | 118   |
| 11月      | 10,178     | 147,762   | △ 0.8 | 1,566  | 1,821       | 690         | 396                  | 376         | 212         | 116   |
| 12月      | 10,176     | 147,448   | △ 0.8 | 1,517  | 1,778       | 715         | 398                  | 392         | 197         | 93    |
| 21年 1月   | 10,161     | 146,113   | △ 1.4 | 1,508  | 2,849       | 1,145       | 669                  | 1,043       | 448         | 230   |
| 2月       | 10,169     | 145,485   | △ 1.7 | 1,528  | 2,087       | 831         | 481                  | 644         | 286         | 158   |
| 3月       | 10,158     | 144,935   | △ 1.7 | 1,766  | 2,302       | 948         | 539                  | 623         | 299         | 176   |
| 4月       | 10,161     | 144,696   | △ 2.2 | 5,147  | 5,431       | 2,435       | 1,590                | 1,112       | 648         | 412   |
| 5月       | 10,148     | 145,368   | △ 2.3 | 2,593  | 1,895       | 797         | 488                  | 317         | 166         | 107   |
| 6月       | 10,145     | 146,037   | △ 1.8 | 2,774  | 1,961       | 866         | 460                  | 534         | 330         | 134   |
| 7月       | 10,160     | 146,294   | △ 1.4 | 2,017  | 1,749       | 692         | 420                  | 248         | 139         | 85    |
| 8月       | 10,173     | 146,237   | △ 1.4 | 1,688  | 1,709       | 690         | 409                  | 290         | 156         | 108   |
| 9月       | 10,144     | 146,373   | △ 1.3 | 1,828  | 1,694       | 531         | 225                  | 278         | 173         | 96    |
| 10月      | 10,149     | 146,514   | △ 1.0 | 2,299  | 2,163       | 674         | 293                  | 333         | 216         | 113   |
| 11月      | 10,145     | 146,619   | △ 0.8 | 1,593  | 1,481       | 575         | 329                  | 255         | 132         | 67    |
| 12月      | 10,160     | 146,430   | △ 0.7 | 1,410  | 1,505       | 630         | 395                  | 162         | 82          | 45    |

##### 公共職業安定所別の状況(12月)

| 項目<br>安定所 | 適用<br>事業所数 | 被保険者数     |       | 資格取得 | 資格喪失 |     |                  |    |
|-----------|------------|-----------|-------|------|------|-----|------------------|----|
|           |            | 前年<br>同月比 | 計     |      | 男    | 女   | うち事業主都合<br>による解雇 |    |
| 鳥取        | 4,106      | 63,612    | △ 0.9 | 666  | 674  | 339 | 335              | 90 |
| 米子        | 4,239      | 57,843    | △ 0.8 | 518  | 630  | 299 | 331              | 63 |
| 倉吉        | 1,815      | 24,975    | △ 0.1 | 226  | 201  | 99  | 102              | 9  |

## (2) 一般求職者給付状況

| 受給資格決定件数 | 受給者実人員 |       |        |
|----------|--------|-------|--------|
|          | 前年同月比  | 前年同月比 |        |
| 12,999   | △ 13.8 | 5,049 | △ 26.5 |
| 12,232   | △ 5.9  | 4,068 | △ 19.4 |
| 12,601   | 3.0    | 3,935 | △ 3.3  |
| 12,090   | △ 4.1  | 3,739 | △ 5.0  |
| 12,082   | △ 0.1  | 3,771 | 0.9    |
| 11,701   | △ 3.2  | 3,852 | 2.1    |
| 13,058   | 11.6   | 5,085 | 32.0   |
| 560      | △ 17.6 | 3,487 | △ 0.1  |
| 920      | △ 2.5  | 3,494 | 1.0    |
| 786      | △ 12.9 | 3,376 | 0.6    |
| 792      | △ 15.4 | 3,246 | △ 2.3  |
| 1,953    | △ 2.0  | 3,597 | 7.1    |
| 1,021    | △ 19.2 | 3,911 | △ 6.2  |
| 947      | 4.0    | 4,116 | 0.8    |
| 927      | 1.1    | 4,446 | 3.6    |
| 775      | △ 17.0 | 4,236 | 0.4    |
| 881      | 1.3    | 4,134 | 7.6    |
| 1,044    | △ 10.9 | 3,962 | △ 0.6  |
| 842      | 23.8   | 3,781 | 2.8    |
| 813      | 45.2   | 3,924 | 12.5   |
| 1,680    | 82.6   | 4,242 | 21.4   |
| 1,246    | 58.5   | 4,889 | 44.8   |
| 1,385    | 74.9   | 5,405 | 66.5   |
| 2,154    | 10.3   | 5,776 | 60.6   |
| 1,160    | 13.6   | 6,171 | 57.8   |
| 935      | △ 1.3  | 6,013 | 46.1   |
| 861      | △ 7.1  | 5,817 | 30.8   |
| 768      | △ 0.9  | 5,277 | 24.6   |
| 756      | △ 14.2 | 4,845 | 17.2   |
| 975      | △ 6.6  | 4,548 | 14.8   |
| 609      | △ 27.7 | 4,209 | 11.3   |
| 529      | △ 34.9 | 3,832 | △ 2.3  |

## (3) その他の給付金状況

| 短時間失業給付      |            | 特例一時金        |      | 高年齢求職者給付金    |      | 常用就職<br>支度手当 | 再就職<br>手 当 |
|--------------|------------|--------------|------|--------------|------|--------------|------------|
| 受給資格<br>決定件数 | 受給者<br>実人員 | 受給資格<br>決定件数 | 受給者数 | 受給資格<br>決定件数 | 受給者数 |              |            |
| 237          | 609        | 451          | 455  | 803          | 813  | 128          | 975        |
| 0            | 0          | 544          | 483  | 553          | 559  | 26           | 379        |
| -            | -          | 453          | 415  | 577          | 571  | 5            | 1,751      |
| -            | -          | 375          | 362  | 608          | 611  | 14           | 2,285      |
| -            | -          | 304          | 373  | 541          | 535  | 20           | 2,376      |
| -            | -          | 305          | 315  | 535          | 529  | 26           | 2,192      |
| -            | -          | 271          | 303  | 667          | 668  | 64           | 2,013      |
| -            | -          | 118          | 16   | 23           | 25   | 0            | 180        |
| -            | -          | 169          | 128  | 43           | 39   | 3            | 178        |
| -            | -          | 11           | 153  | 23           | 29   | 1            | 140        |
| -            | -          | 3            | 9    | 41           | 31   | 3            | 145        |
| -            | -          | 7            | 3    | 133          | 107  | 0            | 136        |
| -            | -          | 5            | 10   | 49           | 72   | 1            | 247        |
| -            | -          | 1            | 5    | 34           | 41   | 1            | 204        |
| -            | -          | 0            | 0    | 24           | 32   | 5            | 211        |
| -            | -          | 2            | 0    | 30           | 23   | 0            | 223        |
| -            | -          | 1            | 1    | 32           | 34   | 4            | 169        |
| -            | -          | 3            | 0    | 51           | 43   | 4            | 185        |
| -            | -          | 3            | 3    | 39           | 44   | 2            | 174        |
| -            | -          | 100          | 3    | 36           | 34   | 2            | 180        |
| -            | -          | 184          | 135  | 53           | 47   | 3            | 163        |
| -            | -          | 0            | 146  | 39           | 52   | 2            | 110        |
| -            | -          | 3            | 0    | 55           | 37   | 2            | 150        |
| -            | -          | 3            | 4    | 174          | 164  | 2            | 80         |
| -            | -          | 9            | 2    | 61           | 78   | 10           | 178        |
| -            | -          | 0            | 9    | 54           | 55   | 6            | 239        |
| -            | -          | 0            | 1    | 53           | 58   | 4            | 256        |
| -            | -          | 0            | 0    | 37           | 34   | 8            | 208        |
| -            | -          | 0            | 0    | 32           | 36   | 7            | 129        |
| -            | -          | 1            | 0    | 48           | 47   | 10           | 210        |
| -            | -          | 2            | 1    | 30           | 31   | 4            | 141        |
| -            | -          | 69           | 5    | 31           | 29   | 6            | 149        |

注) 適用事業所数、被保険者数、受給者実人員の年計は、月平均値である。  
平成15年5月より雇用保険法改正により短時間失業給付は廃止となった。

| 受給資格決定件数 | 受給者実人員 |       |        |
|----------|--------|-------|--------|
|          | 前年同月比  | 前年同月比 |        |
| 225      | △ 39.5 | 1,700 | 1.7    |
| 216      | △ 22.9 | 1,463 | △ 0.6  |
| 88       | △ 45.3 | 669   | △ 14.2 |

| 短時間失業給付      |            | 特例一時金        |      | 高年齢求職者給付金    |      | 常用就職<br>支度手当 | 再就職<br>手 当 |
|--------------|------------|--------------|------|--------------|------|--------------|------------|
| 受給資格<br>決定件数 | 受給者<br>実人員 | 受給資格<br>決定件数 | 受給者数 | 受給資格<br>決定件数 | 受給者数 |              |            |
| -            | -          | 25           | 0    | 5            | 4    | 0            | 44         |
| -            | -          | 44           | 5    | 21           | 20   | 4            | 71         |
| -            | -          | 0            | 0    | 5            | 5    | 2            | 34         |

## (4) 雇用継続給付状況

| 項目<br>年月 | 高年齢雇用継続基本給付金 |            | 高年齢再就職給付金    |            | 育児休業基本給付金    |            | 育児休業者職<br>場復帰給付金 | 介護休業<br>給付金 |
|----------|--------------|------------|--------------|------------|--------------|------------|------------------|-------------|
|          | 受給要件<br>確認件数 | 受給者<br>実人員 | 受給要件<br>確認件数 | 受給者<br>実人員 | 受給要件<br>確認件数 | 受給者<br>実人員 | 受給者<br>実人員       | 受給者数        |
| 15年      | 1,675        | 10,560     | 14           | 254        | 863          | 6,821      | 693              | 40          |
| 16年      | 1,184        | 11,072     | 4            | 75         | 924          | 7,314      | 708              | 38          |
| 17年      | 758          | 11,330     | 5            | 25         | 854          | 7,575      | 774              | 43          |
| 18年      | 719          | 10,242     | 2            | 43         | 998          | 8,079      | 752              | 57          |
| 19年      | 1,136        | 10,910     | 0            | 8          | 1,069        | 9,045      | 815              | 65          |
| 20年      | 1,187        | 13,578     | 0            | 0          | 1,087        | 9,648      | 898              | 62          |
| 21年      | 1,180        | 15,479     | 3            | 11         | 1,129        | 10,102     | 932              | 61          |
| 19年 12月  | 73           | 864        | 0            | 0          | 106          | 751        | 67               | 4           |
| 20年 1月   | 91           | 1,131      | 0            | 0          | 113          | 851        | 57               | 3           |
| 2月       | 132          | 897        | 0            | 0          | 82           | 732        | 68               | 5           |
| 3月       | 142          | 1,175      | 0            | 0          | 85           | 842        | 65               | 3           |
| 4月       | 118          | 955        | 0            | 0          | 74           | 842        | 71               | 5           |
| 5月       | 90           | 1,210      | 0            | 0          | 101          | 900        | 79               | 7           |
| 6月       | 87           | 965        | 0            | 0          | 99           | 755        | 58               | 1           |
| 7月       | 83           | 1,281      | 0            | 0          | 72           | 820        | 64               | 9           |
| 8月       | 58           | 1,089      | 0            | 0          | 80           | 773        | 48               | 3           |
| 9月       | 101          | 1,310      | 0            | 0          | 103          | 804        | 55               | 7           |
| 10月      | 105          | 1,116      | 0            | 0          | 98           | 803        | 151              | 8           |
| 11月      | 84           | 1,288      | 0            | 0          | 79           | 754        | 99               | 5           |
| 12月      | 96           | 1,161      | 0            | 0          | 101          | 772        | 83               | 6           |
| 21年 1月   | 95           | 1,243      | 0            | 0          | 99           | 874        | 74               | 5           |
| 2月       | 112          | 1,165      | 0            | 0          | 73           | 746        | 67               | 3           |
| 3月       | 140          | 1,283      | 1            | 1          | 112          | 943        | 72               | 3           |
| 4月       | 128          | 1,177      | 0            | 0          | 95           | 859        | 78               | 5           |
| 5月       | 82           | 1,354      | 0            | 0          | 80           | 862        | 67               | 6           |
| 6月       | 127          | 1,270      | 1            | 1          | 87           | 820        | 60               | 6           |
| 7月       | 111          | 1,438      | 0            | 0          | 96           | 883        | 66               | 5           |
| 8月       | 82           | 1,229      | 0            | 2          | 93           | 751        | 53               | 0           |
| 9月       | 78           | 1,323      | 0            | 0          | 93           | 779        | 64               | 4           |
| 10月      | 80           | 1,338      | 0            | 2          | 116          | 956        | 160              | 6           |
| 11月      | 87           | 1,404      | 0            | 0          | 97           | 798        | 102              | 6           |
| 12月      | 58           | 1,255      | 1            | 5          | 88           | 831        | 69               | 12          |

## 公共職業安定所別の状況(12月)

| 項目<br>安定所 | 高年齢雇用継続基本給付金 |            | 高年齢再就職給付金    |            | 育児休業基本給付金    |            | 育児休業者職<br>場復帰給付金 | 介護休業<br>給付金 |
|-----------|--------------|------------|--------------|------------|--------------|------------|------------------|-------------|
|           | 受給要件<br>確認件数 | 受給者<br>実人員 | 受給要件<br>確認件数 | 受給者<br>実人員 | 受給要件<br>確認件数 | 受給者<br>実人員 | 受給者<br>実人員       | 受給者数        |
| 鳥取        | 25           | 621        | 1            | 3          | 36           | 392        | 24               | 5           |
| 米子        | 29           | 465        | 0            | 2          | 36           | 294        | 22               | 7           |
| 倉吉        | 4            | 169        | 0            | 0          | 16           | 145        | 23               | 0           |

## 用語の説明

一 般 = 「パートタイム」以外のものをいう。なお、雇用期間の定めにより「常用」「臨時・季節」に分けられる。

パートタイム = 「パートタイム」とは、1日、1週間又は1ヶ月の所定労働時間が当該事業所において、同種の業務に従事する通常の労働者の所定労働時間に比し短いものをいう。

なお、「パートタイム」は雇用期間の定めにより、「常用的パートタイム」、「臨時的パートタイム」及び「日雇的パートタイム」に分けられる。

新規求職申込件数 = 期間中に自安定所で新たに受付けた求職申込みの件数をいう。

月間有効求職者数 = 「前月から繰越された有効求職者数」と当月の「新規求職申込件数」の合計数をいう。

就職件数 = 自安定所の有効求職者が、自安定所の紹介あっせんにより就職したことを確認した件数をいう。

Ⓞ受給者の就職件数 = 受給資格決定後、基本手当の支給を終了するまでの間に安定所の紹介により就職した基本手当受給資格者の就職件数をいう。

求人倍率 = 求職者1人当たり、求人がどれだけあるかをみるもので、次の式で計算される。

$$\text{新規求人倍率} = \frac{\text{新規求人数}}{\text{新規求職者数}} \quad \text{有効求人倍率} = \frac{\text{有効求人数}}{\text{有効求職者数}}$$

新規求人数 = 期間中に新たに受けた求人数（採用予定人員）をいう。

月間有効求人数 = 「前月から繰越された有効求人数」と当月の「新規求人数」の合計数をいう。

受給者実人員 = 失業給付を実際に受けた受給資格者の実数をいう。

季節調整値 = 一年を周期として繰り返す季節的な要因による変動の影響を取り除いた値である。

（労働関係の季節調整は、厚生労働省においてセンサス局法Ⅱ（X-12-ARIMA）を使用して行われている。）

高年齢雇用継続基本給付金 = 60歳到達時賃金月額の75%未満の賃金で、60歳到達後継続して雇用される60歳以上65歳未満の被保険者への給付金。

高年齢再就職給付金 = 60歳以上65歳未満の者で、失業給付受給中（100日以上 residual 日数）に60歳到達時賃金月額の75%未満で再就職した被保険者への給付金。

育児休業基本給付金 = 満1歳（一定の場合は満1歳6ヶ月）未満の子を養育する育児休業取得者への給付金。

育児休業者職場復帰給付金 = 職場復帰（休業終了）後引き続き6ヵ月間雇用された者への給付金。

介護休業給付金 = 家族を介護するための休業を取得した者で、一介護期間3か月、一人の家族について通算93日を限度に支給される給付金

## 求人・求職・求人倍率の動き(年別状況)

パートを含む原数値

| 項目    | 新規求人数  | 有効求人数   | 新規求職者数 | 有効求職者数  | 新規求人倍率 | 新規求人倍率(全国) | 有効求人倍率 | 有効求人倍率(全国) |
|-------|--------|---------|--------|---------|--------|------------|--------|------------|
| 平成11年 | 44,827 | 112,183 | 30,953 | 135,266 | 1.45   | 0.87       | 0.83   | 0.48       |
| 平成12年 | 48,113 | 124,277 | 31,788 | 136,843 | 1.51   | 1.05       | 0.91   | 0.59       |
| 平成13年 | 46,043 | 116,967 | 35,393 | 152,447 | 1.30   | 1.01       | 0.77   | 0.59       |
| 平成14年 | 42,623 | 102,173 | 36,806 | 169,521 | 1.16   | 0.93       | 0.60   | 0.54       |
| 平成15年 | 43,588 | 103,222 | 37,223 | 151,277 | 1.17   | 1.07       | 0.68   | 0.64       |
| 平成16年 | 48,288 | 117,311 | 38,708 | 145,924 | 1.25   | 1.29       | 0.80   | 0.83       |
| 平成17年 | 48,865 | 120,837 | 40,886 | 156,719 | 1.20   | 1.46       | 0.77   | 0.95       |
| 平成18年 | 50,051 | 124,652 | 41,474 | 158,304 | 1.21   | 1.56       | 0.79   | 1.06       |
| 平成19年 | 49,136 | 120,482 | 41,550 | 160,104 | 1.18   | 1.52       | 0.75   | 1.04       |
| 平成20年 | 44,222 | 107,319 | 41,243 | 159,680 | 1.07   | 1.25       | 0.67   | 0.88       |
| 平成21年 | 38,794 | 88,192  | 44,895 | 186,560 | 0.86   | 0.79       | 0.47   | 0.47       |

