

労働市場月報

平成19年9月分

求人・求職・求人倍率(季節調整値)の動き

| | | | |
|----------|---------|-----------|-------|
| 月間有効求人数 | 10,398人 | 鳥取県新規求人倍率 | 1.22倍 |
| 新規求人数 | 4,304人 | 全国新規求人倍率 | 1.47倍 |
| 月間有効求職者数 | 13,120人 | 鳥取県有効求人倍率 | 0.78倍 |
| 新規求職者数 | 3,412人 | 全国有効求人倍率 | 1.05倍 |

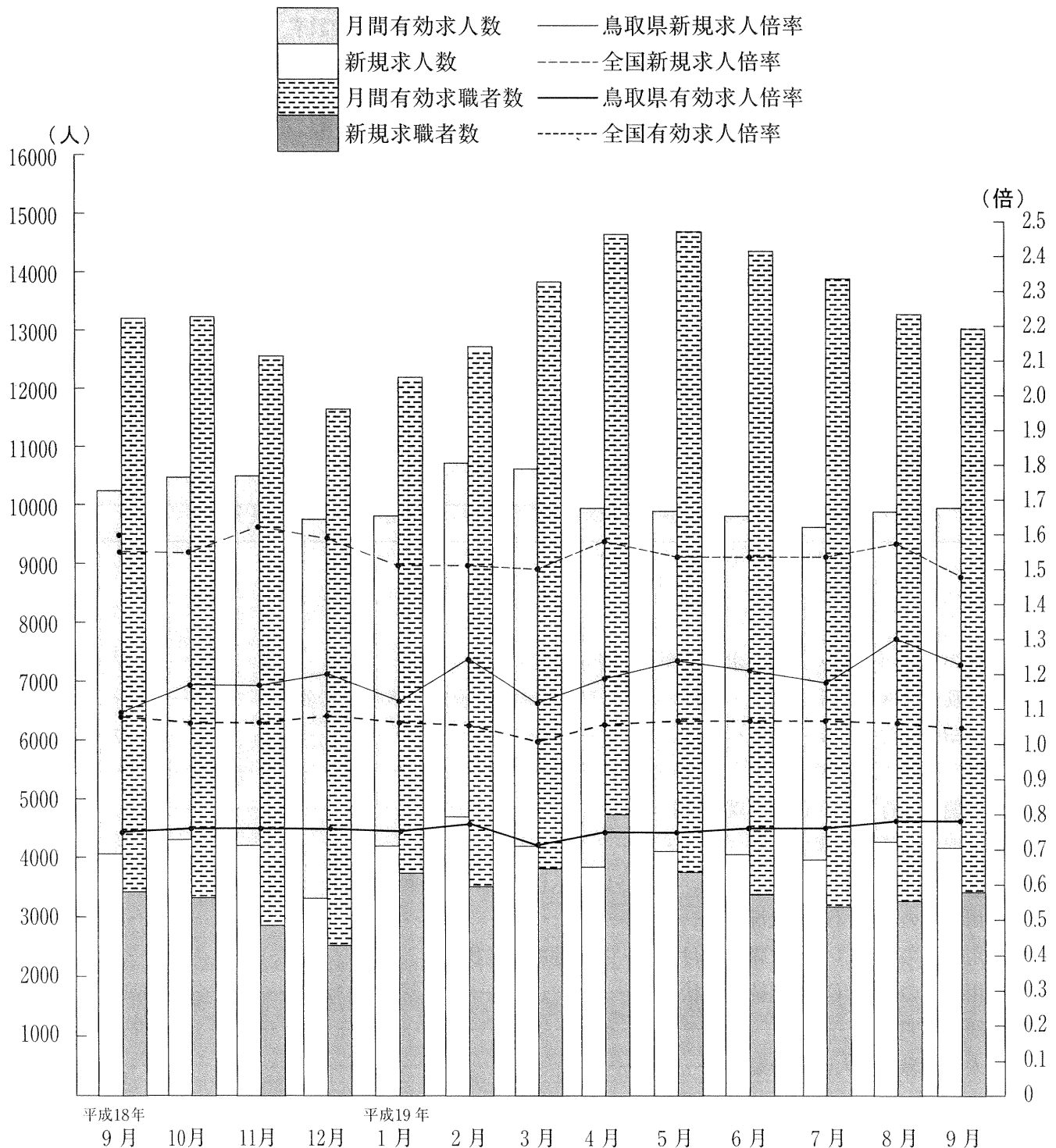

鳥取労働局職業安定部職業安定課

今月の動き(9月)

《求人倍率》

- ・鳥取県の平成19年9月の有効求人倍率（パートを含む速報値）は0.78倍（季節調整値）で前月を0.01ポイント下回った。
- ・新規求人倍率（パートを含む季節調整値）は、1.22倍となり、前月を0.08ポイント下回った。

（求人の動き）

- ・9月の新規求人数は、前年同月に比べ5.0%の増、有効求人数は1.2%の増となった。
- ・新規求人数（パートを含む）を主要産業別に前年同月と比較すると、建設業（0.3%増）、製造業（6.9%増）、情報通信業（27.9%増）、運輸業（55.5%増）、卸売・小売業（11.4%減）、飲食店・宿泊業（4.0%減）、医療・福祉（28.7%増）、サービス業（その他）（13.2%増）となった。

（求職の動き）

- ・9月の新規求職者数は、前年同月比で2.7%の減となった。
- ・有効求職者数は、前年同月比0.8%の減となった。

《パートタイムの動向》

- ・9月のパートタイムの有効求人倍率（原数値）は、1.19倍と前年同月（1.07倍）を0.12ポイント上回った。
- ・新規求人数は、前年同月と比べ13.1%の増となった。

目 次

今月の動き（求人・求職、求人倍率（季節調整値））

| | | |
|------------------------------------|-------|-----|
| 各所別有効求人倍率の推移・平成19年9月年齢別常用有効求人倍率の動向 | ----- | 1 |
| 職業紹介状況（求職・求人・就職） | ----- | 2・3 |
| パートタイムの状況（求職・求人・就職） | ----- | 4 |
| 雇用関係指標（求人倍率・就職率） | ----- | 5 |
| 産業別・規模別新規求人数（一般・パートタイム） | ----- | 6 |
| 職業別常用新規求職・求人状況、中国各県求人倍率、人手不足状況 | ----- | 7 |
| 雇用保険の状況（適用状況） | ----- | 8 |
| 雇用保険の状況（一般求職者給付状況・その他給付金状況） | ----- | 9 |
| 雇用保険の状況（雇用継続給付状況） | ----- | 10 |
| 用語の説明 | ----- | 11 |
| 求人・求職・求人倍率の動き | ----- | 12 |

各所別有効求人倍率の推移
(原 数 値)

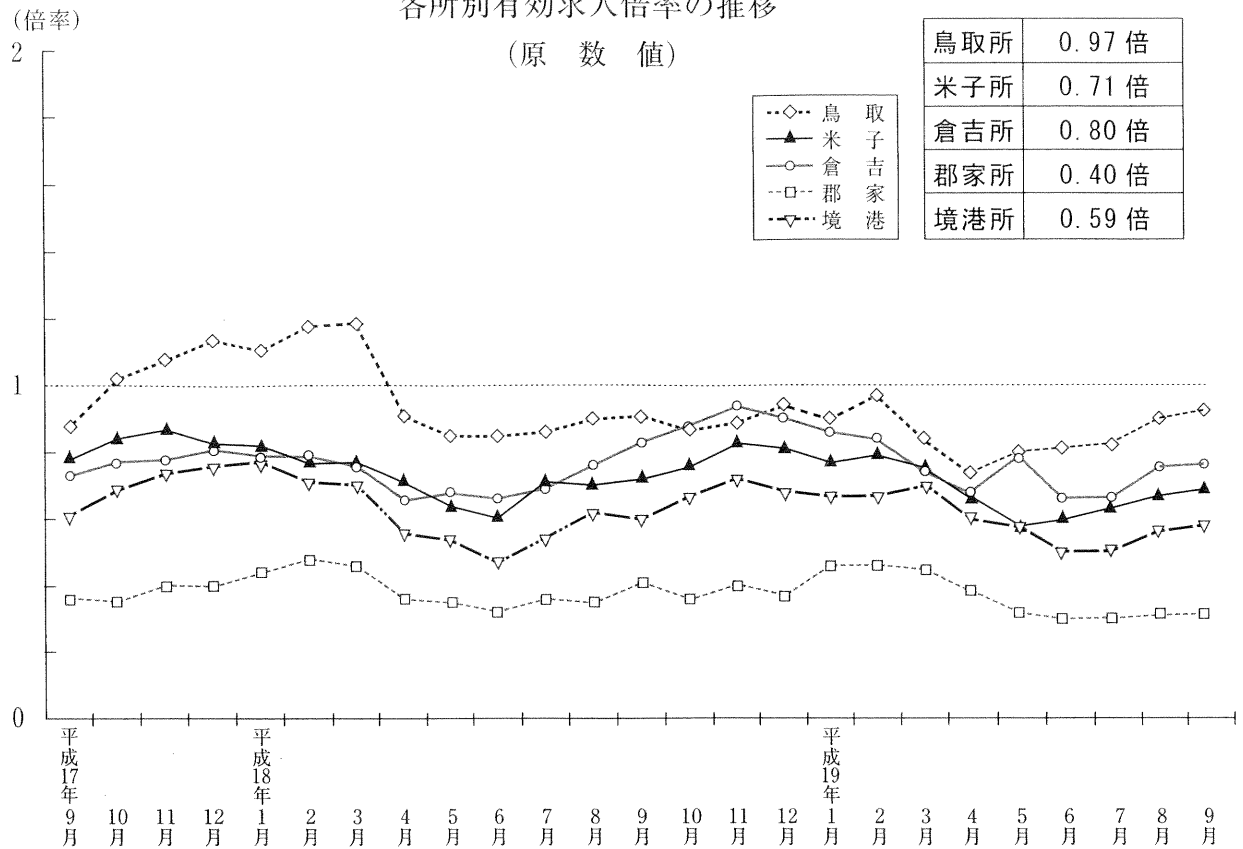

平成19年9月 年齢別常用有効求人倍率の動向(就職機会積上方式)

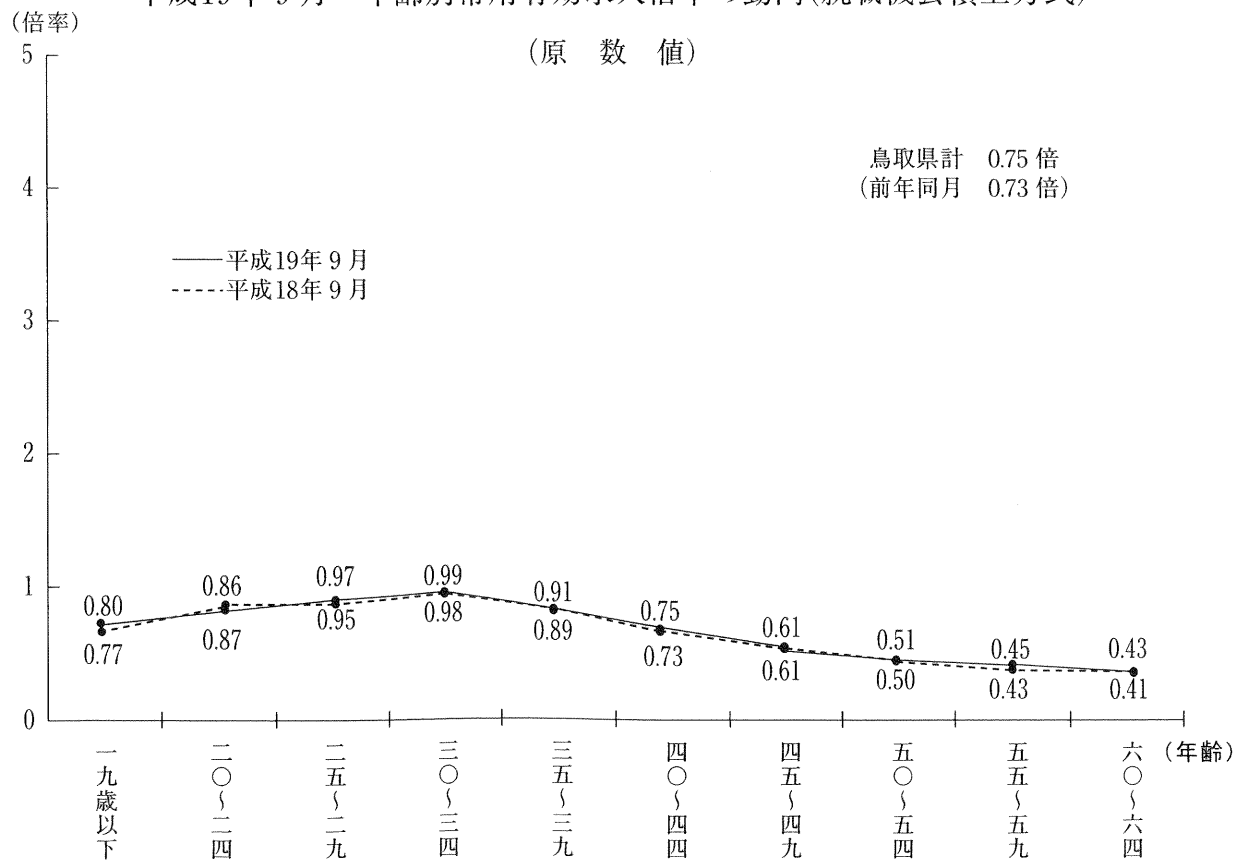

1 職業紹介状況(学卒を除き、パートタイムを含む)

| 項 目 年 月 | 求 職 者 数 | | | | | | | | | |
|------------|---------|------------|--------|--------------|--------------|---------|------------|---------|--------------|--------------|
| | 新 規 | | | | | 有 効 | | | | |
| | 計 | 前 年 同月比 | うち一般 | うち45歳 以 上 | うち55歳 以 上 | 計 | 前 年 同月比 | うち一般 | うち45歳 以 上 | うち55歳 以 上 |
| 13年 | 35,393 | 11.3 | 28,287 | 13,068 | 6,281 | 152,447 | 11.4 | 121,174 | 72,974 | 40,686 |
| 14年 | 36,806 | 4.0 | 29,235 | 13,905 | 6,346 | 169,521 | 11.2 | 138,374 | 83,711 | 38,523 |
| 15年 | 37,223 | 1.1 | 29,327 | 13,543 | 6,478 | 151,277 | △ 10.8 | 121,830 | 66,868 | 32,413 |
| 16年 | 38,708 | 4.0 | 29,969 | 13,314 | 6,386 | 145,924 | △ 3.5 | 115,505 | 60,275 | 29,722 |
| 17年 | 40,886 | 5.6 | 30,260 | 13,777 | 6,983 | 156,719 | 7.4 | 119,164 | 61,405 | 31,619 |
| 18年 | 41,474 | 1.4 | 30,449 | 14,034 | 7,267 | 158,304 | 1.0 | 119,135 | 62,528 | 33,033 |
| 17年 9月 | 3,473 | 10.4 | 2,449 | 1,127 | 522 | 13,465 | 11.5 | 10,114 | 5,232 | 2,694 |
| 10月 | 3,256 | 7.7 | 2,399 | 1,040 | 508 | 13,263 | 10.7 | 9,989 | 5,102 | 2,581 |
| 11月 | 2,774 | △ 3.5 | 2,050 | 915 | 448 | 12,466 | 7.1 | 9,425 | 4,913 | 2,497 |
| 12月 | 2,195 | △ 10.2 | 1,684 | 798 | 406 | 11,228 | 3.1 | 8,603 | 4,552 | 2,313 |
| 18年 1月 | 3,679 | 2.9 | 2,783 | 1,295 | 685 | 11,846 | 3.1 | 9,084 | 4,806 | 2,494 |
| 2月 | 3,269 | 6.0 | 2,409 | 1,092 | 553 | 12,235 | 5.5 | 9,359 | 4,875 | 2,490 |
| 3月 | 3,908 | 0.6 | 2,940 | 1,293 | 625 | 13,455 | 4.9 | 10,294 | 5,243 | 2,640 |
| 4月 | 4,829 | △ 0.3 | 3,488 | 1,888 | 1,062 | 14,512 | 2.7 | 10,928 | 5,825 | 3,063 |
| 5月 | 3,695 | △ 0.2 | 2,652 | 1,215 | 618 | 14,484 | 0.7 | 10,780 | 5,772 | 3,063 |
| 6月 | 3,398 | △ 5.3 | 2,494 | 1,168 | 575 | 14,318 | △ 0.3 | 10,644 | 5,744 | 3,037 |
| 7月 | 3,064 | △ 3.5 | 2,269 | 1,019 | 505 | 13,603 | △ 2.6 | 10,194 | 5,458 | 2,857 |
| 8月 | 3,305 | △ 0.8 | 2,469 | 979 | 514 | 13,178 | △ 2.8 | 9,958 | 5,123 | 2,720 |
| 9月 | 3,508 | 1.0 | 2,500 | 1,153 | 630 | 13,222 | △ 1.8 | 9,904 | 5,109 | 2,781 |
| 10月 | 3,403 | 4.5 | 2,464 | 1,094 | 552 | 13,250 | △ 0.1 | 9,907 | 5,064 | 2,727 |
| 11月 | 2,878 | 3.7 | 2,086 | 956 | 490 | 12,541 | 0.6 | 9,335 | 4,892 | 2,641 |
| 12月 | 2,538 | 15.6 | 1,895 | 882 | 458 | 11,660 | 3.8 | 8,748 | 4,617 | 2,520 |
| 19年 1月 | 3,756 | 2.1 | 2,760 | 1,283 | 705 | 12,209 | 3.1 | 9,150 | 4,856 | 2,669 |
| 2月 | 3,514 | 7.5 | 2,627 | 1,130 | 575 | 12,702 | 3.8 | 9,523 | 4,910 | 2,657 |
| 3月 | 3,974 | 1.7 | 2,935 | 1,312 | 690 | 13,807 | 2.6 | 10,350 | 5,224 | 2,804 |
| 4月 | 4,759 | △ 1.4 | 3,366 | 1,793 | 1,019 | 14,636 | 0.9 | 10,811 | 5,677 | 3,166 |
| 5月 | 3,703 | 0.2 | 2,678 | 1,139 | 576 | 14,779 | 2.0 | 10,866 | 5,713 | 3,157 |
| 6月 | 3,360 | △ 1.1 | 2,467 | 1,055 | 534 | 14,363 | 0.3 | 10,623 | 5,545 | 3,060 |
| 7月 | 3,173 | 3.6 | 2,336 | 1,034 | 551 | 13,781 | 1.3 | 10,273 | 5,360 | 2,931 |
| 8月 | 3,188 | △ 3.5 | 2,448 | 971 | 489 | 13,216 | 0.3 | 9,988 | 5,117 | 2,797 |
| 9月 | 3,412 | △ 2.7 | 2,498 | 1,060 | 528 | 13,120 | △ 0.8 | 9,926 | 4,967 | 2,680 |

公共職業安定所別の状況(9月)

| 項 目 安定所 | 求 職 者 数 | | | | | | | | | |
|------------|---------|------------|------|--------------|--------------|-------|------------|-------|--------------|--------------|
| | 新 規 | | | | | 有 効 | | | | |
| | 計 | 前 年 同月比 | うち一般 | うち45歳 以 上 | うち55歳 以 上 | 計 | 前 年 同月比 | うち一般 | うち45歳 以 上 | うち55歳 以 上 |
| 鳥 取 | 1,159 | △ 2.4 | 828 | 330 | 155 | 4,688 | 4.7 | 3,520 | 1,644 | 816 |
| 米 子 | 1,233 | △ 5.2 | 918 | 401 | 212 | 4,597 | △ 7.6 | 3,477 | 1,740 | 1,007 |
| 倉 吉 | 654 | 4.1 | 491 | 189 | 90 | 2,271 | 3.1 | 1,733 | 888 | 461 |
| 郡 家 | 139 | △ 7.3 | 102 | 62 | 31 | 744 | 7.2 | 600 | 362 | 212 |
| 境 港 | 227 | △ 6.6 | 159 | 78 | 40 | 820 | △ 6.0 | 596 | 333 | 184 |

| 求 人 数 | | | | | | 就 職 件 数 | | | | | | |
|--------|------------|------------|---------|------------|------------|---------|------------|------------|--------------|--------------|----------|-------------------|
| 新 規 | | | 有 効 | | | 全 数 | | | | | うち(保)受給者 | うち常用45歳以上(パートを除く) |
| 計 | 前 年 同月比 | う ち 一 般 | 計 | 前 年 同月比 | う ち 一 般 | 計 | 前 年 同月比 | う ち 一 般 | うち45歳 以 上 | うち55歳 以 上 | | |
| 46,043 | △ 4.3 | 31,709 | 116,967 | △ 5.9 | 81,446 | 12,309 | 2.5 | 8,961 | 3,684 | 1,303 | 3,854 | 978 |
| 42,623 | △ 7.4 | 28,612 | 102,173 | △ 12.6 | 69,327 | 12,727 | 3.4 | 8,861 | 3,740 | 1,243 | 3,716 | 980 |
| 43,588 | 2.3 | 28,878 | 103,222 | 1.0 | 69,232 | 13,539 | 6.4 | 9,260 | 4,054 | 1,361 | 3,619 | 912 |
| 48,288 | 10.8 | 33,065 | 117,311 | 13.6 | 80,768 | 14,974 | 10.6 | 10,750 | 4,320 | 1,585 | 3,668 | 885 |
| 48,865 | 1.2 | 32,193 | 120,837 | 3.0 | 80,048 | 15,928 | 6.4 | 11,167 | 4,511 | 1,840 | 3,947 | 959 |
| 4,145 | 7.5 | 2,753 | 9,791 | 3.2 | 6,482 | 1,348 | 26.7 | 940 | 352 | 143 | 334 | 72 |
| 4,423 | 7.9 | 2,848 | 10,402 | 5.5 | 6,797 | 1,472 | 19.7 | 968 | 409 | 158 | 391 | 99 |
| 4,843 | 10.5 | 3,083 | 11,341 | 10.1 | 7,339 | 1,536 | 14.6 | 1,089 | 441 | 171 | 362 | 92 |
| 4,183 | 1.2 | 2,653 | 11,117 | 7.9 | 7,181 | 1,285 | 6.2 | 894 | 403 | 174 | 342 | 87 |
| 3,319 | △ 1.7 | 2,235 | 10,119 | 1.7 | 6,585 | 996 | △ 6.2 | 709 | 273 | 110 | 264 | 59 |
| 4,633 | 22.8 | 3,112 | 10,516 | 10.2 | 6,947 | 1,078 | 1.8 | 773 | 288 | 106 | 256 | 57 |
| 4,440 | 10.7 | 2,968 | 10,894 | 13.1 | 7,274 | 1,210 | 10.3 | 858 | 326 | 141 | 291 | 55 |
| 4,984 | 4.9 | 3,273 | 11,947 | 10.5 | 7,923 | 1,637 | 10.3 | 1,176 | 523 | 224 | 389 | 97 |
| 4,142 | 9.3 | 2,757 | 10,761 | 6.3 | 6,956 | 1,509 | 3.1 | 1,001 | 431 | 165 | 369 | 82 |
| 3,911 | 7.7 | 2,574 | 10,067 | 7.0 | 6,512 | 1,484 | 8.7 | 1,049 | 425 | 171 | 377 | 98 |
| 3,696 | △ 5.7 | 2,337 | 9,569 | 3.6 | 6,152 | 1,460 | 0.1 | 996 | 417 | 174 | 380 | 83 |
| 4,164 | 2.1 | 2,675 | 9,858 | 5.8 | 6,365 | 1,295 | △ 5.1 | 886 | 389 | 140 | 343 | 90 |
| 4,046 | △ 2.4 | 2,747 | 9,980 | 1.9 | 6,528 | 1,254 | △ 7.0 | 856 | 374 | 155 | 307 | 81 |
| 4,099 | △ 7.3 | 2,615 | 10,274 | △ 1.2 | 6,709 | 1,334 | △ 9.4 | 912 | 355 | 161 | 365 | 83 |
| 4,410 | △ 8.9 | 2,868 | 10,499 | △ 7.4 | 6,921 | 1,458 | △ 5.1 | 1,015 | 404 | 159 | 381 | 93 |
| 4,204 | 0.5 | 2,672 | 10,517 | △ 5.4 | 6,786 | 1,287 | 0.2 | 868 | 371 | 140 | 342 | 83 |
| 3,322 | 0.1 | 2,238 | 9,770 | △ 3.4 | 6,389 | 1,040 | 4.4 | 720 | 286 | 142 | 284 | 60 |
| 4,214 | △ 9.0 | 2,830 | 9,826 | △ 6.6 | 6,584 | 1,104 | 2.4 | 795 | 308 | 144 | 288 | 51 |
| 4,710 | 6.1 | 3,218 | 10,670 | △ 2.1 | 7,204 | 1,247 | 3.1 | 880 | 335 | 151 | 324 | 57 |
| 4,127 | △ 17.2 | 2,658 | 10,558 | △ 11.6 | 6,920 | 1,734 | 5.9 | 1,293 | 535 | 231 | 387 | 89 |
| 3,828 | △ 7.6 | 2,377 | 9,919 | △ 7.8 | 6,220 | 1,382 | △ 8.4 | 915 | 342 | 146 | 291 | 56 |
| 4,128 | 5.5 | 2,818 | 9,742 | △ 3.2 | 6,367 | 1,472 | △ 0.8 | 1,002 | 400 | 146 | 443 | 96 |
| 3,961 | 7.2 | 2,476 | 9,649 | 0.8 | 6,204 | 1,452 | △ 0.5 | 982 | 346 | 156 | 359 | 62 |
| 3,940 | △ 5.4 | 2,529 | 9,640 | △ 2.2 | 6,193 | 1,310 | 1.2 | 869 | 355 | 156 | 366 | 78 |
| 4,347 | 7.4 | 2,843 | 9,997 | 0.2 | 6,440 | 1,218 | △ 2.9 | 832 | 360 | 169 | 333 | 99 |
| 4,304 | 5.0 | 2,625 | 10,398 | 1.2 | 6,591 | 1,292 | △ 3.1 | 845 | 346 | 147 | 350 | 80 |

| 求 人 数 | | | | | | 就 職 件 数 | | | | | | |
|-------|------------|------------|-------|------------|------------|---------|------------|------------|--------------|--------------|----------|-------------------|
| 新 規 | | | 有 効 | | | 全 数 | | | | | うち(保)受給者 | うち常用45歳以上(パートを除く) |
| 計 | 前 年 同月比 | う ち 一 般 | 計 | 前 年 同月比 | う ち 一 般 | 計 | 前 年 同月比 | う ち 一 般 | うち45歳 以 上 | うち55歳 以 上 | | |
| 1,937 | 15.2 | 1,201 | 4,554 | 12.3 | 2,844 | 446 | 9.3 | 287 | 98 | 37 | 119 | 21 |
| 1,263 | △ 6.5 | 856 | 3,241 | △ 9.5 | 2,300 | 450 | △ 12.1 | 291 | 122 | 55 | 106 | 25 |
| 760 | △ 1.3 | 348 | 1,820 | △ 0.5 | 947 | 255 | △ 4.9 | 167 | 69 | 26 | 65 | 17 |
| 152 | 22.6 | 98 | 296 | 4.6 | 190 | 61 | △ 7.6 | 43 | 27 | 13 | 29 | 7 |
| 192 | 11.6 | 122 | 487 | △ 7.6 | 310 | 80 | 1.3 | 57 | 30 | 16 | 31 | 10 |

(パートタイムの状況)

| 項 目 年 月 | 求 職 者 数 | | | | 求 人 数 | | | | 就 職 件 数 | |
|------------|---------|------------|--------|------------|--------|------------|--------|------------|---------|------------|
| | 新 規 計 | | 有 効 計 | | 新 規 計 | | 有 効 計 | | 全 数 | |
| | | 前 年 同月比 | | 前 年 同月比 | | 前 年 同月比 | | 前 年 同月比 | | 前 年 同月比 |
| 13年 | 7,106 | 20.0 | 31,273 | 23.7 | 14,334 | 4.7 | 35,521 | 2.0 | 3,348 | 16.0 |
| 14年 | 7,571 | 6.5 | 31,147 | △ 0.4 | 14,011 | △ 2.3 | 32,846 | △ 7.5 | 3,866 | 15.5 |
| 15年 | 7,896 | 4.3 | 29,447 | △ 5.5 | 14,710 | 5.0 | 33,990 | 3.5 | 4,279 | 10.7 |
| 16年 | 8,739 | 10.7 | 30,419 | 3.3 | 15,223 | 3.5 | 36,543 | 7.5 | 4,224 | △ 1.3 |
| 17年 | 10,626 | 21.6 | 37,555 | 23.5 | 16,672 | 9.5 | 40,789 | 11.6 | 4,761 | 12.7 |
| 18年 | 11,025 | 3.8 | 39,169 | 4.3 | 17,215 | 3.3 | 43,190 | 5.9 | 4,936 | 3.7 |
| 17年 9月 | 1,024 | 16.0 | 3,351 | 18.5 | 1,575 | 25.4 | 3,605 | 19.1 | 504 | 45.7 |
| 10月 | 857 | 11.2 | 3,274 | 16.9 | 1,760 | 32.6 | 4,002 | 33.0 | 447 | 13.2 |
| 11月 | 724 | △ 6.5 | 3,041 | 8.8 | 1,530 | 13.6 | 3,936 | 22.2 | 391 | 14.0 |
| 12月 | 511 | △ 10.0 | 2,625 | 2.6 | 1,084 | 7.1 | 3,534 | 16.7 | 287 | △ 8.3 |
| 18年 1月 | 896 | 8.7 | 2,762 | 5.9 | 1,521 | 32.7 | 3,569 | 21.0 | 305 | 9.3 |
| 2月 | 860 | 14.4 | 2,876 | 10.6 | 1,472 | 9.3 | 3,620 | 19.2 | 352 | 28.5 |
| 3月 | 968 | 5.2 | 3,161 | 9.8 | 1,711 | 11.2 | 4,024 | 15.5 | 461 | 20.1 |
| 4月 | 1,341 | △ 2.0 | 3,584 | 4.2 | 1,385 | 16.3 | 3,805 | 12.3 | 508 | 13.4 |
| 5月 | 1,043 | 6.8 | 3,704 | 4.2 | 1,337 | 7.6 | 3,555 | 11.7 | 435 | 0.9 |
| 6月 | 904 | △ 10.0 | 3,674 | 2.9 | 1,359 | △ 0.3 | 3,417 | 10.4 | 464 | △ 0.4 |
| 7月 | 795 | 0.3 | 3,409 | 1.0 | 1,489 | △ 0.9 | 3,493 | 6.9 | 409 | △ 7.5 |
| 8月 | 836 | △ 4.0 | 3,220 | △ 0.3 | 1,299 | △ 6.7 | 3,452 | 4.3 | 398 | △ 2.5 |
| 9月 | 1,008 | △ 1.6 | 3,318 | △ 1.0 | 1,484 | △ 5.8 | 3,565 | △ 1.1 | 422 | △ 16.3 |
| 10月 | 939 | 9.6 | 3,343 | 2.1 | 1,542 | △ 12.4 | 3,578 | △ 10.6 | 443 | △ 0.9 |
| 11月 | 792 | 9.4 | 3,206 | 5.4 | 1,532 | 0.1 | 3,731 | △ 5.2 | 419 | 7.2 |
| 12月 | 643 | 25.8 | 2,912 | 10.9 | 1,084 | 0.0 | 3,381 | △ 4.3 | 320 | 11.5 |
| 19年 1月 | 996 | 11.2 | 3,059 | 10.8 | 1,384 | △ 9.0 | 3,242 | △ 9.2 | 309 | 1.4 |
| 2月 | 887 | 3.1 | 3,179 | 10.5 | 1,492 | 1.4 | 3,466 | △ 4.3 | 367 | 4.3 |
| 3月 | 1,039 | 7.3 | 3,457 | 9.4 | 1,469 | △ 14.1 | 3,638 | △ 9.6 | 441 | △ 4.3 |
| 4月 | 1,393 | 3.9 | 3,825 | 6.7 | 1,451 | 4.8 | 3,699 | △ 2.8 | 467 | △ 8.1 |
| 5月 | 1,025 | △ 1.7 | 3,913 | 5.6 | 1,310 | △ 2.0 | 3,375 | △ 5.1 | 470 | 8.0 |
| 6月 | 893 | △ 1.2 | 3,740 | 1.8 | 1,485 | 9.3 | 3,445 | 0.8 | 470 | 1.3 |
| 7月 | 837 | 5.3 | 3,508 | 2.9 | 1,411 | △ 5.2 | 3,447 | △ 1.3 | 441 | 7.8 |
| 8月 | 740 | △ 11.5 | 3,228 | 0.2 | 1,504 | 15.8 | 3,557 | 3.0 | 386 | △ 3.0 |
| 9月 | 914 | △ 9.3 | 3,194 | △ 3.7 | 1,679 | 13.1 | 3,807 | 6.8 | 447 | 5.9 |

公共職業安定所別の状況(9月)

| 項 目 安定所 | 求 職 者 数 | | | | 求 人 数 | | | | 就 職 件 数 | |
|------------|---------|------------|-------|------------|-------|------------|-------|------------|---------|------------|
| | 新 規 計 | | 有 効 計 | | 新 規 計 | | 有 効 計 | | 全 数 | |
| | | 前 年 同月比 | | 前 年 同月比 | | 前 年 同月比 | | 前 年 同月比 | | 前 年 同月比 |
| 鳥 取 | 331 | △ 4.9 | 1,168 | 6.3 | 736 | 21.7 | 1,710 | 20.3 | 159 | 20.5 |
| 米 子 | 315 | △ 11.8 | 1,120 | △ 12.4 | 407 | 9.1 | 941 | △ 8.6 | 159 | 0.0 |
| 倉 吉 | 163 | △ 14.7 | 538 | △ 2.4 | 412 | 9.9 | 873 | 8.9 | 88 | 1.1 |
| 郡 家 | 37 | 23.3 | 144 | 17.1 | 54 | 22.7 | 106 | 7.1 | 18 | 38.5 |
| 境 港 | 68 | △ 17.1 | 224 | △ 15.8 | 70 | △ 19.5 | 177 | △ 16.5 | 23 | △ 25.8 |

2 雇用関係指標(学卒を除き、パートタイムを含む)

| 項 目 年 月 | 求人倍率(季節調整値) | | | | パート求人倍率(原数値) | | | | 就 職 率 (%) | | | | |
|------------|-------------|------|------|------|--------------|------|------|------|-----------|------|------------|--------------|------|
| | 新 規 | | 有 効 | | 新 規 | | 有 効 | | 全 数 | | | うち 45 歳以上 | パート |
| | 県 | 全 国 | 県 | 全 国 | 県 | 全 国 | 県 | 全 国 | 全 国 | 県 | 前 年 同月比 | | |
| 13年 | 1.30 | 1.01 | 0.77 | 0.59 | 2.02 | 2.16 | 1.14 | 1.43 | 26.8 | 34.8 | △ 3.0 | 28.2 | 47.1 |
| 14年 | 1.16 | 0.93 | 0.60 | 0.54 | 1.85 | 1.99 | 1.05 | 1.33 | 26.3 | 34.6 | △ 0.2 | 26.9 | 51.1 |
| 15年 | 1.17 | 1.07 | 0.68 | 0.64 | 1.86 | 2.10 | 1.15 | 1.46 | 28.2 | 36.4 | 1.8 | 29.9 | 54.2 |
| 16年 | 1.25 | 1.29 | 0.80 | 0.83 | 1.74 | 1.98 | 1.20 | 1.47 | 30.2 | 38.7 | 2.3 | 32.4 | 48.3 |
| 17年 | 1.20 | 1.46 | 0.77 | 0.95 | 1.64 | 2.03 | 1.09 | 1.37 | 32.6 | 39.0 | 0.3 | 32.7 | 44.8 |
| 18年 | 1.21 | 1.56 | 0.79 | 1.06 | 1.60 | 2.14 | 1.11 | 1.47 | 32.4 | 39.1 | 0.1 | 33.4 | 45.4 |
| 17年 9月 | 1.29 | 1.49 | 0.76 | 0.98 | 1.54 | 1.96 | 1.08 | 1.36 | 32.1 | 42.4 | 3.3 | 36.3 | 49.2 |
| 10月 | 1.29 | 1.45 | 0.81 | 0.98 | 2.05 | 2.09 | 1.22 | 1.41 | 32.7 | 47.2 | 2.9 | 42.4 | 52.2 |
| 11月 | 1.21 | 1.51 | 0.80 | 0.99 | 2.11 | 2.39 | 1.29 | 1.49 | 34.9 | 46.3 | 4.2 | 44.0 | 54.0 |
| 12月 | 1.36 | 1.57 | 0.82 | 1.01 | 2.12 | 2.77 | 1.35 | 1.58 | 31.7 | 45.4 | 1.9 | 34.2 | 56.2 |
| 18年 1月 | 1.29 | 1.56 | 0.83 | 1.03 | 1.70 | 2.13 | 1.29 | 1.59 | 22.1 | 29.3 | △ 9.8 | 22.2 | 34.0 |
| 2月 | 1.26 | 1.56 | 0.81 | 1.04 | 1.71 | 2.30 | 1.26 | 1.62 | 29.6 | 37.0 | 1.4 | 29.9 | 40.9 |
| 3月 | 1.26 | 1.51 | 0.82 | 1.02 | 1.77 | 2.11 | 1.27 | 1.60 | 35.9 | 41.9 | 3.7 | 40.4 | 47.6 |
| 4月 | 1.25 | 1.53 | 0.80 | 1.04 | 1.03 | 1.39 | 1.06 | 1.38 | 32.3 | 31.2 | 1.0 | 22.8 | 37.9 |
| 5月 | 1.17 | 1.61 | 0.79 | 1.06 | 1.28 | 1.77 | 0.96 | 1.28 | 34.6 | 40.2 | 3.3 | 35.0 | 41.7 |
| 6月 | 1.17 | 1.58 | 0.78 | 1.07 | 1.50 | 1.99 | 0.93 | 1.27 | 34.8 | 43.0 | 2.4 | 35.7 | 51.3 |
| 7月 | 1.25 | 1.58 | 0.79 | 1.09 | 1.87 | 2.24 | 1.02 | 1.34 | 33.4 | 42.3 | △ 0.7 | 38.2 | 51.4 |
| 8月 | 1.19 | 1.60 | 0.79 | 1.08 | 1.55 | 2.25 | 1.07 | 1.41 | 31.1 | 37.9 | △ 2.5 | 38.2 | 47.6 |
| 9月 | 1.13 | 1.57 | 0.76 | 1.08 | 1.47 | 2.03 | 1.07 | 1.45 | 33.4 | 38.0 | △ 4.4 | 30.8 | 41.9 |
| 10月 | 1.15 | 1.53 | 0.75 | 1.07 | 1.64 | 2.14 | 1.07 | 1.48 | 33.8 | 42.8 | △ 4.4 | 36.9 | 47.2 |
| 11月 | 1.15 | 1.60 | 0.75 | 1.07 | 1.93 | 2.55 | 1.16 | 1.56 | 35.8 | 44.7 | △ 1.6 | 38.8 | 52.9 |
| 12月 | 1.19 | 1.60 | 0.76 | 1.07 | 1.69 | 2.79 | 1.16 | 1.65 | 32.1 | 41.0 | △ 4.4 | 32.4 | 49.8 |
| 19年 1月 | 1.12 | 1.51 | 0.75 | 1.06 | 1.39 | 2.00 | 1.06 | 1.59 | 22.6 | 29.4 | 0.1 | 24.0 | 31.0 |
| 2月 | 1.24 | 1.51 | 0.77 | 1.05 | 1.68 | 2.25 | 1.09 | 1.59 | 30.3 | 35.5 | △ 1.5 | 29.6 | 41.4 |
| 3月 | 1.12 | 1.50 | 0.71 | 1.03 | 1.41 | 2.19 | 1.05 | 1.58 | 36.4 | 43.6 | 1.7 | 40.8 | 42.4 |
| 4月 | 1.19 | 1.58 | 0.74 | 1.05 | 1.04 | 1.44 | 0.97 | 1.39 | 32.1 | 29.0 | △ 2.2 | 19.1 | 33.5 |
| 5月 | 1.23 | 1.54 | 0.74 | 1.06 | 1.28 | 1.70 | 0.86 | 1.29 | 34.1 | 39.8 | △ 0.4 | 35.1 | 45.9 |
| 6月 | 1.21 | 1.54 | 0.78 | 1.07 | 1.66 | 2.04 | 0.92 | 1.28 | 34.7 | 43.2 | 0.2 | 32.8 | 52.6 |
| 7月 | 1.17 | 1.55 | 0.77 | 1.07 | 1.69 | 2.18 | 0.98 | 1.32 | 32.9 | 41.3 | △ 1.0 | 34.3 | 52.7 |
| 8月 | 1.30 | 1.58 | 0.79 | 1.06 | 2.03 | 2.26 | 1.10 | 1.38 | 31.1 | 38.2 | 0.3 | 37.1 | 52.2 |
| 9月 | 1.22 | 1.47 | 0.78 | 1.05 | 1.84 | 1.99 | 1.19 | 1.40 | 33.0 | 37.9 | △ 0.2 | 32.6 | 48.9 |

注) 求人倍率(季節調整値)の数値は、パートを含む。
 // の17年・18年は19年2月改訂。
 就職率は、新規求職者ベースである。

公共職業安定所別の状況(9月)

| 項 目 年 月 | 求人倍率(原数値) | | | | パート求人倍率(原数値) | | | | 就 職 率 (%) | | | |
|------------|------------|--------|------------|--------|--------------|--------|------------|--------|------------|-------|--------------|------|
| | 新 規 | | 有 効 | | 新 規 | | 有 効 | | 全 数 | | | パート |
| | 前 年同 月比 | | 前 年同 月比 | | 前 年同 月比 | | 前 年同 月比 | | 前 年 同月比 | | うち 45 歳以上 | |
| 鳥 取 | 1.67 | 0.25 | 0.97 | 0.06 | 2.22 | 0.48 | 1.46 | 0.17 | 38.5 | 4.0 | 31.8 | 48.0 |
| 米 子 | 1.02 | △ 0.02 | 0.71 | △ 0.01 | 1.29 | 0.25 | 0.84 | 0.03 | 36.5 | △ 2.9 | 36.2 | 50.5 |
| 倉 吉 | 1.16 | △ 0.07 | 0.80 | △ 0.03 | 2.53 | 0.57 | 1.62 | 0.16 | 39.0 | △ 3.7 | 30.2 | 54.0 |
| 郡 家 | 1.09 | 0.26 | 0.40 | △ 0.01 | 1.46 | △ 0.01 | 0.74 | △ 0.06 | 43.9 | △ 0.1 | 41.9 | 48.6 |
| 境 港 | 0.85 | 0.14 | 0.59 | △ 0.01 | 1.03 | △ 0.03 | 0.79 | △ 0.01 | 35.2 | 2.7 | 34.6 | 33.8 |

3 産業別・規模別新規求人数

| 産業・規模 | | 一 般 | | | パートタイム | |
|-------|------------------|-------|-------|--------|--------|-------|
| | | 19年9月 | 18年9月 | 前年同月比 | 19年9月 | 18年9月 |
| 産業別 | ABC 農・林・漁業 | 23 | 13 | 76.9 | 5 | 4 |
| | D 鉱業 | 0 | 0 | - | 0 | 0 |
| | E 建設業 | 275 | 294 | △ 6.5 | 35 | 15 |
| | F 製造業 | 354 | 351 | 0.9 | 251 | 215 |
| | 09 食料品製造業 | 69 | 53 | 30.2 | 90 | 99 |
| | 10 飲料・たばこ・飼料製造業 | 22 | 3 | 633.3 | 5 | 2 |
| | 11 繊維工業 | 1 | 5 | △ 80.0 | 0 | 0 |
| | 12 衣服・その他の繊維製造業 | 23 | 24 | △ 4.2 | 10 | 12 |
| | 13 木材・木製品製造業 | 3 | 13 | △ 76.9 | 4 | 0 |
| | 14 家具・装備品製造業 | 1 | 4 | △ 75.0 | 4 | 0 |
| | 15 パルプ・紙・紙加工品製造業 | 2 | 7 | △ 71.4 | 1 | 2 |
| | 16 印刷・同関連業 | 6 | 8 | △ 25.0 | 5 | 0 |
| | 17 化学工業 | 2 | 3 | △ 33.3 | 0 | 0 |
| | 19 プラスチック製品製造業 | 9 | 4 | 125.0 | 3 | 8 |
| | 20 ゴム製品製造業 | 0 | 0 | - | 0 | 0 |
| | 22 窯業・土石製品製造業 | 7 | 6 | 16.7 | 0 | 0 |
| | 23 鉄鋼業 | 8 | 14 | △ 42.9 | 0 | 0 |
| | 24 非鉄金属製造業 | 0 | 0 | - | 1 | 0 |
| | 25 金属製品製造業 | 16 | 19 | △ 15.8 | 6 | 2 |
| | 26 一般機械器具製造業 | 56 | 53 | 5.7 | 2 | 6 |
| | 27 電気機械器具製造業 | 50 | 88 | △ 43.2 | 68 | 48 |
| | 28,29 ハードウェア製造関係 | 70 | 38 | 84.2 | 48 | 35 |
| | 30 輸送用機械器具製造業 | 4 | 8 | △ 50.0 | 4 | 0 |
| | 31 精密機械器具製造業 | 1 | 0 | - | 0 | 1 |
| | 21・32 その他の製造業 | 4 | 1 | 300.0 | 0 | 0 |
| | G 電気・ガス・熱供給・水道業 | 0 | 0 | - | 0 | 0 |
| | H 情報通信業 | 60 | 59 | 1.7 | 105 | 70 |
| | I 運輸業 | 186 | 125 | 48.8 | 41 | 21 |
| | J 卸売・小売業 | 394 | 535 | △ 26.4 | 384 | 343 |
| | K 金融・保険業 | 71 | 152 | △ 53.3 | 3 | 10 |
| | L 不動産業 | 10 | 20 | △ 50.0 | 4 | 2 |
| | M 飲食店・宿泊業 | 127 | 147 | △ 13.6 | 353 | 353 |
| | N 医療・福祉 | 330 | 237 | 39.2 | 127 | 118 |
| | O 教育・学習支援業 | 42 | 35 | 20.0 | 46 | 31 |
| | P 複合サービス業 | 8 | 27 | △ 70.4 | 36 | 16 |
| | Q サービス業（その他） | 697 | 589 | 18.3 | 271 | 266 |
| | R・S 公務・その他 | 48 | 31 | 54.8 | 18 | 20 |
| 合 計 | | 2,625 | 2,615 | 0.4 | 1,679 | 1,484 |
| 規模別 | 29 人以下 | 1,435 | 1,562 | △ 8.1 | 924 | 878 |
| | 30 ～ 99 | 627 | 550 | 14.0 | 454 | 395 |
| | 100 ～ 299 | 470 | 439 | 7.1 | 257 | 190 |
| | 300 ～ 499 | 43 | 35 | 22.9 | 21 | 15 |
| | 500 ～ 999 | 30 | 20 | 50.0 | 19 | 5 |
| | 1000 人以上 | 20 | 9 | 122.2 | 4 | 1 |

※ 参 考

職業別常用新規求職・求人状況(9月)

(学卒を除きパートタイムを含む)
(IT関連、福祉関連は内数)

| 区 分 職 業 | 新 規 求 職 申 込 件 数 | | | | 新規求人数 | 新規求人倍率 |
|------------|-----------------|-------|-------|-------|-------|--------|
| | 計 | 45歳以上 | 男 | 45歳以上 | | |
| 職 業 計 | 3,399 | 1,057 | 1,614 | 544 | 3,961 | 1.17 |
| 専門的・技術的 | 319 | 99 | 130 | 46 | 738 | 2.31 |
| 管 理 的 | 1 | 1 | 1 | 1 | 9 | 9.00 |
| 事 務 的 | 664 | 133 | 103 | 26 | 349 | 0.53 |
| 販 売 | 376 | 91 | 181 | 44 | 592 | 1.57 |
| サ ー ビ ス | 259 | 82 | 93 | 29 | 771 | 2.98 |
| 保 安 | 35 | 20 | 34 | 20 | 151 | 4.31 |
| 農 林 漁 業 | 16 | 9 | 9 | 4 | 19 | 1.19 |
| 運 輸 ・ 通 信 | 127 | 54 | 119 | 51 | 235 | 1.85 |
| 生産工程・労務 | 829 | 330 | 532 | 179 | 1,097 | 1.32 |
| I T 関 連 | 127 | 20 | 69 | 8 | 132 | 1.04 |
| 福 祉 関 連 | 168 | 58 | 31 | 6 | 313 | 1.86 |
| そ の 他 | 773 | 238 | 412 | 144 | 0 | 0.00 |

中国各県の求人倍率(季節調整値)

| 年 月 県 名 | 有 効 求 人 倍 率 (パートを含む) | | | | | |
|------------|----------------------|------|------|------|------|------|
| | 鳥 取 | 島 根 | 岡 山 | 広 島 | 山 口 | 全 国 |
| 平成19年 2月 | 0.77 | 0.89 | 1.45 | 1.19 | 1.11 | 1.05 |
| 3月 | 0.71 | 0.93 | 1.49 | 1.14 | 1.08 | 1.03 |
| 4月 | 0.74 | 0.90 | 1.48 | 1.17 | 1.09 | 1.05 |
| 5月 | 0.74 | 0.93 | 1.46 | 1.19 | 1.09 | 1.06 |
| 6月 | 0.78 | 0.93 | 1.43 | 1.20 | 1.06 | 1.07 |
| 7月 | 0.77 | 0.97 | 1.43 | 1.21 | 1.08 | 1.07 |
| 8月 | 0.79 | 0.98 | 1.46 | 1.24 | 1.07 | 1.06 |
| 9月 | 0.78 | 0.95 | 1.46 | 1.21 | 1.06 | 1.05 |

人手不足状況(雇用人員判断)

(回答社数構成比、%)

| 調 査 時 点 | | 18/12 | 19/3 | 19/6 | 19/9 | |
|---------|------------------------|-------|------|------|------|------|
| | | | | | 最 近 | 先行き |
| 山 陰 | 全 産 業 DI(「過剰」-「不足」) | 6 | 4 | 12 | 8 | 5 |
| | 製 造 業 | 12 | 4 | 9 | 10 | 1 |
| | 非 製 造 業 | 4 | 3 | 14 | 8 | 8 |
| 全 国 | 全 産 業 DI(「過剰」-「不足」) | △11 | △ 12 | △ 8 | △ 9 | △ 13 |

資料出所 山陰の「企業短期経済観測調査」結果(日本銀行松江支店)

4 雇用保険の状況

(1) 適用状況

| 項 目 年 月 | 適 用 事業所数 | 被保険者数 | | 資格取得 | 資 格 喪 失 | | | | | |
|------------|-------------|---------|------------|--------|---------|--------------|--------------|----------------------|--------------|--------------|
| | | | 前 年 同月比 | | 計 | うち45歳 以 上 | うち55歳 以 上 | うち事業主 都合による 解雇 | うち45歳 以 上 | うち55歳 以 上 |
| 13年 | 11,070 | 154,077 | △ 0.8 | 29,695 | 31,147 | 12,238 | 6,199 | 5,115 | 2,872 | 1,288 |
| 14年 | 10,990 | 149,790 | △ 2.8 | 28,511 | 31,814 | 13,619 | 6,561 | 6,508 | 3,911 | 1,447 |
| 15年 | 10,932 | 147,803 | △ 1.3 | 28,314 | 30,199 | 12,086 | 6,343 | 4,864 | 2,711 | 1,353 |
| 16年 | 10,798 | 149,035 | 0.8 | 32,380 | 29,279 | 11,271 | 5,634 | 4,059 | 2,278 | 1,006 |
| 17年 | 10,682 | 149,326 | 0.2 | 29,529 | 31,226 | 11,548 | 6,036 | 3,953 | 2,093 | 1,034 |
| 18年 | 10,565 | 147,647 | △ 1.1 | 29,339 | 29,813 | 11,037 | 5,957 | 4,482 | 2,286 | 1,269 |
| 17年 9月 | 10,601 | 149,739 | △ 0.6 | 1,960 | 2,086 | 670 | 355 | 238 | 126 | 66 |
| 10月 | 10,615 | 149,437 | △ 0.6 | 2,011 | 2,362 | 734 | 382 | 207 | 102 | 41 |
| 11月 | 10,637 | 148,483 | △ 1.4 | 1,969 | 2,929 | 932 | 328 | 402 | 182 | 80 |
| 12月 | 10,641 | 148,224 | △1.2 | 1,728 | 1,918 | 764 | 410 | 273 | 140 | 74 |
| 18年 1月 | 10,645 | 147,498 | △1.2 | 1,555 | 2,196 | 895 | 497 | 317 | 169 | 84 |
| 2月 | 10,622 | 147,456 | △1.1 | 1,693 | 1,757 | 637 | 338 | 222 | 122 | 62 |
| 3月 | 10,607 | 147,250 | △ 1.0 | 2,321 | 2,525 | 876 | 435 | 352 | 208 | 104 |
| 4月 | 10,566 | 147,437 | △ 1.3 | 5,749 | 5,550 | 2,264 | 1,334 | 675 | 417 | 244 |
| 5月 | 10,568 | 147,920 | △ 1.3 | 2,944 | 2,466 | 885 | 480 | 374 | 159 | 82 |
| 6月 | 10,566 | 148,129 | △ 1.3 | 2,753 | 2,508 | 944 | 472 | 439 | 196 | 107 |
| 7月 | 10,557 | 148,046 | △ 1.2 | 2,080 | 2,178 | 758 | 411 | 323 | 173 | 110 |
| 8月 | 10,538 | 147,815 | △ 1.3 | 1,843 | 2,060 | 680 | 349 | 301 | 159 | 85 |
| 9月 | 10,520 | 147,490 | △ 1.5 | 1,922 | 2,268 | 827 | 445 | 485 | 262 | 148 |
| 10月 | 10,518 | 147,408 | △ 1.4 | 2,506 | 2,646 | 942 | 499 | 445 | 227 | 142 |
| 11月 | 10,532 | 147,765 | △ 0.5 | 2,179 | 1,838 | 608 | 312 | 365 | 114 | 61 |
| 12月 | 10,538 | 147,544 | △ 0.5 | 1,794 | 1,821 | 721 | 385 | 184 | 80 | 40 |
| 19年 1月 | 10,547 | 146,948 | △ 0.4 | 1,767 | 2,275 | 871 | 519 | 270 | 133 | 76 |
| 2月 | 10,558 | 146,747 | △ 0.5 | 2,230 | 2,372 | 1,022 | 494 | 837 | 496 | 213 |
| 3月 | 10,557 | 146,547 | △ 0.5 | 2,326 | 2,508 | 920 | 487 | 420 | 246 | 137 |
| 4月 | 10,536 | 146,960 | △ 0.3 | 5,842 | 5,312 | 2,126 | 1,292 | 621 | 377 | 223 |
| 5月 | 10,525 | 147,964 | 0.0 | 3,232 | 2,236 | 789 | 424 | 305 | 155 | 88 |
| 6月 | 10,501 | 148,116 | 0.0 | 2,254 | 2,035 | 736 | 409 | 313 | 136 | 74 |
| 7月 | 10,486 | 147,976 | 0.0 | 2,060 | 2,179 | 771 | 417 | 356 | 190 | 99 |
| 8月 | 10,487 | 147,756 | 0.0 | 1,844 | 2,060 | 710 | 378 | 225 | 128 | 64 |
| 9月 | 10,427 | 147,639 | 0.1 | 1,877 | 2,009 | 711 | 369 | 274 | 144 | 61 |

公共職業安定所別の状況(9月)

| 項 目 安定所 | 適 用 事業所数 | 被 保 険 者 数 | | 資格取得 | 資 格 喪 失 | | | |
|------------|-------------|-----------|------------|------|---------|-----|-----|------------------|
| | | | 前 年 同月比 | | 計 | うち男 | うち女 | うち事業主都合 による解雇 |
| 鳥 取 | 3,616 | 58,847 | 1.0 | 762 | 753 | 341 | 412 | 81 |
| 米 子 | 3,675 | 49,860 | △ 0.9 | 664 | 719 | 368 | 351 | 101 |
| 倉 吉 | 1,871 | 25,234 | 0.5 | 289 | 354 | 178 | 176 | 46 |
| 郡 家 | 593 | 4,828 | △ 2.2 | 63 | 62 | 25 | 37 | 21 |
| 境 港 | 672 | 8,870 | 0.5 | 99 | 121 | 55 | 66 | 25 |

(2) 一般求職者給付状況

| 受給資格決定件数 | 受給者実人員 | | |
|----------|--------------|--------------|--------------|
| | 前 年 同 月 比 | 前 年 同 月 比 | 前 年 同 月 比 |
| 14,692 | 16.4 | 5,745 | 14.1 |
| 15,083 | 2.7 | 6,868 | 19.5 |
| 12,999 | △ 13.8 | 5,049 | △ 26.5 |
| 12,232 | △ 5.9 | 4,068 | △ 19.4 |
| 12,601 | 3.0 | 3,935 | △ 3.3 |
| 12,090 | △ 4.1 | 3,739 | △ 5.0 |
| 911 | △ 5.7 | 4,262 | 6.4 |
| 934 | △ 3.5 | 3,908 | 0.2 |
| 913 | 12.2 | 3,783 | 0.2 |
| 681 | △ 3.8 | 3,606 | 3.5 |
| 998 | △ 6.6 | 3,456 | 0.6 |
| 780 | △ 6.1 | 3,471 | 0.6 |
| 964 | △ 8.0 | 3,432 | △ 0.9 |
| 1,993 | △ 0.8 | 3,376 | △ 8.0 |
| 1,115 | △ 10.3 | 4,076 | △ 3.0 |
| 911 | △ 12.6 | 3,959 | △ 7.8 |
| 896 | △ 4.1 | 4,117 | △ 9.3 |
| 963 | △ 2.3 | 4,081 | △ 11.3 |
| 1,044 | 14.6 | 3,859 | △ 9.5 |
| 1,022 | 9.4 | 3,889 | △ 0.5 |
| 724 | △ 20.7 | 3,666 | △ 3.1 |
| 680 | △ 0.1 | 3,489 | △ 3.2 |
| 944 | △ 5.4 | 3,461 | 0.1 |
| 902 | 15.6 | 3,356 | △ 3.3 |
| 936 | △ 2.9 | 3,323 | △ 3.2 |
| 1,993 | 0.0 | 3,360 | △ 0.5 |
| 1,263 | 13.3 | 4,171 | 2.3 |
| 911 | 0.0 | 4,083 | 3.1 |
| 917 | 2.3 | 4,292 | 4.3 |
| 934 | △ 3.0 | 4,219 | 3.4 |
| 870 | △ 16.7 | 3,843 | △ 0.4 |

(3) その他の給付金状況

| 短時間失業給付 | | 特例一時金 | | 高年齢求職者給付金 | | 常用就職 支 度 金 | 再就職 手 当 |
|--------------|------------|--------------|------|--------------|------|---------------|------------|
| 受給資格 決定件数 | 受給者 実人員 | 受給資格 決定件数 | 受給者数 | 受給資格 決定件数 | 受給者数 | | |
| 516 | 2,046 | 558 | 545 | 710 | 705 | 182 | 3,047 |
| 518 | 2,031 | 499 | 521 | 790 | 783 | 182 | 2,734 |
| 237 | 609 | 451 | 455 | 803 | 813 | 128 | 975 |
| 0 | 0 | 544 | 483 | 553 | 559 | 26 | 379 |
| - | - | 453 | 415 | 577 | 571 | 5 | 1,751 |
| - | - | 375 | 362 | 608 | 611 | 14 | 2,285 |
| - | - | 0 | 0 | 35 | 33 | 1 | 195 |
| - | - | 0 | 0 | 24 | 37 | 0 | 209 |
| - | - | 3 | 0 | 33 | 29 | 0 | 218 |
| - | - | 175 | 2 | 22 | 23 | 0 | 202 |
| - | - | 169 | 188 | 56 | 31 | 1 | 168 |
| - | - | 0 | 154 | 45 | 62 | 3 | 132 |
| - | - | 3 | 2 | 29 | 35 | 1 | 139 |
| - | - | 2 | 4 | 180 | 127 | 4 | 175 |
| - | - | 9 | 4 | 67 | 95 | 2 | 271 |
| - | - | 0 | 7 | 46 | 68 | 1 | 217 |
| - | - | 0 | 0 | 36 | 36 | 0 | 232 |
| - | - | 0 | 0 | 35 | 40 | 0 | 204 |
| - | - | 0 | 0 | 43 | 43 | 1 | 172 |
| - | - | 0 | 0 | 27 | 29 | 0 | 169 |
| - | - | 2 | 0 | 26 | 29 | 1 | 219 |
| - | - | 190 | 3 | 18 | 16 | 0 | 187 |
| - | - | 144 | 192 | 47 | 31 | 6 | 156 |
| - | - | 12 | 139 | 30 | 43 | 0 | 124 |
| - | - | 2 | 12 | 33 | 27 | 1 | 183 |
| - | - | 3 | 2 | 151 | 116 | 0 | 152 |
| - | - | 10 | 4 | 43 | 74 | 1 | 248 |
| - | - | 0 | 8 | 36 | 42 | 2 | 247 |
| - | - | 0 | 0 | 43 | 41 | 2 | 228 |
| - | - | 0 | 0 | 32 | 31 | 1 | 221 |
| - | - | 0 | 0 | 29 | 34 | 0 | 162 |

注) 適用事業所数、被保険者数、受給者実人員の年計は、月平均値である。
平成15年5月より雇用保険法改正により短時間失業給付は廃止となった。

| 受給資格決定件数 | 受給者実人員 | | |
|----------|--------------|--------------|--------------|
| | 前 年 同 月 比 | 前 年 同 月 比 | 前 年 同 月 比 |
| 299 | △ 9.4 | 1,213 | 3.3 |
| 306 | △ 23.9 | 1,364 | △ 9.2 |
| 149 | △ 6.3 | 682 | 2.1 |
| 73 | △ 9.9 | 307 | 20.4 |
| 43 | △ 40.3 | 277 | 6.9 |

| 短時間失業給付 | | 特例一時金 | | 高年齢求職者給付金 | | 常用就職 支 度 金 | 再就職 手 当 |
|--------------|------------|--------------|------|--------------|------|---------------|------------|
| 受給資格 決定件数 | 受給者 実人員 | 受給資格 決定件数 | 受給者数 | 受給資格 決定件数 | 受給者数 | | |
| - | - | 0 | 0 | 10 | 12 | 0 | 44 |
| - | - | 0 | 0 | 12 | 12 | 0 | 53 |
| - | - | 0 | 0 | 5 | 5 | 0 | 41 |
| - | - | 0 | 0 | 1 | 1 | 0 | 15 |
| - | - | 0 | 0 | 1 | 4 | 0 | 9 |

(4) 雇用継続給付状況

| 項 目 年 月 | 高年齢雇用継続基本給付金 | | 高年齢再就職給付金 | | 育児休業基本給付金 | | 育児休業者職 場復帰給付金 | 介護休業 給 付 金 |
|------------|--------------|------------|--------------|------------|--------------|------------|------------------|---------------|
| | 受給要件 確認件数 | 受給者 実人員 | 受給要件 確認件数 | 受給者 実人員 | 受給要件 確認件数 | 受給者 実人員 | 受給者 実人員 | 受給者数 |
| 13年 | 2,014 | 8,431 | 64 | 621 | 858 | 6,272 | 615 | 36 |
| 14年 | 1,836 | 9,953 | 35 | 527 | 823 | 6,671 | 722 | 38 |
| 15年 | 1,675 | 10,560 | 14 | 254 | 863 | 6,821 | 693 | 40 |
| 16年 | 1,184 | 11,072 | 4 | 75 | 924 | 7,314 | 708 | 38 |
| 17年 | 758 | 11,330 | 5 | 25 | 854 | 7,575 | 774 | 43 |
| 18年 | 719 | 10,242 | 2 | 43 | 998 | 8,079 | 752 | 57 |
| 17年 9月 | 45 | 1,056 | 0 | 1 | 67 | 586 | 49 | 3 |
| 10月 | 58 | 862 | 1 | 2 | 81 | 642 | 137 | 5 |
| 11月 | 47 | 1,020 | 0 | 0 | 60 | 578 | 81 | 6 |
| 12月 | 50 | 812 | 1 | 2 | 78 | 604 | 50 | 5 |
| 18年 1月 | 52 | 1,015 | 0 | 3 | 73 | 615 | 69 | 5 |
| 2月 | 53 | 778 | 0 | 4 | 88 | 621 | 42 | 4 |
| 3月 | 41 | 1,002 | 1 | 3 | 91 | 725 | 60 | 5 |
| 4月 | 46 | 766 | 0 | 4 | 73 | 729 | 56 | 6 |
| 5月 | 47 | 967 | 0 | 1 | 80 | 647 | 62 | 3 |
| 6月 | 64 | 693 | 1 | 6 | 87 | 700 | 38 | 5 |
| 7月 | 44 | 966 | 0 | 4 | 78 | 583 | 48 | 5 |
| 8月 | 53 | 713 | 0 | 4 | 98 | 669 | 52 | 5 |
| 9月 | 80 | 939 | 0 | 3 | 89 | 642 | 53 | 1 |
| 10月 | 81 | 727 | 0 | 4 | 69 | 729 | 129 | 5 |
| 11月 | 81 | 956 | 0 | 5 | 81 | 743 | 84 | 5 |
| 12月 | 77 | 720 | 0 | 2 | 91 | 676 | 59 | 8 |
| 19年 1月 | 85 | 954 | 0 | 3 | 96 | 802 | 57 | 4 |
| 2月 | 119 | 693 | 0 | 3 | 88 | 618 | 38 | 6 |
| 3月 | 134 | 967 | 0 | 0 | 100 | 879 | 68 | 5 |
| 4月 | 99 | 773 | 0 | 2 | 75 | 706 | 61 | 4 |
| 5月 | 112 | 951 | 0 | 0 | 70 | 835 | 65 | 8 |
| 6月 | 70 | 795 | 0 | 0 | 69 | 709 | 47 | 3 |
| 7月 | 77 | 1,055 | 0 | 0 | 98 | 718 | 64 | 6 |
| 8月 | 92 | 870 | 0 | 0 | 79 | 747 | 59 | 7 |
| 9月 | 74 | 1,044 | 0 | 0 | 91 | 693 | 68 | 9 |

公共職業安定所別の状況(9月)

| 項 目 安定所 | 高年齢雇用継続基本給付金 | | 高年齢再就職給付金 | | 育児休業基本給付金 | | 育児休業者職 場復帰給付金 | 介護休業 給 付 金 |
|------------|--------------|------------|--------------|------------|--------------|------------|------------------|---------------|
| | 受給要件 確認件数 | 受給者 実人員 | 受給要件 確認件数 | 受給者 実人員 | 受給要件 確認件数 | 受給者 実人員 | 受給者 実人員 | 受給者数 |
| 鳥 取 | 42 | 376 | 0 | 0 | 39 | 298 | 38 | 4 |
| 米 子 | 22 | 485 | 0 | 0 | 27 | 220 | 15 | 4 |
| 倉 吉 | 3 | 86 | 0 | 0 | 17 | 118 | 14 | 0 |
| 郡 家 | 2 | 30 | 0 | 0 | 1 | 6 | 0 | 0 |
| 境 港 | 5 | 67 | 0 | 0 | 7 | 51 | 1 | 1 |

用語の説明

一 般＝「パートタイム」以外のものをいう。なお、雇用期間の定めにより「常用」「臨時・季節」にわけられる。

パートタイム＝「パートタイム」とは、1日、1週間又は1ヶ月の所定労働時間が当該事業所において、同種の業務に従事する通常の労働者の所定労働時間に比し相当程度短いものをいう。

なお、「パートタイム」は雇用期間の定めにより、「常用的パートタイム」、「臨時的パートタイム」及び「日雇的パートタイム」にわけられる。

新規求職申込件数＝期間中に自安定所で新たに受付けた求職申込みの件数をいう。

月間有効求職者数＝「前月から繰越された有効求職者数」と当月の「新規求職申込件数」の合計数をいう。

就職件数＝自安定所の有効求職者が、自安定所の紹介あっせんにより就職したことを確認した件数をいう。

Ⓢ受給者の就職件数＝受給資格決定後、基本手当の支給を終了するまでの間に安定所の紹介により就職した基本手当受給資格者の就職件数をいう。

求人倍率＝求職者1人当たり、求人がどれだけあるかをみるもので、次の式で計算される。

$$\text{新規求人倍率} = \frac{\text{新規求人数}}{\text{新規求職者数}} \quad \text{有効求人倍率} = \frac{\text{有効求人数}}{\text{有効求職者数}}$$

新規求人数＝期間中に新たに受けた求人数（採用予定人員）をいう。

月間有効求人数＝「前月から繰越された有効求人数」と当月の「新規求人数」の合計数をいう。

受給者実人員＝失業給付を実際に受けた受給資格者の実数をいう。

季節調整値＝一年を周期として繰り返す季節的な要因による変動の影響を取り除いた値である。

（労働関係の季節調整は、厚生労働省においてセンサス局法Ⅱ（X-12-ARIMA）を使用して行われている。）

高年齢雇用継続基本給付金＝60歳到達時の75%未満の賃金で、雇用を継続する60歳以上65歳未満の被保険者

高年齢再就職給付金＝60歳以上65歳未満の者で、失業給付受給中（100日以上 residual 日数）に離職前賃金の75%未満で再就職した者

育児休業基本給付金＝満1歳未満の子を養育する育児休業取得者

育児休業者職場復帰給付金＝職場復帰（休業終了）後引き続き6ヵ月月間雇用された者

介護休業給付金＝家族を介護するための休業を取得した者で、一人の家族あたり最長3ヵ月・1回限り

求人・求職・求人倍率の動き

年 別 状 況

(パートを含む原数値)

| 項 目 | 新規求人数 | 有効求人数 | 新規求職 申込件数 | 有効求職 申込件数 | 新規求 求人倍率 | 新規求 人倍率 (全国) | 有効求 人倍率 | 有効求 人倍率 (全国) |
|---------|--------|---------|--------------|--------------|-------------|--------------------|------------|--------------------|
| 平成 8 年 | 45,258 | 118,970 | 24,894 | 105,740 | 1.82 | 1.19 | 1.13 | 0.70 |
| 平成 9 年 | 50,361 | 136,659 | 26,908 | 112,207 | 1.87 | 1.20 | 1.22 | 0.72 |
| 平成10年 | 45,384 | 118,781 | 30,218 | 131,783 | 1.50 | 0.92 | 0.90 | 0.53 |
| 平成11年 | 44,827 | 112,183 | 30,953 | 135,266 | 1.45 | 0.87 | 0.83 | 0.48 |
| 平成12年 | 48,113 | 124,277 | 31,788 | 136,843 | 1.51 | 1.05 | 0.91 | 0.59 |
| 平成13年 | 46,043 | 116,967 | 35,393 | 152,447 | 1.30 | 1.01 | 0.77 | 0.59 |
| 平成14年 | 42,623 | 102,173 | 36,806 | 169,521 | 1.16 | 0.93 | 0.60 | 0.54 |
| 平成15年 | 43,588 | 103,222 | 37,223 | 151,277 | 1.17 | 1.07 | 0.68 | 0.64 |
| 平成16年 | 48,288 | 117,311 | 38,708 | 145,924 | 1.25 | 1.29 | 0.80 | 0.83 |
| 平成17年 | 48,865 | 120,837 | 40,886 | 156,719 | 1.20 | 1.46 | 0.77 | 0.95 |
| 平成 18 年 | 50,051 | 124,652 | 41,474 | 158,304 | 1.21 | 1.56 | 0.79 | 1.06 |

