就職には面接を避けては通れません！受講してみませんか？

面接対策セミナー

開催日
時間
会場
要予約

令和8年11月10日（火）・11月24日（火）
12月8日（火）・12月22日（火）
全日　10:30～11:50　(開場10:00)
ハローワーク鳥取 3階会議室

受講対象者
定員

ハローワークに**求職申し込みをしている方**
24名（先着順）

セミナー内容

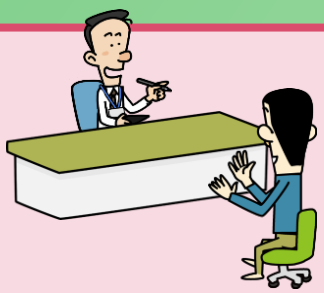

- **面接の心構え・動作（マナー）確認**
- **受け答えのポイント解説**
  求められる能力/よく聞かれる質問
  志望動機と退職理由の関連性　　など

★このセミナーは**雇用保険の活動実績に該当**します。

参加申込方法

右の二次元コードから参加申し込みフォームにアクセスし、
参加希望日等を入力し送信してください。

※フォームからの申し込みが難しい場合は、お電話にてお問合せください。

- **本人確認のため、雇用保険受給資格者証またはハローワーク受付票を必ずお持ちください。**
- **キャンセルをされる場合は、必ず下記お問い合わせ先へご連絡ください。**

セミナーの撮影・録音、またこれらをSNS等で情報発信する行為はお控えください。

【お問い合せ先】
ハローワーク鳥取　職業紹介第２部門　　☎（0857）23－2021（42＃）

厚生労働省・ハローワーク鳥取　2026.10 ver.