厚　生　労　働　省
東 京 労 働 局 発 表
平成 27 年 7 月 31 日（金）

担当
職業安定部職業安定課
課　　長　石井　悠久
課長代理　小平　俊史
地方労働市場情報官　湯地　幹彦
電話(直通)　03-3512-1654
電話(夜間)　03-3512-1548
F　A　X　03-3512-1565

一般職業紹介状況（平成27年6月分）

～有効求人倍率は1．73倍と、2カ月連続で1．7倍台～

-前月比で0．02P 上昇-

東京労働局では平成 27 年 6 月分の「一般職業紹介状況」を取りまとめましたので公表します。
「一般職業紹介状況」はハローワークにおける求人、求職、就職などの状況をとりまとめたもので、月末に、その前月の状況を都道府県労働局ごとに公表しています。

６ 月 の 特 徴 （ 東 京 の 雇 用 情 勢 ）

- **○ 有効求人倍率(季節調整値)は1．73倍となり、前月より0．02ポイント上昇した。**
- **○ 新規求人数は124，657人で、前年同月比17．0%増(＋18，096人)となった。**
- **○ 新規求職者数は44，663人で、前年同月比1．5%増(＋648人)となった。**

1　有効求人倍率・求人・求職の状況

○　有効求人数（原数値）は 331,124 人（前年同月比 4.7%増）で、62 か月連続で前年同月を上回った。〔P.4　参照〕

このうち、正社員の有効求人数（原数値）は 145,596 人（前年同月比 2.4%増）で、62 か月連続で前年同月を上回った。有効求人（全数）に占める正社員求人数の割合は 44.0%となった。〔P.6 参照〕

○　有効求職者数（原数値）は 205,266 人（前年同月比 5.9%減）で、58 か月連続で前年同月を下回った。〔P.4 参照〕

○　有効求人倍率（季節調整値）は 1.73 倍となり、前月より 0.02 ポイント上昇した。３か月連続で前月を上回り、２カ月連続で 1.7 倍台となった。〔P.4　参照〕

なお、職種別の有効求人倍率（常用）は、P.8　参照。

正社員有効求人倍率(原数値)は 0.98 倍となり、前年同月の 0.89 倍より 0.09 ポイント上昇した。〔P.6　参照〕

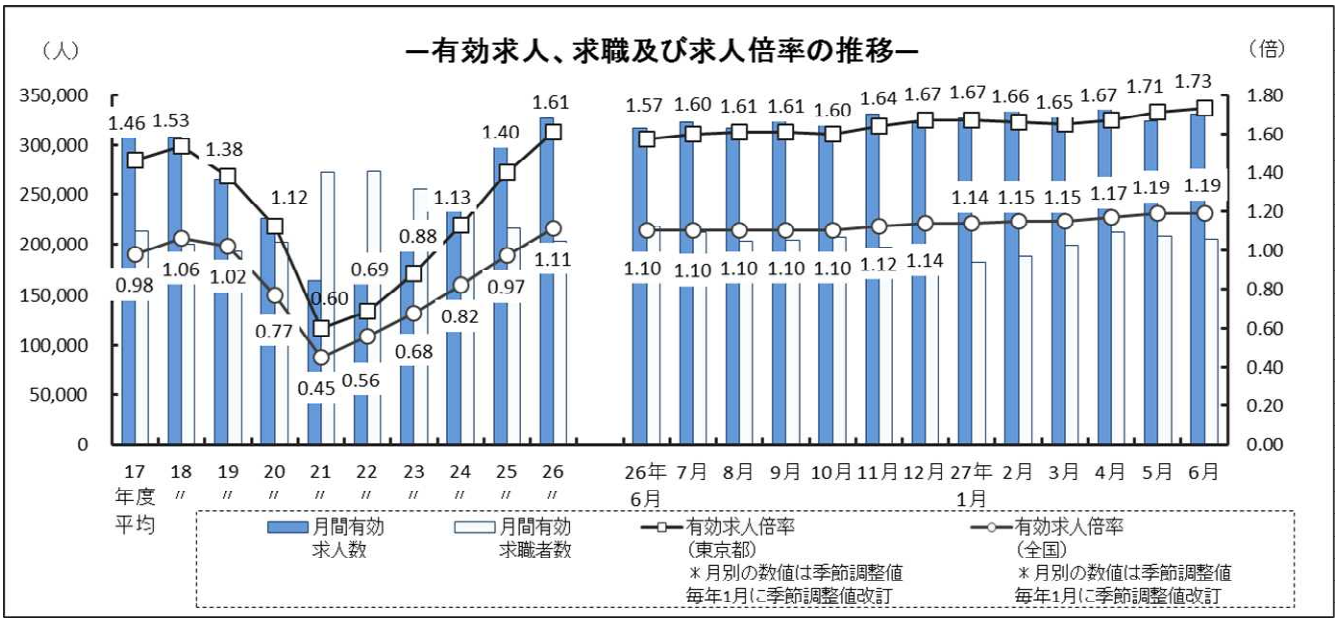

2　新規求人倍率・求人・求職の状況

○　新規求人数（原数値）は 124,657 人（前年同月比 17.0%増）で、３か月ぶりに前年同月を上回った。〔P.4　参照〕

なお、産業別の新規求人数（主要産業）は、P.8　参照。

また、正社員の新規求人数は、52,356 人（前年同月比 12.5%増）で、前年同月を上回った。

新規求人（全数）に占める正社員求人数の割合は 42.0%となった。〔P.6 参照〕

○　新規求職者数（原数値）は 44,663 人（前年同月比 1.5%増）で、３か月ぶりに前年同月を上回った。〔P.4　参照〕

新規求職者数（一般常用）のうち、在職者は 8,492 人（前年同月比 1.4%増）、離職者は、20,694 人（前年同月比 1.2%増）となった。離職者のうち、事業主都合離職者は 6,591 人（前年同月比 1.8%減）、自己都合離職者は 13,042 人（前年同月比 2.7%増）と３か月ぶりに前年同月を上回った。〔P.7 参照〕

○　新規求人倍率（季節調整値）は 2.93 倍となり、前月の 2.65 倍より 0.28 ポイント上昇した。〔P.4　参照〕

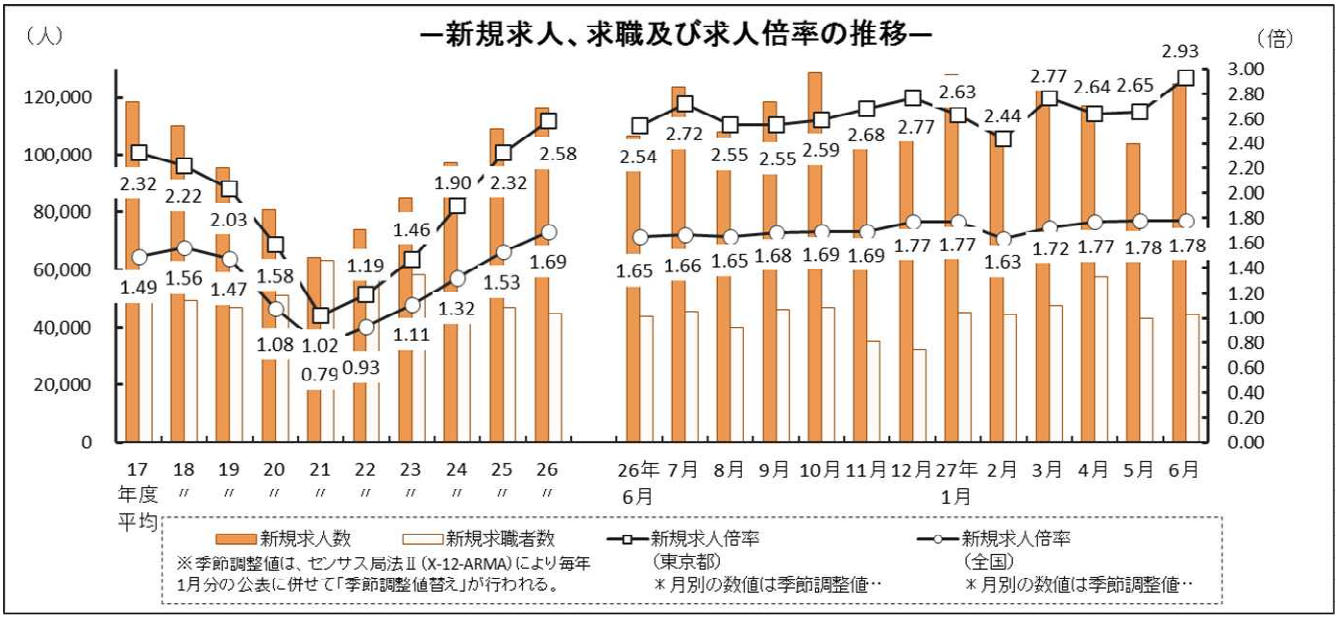

3　就職者の状況

○　就職件数は、12,917 件と、前年同月との増減比は 0.0%となった。

〔P.4　参照〕

一般、パート別の状況をみると、一般は 7,566 件（前年同月比 1.1%減）、パートは 5,351 件（前年同月比 1.7%増）となった。

〔P.5　参照〕

○　正社員就職件数は 5,773 件と、前年同月より 0.8%増となった。

また、就職件数（全数）に占める正社員就職件数の割合は 44.7%となった。

〔P.6　参照〕

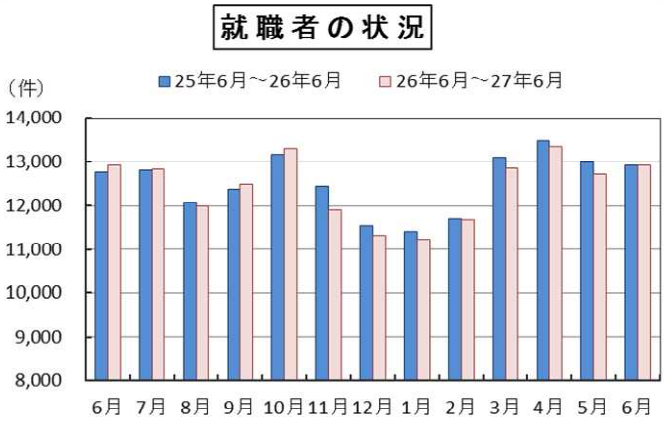

4　求人充足の状況

○　求人充足数は17,316件と、前年同月より0.6%減となった。

〔P.4　参照〕

一般、パート別の状況をみると、一般は10,274件（前年同月比1.6%減）、パートは7,042件（前年同月比1.0%増）となった。

〔P.5　参照〕

求人充足の状況

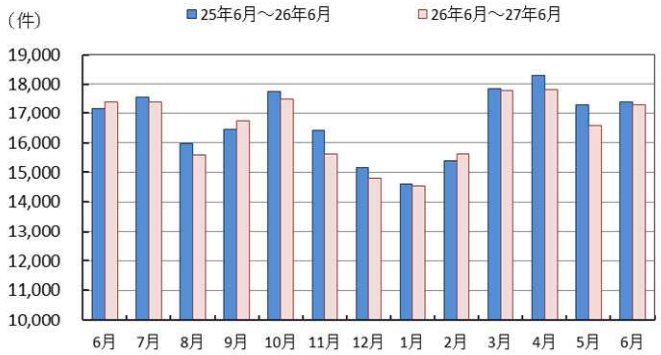

≪参考資料①≫

＊主な職業別常用有効求人求職状況〔P. 9〕
＊主な職業別常用新規求人状況〔P.10〕
＊産業別新規求人の推移〔P.11〕
＊主な産業別・事業所規模別新規求人状況〔P.12〕

≪参考資料②≫

平成27年4月から、ハローワークの機能強化として、全国のハローワークごとのパフォーマンスを比較・公表等実施する「ハローワークのマッチング機能に関する業務の評価・改善の取組」を開始。

今後、この取組の一環として、「平成27年度東京労働局及び各ハローワーク別の事業目標」に対する進捗状況について毎月公表予定。

＊平成27年度　東京労働局及びハローワーク別主要事業進捗状況〔P.13〕

～用語の解説～

＊**新規求人数**・・・・・・・・ハローワークにおいて当該期間中に受け付けた求人数。
＊**有効求人数**・・・・・・・・「前月から繰り越された有効求人数」と当月の「新規求人数」の合計数。
＊**新規求職者数**・・・・・・ハローワークにおいて当該期間中に新たに受け付けた求職申込の件数。
＊**有効求職者数**・・・・・・「前月から繰り越された有効求職者数」と当月の「新規求職者数」の合計数。
＊**求人倍率**・・・・・・・・・・ 求職者数に対する求人数の割合。
⇒**新規求人倍率**:新規求人数÷新規求職申込件数
⇒**有効求人倍率**:有効求人数÷有効求職者数
なお、求人倍率の「季節調整値」とは、1年を周期として繰り返す季節的変動要因を一定の方法により取り除いて計算した数値をいう。(12月までの1年分のデータが集まった段階で過去の全データが修正の対象となり、毎年1月分の公表に併せて「季節調整値替え」が行われる。)
⇒**正社員有効求人倍率**:正社員の有効求人数÷パートタイムを除く常用の有効求職者数
ただし、パートタイムを除く常用の有効求職者には派遣労働者や契約社員を希望する者も含まれるため、厳密な意味での正社員有効求人倍率より低い値となる。
＊**就職件数**・・・・・・・・・都内のハローワークにおいて求職申込を受け付けた求職者に対して、全国のハローワークで受理した求人を紹介、就職が確認された件数。
＊**充足数**・・・・・・・・・・・都内のハローワークにおいて受け付けた求人に対して、全国のハローワークで紹介、就職が確認された件数。
＊**一般**・・・・・・・・・・・・・以下のパートタイム以外の就業形態
＊**パートタイム**・・・・・・・一週間の所定労働時間が同一の事業所に雇用されている通常の労働者の一週間の所定労働時間に比べ短い就業形態
＊**常用**・・・・・・・・・・・・・雇用契約において雇用期間の定めのない、又は、4ヶ月以上の雇用期間が定められているもの

最近の雇用失業情勢　（平成２６年６月～平成２７年６月）

【東京労働局職業安定部】

項目／年月	① 新規求職者数	② 新規求人数	③ 月間有効求職者数	④ 月間有効求人数	⑤ 新規求人倍率 全国	⑤ 新規求人倍率 東京都	⑥ 有効求人倍率 全国	⑥ 有効求人倍率 東京都	⑦ 就職件数	⑧ 充足数	全国 万人・% ⑨完全失業者数	全国 万人・% ⑩完全失業率	南関東 万人・% ⑪完全失業者数	南関東 万人・% ⑫完全失業率
平成２４年度	51,133 (▲ 12.2)	97,076 (14.4)	232,846 (▲ 8.8)	263,741 (17.9)	1.32 (0.21p)	1.90 (0.44p)	0.82 (0.14p)	1.13 (0.25p)	150,775 (1.0)	203,223 (1.1)	280 (▲ 18)	4.3 (▲ 0.2p)	85 (▲ 4)	4.4 (▲ 0.2p)
平成２５年度	47,118 (▲ 7.9)	109,179 (12.5)	216,142 (▲ 7.2)	302,536 (14.7)	1.53 (0.21p)	2.32 (0.42p)	0.97 (0.15p)	1.40 (0.27p)	150,132 (▲ 0.4)	200,675 (▲ 1.3)	256 (▲ 24)	3.9 (▲ 0.4p)	78 (▲ 7)	4.1 (▲ 0.3p)
平成２６年度	45,027 (▲ 4.4)	116,323 (6.5)	203,187 (▲ 6.0)	327,227 (8.2)	1.69 (0.16p)	2.58 (0.26p)	1.11 (0.14p)	1.61 (0.21p)	148,938 (▲ 0.8)	198,488 (▲ 1.1)	233 (▲ 23)	3.5 (▲ 0.4p)	68 (▲ 10)	3.5 (▲ 0.6p)
平成２６年 6月	44,015 (▲ 1.0)	106,561 (10.0)	218,188 (▲ 5.8)	316,356 (10.9)	1.65 [0.01p]	2.54 [0.10p]	1.10 [0.01p]	1.57 [0.02p]	12,913 (1.1)	17,416 (1.4)	245 (▲ 15)	3.7 [0.1p]	73 (▲ 7)	3.8 （▲0.3） (全国 3.7 ▲0.5p)
7月	45,480 (▲ 8.8)	123,769 (13.2)	211,779 (▲ 6.5)	322,452 (11.2)	1.66 [0.01p]	2.72 [0.18p]	1.10 [0.00p]	1.60 [0.03p]	12,830 (0.3)	17,391 (▲ 0.9)	248 (▲ 7)	3.7 [0.0p]		
8月	40,159 (▲ 9.0)	107,855 (2.1)	203,649 (▲ 7.1)	316,959 (9.8)	1.65 [- 0.01p]	2.55 [- 0.17p]	1.10 [0.00p]	1.61 [0.01p]	11,997 (▲ 0.7)	15,573 (▲ 2.5)	231 (▲ 40)	3.5 [- 0.2p]	67 (▲ 10)	3.5 (▲ 0.5p)
9月	46,229 (2.0)	118,460 (12.2)	204,169 (▲ 5.8)	327,160 (9.8)	1.68 [0.03p]	2.55 [0.00p]	1.10 [0.00p]	1.61 [0.00p]	12,489 (0.9)	16,724 (1.6)	233 (▲ 25)	3.6 [0.1p]		(全国 3.6 ▲0.4p)
10月	47,157 (▲ 4.4)	128,758 (0.8)	207,208 (▲ 4.9)	337,698 (5.8)	1.69 [0.01p]	2.59 [0.04p]	1.10 [0.00p]	1.60 [- 0.01p]	13,288 (1.0)	17,509 (▲ 1.4)	233 (▲ 30)	3.5 [- 0.1p]		
11月	35,271 (▲ 13.4)	105,458 (▲ 2.9)	197,072 (▲ 6.1)	330,915 (3.9)	1.69 [0.00p]	2.68 [0.09p]	1.12 [0.02p]	1.64 [0.04p]	11,894 (▲ 4.4)	15,590 (▲ 5.0)	219 (▲ 30)	3.5 [0.0p]	65 (▲ 7)	3.3 (▲ 0.4p)
12月	32,486 (▲ 1.9)	107,682 (15.5)	182,007 (▲ 6.3)	322,085 (6.1)	1.77 [0.08p]	2.77 [0.09p]	1.14 [0.02p]	1.67 [0.03p]	11,329 (▲ 1.9)	14,799 (▲ 2.4)	210 (▲ 15)	3.4 [- 0.1p]		(全国 3.3 ▲0.4p)
平成27年 1月	45,125 (▲ 7.8)	127,999 (3.4)	182,009 (▲ 6.6)	327,161 (6.3)	1.77 [0.00p]	2.63 [- 0.14p]	1.14 [0.00p]	1.67 [0.00p]	11,224 (▲ 1.6)	14,543 (▲ 0.5)	231 (▲ 7)	3.6 [0.2p]		
2月	44,438 (3.1)	115,170 (0.0)	188,545 (▲ 3.8)	337,010 (6.4)	1.63 [- 0.14p]	2.44 [- 0.19p]	1.15 [0.01p]	1.66 [- 0.01p]	11,677 (▲ 0.2)	15,606 (1.5)	226 (▲ 6)	3.5 [- 0.1p]	67 (▲ 1)	3.4 (▲ 0.1p)
3月	47,623 (0.6)	124,447 (13.5)	199,392 (▲ 2.5)	349,699 (6.9)	1.72 [0.09p]	2.77 [0.33p]	1.15 [0.00p]	1.65 [- 0.01p]	12,853 (▲ 1.9)	17,766 (▲ 0.4)	228 (▲ 18)	3.4 [- 0.1p]		(全国 3.5 ▲0.2p)
4月	57,521 (▲ 8.4)	117,124 (▲ 1.1)	212,376 (▲ 3.7)	336,509 (4.5)	1.77 [0.05p]	2.64 [- 0.13p]	1.17 [0.02p]	1.67 [0.02p]	13,333 (▲ 1.0)	17,815 (▲ 2.5)	234 (▲ 20)	3.3 [- 0.1p]		
5月	43,102 (▲ 13.0)	103,743 (▲ 6.8)	208,552 (▲ 6.8)	323,903 (2.1)	1.78 [0.01p]	2.65 [0.01p]	1.19 [0.02p]	1.71 [0.04p]	12,718 (▲ 2.0)	16,572 (▲ 4.2)	224 (▲ 18)	3.3 [0.0p]	70 (▲ 3)	3.5 (▲ 0.3p)
6月	44,663 (1.5)	124,657 (17.0)	205,266 (▲ 5.9)	331,124 (4.7)	1.78 [0.00p]	2.93 [0.28p]	1.19 [0.00p]	1.73 [0.02p]	12,917 (0.0)	17,316 (▲ 0.6)	224 (▲ 21)	3.4 [0.1p]		(全国 3.4 ▲0.3p)

注　1　①②③④⑦⑧欄は、東京都の数値で原数値である。また、⑤⑥⑩欄の各月分は季節調整値であり、年度分は原数値である。（季節調整値は、センサス局法Ⅱ（X-12-ARIMA）により、毎年1月分の公表に併せて「季節調整値替え」が行われる。）

2　各欄の（　）内は、**前年**との比較（増減数・比率）であり、⑤⑥⑩欄の各月分の［　］内は、**前月**との比較（比率）である。

3　新規・有効求人数、新規・有効求職者数、就職件数、充足数及び求人倍率は、学卒を除き、パートタイムを含んだ数値である。

4　⑪⑫欄は、南関東〔東京、埼玉、千葉、神奈川〕及び全国の年・四半期の数値で原数値である。

5　⑨～⑫欄の各月・四半期・年・年度の数値については、平成２２年国勢調査結果を基準とする新基準で遡及集計した数値である。詳細については総務省統計局「労働力調査」を参照のこと。

6　年度の①②③④数値は、平均数値である。

≪資料出所≫　’総務省統計局「労働力調査」、厚生労働省「職業安定業務統計」

職業紹介取扱状況（一般・パート）

平成２７年６月分

【東京労働局職業安定部】

年月＼項目	一般 ① 新規求職者数	一般 ② 新規求人数	一般 ③ 月間有効求職者数	一般 ④ 月間有効求人数	一般 ⑤ 就職件数	一般 ⑥ 充足数	パート ① 新規求職者数	パート ② 新規求人数	パート ③ 月間有効求職者数	パート ④ 月間有効求人数	パート ⑤ 就職件数	パート ⑥ 充足数
平成24年度	38,215	62,690	177,827	172,685	89,832	124,423	12,919	34,386	55,018	91,056	60,943	78,800
	(▲ 12.6)	(12.9)	(▲ 9.7)	(15.7)	(1.1)	(1.0)	(▲ 11.2)	(17.2)	(▲ 5.8)	(22.4)	(0.8)	(1.4)
平成25年度	34,957	69,001	163,762	193,343	89,971	122,200	12,161	40,179	52,380	109,194	60,161	78,475
	(▲ 8.5)	(10.1)	(▲ 7.9)	(12.0)	(0.2)	(▲ 1.8)	(▲ 5.9)	(16.8)	(▲ 4.8)	(19.9)	(▲ 1.3)	(▲ 0.4)
平成26年度	32,958	71,773	150,827	204,068	89,276	120,679	12,070	44,550	52,361	123,159	59,662	77,809
	(▲ 5.7)	(4.0)	(▲ 7.9)	(5.5)	(▲ 0.8)	(▲ 1.2)	(▲ 0.7)	(10.9)	(0.0)	(12.8)	(▲ 0.8)	(▲ 0.8)
平成２６年６月	32,267	65,454	160,267	196,678	7,652	10,443	11,748	41,107	57,921	119,678	5,261	6,973
	(▲ 1.8)	(6.8)	(▲ 7.6)	(7.9)	(2.2)	(2.7)	(1.1)	(15.5)	(▲ 0.4)	(16.3)	(▲ 0.3)	(▲ 0.6)
７月	33,784	79,477	157,160	204,320	7,718	10,561	11,696	44,292	54,619	118,132	5,112	6,830
	(▲ 9.9)	(11.7)	(▲ 8.3)	(9.8)	(1.5)	(0.0)	(▲ 5.3)	(15.8)	(▲ 0.8)	(13.8)	(▲ 1.6)	(▲ 2.3)
８月	29,713	64,918	151,778	198,473	7,231	9,570	10,446	42,937	51,871	118,486	4,766	6,003
	(▲ 10.4)	(▲ 5.0)	(▲ 9.0)	(5.4)	(▲ 0.7)	(▲ 1.8)	(▲ 4.8)	(15.1)	(▲ 1.0)	(18.0)	(▲ 0.8)	(▲ 3.5)
９月	33,239	73,203	151,167	205,036	7,450	10,121	12,990	45,257	53,002	122,124	5,039	6,603
	(▲ 0.3)	(9.0)	(▲ 8.2)	(5.9)	(▲ 0.8)	(0.5)	(8.5)	(17.8)	(1.7)	(17.0)	(3.5)	(3.3)
１０月	34,265	82,198	152,818	212,116	7,846	10,457	12,892	46,560	54,390	125,582	5,442	7,052
	(▲ 6.5)	(3.4)	(▲ 7.6)	(4.1)	(▲ 0.2)	(▲ 2.2)	(1.9)	(▲ 3.4)	(3.4)	(8.8)	(2.9)	(▲ 0.2)
１１月	25,902	62,843	145,153	206,657	7,044	9,396	9,369	42,615	51,919	124,258	4,850	6,194
	(▲ 14.0)	(▲ 7.2)	(▲ 8.5)	(2.5)	(▲ 4.8)	(▲ 5.6)	(▲ 11.5)	(4.3)	(1.3)	(6.1)	(▲ 3.7)	(▲ 4.1)
１２月	24,381	65,954	135,217	200,096	6,693	8,836	8,105	41,728	46,790	121,989	4,636	5,963
	(▲ 3.5)	(11.5)	(▲ 8.5)	(4.6)	(▲ 2.6)	(▲ 3.9)	(3.1)	(22.5)	(0.4)	(8.7)	(▲ 0.9)	(▲ 0.2)
平成２７年１月	33,521	81,450	135,921	203,982	6,787	8,783	11,604	46,549	46,088	123,179	4,437	5,760
	(▲ 8.3)	(1.5)	(▲ 8.4)	(3.0)	(▲ 1.0)	(▲ 0.8)	(▲ 6.5)	(6.9)	(▲ 0.8)	(12.2)	(▲ 2.5)	(0.1)
２月	32,938	68,840	140,870	209,110	7,216	9,727	11,500	46,330	47,675	127,900	4,461	5,879
	(2.4)	(▲ 3.4)	(▲ 5.4)	(2.9)	(▲ 1.1)	(▲ 0.6)	(5.3)	(5.6)	(1.3)	(12.6)	(1.2)	(5.2)
３月	35,183	74,769	148,720	215,587	7,834	11,024	12,440	49,678	50,672	134,112	5,019	6,742
	(▲ 0.7)	(12.8)	(▲ 4.1)	(5.0)	(▲ 2.7)	(▲ 1.7)	(4.6)	(14.6)	(2.6)	(10.2)	(▲ 0.6)	(1.6)
４月	40,449	75,275	156,126	208,351	7,945	10,881	17,072	41,849	56,250	128,158	5,388	6,934
	(▲ 10.0)	(2.5)	(▲ 5.4)	(4.3)	(▲ 1.7)	(▲ 3.3)	(▲ 4.2)	(▲ 7.0)	(1.5)	(4.9)	(0.0)	(▲ 1.4)
５月	30,664	61,094	151,936	199,368	7,534	9,878	12,438	42,649	56,616	124,535	5,184	6,694
	(▲ 13.2)	(▲ 11.1)	(▲ 8.4)	(1.2)	(▲ 2.4)	(▲ 6.0)	(▲ 12.6)	(0.2)	(▲ 2.3)	(3.6)	(▲ 1.3)	(▲ 1.2)
６月	32,512	76,180	148,644	205,214	7,566	10,274	12,151	48,477	56,622	125,910	5,351	7,042
	(0.8)	(16.4)	(▲ 7.3)	(4.3)	(▲ 1.1)	(▲ 1.6)	(3.4)	(17.9)	(▲ 2.2)	(5.2)	(1.7)	(1.0)

（注）　１．下段の（　　）は前年比。

　　２．一般及びパートについて年度の①～④は、平均数値である。

正社員の職業紹介状況

平成27年6月

【東京労働局職業安定部】

年　月	正社員有効求人倍率 -原数値-	新規求人数			有効求人数			就職件数		
		合計	正社員	新規求人数に占める正社員求人割合	合計	正社員	有効求人数に占める正社員求人割合	合計	正社員	就職件数に占める正社員就職割合
平成24年度	0.71	97,076	45,352	46.7	263,741	126,406	47.9	150,775	67,294	44.6
	(0.14)	(14.4)	(9.4)	(▲ 2.2)	(17.9)	(11.9)	(▲ 2.6)	(1.0)	(▲ 0.8)	(▲ 0.8)
平成25年度	0.84	109,179	48,786	44.7	302,536	137,678	45.5	150,132	66,741	44.5
	(0.13)	(12.5)	(7.6)	(▲ 2.0)	(14.7)	(8.9)	(▲ 2.4)	(▲ 0.4)	(▲ 0.8)	(▲ 0.1)
平成26年度	0.96	116,323	50,499	43.4	327,227	144,649	44.2	148,938	67,510	45.3
	(0.12)	(6.5)	(3.5)	(▲ 1.3)	(8.2)	(5.1)	(▲ 1.3)	(▲ 0.8)	(1.2)	(0.8)
平成26年　6月	0.89	106,561	46,540	43.7	316,356	142,169	44.9	12,913	5,726	44.3
	(0.14)	(10.0)	(6.0)	(▲ 1.6)	(10.9)	(9.5)	(▲ 0.6)	(1.1)	(2.7)	(0.6)
7月	0.93	123,769	55,374	44.7	322,452	145,038	45.0	12,830	5,907	46.0
	(0.15)	(13.2)	(7.3)	(▲ 2.5)	(11.2)	(8.6)	(▲ 1.0)	(0.3)	(4.6)	(1.9)
8月	0.93	107,855	46,298	42.9	316,959	140,692	44.4	11,997	5,520	46.0
	(0.12)	(2.1)	(▲ 1.9)	(▲ 1.8)	(9.8)	(5.0)	(▲ 2.0)	(▲ 0.7)	(0.4)	(0.5)
9月	0.96	118,460	49,222	41.6	327,160	143,966	44.0	12,489	5,663	45.3
	(0.12)	(12.2)	(4.2)	(▲ 3.2)	(9.8)	(4.5)	(▲ 2.2)	(0.9)	(0.8)	(▲ 0.1)
10月	0.98	128,758	59,468	46.2	337,698	149,817	44.4	13,288	6,016	45.3
	(0.10)	(0.8)	(3.6)	(1.2)	(5.8)	(3.4)	(▲ 1.0)	(1.0)	(0.2)	(▲ 0.3)
11月	1.00	105,458	44,459	42.2	330,915	145,131	43.9	11,894	5,443	45.8
	(0.09)	(▲ 2.9)	(▲ 6.5)	(▲ 1.6)	(3.9)	(1.3)	(▲ 1.1)	(▲ 4.4)	(▲ 2.6)	(0.9)
12月	1.05	107,682	44,284	41.1	322,085	141,569	44.0	11,329	5,187	45.8
	(0.12)	(15.5)	(5.8)	(▲ 3.8)	(6.1)	(3.7)	(▲ 1.0)	(▲ 1.9)	(0.0)	(0.9)
平成27年　1月	1.07	127,999	59,095	46.2	327,161	144,481	44.2	11,224	5,242	46.7
	(0.12)	(3.4)	(3.8)	(0.2)	(6.3)	(2.7)	(▲ 1.5)	(▲ 1.6)	(1.7)	(1.5)
2月	1.05	115,170	47,924	41.6	337,010	146,745	43.5	11,677	5,543	47.5
	(0.08)	(0.0)	(▲ 5.4)	(▲ 2.4)	(6.4)	(1.6)	(▲ 2.1)	(▲ 0.2)	(2.4)	(1.2)
3月	1.02	124,447	50,355	40.5	349,699	151,217	43.2	12,853	5,813	45.2
	(0.08)	(13.5)	(10.3)	(▲ 1.1)	(6.9)	(4.3)	(▲ 1.1)	(▲ 1.9)	(3.2)	(2.2)
4月	0.94	117,124	54,038	46.1	336,509	146,488	43.5	13,333	5,926	44.4
	(0.07)	(▲ 1.1)	(0.8)	(0.8)	(4.5)	(2.0)	(▲ 1.1)	(▲ 1.0)	(1.3)	(1.0)
5月	0.93	103,743	44,277	42.7	323,903	141,518	43.7	12,718	5,705	44.9
	(0.08)	(▲ 6.8)	(▲ 10.3)	(▲ 1.7)	(2.1)	(0.1)	(▲ 0.9)	(▲ 2.0)	(1.9)	(1.7)
6月	0.98	124,657	52,356	42.0	331,124	145,596	44.0	12,917	5,773	44.7
	(0.09)	(17.0)	(12.5)	(▲ 1.7)	(4.7)	(2.4)	(▲ 0.9)	(0.0)	(0.8)	(0.4)

（注）１．正社員有効求人倍率＝正社員有効求人数／常用の有効求職者数。なお、正社員有効求人数には請負求人が含まれており、常用の有効求職者にはフルタイムの請負労働者、派遣労働者及び契約社員（雇用期間４ヶ月以上）を希望する者も含まれるため、厳密な意味での正社員有効求人倍率とは異なる。

２．「正社員」とは、パートタイム労働者、派遣労働者、臨時・季節労働者、契約社員、準社員、嘱託等以外、正社員・正職員である者である。

３．下段の（　　）は前年比。

４．新規求人数、有効求人数の年度は、平均数値である。

新規一般常用求職者の態様別推移

平成２７年６月

【東京労働局職業安定部】

就業・不就業の状態	23年度計	24年度計	25年度計	26年度計	２６年 ６月	７月	８月	９月	１０月	１１月	１２月	２７年 １月	２月	３月	４月	５月	６月
新規求職者数	523,719	457,634	418,224	434,392	32,156	33,640	29,579	33,146	34,130	25,786	24,272	33,400	32,837	35,051	40,306	30,533	32,378
	▲ 7.5	▲ 12.6	▲ 8.6	3.9	▲ 1.8	▲ 9.9	▲ 10.5	▲ 0.3	▲ 6.6	▲ 14.2	▲ 3.7	▲ 8.4	2.3	▲ 0.8	▲ 10.1	▲ 13.3	0.7
保険受給者	173,820	157,238	143,877	151,381	10,702	12,222	10,104	10,997	12,590	8,681	7,932	10,949	9,532	10,099	16,787	11,299	11,052
	▲ 8.7	▲ 9.5	▲ 8.5	5.2	0.2	▲ 11.8	▲ 9.7	▲ 0.4	▲ 8.8	▲ 17.0	▲ 5.9	▲ 7.9	2.1	2.0	▲ 6.5	▲ 12.0	3.3
在職者	109,461	105,058	101,812	108,965	8,372	8,113	7,761	8,528	8,172	6,796	6,515	9,609	10,208	10,051	8,082	7,254	8,492
	▲ 7.3	▲ 4.0	▲ 3.1	7.0	3.0	▲ 5.1	▲ 7.3	7.8	2.8	▲ 8.5	▲ 1.3	▲ 5.2	4.4	3.1	▲ 7.3	▲ 9.8	1.4
雇用者	106,802	102,933	99,855	106,952	8,214	7,949	7,601	8,368	8,016	6,673	6,404	9,453	10,061	9,896	7,921	7,126	8,353
	▲ 6.3	▲ 3.6	▲ 3.0	7.1	3.0	▲ 5.2	▲ 7.6	8.0	2.8	▲ 8.0	▲ 0.9	▲ 5.2	4.8	3.3	▲ 7.2	▲ 9.4	1.7
その他	2,659	2,125	1,957	2,013	158	164	160	160	156	123	111	156	147	155	161	128	139
	▲ 34.3	▲ 20.1	▲ 7.9	2.9	4.6	1.9	8.8	▲ 2.4	4.0	▲ 26.3	▲ 20.7	▲ 8.8	▲ 14.0	▲ 10.9	▲ 13.9	▲ 26.9	▲ 12.0
離職者	343,107	300,388	271,946	281,036	20,458	22,246	19,073	21,221	22,611	16,548	15,377	20,657	19,152	20,647	28,325	20,260	20,694
	▲ 12.2	▲ 12.5	▲ 9.5	3.3	▲ 2.9	▲ 11.5	▲ 10.8	▲ 3.0	▲ 9.2	▲ 15.6	▲ 4.5	▲ 9.1	1.5	▲ 1.2	▲ 9.6	▲ 13.4	1.2
前職雇用者	333,614	292,849	265,790	275,055	19,975	21,776	18,633	20,724	22,116	16,182	15,029	20,176	18,691	20,182	27,849	19,787	20,247
	▲ 12.2	▲ 12.2	▲ 9.2	3.5	▲ 2.9	▲ 11.3	▲ 10.8	▲ 2.8	▲ 9.3	▲ 15.3	▲ 4.7	▲ 9.1	1.5	▲ 1.0	▲ 9.6	▲ 13.6	1.4
定年	9,629	8,802	7,326	8,319	492	581	511	494	646	396	373	561	528	507	1,341	577	518
	▲ 23.7	▲ 8.6	▲ 16.8	13.6	▲ 7.7	▲ 3.5	0.2	▲ 3.5	11.2	▲ 15.4	▲ 5.8	5.5	3.7	5.2	7.8	▲ 10.5	5.3
事業主都合	132,340	110,123	94,945	93,267	6,712	7,483	5,827	6,483	7,332	5,128	5,155	6,630	6,029	6,360	10,693	6,482	6,591
	▲ 15.3	▲ 16.8	▲ 13.8	▲ 1.8	▲ 9.3	▲ 19.4	▲ 18.6	▲ 8.6	▲ 17.0	▲ 21.4	▲ 8.7	▲ 13.0	1.0	▲ 6.0	▲ 8.1	▲ 16.9	▲ 1.8
自己都合	189,979	172,841	162,717	172,530	12,699	13,655	12,221	13,671	14,067	10,598	9,468	12,911	12,046	13,236	15,735	12,659	13,042
	▲ 9.3	▲ 9.0	▲ 5.9	6.0	1.0	▲ 6.3	▲ 7.2	0.1	▲ 5.6	▲ 12.2	▲ 2.4	▲ 7.5	1.4	1.3	▲ 11.7	▲ 12.0	2.7
不明	1,666	1,083	802	939	72	57	74	76	71	60	33	74	88	79	80	69	96
	▲ 3.6	▲ 35.0	▲ 25.9	17.1	5.9	▲ 38.7	8.8	16.9	7.6	25.0	▲ 10.8	▲ 11.9	57.1	25.4	▲ 16.7	▲ 12.7	33.3
前職自営、その他	9,493	7,539	6,156	5,981	483	470	440	497	495	366	348	481	461	465	476	473	447
	▲ 12.6	▲ 20.6	▲ 18.3	▲ 2.8	▲ 5.1	▲ 18.8	▲ 8.1	▲ 8.1	▲ 4.4	▲ 26.4	3.3	▲ 10.8	3.8	▲ 8.8	▲ 8.3	▲ 1.5	▲ 7.5
無業者	71,151	52,188	44,466	44,391	3,326	3,281	2,745	3,397	3,347	2,442	2,380	3,134	3,477	4,353	3,899	3,019	3,192
	24.5	▲ 26.7	▲ 14.8	▲ 0.2	▲ 5.6	▲ 10.8	▲ 17.0	▲ 2.4	▲ 9.1	▲ 19.7	▲ 4.0	▲ 12.3	0.5	▲ 7.2	▲ 18.8	▲ 20.7	▲ 4.0
家事、育児等従事者	2,871	2,987	2,729	2,638	187	189	148	256	190	192	133	194	217	213	232	208	215
	19.8	4.0	▲ 8.6	▲ 3.3	▲ 17.3	▲ 10.8	▲ 27.8	3.2	▲ 18.8	▲ 7.2	▲ 5.0	▲ 18.5	▲ 5.2	2.9	▲ 9.4	▲ 10.0	15.0
その他	68,280	49,201	41,737	41,753	3,139	3,092	2,597	3,141	3,157	2,250	2,247	2,940	3,260	4,140	3,667	2,811	2,977
	24.7	▲ 27.9	▲ 15.2	0.0	▲ 4.8	▲ 10.8	▲ 16.3	▲ 2.9	▲ 8.5	▲ 20.6	▲ 4.0	▲ 11.8	1.0	▲ 7.7	▲ 19.4	▲ 21.4	▲ 5.2

都管内外関係	23年度計	24年度計	25年度計	26年度計	６月	７月	８月	９月	１０月	１１月	１２月	２７年 １月	２月	３月	４月	５月	５月
新規求職者数	523,719	457,634	418,224	434,392	32,156	33,640	29,579	33,146	34,130	25,786	24,272	33,400	32,837	35,051	40,306	30,533	32,378
	▲ 7.5	▲ 12.6	▲ 8.6	3.9	▲ 1.8	▲ 9.9	▲ 10.5	▲ 0.3	▲ 6.6	▲ 14.2	▲ 3.7	▲ 8.4	2.3	▲ 0.8	▲ 10.1	▲ 13.3	0.7
都内の求職者	478,563	418,372	382,817	397,667	29,249	30,963	27,136	30,259	31,187	23,608	22,092	30,582	29,635	31,619	37,412	28,078	29,468
	▲ 7.5	▲ 12.6	▲ 8.5	3.9	▲ 1.5	▲ 10.1	▲ 10.6	▲ 0.9	▲ 6.6	▲ 14.0	▲ 3.8	▲ 8.7	1.8	▲ 0.6	▲ 9.9	▲ 13.3	0.7
管内の求職者	385,619	337,279	308,453	320,796	23,151	25,035	21,706	24,032	25,198	18,905	17,439	24,714	23,464	24,884	31,433	22,907	23,614
	▲ 7.5	▲ 12.5	▲ 8.5	4.0	▲ 2.2	▲ 11.3	▲ 11.1	▲ 1.6	▲ 6.9	▲ 13.9	▲ 3.9	▲ 8.3	3.2	▲ 0.4	▲ 9.5	▲ 12.3	2.0
管外からの求職者	92,944	81,093	74,364	76,871	6,098	5,928	5,430	6,227	5,989	4,703	4,653	5,868	6,171	6,735	5,979	5,171	5,854
	▲ 7.5	▲ 12.8	▲ 8.3	3.4	1.5	▲ 4.7	▲ 8.3	1.7	▲ 5.4	▲ 14.7	▲ 3.6	▲ 10.1	▲ 3.2	▲ 1.6	▲ 12.4	▲ 17.5	▲ 4.0
都外からの求職者	45,156	39,262	35,407	36,725	2,907	2,677	2,443	2,887	2,943	2,178	2,180	2,818	3,202	3,432	2,894	2,455	2,910
	▲ 7.6	▲ 13.1	▲ 9.8	3.7	▲ 4.6	▲ 8.0	▲ 10.1	6.3	▲ 5.8	▲ 16.5	▲ 1.7	▲ 4.5	7.3	▲ 2.5	▲ 12.6	▲ 14.0	0.1

※　新規求職者のうち、一般臨時・季節及びパートタイムを除いた数値である。下段の数値は対前年比、対前年同月比で%。

【職業別有効求人倍率（常用）及び産業別新規求人数（全数）の概要】

平成２７年６月

○職業別の常用有効求人倍率の状況〔詳細はP．９　参照〕

【一般常用】

有効求人倍率の高い職業	求人倍率	有効求人倍率の低い職業	求人倍率
保安の職業	8.82　倍	一般事務の職業	0.29　倍
医師、歯科医師、獣医師、薬剤師	7.44　倍	事務用機器操作の職業	0.35　倍
接客・給仕の職業	6.03　倍	美術家・デザイナー・写真家・映像撮影者	0.38　倍
建築・土木・測量技術者	5.55　倍	会計事務の職業	0.48　倍
生活衛生サービスの職業	5.07　倍	営業・販売関連事務の職業、機械組立の職業	0.59　倍

＊有効求人倍率は倍率の高い職業、低い職業ともに５職業を掲載。なお、その他に分類される職業は除く。

【パート常用】

有効求人倍率の高い職業	求人倍率	有効求人倍率の低い職業	求人倍率
保安の職業	9.73　倍	管理的職業	0.17　倍
医師、歯科医師、獣医師、薬剤師	8.44　倍	製造技術者	0.26　倍
介護サービスの職業	7.59　倍	開発技術者	0.29　倍
接客・給仕の職業	5.24　倍	一般事務の職業	0.47　倍
飲食物調理の職業	4.04　倍	情報処理・通信技術者	0.49　倍

＊有効求人倍率は倍率の高い職業、低い職業ともに５職業を掲載。なお、その他に分類される職業は除く。

○産業別新規求人の状況〔詳細はP．１１及びP．１２　参照〕

主要産業	新規求人数	前年同月比（%）
建設業	６，１６５人	６．４増
製造業	４，７６６人	８．０増
情報通信業	８，８７９人	３．８増
運輸業、郵便業	５，５９１人	９．４減
卸売業、小売業	２０，２１６人	２９．３増
宿泊業、飲食サービス業	１６，３３０人	５７．１増
生活関連サービス業、娯楽業	４，７５０人	２４．１増
医療・福祉	２２，７７７人	１０．４増
サービス業	２１，４９４人	１２．０増

主な職業別常用有効求人求職状況

平成27年6月分　　【東京労働局職業安定部】

	計			一般常用			パート常用		
	求人数	求職者数	求人倍率	求人数	求職者数	求人倍率	求人数	求職者数	求人倍率
A 管理的職業	1,354	1,202	1.13	1,341	1,124	1.19	13	78	0.17
B 専門的･技術的職業	65,200	32,261	2.02	51,834	25,771	2.01	13,366	6,490	2.06
開発技術者	1,966	1,311	1.50	1,941	1,224	1.59	25	87	0.29
製造技術者	1,189	1,600	0.74	1,135	1,390	0.82	54	210	0.26
建築・土木・測量技術者	7,375	1,449	5.09	7,204	1,297	5.55	171	152	1.13
情報処理・通信技術者	18,123	4,748	3.82	18,013	4,525	3.98	110	223	0.49
医師、歯科医師、獣医師、薬剤師	3,699	468	7.90	1,876	252	7.44	1,823	216	8.44
保健師、助産師、看護師	9,291	2,778	3.34	5,215	1,523	3.42	4,076	1,255	3.25
医療技術者	2,961	1,061	2.79	1,871	762	2.46	1,090	299	3.65
その他の保健医療の職業	2,839	1,648	1.72	2,279	1,323	1.72	560	325	1.72
社会福祉の専門的職業	11,064	3,733	2.96	7,657	2,346	3.26	3,407	1,387	2.46
美術家、デザイナー、写真家、映像撮影者	1,921	4,599	0.42	1,581	4,145	0.38	340	454	0.75
その他の専門的職業	4,406	8,683	0.51	2,775	6,831	0.41	1,631	1,852	0.88
C 事務的職業	29,811	74,087	0.40	19,604	55,819	0.35	10,207	18,268	0.56
一般事務の職業	19,692	58,730	0.34	12,312	42,893	0.29	7,380	15,837	0.47
会計事務の職業	3,169	5,755	0.55	2,359	4,899	0.48	810	856	0.95
生産関連事務の職業	1,490	1,585	0.94	893	1,334	0.67	597	251	2.38
営業・販売関連事務の職業	4,332	6,697	0.65	3,440	5,813	0.59	892	884	1.01
事務用機器操作の職業	522	1,129	0.46	256	724	0.35	266	405	0.66
D 販売の職業	45,964	19,683	2.34	34,578	16,070	2.15	11,386	3,613	3.15
商品販売の職業	27,812	8,683	3.20	17,318	5,594	3.10	10,494	3,089	3.40
販売類似の職業	1,581	435	3.63	1,470	387	3.80	111	48	2.31
営業の職業	16,571	10,565	1.57	15,790	10,089	1.57	781	476	1.64
E サービスの職業	78,227	19,547	4.00	44,528	12,246	3.64	33,699	7,301	4.62
介護サービスの職業	22,050	4,689	4.70	11,090	3,245	3.42	10,960	1,444	7.59
保健医療サービスの職業	2,030	1,072	1.89	1,157	717	1.61	873	355	2.46
生活衛生サービスの職業	5,910	1,296	4.56	4,719	930	5.07	1,191	366	3.25
飲食物調理の職業	22,152	5,338	4.15	12,638	2,981	4.24	9,514	2,357	4.04
接客・給仕の職業	18,758	3,278	5.72	12,077	2,002	6.03	6,681	1,276	5.24
居住施設・ビル等の管理の職業	2,849	2,092	1.36	1,159	1,296	0.89	1,690	796	2.12
その他のサービスの職業	3,638	1,675	2.17	1,649	1,032	1.60	1,989	643	3.09
F 保安の職業	11,440	1,259	9.09	7,822	887	8.82	3,618	372	9.73
G 農林漁業の職業	477	530	0.90	323	447	0.72	154	83	1.86
H 生産工程の職業	9,882	8,071	1.22	7,254	6,606	1.10	2,628	1,465	1.79
金属材料製造、金属加工、溶接・溶断の職業	1,251	986	1.27	1,116	884	1.26	135	102	1.32
製品製造・加工処理の職業（金属製品除く）	3,539	3,219	1.10	1,713	2,395	0.72	1,826	824	2.22
機械組立の職業	732	1,231	0.59	616	1,043	0.59	116	188	0.62
機械整備・修理、検査の職業	2,589	917	2.82	2,328	824	2.83	261	93	2.81
製品検査の職業	257	133	1.93	145	86	1.69	112	47	2.38
生産関連・生産類似の職業	1,331	1,307	1.02	1,180	1,137	1.04	151	170	0.89
I 輸送･機械運転の職業	11,844	4,513	2.62	9,458	3,723	2.54	2,386	790	3.02
自動車運転の職業	9,631	3,141	3.07	7,437	2,549	2.92	2,194	592	3.71
定置機関・機械および建設機械運転の職業	2,023	1,041	1.94	1,852	886	2.09	171	155	1.10
J 建設等の職業	6,399	1,741	3.68	6,208	1,617	3.84	191	124	1.54
建設・土木の職業	5,130	1,208	4.25	4,962	1,125	4.41	168	83	2.02
電気工事の職業	1,269	529	2.40	1,246	489	2.55	23	40	0.58
K 運搬･清掃等の職業	21,607	24,686	0.88	6,231	12,962	0.48	15,376	11,724	1.31
運搬の職業	5,045	3,413	1.48	3,341	2,705	1.24	1,704	708	2.41
清掃の職業	13,226	5,543	2.39	2,003	2,158	0.93	11,223	3,385	3.32
その他の運搬・清掃等の職業	3,071	15,538	0.20	844	8,019	0.11	2,227	7,519	0.30
職　　業　　計	282,205	204,429	1.38	189,181	148,071	1.28	93,024	56,358	1.65

*平成24年3月より職業分類が改定されている。

主な職業別常用新規求人状況

【東京労働局職業安定部】

	計			一般常用			パート常用		
	平成27年6月	平成26年6月	前年同月比	平成27年6月	平成26年6月	前年同月比	平成27年6月	平成26年6月	前年同月比
A 管理的職業	382	392	▲ 2.6	380	388	▲ 2.1	2	4	▲ 50.0
B 専門的・技術的職業	24,211	22,065	9.7	18,911	17,291	9.4	5,300	4,774	11.0
開発技術者	647	709	▲ 8.7	640	696	▲ 8.0	7	13	▲ 46.2
製造技術者	321	288	11.5	291	266	9.4	30	22	36.4
建築・土木・測量技術者	2,762	2,486	11.1	2,697	2,444	10.4	65	42	54.8
情報処理・通信技術者	6,197	5,971	3.8	6,157	5,910	4.2	40	61	▲ 34.4
医師、歯科医師、獣医師、薬剤師	1,851	1,639	12.9	958	727	31.8	893	912	▲ 2.1
保健師、助産師、看護師	3,603	3,637	▲ 0.9	2,072	2,121	▲ 2.3	1,531	1,516	1.0
医療技術者	1,063	844	25.9	667	535	24.7	396	309	28.2
その他の保健医療の職業	1,126	652	72.7	896	511	75.3	230	141	63.1
社会福祉の専門的職業	4,381	3,878	13.0	2,985	2,653	12.5	1,396	1,225	14.0
美術家、デザイナー、写真家、映像撮影者	708	651	8.8	557	507	9.9	151	144	4.9
その他の専門的職業	1,365	1,269	7.6	859	888	▲ 3.3	506	381	32.8
C 事務的職業	11,568	10,680	8.3	7,359	6,781	8.5	4,209	3,899	8.0
一般事務の職業	7,604	7,032	8.1	4,541	4,233	7.3	3,063	2,799	9.4
会計事務の職業	1,324	1,219	8.6	982	857	14.6	342	362	▲ 5.5
生産関連事務の職業	574	557	3.1	363	308	17.9	211	249	▲ 15.3
営業・販売関連事務の職業	1,609	1,507	6.8	1,258	1,188	5.9	351	319	10.0
事務用機器操作の職業	230	224	2.7	111	97	14.4	119	127	▲ 6.3
D 販売の職業	18,067	13,930	29.7	13,346	10,427	28.0	4,721	3,503	34.8
商品販売の職業	11,143	7,959	40.0	6,791	4,658	45.8	4,352	3,301	31.8
販売類似の職業	445	598	▲ 25.6	403	576	▲ 30.0	42	22	90.9
営業の職業	6,479	5,373	20.6	6,152	5,193	18.5	327	180	81.7
E サービスの職業	29,456	21,537	36.8	17,113	11,721	46.0	12,343	9,816	25.7
介護サービスの職業	8,522	7,717	10.4	4,463	4,584	▲ 2.6	4,059	3,133	29.6
保健医療サービスの職業	671	540	24.3	337	291	15.8	334	249	34.1
生活衛生サービスの職業	1,862	1,435	29.8	1,427	1,024	39.4	435	411	5.8
飲食物調理の職業	10,035	5,137	95.3	6,563	2,503	162.2	3,472	2,634	31.8
接客・給仕の職業	5,333	4,321	23.4	3,095	2,417	28.1	2,238	1,904	17.5
居住施設・ビル等の管理の職業	1,174	1,105	6.2	491	374	31.3	683	731	▲ 6.6
その他のサービスの職業	1,443	1,121	28.7	720	476	51.3	723	645	12.1
F 保安の職業	4,399	4,928	▲ 10.7	2,892	3,204	▲ 9.7	1,507	1,724	▲ 12.6
G 農林漁業の職業	149	126	18.3	109	83	31.3	40	43	▲ 7.0
H 生産工程の職業	4,030	3,433	17.4	2,844	2,514	13.1	1,186	919	29.1
金属材料製造、金属加工、溶接・溶断の職業	526	448	17.4	469	412	13.8	57	36	58.3
製品製造・加工処理の職業（金属製品除く）	1,484	1,350	9.9	643	719	▲ 10.6	841	631	33.3
機械組立の職業	304	292	4.1	245	222	10.4	59	70	▲ 15.7
機械整備・修理、検査の職業	965	657	46.9	875	579	51.1	90	78	15.4
製品検査の職業	144	109	32.1	86	48	79.2	58	61	▲ 4.9
生産関連・生産類似の職業	535	499	7.2	462	465	▲ 0.6	73	34	114.7
I 輸送・機械運転の職業	4,258	4,026	5.8	3,247	3,221	0.8	1,011	805	25.6
自動車運転の職業	3,386	3,323	1.9	2,468	2,594	▲ 4.9	918	729	25.9
定置機関・機械および建設機械運転の職業	788	636	23.9	707	566	24.9	81	70	15.7
J 建設等の職業	2,205	2,509	▲ 12.1	2,137	2,421	▲ 11.7	68	88	▲ 22.7
建設・土木の職業	1,777	1,980	▲ 10.3	1,716	1,906	▲ 10.0	61	74	▲ 17.6
電気工事の職業	428	528	▲ 18.9	421	514	▲ 18.1	7	14	▲ 50.0
K 運搬・清掃等の職業	8,497	7,907	7.5	2,340	2,268	3.2	6,157	5,639	9.2
運搬の職業	1,811	1,898	▲ 4.6	1,089	1,132	▲ 3.8	722	766	▲ 5.7
清掃の職業	5,249	4,672	12.4	793	730	8.6	4,456	3,942	13.0
その他の運搬・清掃等の職業	1,313	1,274	3.1	448	394	13.7	865	880	▲ 1.7
職業計	107,222	91,533	17.1	70,678	60,319	17.2	36,544	31,214	17.1

*平成24年3月より職業分類が改定されている。

産 業 別 新 規 求 人 の 推 移

平成27年6月

【東京労働局職業安定部】

	産業計	建設業	製造業	情報通信業	運輸業，郵便業	卸売業，小売業	宿泊業，飲食サービス業	生活関連サービス業，娯楽業	医療，福祉	サービス業（他に分類されないもの）
〔原 数 値〕（人）										
平成24年度	97,076	5,652	4,326	9,106	5,263	14,359	9,853	4,042	16,066	16,544
平成25年度	109,179	6,155	4,454	9,530	5,804	15,800	12,240	4,357	17,825	19,825
平成26年度	116,323	5,950	4,777	9,033	5,758	17,556	15,220	4,578	20,460	19,412
26年 6月	106,561	5,793	4,414	8,554	6,171	15,635	10,397	3,827	20,623	19,199
7月	123,769	6,675	4,839	10,234	6,235	20,152	16,215	5,128	20,337	20,068
8月	107,855	5,291	4,531	8,797	5,042	15,575	16,040	3,781	17,891	19,065
9月	118,460	5,890	5,106	8,476	5,837	18,615	16,213	4,955	21,002	18,993
10月	128,758	6,741	5,354	9,846	7,526	20,132	14,487	5,422	22,452	20,887
11月	105,458	5,128	4,551	8,243	4,997	14,905	15,482	3,299	19,356	17,203
12月	107,682	5,199	4,234	7,616	4,890	16,566	14,904	4,574	20,854	15,909
27年 1月	127,999	6,509	5,076	9,327	5,803	19,374	15,757	5,485	24,515	20,332
2月	115,170	5,321	5,080	9,134	5,532	17,446	14,382	4,226	20,740	18,661
3月	124,447	5,862	4,676	8,646	5,488	19,083	16,204	5,177	22,331	22,189
4月	117,124	6,036	4,629	10,310	5,251	16,884	16,496	5,156	19,875	19,460
5月	103,743	4,648	4,172	7,760	5,098	16,721	15,239	4,173	19,357	15,492
6月	124,657	6,165	4,766	8,879	5,591	20,216	16,330	4,750	22,777	21,494
〔前年同期比、前年同月比〕（%）										
平成24年度	14.4	4.7	3.5	8.8	10.6	15.1	27.1	33.3	11.9	21.8
平成25年度	12.5	8.9	3.0	4.7	10.3	10.0	24.2	7.8	10.9	19.8
平成26年度	6.5	▲ 3.3	7.3	▲ 5.2	▲ 0.8	11.1	24.3	5.1	14.8	▲ 2.1
26年 6月	10.0	▲ 1.1	9.3	▲ 1.3	▲ 2.5	11.2	15.1	▲ 10.7	36.0	11.3
7月	13.2	12.1	16.3	▲ 0.1	18.1	22.4	19.9	1.4	19.1	6.6
8月	2.1	▲ 18.0	▲ 2.7	▲ 2.0	6.1	▲ 1.5	35.1	▲ 3.9	1.5	▲ 0.7
9月	12.2	▲ 8.1	12.7	▲ 8.7	▲ 4.0	21.3	54.7	11.1	29.4	▲ 7.2
10月	0.8	▲ 2.4	11.3	▲ 12.6	1.5	13.2	▲ 2.1	5.0	12.9	▲ 17.5
11月	▲ 2.9	▲ 18.5	▲ 5.0	▲ 17.8	▲ 5.7	▲ 3.4	32.9	▲ 24.8	8.5	▲ 14.4
12月	15.5	5.7	17.1	▲ 8.0	▲ 2.7	19.2	72.7	44.3	18.1	3.3
27年 1月	3.4	▲ 9.4	6.5	▲ 13.3	▲ 15.7	14.4	8.6	18.0	20.1	▲ 3.6
2月	0.0	▲ 15.2	4.3	▲ 7.7	▲ 1.1	12.0	12.3	▲ 4.2	2.4	▲ 11.7
3月	13.5	▲ 0.3	3.1	0.9	▲ 0.8	21.9	62.0	29.8	16.7	▲ 1.6
4月	▲ 1.1	▲ 16.4	3.3	▲ 0.3	▲ 15.8	▲ 6.4	▲ 7.4	21.8	13.3	▲ 1.0
5月	▲ 6.8	▲ 19.4	▲ 16.3	▲ 15.5	▲ 4.4	10.4	3.4	▲ 13.6	8.3	▲ 25.5
6月	17.0	6.4	8.0	3.8	▲ 9.4	29.3	57.1	24.1	10.4	12.0

※1 新規学卒者を除きパートタイムを含んだ数値である。

※2 年計および年度の数値は、平均数値である。

※3 平成26年4月より日本標準産業分類（第13回改訂）を適用している。

主 な 産 業 別 ・ 事 業 所 規 模 別 新 規 求 人 状 況

平成２７年６月分

【東京労働局職業安定部】

	一般＋パート（人、%）						一般（人、%）						パート（人、%）					
	新規求人数			うち常用			新規求人数			うち常用			新規求人数			うち常用		
	本月	前年同月	前年同月比	本月	前年同月	前年同月比	本月	前年同月	前年同月比	本月	前年同月	前年同月比	本月	前年同月	前年同月比	本月	前年同月	前年同月比
建設業 (06～08)	6,165	5,793	6.4	5,908	5,543	6.6	5,751	5,327	8.0	5,569	5,195	7.2	414	466	▲ 11.2	339	348	▲ 2.6
総合工事業	3,554	3,119	13.9	3,359	2,974	12.9	3,323	2,805	18.5	3,182	2,763	15.2	231	314	▲ 26.4	177	211	▲ 16.1
製造業 (09～32)	4,766	4,414	8.0	4,310	4,009	7.5	3,242	3,299	▲ 1.7	3,000	3,074	▲ 2.4	1,524	1,115	36.7	1,310	935	40.1
食料品製造業	1,052	618	70.2	909	476	91.0	392	264	48.5	288	175	64.6	660	354	86.4	621	301	106.3
繊維工業	201	327	▲ 38.5	189	317	▲ 40.4	138	254	▲ 45.7	133	250	▲ 46.8	63	73	▲ 13.7	56	67	▲ 16.4
印刷・同関連業	427	452	▲ 5.5	393	432	▲ 9.0	303	344	▲ 11.9	302	337	▲ 10.4	124	108	14.8	91	95	▲ 4.2
化学工業	218	258	▲ 15.5	204	235	▲ 13.2	175	217	▲ 19.4	167	207	▲ 19.3	43	41	4.9	37	28	32.1
金属製品製造業	396	378	4.8	371	360	3.1	316	313	1.0	306	305	0.3	80	65	23.1	65	55	18.2
はん用機械器具製造業	319	385	▲ 17.1	312	381	▲ 18.1	260	348	▲ 25.3	258	348	▲ 25.9	59	37	59.5	54	33	63.6
生産用機械器具製造業	136	103	32.0	133	102	30.4	123	88	39.8	123	88	39.8	13	15	▲ 13.3	10	14	▲ 28.6
業務用機械器具製造業	199	261	▲ 23.8	184	252	▲ 27.0	155	220	▲ 29.5	150	220	▲ 31.8	44	41	7.3	34	32	6.3
電子部品・デバイス製造業	142	138	2.9	132	106	24.5	111	112	▲ 0.9	109	91	19.8	31	26	19.2	23	15	53.3
電気機械器具製造業	271	274	▲ 1.1	256	251	2.0	208	196	6.1	200	195	2.6	63	78	▲ 19.2	56	56	0.0
ハードウェア製造業	201	196	2.6	189	159	18.9	160	156	2.6	157	132	18.9	41	40	2.5	32	27	18.5
輸送用機械器具製造業	220	175	25.7	154	112	37.5	194	157	23.6	132	94	40.4	26	18	44.4	22	18	22.2
その他の製造業	700	540	29.6	628	514	22.2	511	419	22.0	493	410	20.2	189	121	56.2	135	104	29.8
電気・ガス・熱供給・水道業 (33～36)	66	52	26.9	64	51	25.5	51	43	18.6	51	42	21.4	15	9	66.7	13	9	44.4
情報通信業 (37～41)	8,879	8,554	3.8	7,812	7,592	2.9	8,259	7,792	6.0	7,448	7,060	5.5	620	762	▲ 18.6	364	532	▲ 31.6
情報サービス業	7,940	7,492	6.0	7,017	6,658	5.4	7,474	7,024	6.4	6,753	6,352	6.3	466	468	▲ 0.4	264	306	▲ 13.7
運輸業，郵便業 (42～49)	5,591	6,171	▲ 9.4	4,320	4,267	1.2	3,887	4,207	▲ 7.6	3,348	3,427	▲ 2.3	1,704	1,964	▲ 13.2	972	840	15.7
道路旅客運送業	2,139	2,144	▲ 0.2	2,100	2,026	3.7	1,673	1,769	▲ 5.4	1,648	1,676	▲ 1.7	466	375	24.3	452	350	29.1
道路貨物運送業	2,541	3,217	▲ 21.0	1,467	1,608	▲ 8.8	1,698	1,951	▲ 13.0	1,237	1,357	▲ 8.8	843	1,266	▲ 33.4	230	251	▲ 8.4
卸売業，小売業 (50～61)	20,216	15,635	29.3	17,337	13,736	26.2	11,472	8,777	30.7	10,847	8,173	32.7	8,744	6,858	27.5	6,490	5,563	16.7
卸売業	5,167	4,527	14.1	4,585	4,028	13.8	3,695	3,047	21.3	3,483	2,894	20.4	1,472	1,480	▲ 0.5	1,102	1,134	▲ 2.8
小売業	15,049	11,108	35.5	12,752	9,708	31.4	7,777	5,730	35.7	7,364	5,279	39.5	7,272	5,378	35.2	5,388	4,429	21.7
金融業，保険業 (62～67)	1,081	1,002	7.9	950	780	21.8	801	638	25.5	734	598	22.7	280	364	▲ 23.1	216	182	18.7
銀行業等	326	292	11.6	297	141	110.6	201	91	120.9	189	88	114.8	125	201	▲ 37.8	108	53	103.8
金融商品取引業，商品先物取引業等	291	287	1.4	249	278	▲ 10.4	242	253	▲ 4.3	216	251	▲ 13.9	49	34	44.1	33	27	22.2
保険業（保険媒介代理業，保険サービス業を含む）	464	423	9.7	404	361	11.9	358	294	21.8	329	259	27.0	106	129	▲ 17.8	75	102	▲ 26.5
不動産業，物品賃貸業 (68～70)	4,089	3,697	10.6	3,950	3,558	11.0	3,110	2,730	13.9	3,074	2,684	14.5	979	967	1.2	876	874	0.2
物品賃貸業	619	382	62.0	606	349	73.6	543	304	78.6	539	290	85.9	76	78	▲ 2.6	67	59	13.6
学術研究，専門・技術サービス業 (71～74)	5,566	4,671	19.2	4,926	4,102	20.1	3,788	3,275	15.7	3,499	3,040	15.1	1,778	1,396	27.4	1,427	1,062	34.4
広告業	523	399	31.1	500	381	31.2	442	331	33.5	433	319	35.7	81	68	19.1	67	62	8.1
宿泊業，飲食サービス業 (75～77)	16,330	10,397	57.1	14,041	8,084	73.7	9,077	4,564	98.9	8,773	4,368	100.8	7,253	5,833	24.3	5,268	3,716	41.8
宿泊業	638	363	75.8	591	347	70.3	379	126	200.8	361	119	203.4	259	237	9.3	230	228	0.9
飲食店	15,531	9,830	58.0	13,311	7,536	76.6	8,651	4,380	97.5	8,377	4,191	99.9	6,880	5,450	26.2	4,934	3,345	47.5
生活関連サービス業，娯楽業 (78～80)	4,750	3,827	24.1	3,725	3,110	19.8	2,369	1,899	24.7	2,304	1,836	25.5	2,381	1,928	23.5	1,421	1,274	11.5
洗濯・理容・美容・浴場業	2,099	1,781	17.9	1,849	1,490	24.1	1,402	1,037	35.2	1,381	1,018	35.7	697	744	▲ 6.3	468	472	▲ 0.8
教育，学習支援業 (81,82)	1,745	1,513	15.3	1,519	1,180	28.7	673	688	▲ 2.2	595	582	2.2	1,072	825	29.9	924	598	54.5
医療，福祉 (83～85)	22,777	20,623	10.4	20,774	19,054	9.0	11,875	11,540	2.9	11,739	11,307	3.8	10,902	9,083	20.0	9,035	7,747	16.6
医療業	5,833	5,376	8.5	5,627	5,216	7.9	3,505	3,275	7.0	3,475	3,255	6.8	2,328	2,101	10.8	2,152	1,961	9.7
社会保険・社会福祉・介護事業	16,843	15,167	11.1	15,047	13,795	9.1	8,324	8,234	1.1	8,218	8,030	2.3	8,519	6,933	22.9	6,829	5,765	18.5
複合サービス業 (86,87)	282	169	66.9	227	113	100.9	209	79	164.6	169	53	218.9	73	90	▲ 18.9	58	60	▲ 3.3
サービス業（他に分類されないもの） (88～96)	21,494	19,199	12.0	16,761	15,814	6.0	11,307	10,341	9.3	9,250	8,650	6.9	10,187	8,858	15.0	7,511	7,164	4.8
廃棄物処理業	223	224	▲ 0.4	209	218	▲ 4.1	178	170	4.7	168	169	▲ 0.6	45	54	▲ 16.7	41	49	▲ 16.3
自動車整備業	149	151	▲ 1.3	144	151	▲ 4.6	137	118	16.1	135	118	14.4	12	33	▲ 63.6	9	33	▲ 72.7
機械等修理業	266	140	90.0	213	132	61.4	241	122	97.5	198	117	69.2	25	18	38.9	15	15	0.0
職業紹介・労働者派遣業	3,730	3,296	13.2	1,208	1,618	▲ 25.3	2,273	2,342	▲ 2.9	936	1,241	▲ 24.6	1,457	954	52.7	272	377	▲ 27.9
その他の事業サービス業	15,884	14,511	9.5	13,938	12,856	8.4	7,790	7,126	9.3	7,149	6,561	9.0	8,094	7,385	9.6	6,789	6,295	7.8
その他のサービス業	1,242	877	41.6	1,049	839	25.0	688	463	48.6	664	444	49.5	554	414	33.8	385	395	▲ 2.5
合計	124,657	106,561	17.0	107,222	91,533	17.1	76,180	65,454	16.4	70,678	60,319	17.2	48,477	41,107	17.9	36,544	31,214	17.1
事業所規模 4人以下	26,037	22,704	14.7	21,164	19,193	10.3	14,508	13,345	8.7	12,140	11,705	3.7	11,529	9,359	23.2	9,024	7,488	20.5
事業所規模 5人～29人	61,256	48,273	26.9	55,712	43,905	26.9	39,784	30,579	30.1	38,427	29,406	30.7	21,472	17,694	21.4	17,285	14,499	19.2
事業所規模 30人～99人	24,159	22,349	8.1	20,326	18,591	9.3	14,210	13,405	6.0	13,360	12,585	6.2	9,949	8,944	11.2	6,966	6,006	16.0
事業所規模 100人～299人	8,967	8,656	3.6	6,895	6,538	5.5	5,207	5,345	▲ 2.6	4,696	4,429	6.0	3,760	3,311	13.6	2,199	2,109	4.3
事業所規模 300人～499人	2,123	1,929	10.1	1,626	1,414	15.0	1,346	1,285	4.7	1,186	1,068	11.0	777	644	20.7	440	346	27.2
事業所規模 500人～999人	1,203	1,916	▲ 37.2	972	1,409	▲ 31.0	589	970	▲ 39.3	466	722	▲ 35.5	614	946	▲ 35.1	506	687	▲ 26.3
事業所規模 1000人以上	912	734	24.3	527	483	9.1	536	525	2.1	403	404	▲ 0.2	376	209	79.9	124	79	57.0

平成27年度東京労働局及びハローワーク別主要事業進捗状況

主要指標	労働局計	飯田橋	上野	品川	大森	渋谷	新宿	池袋	王子	足立	墨田	木場	八王子	立川	青梅	三鷹	町田	府中	公表時期
a **就職件数(常用)*1 27年度目標値**	131,130	6,000	3,380	4,400	6,800	10,500	15,700	14,000	3,800	9,350	10,300	8,000	7,100	9,400	4,500	6,200	4,600	7,100	毎月
b 実績値(27年6月)	11,767	571	326	363	590	908	1,448	1,205	307	842	917	695	652	875	423	587	429	629	
c 実績(27年4月～6月累計)	35,517	1,837	893	1,136	1,793	2,824	4,227	3,739	1,017	2,493	2,773	2,134	1,972	2,570	1,284	1,676	1,252	1,897	
年度目標に対する進捗割合(%)(c/a)	27.1%	30.6%	26.4%	25.8%	26.4%	26.9%	26.9%	26.7%	26.8%	26.7%	26.9%	26.7%	27.8%	27.3%	28.5%	27.0%	27.2%	26.7%	
d **求人充足数(常用)*2 27年度目標値**	170,280	30,000	5,390	19,600	7,000	17,960	19,140	14,270	3,050	8,310	7,010	10,000	5,620	7,510	3,620	3,960	2,630	5,210	毎月
e 実績値(27年6月)	15,377	2,662	451	1,646	637	1,536	1,808	1,349	257	764	687	898	505	690	345	381	262	499	
f 実績(27年4月～6月累計)	46,062	8,070	1,376	5,007	1,804	4,657	5,256	3,973	865	2,300	1,968	2,768	1,556	2,051	1,009	1,185	773	1,444	
年度目標に対する進捗割合(%)(f/d)	27.1%	26.9%	25.5%	25.5%	25.8%	25.9%	27.5%	27.8%	28.4%	27.7%	28.1%	27.7%	27.7%	27.3%	27.9%	29.9%	29.4%	27.7%	
g **雇用保険受給者の早期再就職件数*3 27年度目標値**	43,700	1,260	700	1,930	2,250	4,600	4,450	5,100	1,200	3,100	2,500	3,900	2,200	3,270	1,250	2,200	1,300	2,490	毎月
h 実績値(27年4月)*4	3,685	97	59	158	189	380	433	426	93	248	188	303	175	309	111	215	94	207	
年度目標に対する進捗割合(%)(h/g)	8.4%	7.7%	8.4%	8.2%	8.4%	8.3%	9.7%	8.4%	7.8%	8.0%	7.5%	7.8%	8.0%	9.4%	8.9%	9.8%	7.2%	8.3%	

*1：常用：雇用契約において雇用期間の定めのない、又は、4か月以上の雇用期間が定められているもの。
*2：都内ハローワークにおいて受理した求人に対して、全国のハローワークからの職業紹介により就職が確認された件数。
*3：雇用保険受給者が所定給付日数を３分の２以上残して就職された方の件数。
*4：雇用保険受給者の早期再就職件数の実績値については、27年4月分を27年7月、27年5月分を27年8月に公表。