ハローワーク飯田橋　東京しごとセンター ヤングコーナー

2026
10/29
［木］

厳選企業 10～15社による正社員採用！

合同就職面接会

34歳以下対象　学生は参加いただけません

会場 東京しごとセンター 地下２階講堂 ｜ 東京都千代田区 飯田橋 3-10-3

受付	企業PRタイム	面接
12:30～15:30	13:00～13:30	13:30～16:30

スーツ着用

予約不要
当日参加OK

Make Your Dreams Come True

参加無料

入退場自由

詳細は裏面参照

参加に関する問合せ　ハローワーク飯田橋U-35
TEL 03-5212-8609
受付時間／平日 午前10時～午後6時30分
土曜、日曜、祝日および年末年始（12/29～1/3）休業

登録に関する問合せ　東京しごとセンター ヤングコーナー
TEL 03-5211-2851
受付時間/平日 午前9時～午後8時　土曜 午前9時～午後5時
日曜、祝日および年末年始（12/29～1/3）休業

■主催　ハローワーク飯田橋・公益財団法人東京しごと財団　■後援　千代田区・中央区・文京区

キ リ ト リ

令和8年10月29日 34歳以下対象合同就職面接会 参加申込書		ハローワーク登録	有 ・ 無	
フリガナ	生年月日	求職番号又は求職申込先ハローワーク名		
お 名 前	西暦　年　月　日（　歳）			
ご住所（〒　-　）		東京しごとセンター利用登録番号（8桁）		
（電話番号　-　-　）				

※ご記入いただいた個人情報は、当面接会の受付・集計で使用する他、ハローワークの求職登録に使用させていただく場合があります。また、東京しごとセンターホームページの「プライバシーポリシー」に準じて、当センターの就職支援サービスや付随するサービスを行うために、必要な範囲で利用させていただきます。

No.

合同就職面接会

参加方法

1. 参加にあたっては、東京しごとセンターの利用登録が必要です。
   来所または**オンラインによる利用登録**を前日までにお済ませください。
2. 本チラシのオモテ面下部にある参加申込書にご記入の上、当日会場受付にご提出ください。

企業PR、求人票

開催2週間ほど前にハローワーク飯田橋の**面接会ポータルサイト**に掲載します。

当日の持ち物

- 東京都しごとセンターカード（お持ちの方）
- 参加申込書（本チラシのオモテ面下部にご記入の上、切り取ってお持ちください）
- 履歴書（当日は複数の企業と面接ができますので複数枚ご用意ください）
- ハローワークの紹介状（お持ちの場合）
  ※事前にハローワークで紹介状の交付を受けると当日の受付がスムーズです

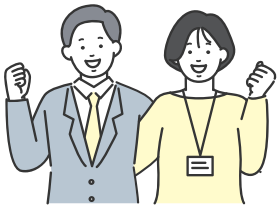

参加者の声

- 書類審査なく会ってもらえる！
- 1日で複数企業と面接できてよかった！
- 予想以上に良い企業、求人が揃っていた！
- 周りに求職者の方がいて孤独感がない！
- パーテーションで区切られていて集中できた！
- 話しやすい雰囲気で、気軽に参加できる！
- 職員さんの親切な案内で落ちつけた！
- 有意義な時間を過ごせた！

東京しごとセンター

東京都千代田区飯田橋 3-10-3

〈飯田橋駅から〉

- JR中央・総武線「東口」より徒歩7分
- 都営地下鉄大江戸線・東京メトロ有楽町線・南北線「A2出口」より徒歩7分
- 東京メトロ東西線「A5出口」より徒歩3分

〈水道橋駅から〉

- JR中央・総武線「西口」より徒歩5分

〈九段下駅から〉

- 東京メトロ東西線「7番出口」より徒歩8分
- 東京メトロ半蔵門線・都営地下鉄新宿線「3a、3b番出口」より徒歩10分

東京しごとセンター ヤングコーナー

若者の就職活動を全面的にサポートしているのが東京しごとセンター「ヤングコーナー」です。「ハローワーク飯田橋 U-35」も併設されており、就職活動全般のサービスをワンストップで提供しています。
一人で就職活動をしていて不安になったり、悩んだり、壁にぶつかったりしたとき、「ヤングコーナー」は皆さんの“力”になれるようお手伝いします。ぜひお気軽にお越しください！

※30 歳から 34 歳の方については、ミドルコーナーのサービス利用となりますが、ヤングコーナーの一部のサービスも併せてご利用いただけます。

VEGETABLE OIL INK
リサイクル適性Ⓐ
この印刷物は、印刷用の紙へリサイクルできます。