ハローワークの求人検索機に画像情報を掲載している事業所の皆様へ

ハローワークの自己検索機で公開している「画像情報」確認について

ご利用いただいております事業所の画像情報公開サービスが、来年１月のハローワークシステム変更により「ハローワークインターネットサービス」で画像が閲覧できるようになります。

今まではハローワーク内の求人検索パソコンに限っての公開でしたが、インターネットによりすべての人に公開される情報となります。

つきましては、個人情報、著作権等に問題がないか確認をしていただきたいため、来年１月６日時点で画像情報を一旦非公開とさせていただきます。ご質問等は担当までご連絡をください。

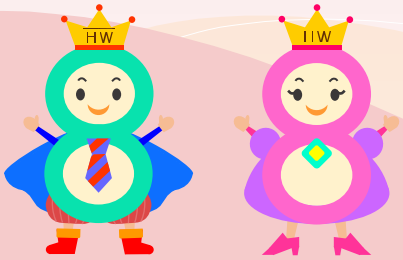

【問い合せ先】
ハローワーク八王子　事業所部門
担当：白石　中川
電話：０４２－６４８－８６８１