

最近の雇用失業情勢（平成29年7月分）

平成29年8月28日

徳島労働局職業安定部職業安定課

経済動向

総論（我が国経済の基調判断）

景気は、緩やかな回復基調が続いている。

- ・個人消費は、緩やかに持ち直している。
- ・設備投資は、持ち直している。
- ・輸出は、持ち直している。
- ・生産は、持ち直している。
- ・企業収益は、改善している。企業の業況判断は、改善している。
- ・雇用情勢は、改善している。
- ・消費者物価は、横ばいとなっている。

先行きについては、雇用・所得環境の改善が続くなかで、各種政策の効果もあって、緩やかに回復していくことが期待される。ただし、海外経済の不確実性や金融資本市場の変動の影響に留意する必要がある。

（資料出所：29.8.28 内閣府「月例経済報告」）

徳島県「金融経済概況」

○ 徳島県内の景気は、回復を続けている。

すなわち、設備投資は緩やかに増加しており、高めの水準で推移している。個人消費は着実に持ち直している。住宅投資は、振れを伴いつつも持ち直しており、高水準となっている。公共投資は横ばい圏内の動きとなっている。こうした中、企業の生産動向は、振れを伴いつつも緩やかに持ち直しており、高水準で推移している。雇用・所得情勢をみると、労働需給は引き締め傾向にあり、雇用者所得も基調的には緩やかに持ち直している。

（資料出所：29.8.7 日本銀行徳島事務所）

「第173回 全国企業短期経済観測調査結果」

（資料出所：29.7.3 日本銀行徳島事務所）

業況判断 D.I.（「良い」－「悪い」、%ポイント、（ ）内は前回調査時予測）

		15/12月	16/3月	6月	9月	12月	17/3月	6月	9月 (予測)
徳島	製造業	(0) 3	(5) ▲ 3	(▲ 2) 2	(0) 8	(0) 3	(▲ 3) 23	(5) 23	11
	非製造業	(0) 2	(0) 0	(▲ 11) ▲ 6	(0) 0	(▲ 2) ▲ 6	(▲ 8) ▲ 3	(▲ 3) 3	3
	全産業	(0) 3	(3) ▲ 1	(▲ 7) ▲ 2	(0) 4	(▲ 1) ▲ 1	(▲ 5) 10	(1) 13	7
全 国	製造業	(2) 4	(1) 1	(▲ 3) 0	(▲ 2) 1	(0) 4	(1) 8	(5) 11	9
	非製造業	(7) 13	(7) 11	(4) 8	(4) 7	(4) 9	(4) 11	(5) 13	8
	全産業	(5) 9	(3) 7	(1) 4	(2) 5	(2) 7	(2) 10	(4) 12	8

雇用失業情勢

全 国

[現状のまとめ]

- 6月の完全失業率は2.8%と前月より0.3ポイント低下
 - 有効求人倍率は1.51倍で、前月に比べて0.02ポイント上昇
- 「現在の雇用情勢は、着実に改善が進んでいる。」

- ・完全失業者数（原数値）は、192万人と前年同月差18万人減少。
（季調値は189万人と前月より16万人減少）
- ・就業者数（季調値）は、前月から12万人増加し、6,531万人。
- ・雇用者数（季調値）は、前月から32万人増加し、5,826万人。
- ・労働力人口（季調値）は、前月より4万人減少し、6,721万人。
- ・新規求人倍率（季調値）は2.25倍で、前月に比べて0.06ポイント低下。
- ・産業別の新規求人（原数値）の状況を前年同月比で見ると、「製造業」、「運輸業,郵便業」、「建設業」、「医療,福祉」、「サービス業（他に分類されないもの）」などで増加となり、「教育,学習支援業」で減少となりました。
- ・パートタイムを含む常用新規求職者数（原数値）については、事業主都合離職者が10.9%減と前年同月比55か月連続の減少。

（厚生労働省職業安定局 29.7.28）

徳島県

平成29年7月の有効求人倍率（季節調整値）は1.37倍となり、前月を0.01ポイント下回った。正社員有効求人倍率（原数値）は0.89倍となり、前年同月を0.04ポイント上回った。

有効求人数（原数値）は前年同月に比べ0.2%増の15,504人となり、有効求職者数（同）は前年同月比2.1%減の11,888人となった。

新規求人数（原数値）（パートを含む）は前年同月に比べ6.2%増の5,666人となり、新規求職者数（原数値）は前年同月に比べ2.7%増の2,554人となった。

新規求人数をパートを含む産業分類（大分類）についてみると、前年同月比で増加したものは、生活関連サービス業,娯楽業27.0%（60人）、医療,福祉22.1%（310人）、サービス業20.8%（138人）などで、減少したものは不動産業,物品賃貸業▲68.1%（47人）、学術研究,専門・技術サービス業▲50.4%（59人）、教育,学習支援業▲46.5%（72人）、建設業▲16.9%（74人）などである。

有効求人倍率は1倍台で推移しており、雇用失業情勢は、改善が進んでいる。

このような状況の中、求人・求職者のニーズや状況に応じた的確な職業紹介及び求職者支援訓練等への誘導等によるさらにきめ細かな就職支援を図っていく。

有効求人倍率

有効求人倍率（季節調整値）1.37倍。（原数値は1.30倍）。

直近のボトムは、平成21年8・9月0.57倍。

直近のピークは、平成29年4月1.40倍。

正社員有効求人倍率（原数値）0.89倍。

◇有効求人数（パートを含む）

有効求人数は15,504人（原数値）で前年同月比0.2%増となった。

◇正社員の有効求人数（パートを除く）

正社員の有効求人数は6,972人（原数値）で前年同月比1.6%増となった。

◇有効求職者（パートを含む）

有効求職者は11,888人（原数値）で前年同月比2.1%減となった。

◇有効求人倍率

有効求人倍率は1.37倍となり、前月を0.01ポイント下回った。

◇正社員有効求人倍率

正社員の有効求人倍率は0.89倍となり、前年同月を0.04ポイント上回った。

◇地域、安定所別有効求人倍率（原数値）

県央地域		県西地域		県南地域	
徳島	1.49	三好	1.43	阿南	1.03
小松島出張所	1.02	美馬	1.07	牟岐出張所	1.17
吉野川	0.86				
鳴門	1.37				
地域平均	1.35	地域平均	1.22	地域平均	1.06

新規求人倍率

新規求人倍率（季節調整値）2.03倍（原数値は2.22倍）

◇新規求人数（新規学卒を除きパートを含む）

新規求人数は5,666人（原数値）で前年同月比6.2%増となった。新規求人数（同）のうち、正社員求人の占める割合は44.9%で、前年同月比1.7ポイント増、前月比では0.1ポイント減となった。

常用新規求人数のうち、常用派遣・請負求人の占める割合は9.2%で、前年同月比で2.9ポイント増となり、前月比で0.2ポイント減となった。

◇新規求人倍率

新規求人倍率は2.03倍となり、前月を0.12ポイント下回った。

○産業分類（大分類）別新規求人数の状況

産 業	新規求人数 (人)	最近の動向（前年同月比）		
		29.5月	29.6月	29.7月
建 設 業	365	▲17.4%	6.7%	▲16.9%
製 造 業	439	▲1.0%	▲10.5%	18.6%
情 報 通 信 業	29	▲6.5%	▲24.6%	▲19.4%
運 輸 業 ， 郵 便 業	211	▲8.3%	▲2.7%	7.1%
卸 売 業 ， 小 売 業	777	▲17.5%	▲11.4%	▲12.2%
金 融 業 ， 保 険 業	63	▲37.5%	▲36.8%	133.3%
宿泊業，飲食サービス業	555	▲1.8%	▲7.2%	6.5%
生活関連サービス業，娯楽業	282	▲16.5%	▲30.6%	27.0%
教育，学習支援業	83	28.6%	▲6.7%	▲46.5%
医 療 ， 福 祉	1,710	7.8%	▲7.4%	22.1%
サ ー ビ ス 業	803	36.4%	3.3%	20.8%

◇新規求職者（パートを含む）

新規求職者は2,554人（原数値）で前年同月比2.7%増となった。

○新規求職者（パートを除く常用1,742人）の求職理由別状況

在職者	530人	構成比 30.4%	前年同月比 1.1%増	(2か月連続)
離職者	1,062人	構成比 61.0%	前年同月比 2.9%増	(10か月ぶり)
事業主都合	281人	構成比 16.1%	前年同月比 6.6%減	(10か月連続)
定年到達者	22人	構成比 1.3%	前年同月比 29.4%増	(2か月連続)
自己都合	726人	構成比 41.7%	前年同月比 6.3%増	(14か月ぶり)
自営その他	31人	構成比 1.8%	前年同月比 6.9%増	(2か月ぶり)
無業者	150人	構成比 8.6%	前年同月比 15.7%減	(4か月連続)

有効求人数（常用フルタイム）を職業別で見ると、専門的・技術的職業は2,470人(997人、2.48倍)、事務的職業は924人(1,953人、0.47倍)、販売の職業は750人(667人、1.12倍)、サービスの職業は1,842人(857人、2.15倍)、保安の職業233人(36人、6.47倍)、生産工程の職業は1,001人(900人、1.11倍)、輸送・機械運転の職業は397人(328人、1.21倍)、建設・採掘の職業592人(251人、2.36倍)、運搬・清掃・包装等の職業396人(1,275人、0.31倍)となっている。

年齢別（常用計：就職機会積み上げ方式）では、25歳未満で1,294人(1,044人、1.24倍)、25歳以上35歳未満で2,422人(1,960人、1.24倍)、35歳以上45歳未満で1,880人(1,644人、1.14倍)、45歳以上55歳未満で1,561人(1,527人、1.02倍)、55歳以上では1,568人(1,620人、0.97倍)となっている。

㊦（ ）内は有効求職者数と有効求人倍率で原数値

就職の状況

就職件数 1,156 件のうち、常用就職件数（パート除く）は 651 件。職業別では、専門的・技術的職業が 100 件、事務的職業 124 件、販売の職業 46 件、サービスの職業 124 件、生産工程の職業 97 件、輸送・機械運転の職業 41 件、建設・採掘の職業 28 件、運搬・清掃・包装等の職業 69 件となっている。

なお、45 歳以上の者の常用就職件数は 202 件となっている。

多数離職、倒産等の状況

・多数離職（10人以上）

安定所が把握した状況は 2 件、50 名（前年同月 0 件、0 名）であった。

・企業倒産

平成 29 年 7 月度の県内企業倒産件数（負債総額 1 千万円以上）は 1 件、負債総額は 1 億円であった。

件数は、前月比、前年同月比で増減無し。また、負債総額は前月比で 3,500 万円減少し、前年同月比で 300 万円減少した。

産業別倒産状況は、製造業が 1 件。

原因別倒産状況は、販売不振が 1 件。

（資料出所：29.8.1 ㈱東京商工リサーチ徳島支店）

雇用保険の状況

適用事業所数は 14,310 件で前年同月（14,233 件）と比べ 0.5%の増加。被保険者数は 199,840 人で前年同月（198,112 人）と比べ 0.9%増加。受給資格決定件数は 662 件で前年同月（646 件）と比べ 2.5%増加となった。

受給資格決定件数の産業別では、建設業からの離職が 42 件、製造業 114 件(食料品 16 件、繊維工業 6 件、家具・装備品 7 件、パルプ・紙・紙加工品 6 件、化学工業 9 件、はん用機械器具 15 件、電子部品・デバイス 9 件、電気機械器具 7 件、輸送用機械器具 19 件等)、運輸業,郵便業 30 件、卸売業,小売業 118 件、金融業,保険業 27 件、宿泊業,飲食サービス業 17 件、医療,福祉 130 件、サービス業 69 件となっている。

受給者実人員は 2,603 人(前年同月 2,894 人)で、前年同月比 10.1%減少となった。

雇用失業情勢の推移

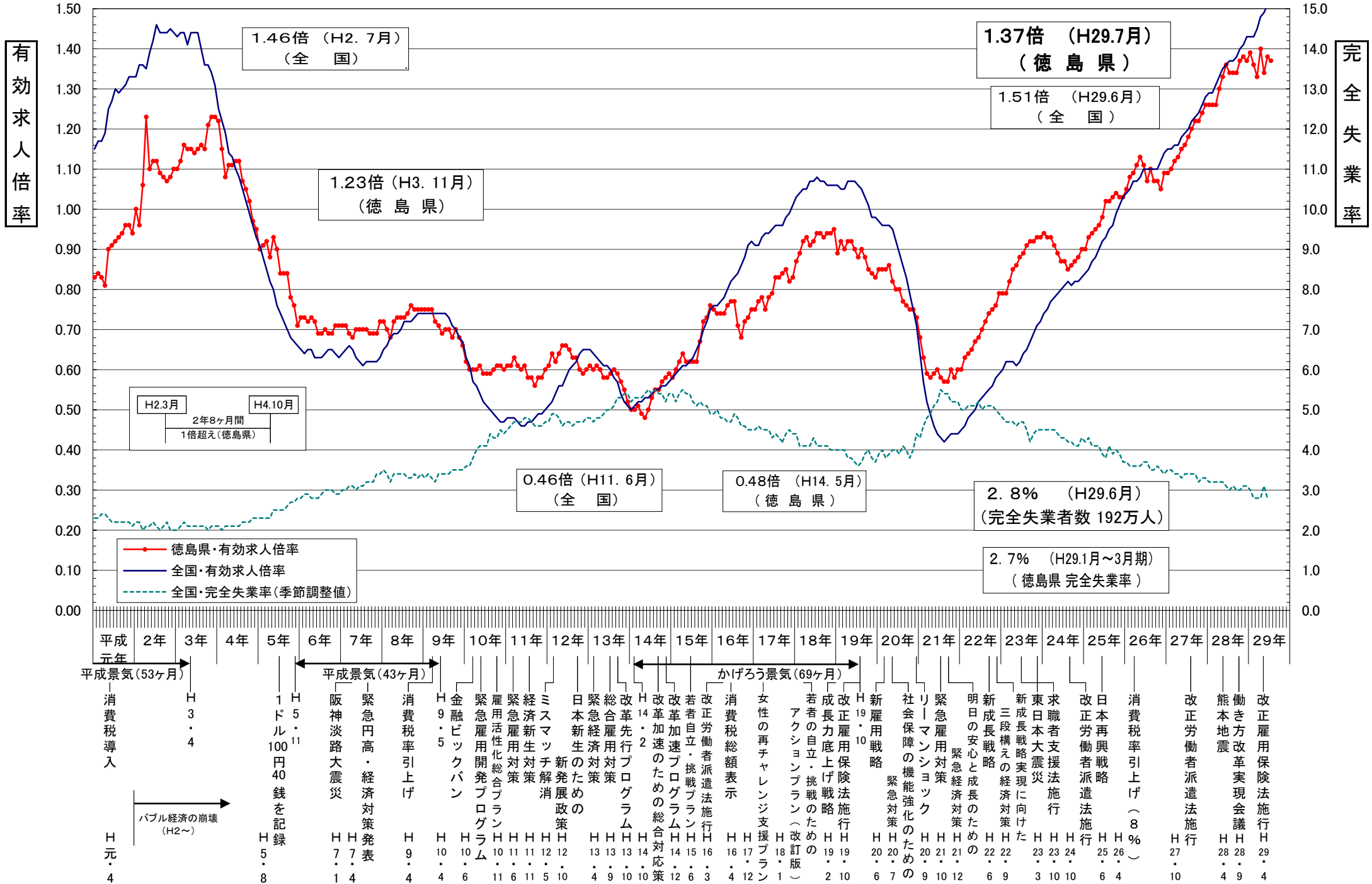

年齢別常用職業紹介状況（就職機会積み上げ方式）

徳島労働局

2017年7月分

項目 区分	常用（パートを除く）								常用的パートタイム								常用計 有効求人倍率
	月間有効 求人数 (A)	新規求人数 (B)	月間有効 求職者数 (C)	新規求職 申込件数 (D)	就職件数 (E)	充足数 (F)	新規求人 倍率 (B/D)	有効求人 倍率 (A/C)	月間有効 求人数 (A)	新規求人数 (B)	月間有効 求職者数 (C)	新規求職 申込件数 (D)	就職件数 (E)	充足数 (F)	新規求人 倍率 (B/D)	有効求人 倍率 (A/C)	
19歳以下	260	84	210	43	20	17	1.95	1.24	88	39	60	14	13	7	2.79	1.47	1.29
20歳～24歳	1,034	427	834	219	75	86	1.95	1.24	251	99	172	36	12	17	2.75	1.46	1.28
25歳～29歳	1,268	484	1,023	248	103	97	1.95	1.24	451	155	309	56	35	26	2.77	1.46	1.29
30歳～34歳	1,154	425	937	219	88	84	1.94	1.23	546	213	374	77	42	36	2.77	1.46	1.30
35歳～39歳	951	400	797	213	83	81	1.88	1.19	533	256	365	93	46	44	2.75	1.46	1.28
40歳～44歳	929	316	847	179	80	60	1.77	1.10	627	237	430	86	41	41	2.76	1.46	1.22
45歳～49歳	840	315	811	186	78	57	1.69	1.04	520	204	357	74	43	35	2.76	1.46	1.16
50歳～54歳	721	252	716	152	49	44	1.66	1.01	467	179	321	65	37	31	2.75	1.45	1.15
55歳～59歳	583	190	581	115	34	34	1.65	1.00	611	179	420	65	61	31	2.75	1.45	1.19
60歳～64歳	646	161	679	103	33	30	1.56	0.95	960	270	697	105	54	50	2.57	1.38	1.17
65歳以上	339	101	360	65	8	19	1.55	0.94	738	328	548	130	33	60	2.52	1.35	1.19
計	8,725	3,155	7,795	1,742	651	609	1.81	1.12	5,792	2,159	4,053	801	417	378	2.70	1.43	1.23

「就職機会積み上げ方式」

個々の求人について、求人数を対象となる年齢階級<5歳刻みの11階級>の総月間有効求職者数で除して、当該求人に係る求職者一人あたりの就職機会を算定し、全有効求人についてこの就職機会を足し上げることにより、年齢別有効求人倍率を算出。

新規求人(派遣・請負・正社員)の推移

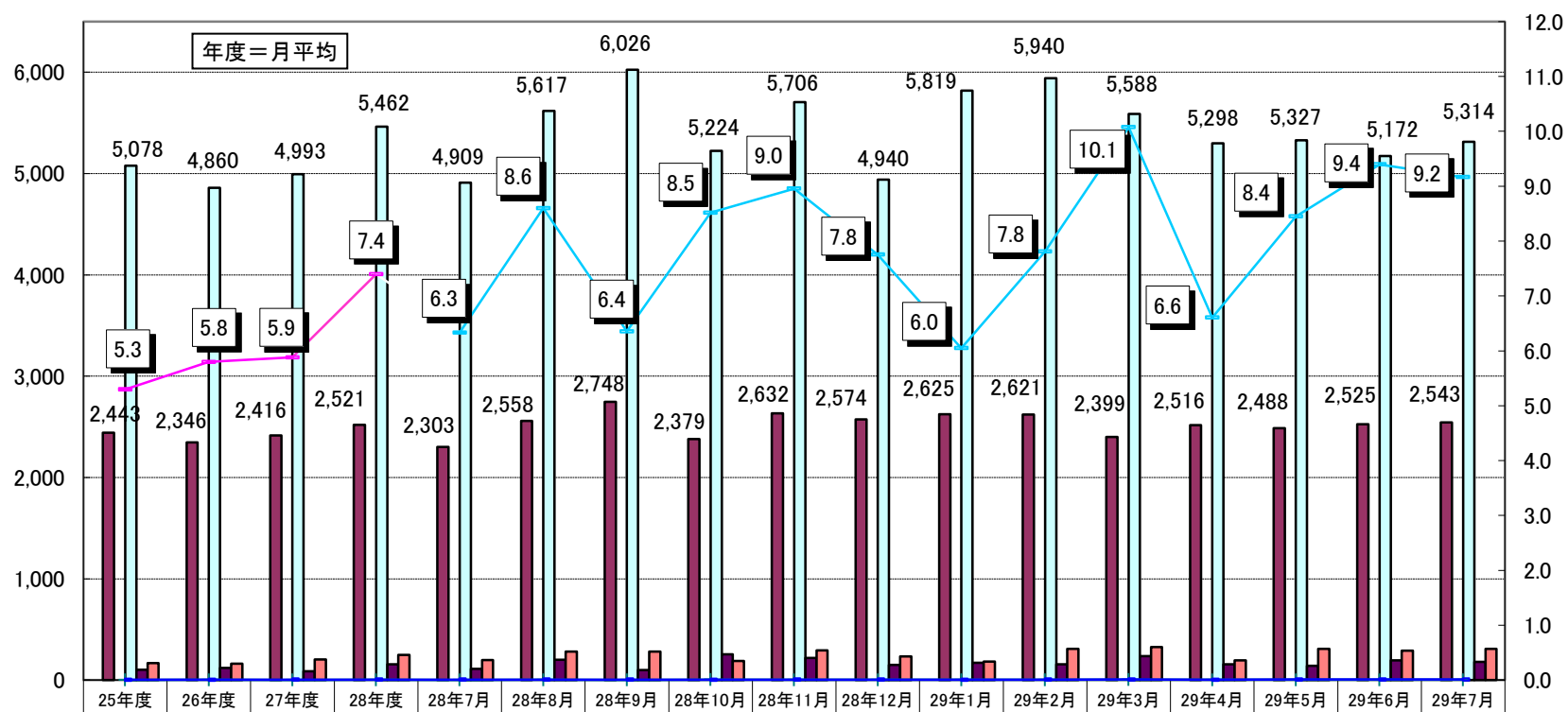

年度	25年度	26年度	27年度	28年度	28年7月	28年8月	28年9月	28年10月	28年11月	28年12月	29年1月	29年2月	29年3月	29年4月	29年5月	29年6月	29年7月
新規求人数(全数)	5,573	5,369	5,499	5,916	5,334	5,962	6,447	5,668	6,195	5,454	6,182	6,470	6,071	5,684	5,645	5,615	5,666
うち正社員求人	2,443	2,346	2,416	2,521	2,303	2,558	2,748	2,379	2,632	2,574	2,625	2,621	2,399	2,516	2,488	2,525	2,543
正社員構成比	43.8	43.7	43.9	42.6	43.2	42.9	42.6	42.0	42.5	47.2	42.5	40.5	39.5	44.3	44.1	45.0	44.9
新規求人(常用)	5,078	4,860	4,993	5,462	4,909	5,617	6,026	5,224	5,706	4,940	5,819	5,940	5,588	5,298	5,327	5,172	5,314
うち派遣求人(常用)	102	122	88	155	112	202	101	256	218	149	170	156	237	156	140	194	179
うち請負求人(常用)	169	161	205	249	199	281	282	189	293	234	182	308	326	194	310	292	308
派遣比率	2.0	2.5	1.8	2.8	2.3	3.6	1.7	4.9	3.8	3.0	2.9	2.6	4.2	2.9	2.6	3.8	3.4
請負比率	3.3	3.3	4.1	4.6	4.1	5.0	4.7	3.6	5.1	4.7	3.1	5.2	5.8	3.7	5.8	5.6	5.8
派遣・請負比率	5.3	5.8	5.9	7.4	6.3	8.6	6.4	8.5	9.0	7.8	6.0	7.8	10.1	6.6	8.4	9.4	9.2

資料: 徳島労働局職業安定部職業安定課「職業安定業務統計」

雇用保険関係指数の推移

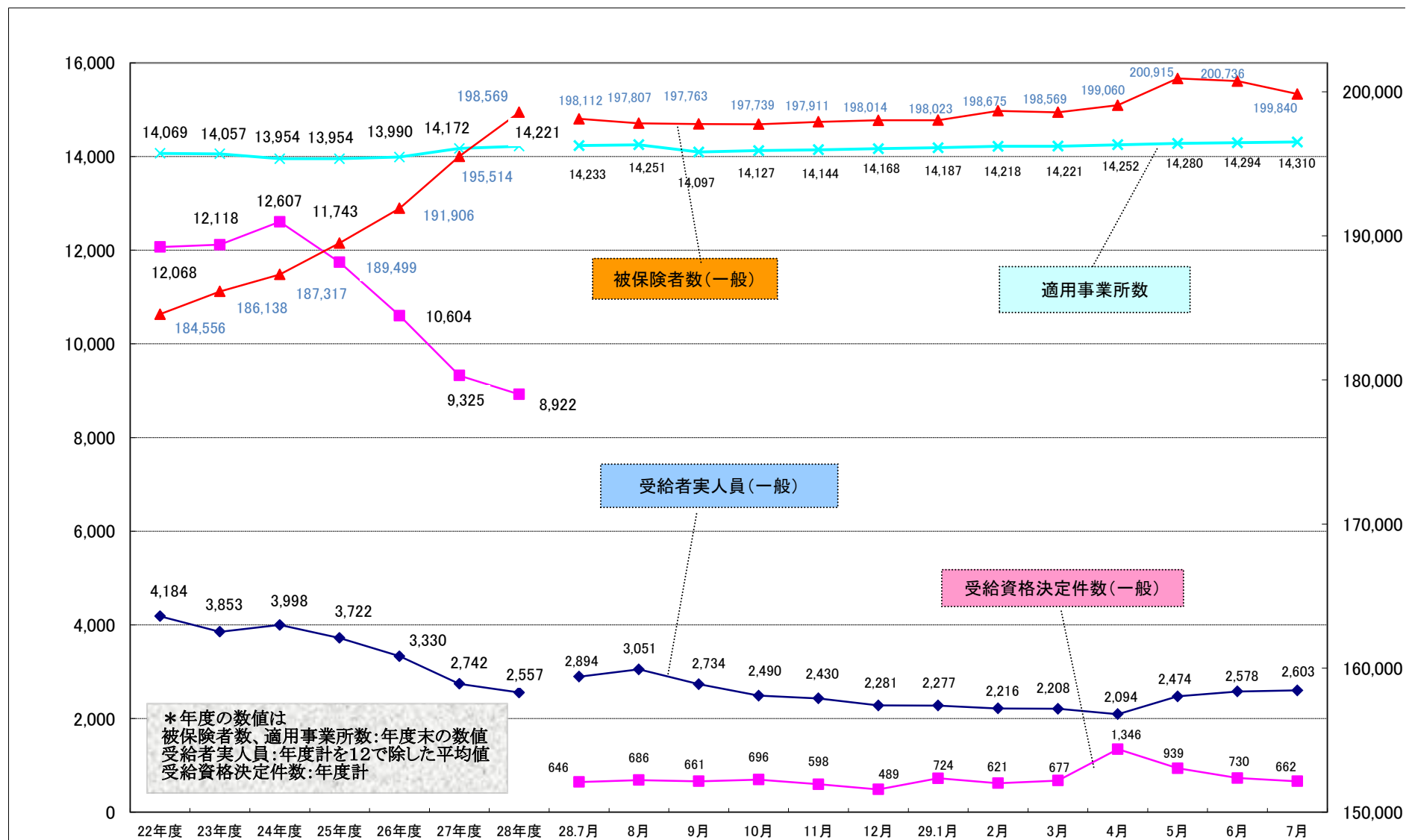

職業別有効求人・求職及び賃金の状況(常用的フルタイム)

平成29年7月

徳島労働局

職業	有効求人 数(人)	有効求職者 数(人)	有効求人倍率 (倍)	求人賃金		求職賃金
				上限	下限	
A 管理的職業	45	28	1.61	303,339	237,416	226,000
B 専門的・技術的職業	2,470	997	2.48	263,375	200,848	196,510
07開発技術者	56	30	1.87	246,636	180,909	215,714
08製造技術者	49	98	0.50	226,945	175,420	189,706
09建築・土木技術者等	323	79	4.09	343,050	215,140	227,895
10情報処理・通信技術者	48	74	0.65	283,385	202,048	196,364
11その他の技術者	3	9	0.33	-	-	230,000
12医師、薬剤師等	134	15	8.93	411,746	314,808	262,500
13保健師、助産師、看護師、准看護師	814	198	4.11	263,400	206,406	216,111
14医療技術者	228	75	3.04	251,724	204,508	209,167
15その他の保健医療	130	84	1.55	222,527	174,487	174,211
16社会福祉の専門的職業	497	150	3.31	209,799	173,224	174,091
22美術家、デザイナー等	38	55	0.69	259,284	172,865	178,235
05_06_17~21_23_24その他の専門的職業	150	130	1.15	220,291	165,465	175,714
C 事務的職業	924	1,953	0.47	182,905	157,749	160,653
25一般事務員	623	1,773	0.35	172,800	152,860	158,289
26会計事務員	101	68	1.49	182,004	153,301	169,524
27生産関連事務員	34	29	1.17	203,663	160,498	175,714
28営業・販売関連事務員	131	57	2.30	221,707	179,764	191,875
29外勤事務員	4	2	2.00	234,000	213,000	150,000
30運輸・郵便事務	14	6	2.33	226,000	191,000	210,000
31事務用機器操作の職業	17	18	0.94	153,568	146,660	170,000
D 販売の職業	750	667	1.12	246,946	183,644	256,333
32商品販売の職業	336	345	0.97	212,257	168,427	164,675
33販売類似の職業	22	4	5.50	246,600	198,700	-
34営業の職業	392	318	1.23	279,137	197,397	353,014
E サービスの職業	1,842	857	2.15	207,380	167,071	164,236
35家庭生活支援サービス	4	3	1.33	200,000	150,000	150,000
36介護サービスの職業	897	353	2.54	193,442	159,419	163,929
37保健医療サービス	142	71	2.00	157,359	145,325	153,000
38生活衛生サービス	130	37	3.51	235,236	164,064	160,000
39飲食物調理の職業	353	194	1.82	209,578	167,280	165,490
40接客・給仕の職業	255	132	1.93	238,862	190,800	170,909
41居住施設・ビルの管理	16	19	0.84	214,268	188,332	155,000
42その他のサービス職	45	48	0.94	279,567	191,650	166,250
F 保安の職業	233	36	6.47	177,116	145,184	187,500
G 農林漁業の職業	75	117	0.64	209,006	153,936	172,609
H 生産工程の職業	1,001	900	1.11	217,268	164,406	184,634
49生産設備(金属)	5	18	0.28	-	-	183,333
50生産設備(金属除く)	22	40	0.55	166,800	145,100	163,333
51生産設備(機械)	38	8	4.75	200,000	200,000	185,000
52金属材料製造等	173	80	2.16	249,305	165,273	188,889
54製品製造・加工処理	294	374	0.79	191,919	157,381	178,974
57機械組立の職業	230	162	1.42	207,484	169,228	190,800
60機械整備・修理の職業	148	44	3.36	220,079	171,394	211,667
61製品検査(金属)	2	12	0.17	300,000	170,000	196,000
62製品検査(金属除く)	28	8	3.50	261,320	208,820	150,000
63機械検査の職業	1	11	0.09	260,000	152,000	266,667
64生産関連・生産類似	60	143	0.42	270,133	176,220	178,214
I 輸送・機械運転の職業	397	328	1.21	220,383	181,611	208,452
65鉄道運転の職業	-	-	0.00	-	-	-
66自動車運転の職業	327	238	1.37	219,233	179,401	209,844
67船舶・航空機運転	1	-	999.99	-	-	-
68その他の輸送の職業	11	33	0.33	187,028	172,740	211,429
69定置・建設機械運転	58	57	1.02	249,367	209,701	200,000
J 建設・採掘の職業	592	251	2.36	275,655	192,266	208,793
70建設躯体工事の職業	102	18	5.67	287,818	202,358	170,000
71建設の職業	122	52	2.35	300,286	204,500	238,333
72電気工事の職業	129	53	2.43	265,416	180,535	182,500
73土木の職業	237	128	1.85	260,547	186,788	209,118
74採掘の職業	2	-	999.99	-	-	-
K 運搬・清掃等の職業	396	1,275	0.31	190,380	163,144	172,768
75運搬の職業	179	317	0.56	208,540	171,588	183,404
76清掃の職業	110	216	0.51	170,023	152,373	143,077
77包装の職業	3	8	0.38	-	-	120,000
78その他の運搬等の職業	104	734	0.14	173,745	157,509	171,068
分類不能の職業	-	386	0.00	-	-	173,095
(IT関連計)	213	197	1.08	253,792	180,135	194,250
(IT技術関連小計)	101	112	0.90	264,088	191,165	208,500
(IT操作関連小計)	60	63	0.95	230,350	168,944	177,333
(IT製造関連小計)	52	22	2.36	271,756	173,089	188,000
(福祉関連計)	2,071	675	3.07	229,431	183,399	186,857
(介護関連小計)	1,135	436	2.60	202,143	163,904	167,963
(その他小計)	936	239	3.92	263,056	207,420	217,313

職業別有効求人・求職及び賃金の状況(常用的パートタイム)

平成29年7月

徳島労働局

	有効求人 数(人)	有効求職者 数(人)	有効求人倍 率(倍)	求人賃金		求職賃 金
				上限	下限	
A 管理的職業	2	5	0.40	800	800	790
B 専門的・技術的職業	913	491	1.86	1,442	1,214	1,170
07開発技術者	-	2	0.00	-	-	-
08製造技術者	1	10	0.10	-	-	1,100
09建築・土木技術者等	3	11	0.27	1,200	1,000	900
10情報処理・通信技術者	1	8	0.13	-	-	-
11その他の技術者	-	-	0.00	-	-	-
12医師、薬剤師等	88	19	4.63	2,360	1,913	5,000
13保健師、助産師、看護師、准看護師	314	181	1.73	1,527	1,297	1,289
14医療技術者	105	56	1.88	1,496	1,201	1,188
15その他の保健医療	74	38	1.95	1,058	971	950
16社会福祉の専門的職業	210	106	1.98	1,050	918	814
22美術家、デザイナー等	7	7	1.00	965	790	900
05、06、17～21、23、24その他の専門的職業	110	53	2.08	1,208	985	904
C 事務的職業	533	968	0.55	954	888	830
25一般事務員	426	870	0.49	939	883	831
26会計事務員	25	28	0.89	939	813	817
27生産関連事務員	21	13	1.62	872	845	750
28営業・販売関連事務員	23	19	1.21	1,179	939	858
29外勤事務員	6	1	6.00	1,000	975	900
30運輸・郵便事務	11	3	3.67	740	740	-
31事務用機器操作の職業	21	34	0.62	1,058	1,018	783
D 販売の職業	619	321	1.93	864	804	803
32商品販売の職業	597	290	2.06	861	798	791
33販売類似の職業	12	6	2.00	1,000	1,000	800
34営業の職業	10	25	0.40	863	833	1,033
E サービスの職業	2,381	601	3.96	1,013	861	824
35家庭生活支援サービス	10	4	2.50	1,100	758	-
36介護サービスの職業	621	167	3.72	1,160	946	869
37保健医療サービス	95	39	2.44	1,001	843	780
38生活衛生サービス	82	27	3.04	843	779	850
39飲食物調理の職業	765	194	3.94	929	804	792
40接客・給仕の職業	690	110	6.27	1,016	871	832
41居住施設・ビルの管理	18	14	1.29	821	714	772
42その他のサービス職	100	46	2.17	908	849	852
F 保安の職業	56	16	3.50	947	897	763
G 農林漁業の職業	94	59	1.59	1,023	868	841
H 生産工程の職業	303	185	1.64	867	792	810
49生産設備(金属)	-	2	0.00	-	-	-
50生産設備(金属除く)	2	6	0.33	-	-	800
51生産設備(機械)	-	2	0.00	-	-	-
52金属材料製造等	3	15	0.20	1,000	857	1,025
54製品製造・加工処理	266	92	2.89	862	787	780
57機械組立の職業	13	23	0.57	750	720	810
60機械整備・修理の職業	11	11	1.00	1,000	1,000	867
61製品検査(金属)	-	1	0.00	-	-	-
62製品検査(金属除く)	5	4	1.25	-	-	700
63機械検査の職業	3	3	1.00	1,050	900	700
64生産関連・生産類似	-	26	0.00	-	-	794
I 輸送・機械運転の職業	90	50	1.80	920	859	940
65鉄道運転の職業	-	1	0.00	-	-	-
66自動車運転の職業	89	41	2.17	920	859	930
67船舶・航空機運転	-	-	0.00	-	-	-
68その他の輸送の職業	-	2	0.00	-	-	-
69定置・建設機械運転	1	6	0.17	-	-	983
J 建設・採掘の職業	15	17	0.88	1,657	1,243	780
70建設躯体工事の職業	8	2	4.00	1,846	1,230	800
71建設の職業	4	6	0.67	1,563	1,250	750
72電気工事の職業	1	3	0.33	-	-	800
73土木の職業	2	6	0.33	-	-	800
74採掘の職業	-	-	0.00	-	-	-
K 運搬・清掃等の職業	786	1,075	0.73	875	827	796
75運搬の職業	129	68	1.90	949	901	808
76清掃の職業	437	203	2.15	853	813	780
77包装の職業	29	13	2.23	873	740	-
78その他の運搬等の職業	191	791	0.24	874	814	799
分類不能の職業	-	265	0.00	-	-	808
(IT関連計)	27	53	0.51	1,038	968	817
(IT技術関連小計)	2	11	0.18	-	-	1,000
(IT操作関連小計)	24	39	0.62	1,038	968	783
(IT製造関連小計)	1	3	0.33	-	-	800
(福祉関連計)	1,086	413	2.63	1,301	1,083	1,085
(介護関連小計)	738	212	3.48	1,145	942	859
(その他小計)	348	201	1.73	1,552	1,310	1,316

求人・求職バランスシート

29年7月

徳島労働局

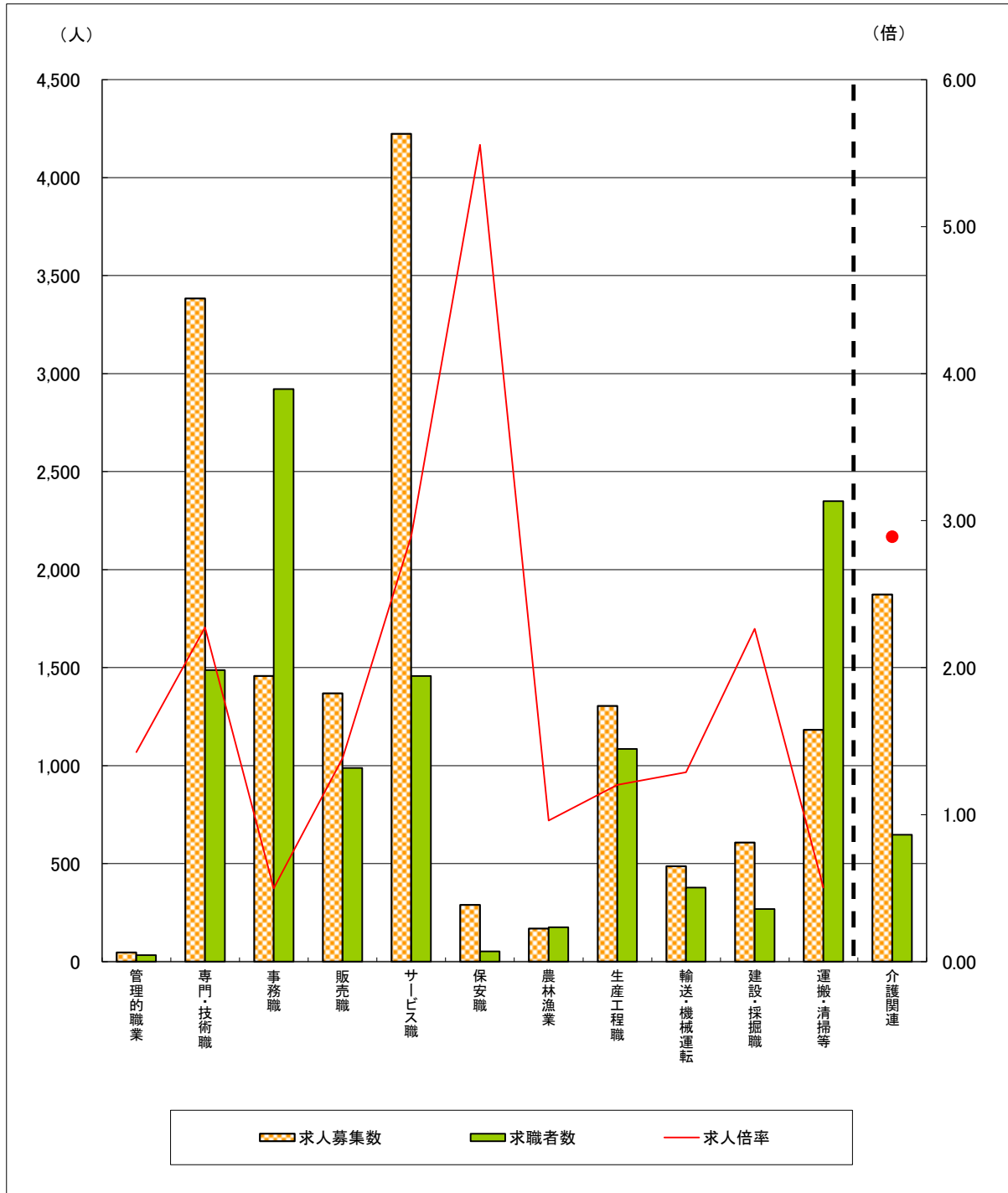

	管理的職業	専門・技術職	事務職	販売職	サービス職	保安職	農林漁業	生産工程職	輸送・機械運転	建設・採掘職	運搬・清掃等	介護関連	計
求人募集数	47	3,383	1,457	1,369	4,223	289	169	1,304	487	607	1,182	1,873	14,517
求職者数	33	1,488	2,921	988	1,458	52	176	1,085	378	268	2,350	648	11,848
求人倍率	1.42	2.27	0.50	1.39	2.90	5.56	0.96	1.20	1.29	2.26	0.50	2.89	1.23

- (注) 1 求人募集数・求職者数・求人倍率は、正式にはそれぞれ有効求人数・有効求職申込件数・有効求人倍率といえます。
 2 求人倍率は、求職者1人あたりの求人募集数を意味しています。
 3 求人募集数・求職者数は一般、パートの常用分のみで臨時・季節は除いています。
 4 [職業]の合計欄には、[職業分類不能]を含みます。
 5 [介護関連]は専門技術およびサービスのうち、介護関連の職業を合計したものです。