

# 最近の雇用失業情勢（平成28年12月分）

平成29年1月25日

徳島労働局職業安定部職業安定課

## 経済動向

### 総論（我が国経済の基調判断）

景気は、一部に改善の遅れもみられるが、緩やかな回復基調が続いている。

- ・個人消費は、持ち直しの動きがみられる。
- ・設備投資は、持ち直しの動きに足踏みがみられる。
- ・輸出は、持ち直しの動きがみられる。
- ・生産は、持ち直している。
- ・企業収益は、高い水準にあるものの、改善に足踏みがみられる。企業の業況判断は、緩やかに改善している。
- ・雇用情勢は、改善している。
- ・消費者物価は、横ばいとなっている。

先行きについては、雇用・所得環境の改善が続くなかで、各種政策の効果もあって、緩やかに回復していくことが期待される。ただし、海外経済の不確実性や金融資本市場の変動の影響に留意する必要がある。

（資料出所：29.1.23 内閣府「月例経済報告」）

### 徳島県「金融経済概況」

○ 徳島県内の景気は、緩やかな回復を続けている。

すなわち、設備投資は増勢が一服しているが、引き続き高めの水準で推移している。個人消費は持ち直しを続けている。住宅投資は振れを伴いつつも持ち直しており、高水準となっている。公共投資は下げ止まっている。こうした中、企業の生産動向は、振れを伴いつつも緩やかに持ち直しており、高水準で推移している。雇用・所得情勢をみると、労働需給は引き締まり傾向にあり、雇用者所得も緩やかに持ち直している。

（資料出所：29.1.12 日本銀行徳島事務所）

### 「第170回 全国企業短期経済観測調査結果」（資料出所：28.10.3 日本銀行徳島事務所）

業況判断 D.I.（「良い」－「悪い」、%ポイント、（ ）内は前回調査時予測）

|        |      | 15/3月      | 6月        | 9月        | 12月       | 16/3月     | 6月          | 9月        | 12月<br>(予測) |
|--------|------|------------|-----------|-----------|-----------|-----------|-------------|-----------|-------------|
| 徳島     | 製造業  | (▲5)<br>▲5 | (▲5)<br>0 | (2)<br>5  | (0)<br>3  | (5)<br>▲3 | (▲2)<br>2   | (0)<br>8  | 0           |
|        | 非製造業 | (▲3)<br>3  | (6)<br>▲3 | (11)<br>0 | (0)<br>2  | (0)<br>0  | (▲11)<br>▲6 | (0)<br>0  | ▲2          |
|        | 全産業  | (▲4)<br>▲2 | (0)<br>▲1 | (7)<br>3  | (0)<br>3  | (3)<br>▲1 | (▲7)<br>▲2  | (0)<br>4  | ▲1          |
| 全<br>国 | 製造業  | (1)<br>5   | (3)<br>4  | (5)<br>5  | (2)<br>4  | (1)<br>1  | (▲3)<br>0   | (▲2)<br>1 | 0           |
|        | 非製造業 | (3)<br>9   | (6)<br>10 | (8)<br>10 | (7)<br>13 | (7)<br>11 | (4)<br>8    | (4)<br>7  | 4           |
|        | 全産業  | (3)<br>7   | (5)<br>7  | (7)<br>8  | (5)<br>9  | (3)<br>7  | (1)<br>4    | (2)<br>5  | 2           |

## 雇用失業情勢

### 全 国

#### [ 現状のまとめ ]

- 11月の完全失業率は3.1%と前月から0.1ポイント上昇
  - 有効求人倍率は1.41倍で、前月から0.01ポイント上昇
- 「現在の雇用情勢は、着実に改善が進んでいる。」

- ・ 完全失業者数（原数値）は、197万人と前年同月差12万人減少。  
（季調値は205万人と前月より5万人増加）
- ・ 就業者数（季調値）は、前月から11万人減少し、6,444万人。
- ・ 雇用者数（季調値）は、前月から27万人減少し、5,733万人。
- ・ 労働力人口（季調値）は、前月より3万人減少し、6,651万人。
- ・ 新規求人倍率（季調値）は2.11倍で、前月と同じ水準。
- ・ 産業別の新規求人（原数値）の状況を前年同月比で見ると、「生活関連サービス業、娯楽業」「医療、福祉」「教育、学習支援業」「サービス業（他に分類されないもの）」などで増加となりました。
- ・ パートタイムを含む常用新規求職者数（原数値）については、事業主都合離職者が6.9%減と前年同月比48か月連続の減少。

（厚生労働省職業安定局 28.12.27）

### 徳島県

平成28年12月の有効求人倍率（季節調整値）は1.36倍となり、前月を0.04ポイント下回った。正社員有効求人倍率（原数値）は1.00倍となり、前年同月を0.11ポイント上回った。

有効求人数（原数値）は前年同月に比べ8.5%増の15,981人となり、有効求職者数（同）は前年同月比1.2%減の10,658人となった。

新規求人数（原数値）（パートを含む）は前年同月に比べ1.9%増の5,454人となり、新規求職者数（原数値）は前年同月に比べ5.6%減の1,967人となった。

新規求人数をパートを含む産業分類（大分類）についてみると、前年同月比で増加したものはサービス業29.1%（170人）、卸売業、小売業15.1%（109人）などで、減少したものは製造業▲24.0%（133人）、宿泊業、飲食サービス業▲18.5%（82人）などである。

有効求人倍率は1倍台で推移しており、雇用失業情勢は、改善が進んでいる。

このような状況の中、求人・求職者のニーズや状況に応じた的確な職業紹介及び求職者支援訓練等への誘導等によるさらにきめ細かな就職支援を図っていく。

## 有効求人倍率

有効求人倍率（季節調整値）1.36倍。（原数値は1.50倍）。

直近のボトムは、平成21年8・9月0.57倍。

直近のピークは、平成28年11月1.40倍。

正社員有効求人倍率（原数値）1.00倍。

### ◇有効求人数（パートを含む）

有効求人数は15,981人（原数値）で前年同月比8.5%増となった。

### ◇正社員の有効求人数（パートを除く）

正社員の有効求人数は7,041人（原数値）で前年同月比7.5%増となった。

### ◇有効求職者（パートを含む）

有効求職者は10,658人（原数値）で前年同月比1.2%減となった。

### ◇有効求人倍率

有効求人倍率は1.36倍となり、前月を0.04ポイント下回った。

### ◇正社員有効求人倍率

正社員の有効求人倍率は1.00倍となり、前年同月を0.11ポイント上回った。

### ◇地域、安定所別有効求人倍率（原数値）

| 県央地域   |      | 県西地域 |      | 県南地域  |      |
|--------|------|------|------|-------|------|
| 徳島     | 1.86 | 三好   | 1.54 | 阿南    | 0.91 |
| 小松島出張所 | 1.14 | 美馬   | 1.23 | 牟岐出張所 | 1.25 |
| 吉野川    | 0.91 |      |      |       |      |
| 鳴門     | 1.42 |      |      |       |      |
| 地域平均   | 1.59 | 地域平均 | 1.37 | 地域平均  | 0.99 |

## 新規求人倍率

新規求人倍率（季節調整値）2.06倍（原数値は2.77倍）

### ◇新規求人数（新規学卒を除きパートを含む）

新規求人数は5,454人（原数値）で前年同月比1.9%増となった。新規求人数（同）のうち、正社員求人占める割合は47.2%で、前年同月比0.4ポイント増、前月比では4.7ポイント増となった。

常用新規求人数のうち、常用派遣・請負求人占める割合は7.8%で、前年同月比で2.7ポイント増となり、前月比で1.2ポイント減となった。

### ◇新規求人倍率

新規求人倍率は2.06倍となり、前月を0.21ポイント下回った。

○産業分類（大分類）別新規求人数の状況

| 産 業            | 新規求人数<br>(人) | 最近の動向（前年同月比） |        |        |
|----------------|--------------|--------------|--------|--------|
|                |              | 28.10月       | 28.11月 | 28.12月 |
| 建 設 業          | 390          | ▲2.5%        | 22.0%  | 3.7%   |
| 製 造 業          | 421          | ▲13.7%       | 6.2%   | ▲24.0% |
| 情 報 通 信 業      | 68           | ▲40.6%       | 102.2% | 1.5%   |
| 運 輸 業 , 郵 便 業  | 212          | ▲19.0%       | 78.7%  | 3.9%   |
| 卸 売 業 , 小 売 業  | 832          | 7.2%         | 17.0%  | 15.1%  |
| 金 融 業 , 保 険 業  | 41           | ▲35.4%       | ▲27.0% | ▲14.6% |
| 宿泊業, 飲食サービス業   | 362          | ▲13.2%       | 50.0%  | ▲18.5% |
| 生活関連サービス業, 娯楽業 | 236          | 3.0%         | 13.7%  | 9.3%   |
| 教育, 学習支援業      | 125          | ▲6.0%        | 30.9%  | 1.6%   |
| 医 療 , 福 祉      | 1,522        | 0.0%         | 29.7%  | ▲1.1%  |
| サ ー ビ ス 業      | 754          | 42.9%        | 1.8%   | 29.1%  |

◇新規求職者（パートを含む）

新規求職者は1,967人（原数値）で前年同月比5.6%減となった。

○新規求職者（パートを除く常用1,315人）の求職理由別状況

|            |      |     |       |       |        |         |
|------------|------|-----|-------|-------|--------|---------|
| <b>在職者</b> | 436人 | 構成比 | 33.2% | 前年同月比 | 1.2%増  | (6か月連続) |
| <b>離職者</b> | 759人 | 構成比 | 57.7% | 前年同月比 | 10.9%減 | (3か月連続) |
| 事業主都合      | 216人 | 構成比 | 16.4% | 前年同月比 | 13.3%減 | (3か月連続) |
| 定年到達者      | 15人  | 構成比 | 1.1%  | 前年同月比 | 0.0%   |         |
| 自己都合       | 517人 | 構成比 | 39.3% | 前年同月比 | 8.3%減  | (7か月連続) |
| 自営その他      | 10人  | 構成比 | 0.8%  | 前年同月比 | 56.5%減 | (3か月連続) |
| <b>無業者</b> | 120人 | 構成比 | 9.1%  | 前年同月比 | 7.0%減  | (2か月ぶり) |

有効求人数（常用フルタイム）を職業別で見ると、専門的・技術的職業は2,545人(852人、2.99倍)、事務的職業は812人(1,798人、0.45倍)、販売の職業は895人(632人、1.42倍)、サービスの職業は1,827人(788人、2.32倍)、保安の職業263(31人、8.48倍)、生産工程の職業は879人(829人、1.06倍)、輸送・機械運転の職業は439人(284人、1.55倍)、建設・採掘の職業649人(212人、3.06倍)、運搬・清掃等381人(1,178人、0.32倍)となっている。

年齢別（常用計：就職機会積み上げ方式）では、25歳未満で1,433人(1,029人、1.39倍)、25歳以上35歳未満で2,439人(1,761人、1.39倍)、35歳以上45歳未満で1,924人(1,521人、1.26倍)、45歳以上55歳未満で1,525人(1,351人、1.13倍)、55歳以上では1,500人(1,387人、1.08倍)となっている。

㊦（ ）内は有効求職者数と有効求人倍率で原数値

## 就職の状況

就職件数 1,035 件のうち、常用就職件数（パート除く）は 552 件。職業別では、専門的・技術的職業が 87 件、事務的職業 102 件、販売の職業 37 件、サービスの職業 106 件、生産工程の職業 85 件、輸送・機械運転の職業 38 件、建設・採掘の職業 22 件、運搬・清掃・包装等の職業 64 件となっている。

なお、45 歳以上の者の常用就職件数は 186 件となっている。

## 多数離職、倒産等の状況

### ・多数離職（10人以上）

安定所が把握した状況は 0 件、0 名（前年同月 0 件、0 名）だった。

### ・企業倒産

平成 28 年 12 月度の県内企業倒産件数（負債総額 1 千万円以上）は 1 件、負債総額は 2,000 万円だった。

件数は、前月比で増減無し、前年同月比で 1 件減少となった。また、負債総額は前月比で 1,000 万円増加し、前年同月比で 1 億 3,000 万円減少した。

産業別倒産状況は、建設業が 1 件。

原因別倒産状況は、販売不振が 1 件。

（資料出所：29.1.5 ㈱東京商工リサーチ徳島支店）

## 雇用保険の状況

適用事業所数は 14,168 件（前年同月 14,098 件）で前月からは 24 事業所の増加。被保険者数は 198,014 人（前年同月 196,174 人）で前月より 103 人増となった。受給資格決定件数は 489 件（前年同月 505 件）で前月より 109 件減となった。

受給資格決定件数の産業別では、建設業からの離職が 29 件、製造業 91 件（食料品 13 件、繊維工業 5 件、木材・木製品 10 件、家具・装備品 5 件、パルプ・紙・紙加工品 5 件、印刷・同関連業 4 件、化学工業 10 件、金属製品製造業 6 件、はん用機械器具 3 件、生産用機械器具 4 件、電子部品・デバイス・電子回路製造業 4 件、電気機械器具 5 件、輸送用機械器具 3 件等）、運輸業、郵便業 29 件、卸売業、小売業 83 件、金融業・保険業 21 件、宿泊業、飲食サービス業 22 件、医療、福祉 93 件、サービス業 52 件となっている。

受給者実人員は 2,281 人（前年同月 2,462 人）で、前年同月比 7.4% 減少となった。

# 雇用失業情勢の推移

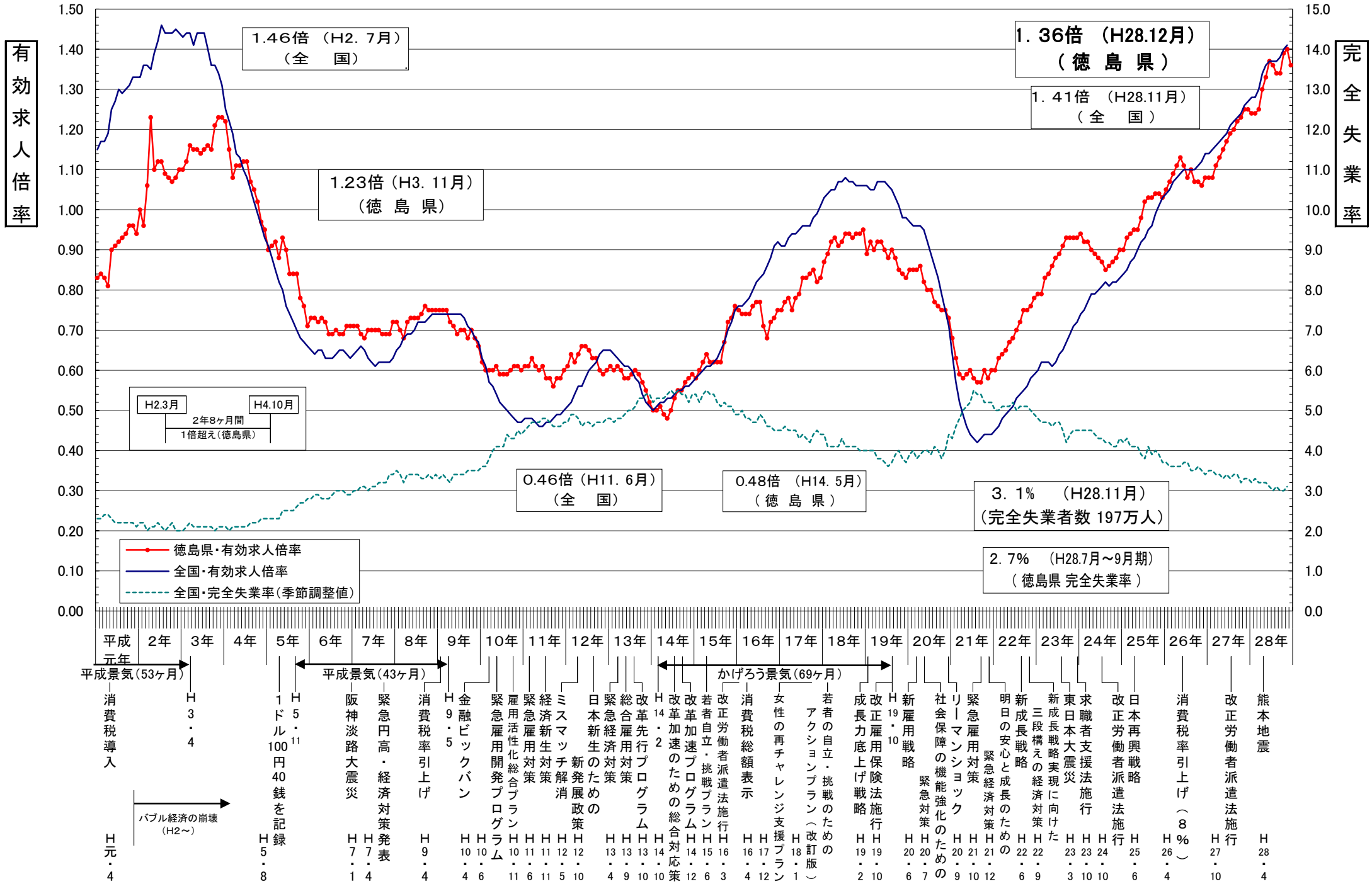

## 年齢別常用職業紹介状況（就職機会積み上げ方式）

徳島労働局

2016年12月分

| 項目<br>区分 | 常用（パートを除く）         |              |                     |                     |             |            |                     |                     | 常用的パートタイム          |              |                     |                     |             |            |                     |                     | 常用計<br>有効求人倍率 |
|----------|--------------------|--------------|---------------------|---------------------|-------------|------------|---------------------|---------------------|--------------------|--------------|---------------------|---------------------|-------------|------------|---------------------|---------------------|---------------|
|          | 月間有効<br>求人数<br>(A) | 新規求人数<br>(B) | 月間有効<br>求職者数<br>(C) | 新規求職<br>申込件数<br>(D) | 就職件数<br>(E) | 充足数<br>(F) | 新規求人<br>倍率<br>(B/D) | 有効求人<br>倍率<br>(A/C) | 月間有効<br>求人数<br>(A) | 新規求人数<br>(B) | 月間有効<br>求職者数<br>(C) | 新規求職<br>申込件数<br>(D) | 就職件数<br>(E) | 充足数<br>(F) | 新規求人<br>倍率<br>(B/D) | 有効求人<br>倍率<br>(A/C) |               |
| 19歳以下    | 292                | 79           | 210                 | 30                  | 16          | 13         | 2.63                | 1.39                | 91                 | 25           | 55                  | 9                   | 5           | 4          | 2.78                | 1.65                | 1.45          |
| 20歳～24歳  | 1,141              | 516          | 819                 | 197                 | 77          | 86         | 2.62                | 1.39                | 289                | 92           | 175                 | 33                  | 28          | 16         | 2.79                | 1.65                | 1.44          |
| 25歳～29歳  | 1,232              | 448          | 886                 | 171                 | 71          | 73         | 2.62                | 1.39                | 472                | 209          | 286                 | 75                  | 39          | 37         | 2.79                | 1.65                | 1.45          |
| 30歳～34歳  | 1,207              | 499          | 875                 | 192                 | 71          | 82         | 2.60                | 1.38                | 566                | 195          | 343                 | 70                  | 37          | 34         | 2.79                | 1.65                | 1.46          |
| 35歳～39歳  | 975                | 378          | 735                 | 151                 | 68          | 63         | 2.50                | 1.33                | 653                | 198          | 396                 | 71                  | 33          | 35         | 2.79                | 1.65                | 1.44          |
| 40歳～44歳  | 949                | 332          | 786                 | 144                 | 63          | 56         | 2.31                | 1.21                | 554                | 198          | 336                 | 71                  | 33          | 35         | 2.79                | 1.65                | 1.34          |
| 45歳～49歳  | 841                | 322          | 735                 | 148                 | 80          | 55         | 2.18                | 1.14                | 513                | 156          | 311                 | 56                  | 42          | 28         | 2.79                | 1.65                | 1.29          |
| 50歳～54歳  | 684                | 228          | 616                 | 108                 | 41          | 39         | 2.11                | 1.11                | 462                | 97           | 281                 | 35                  | 26          | 17         | 2.77                | 1.64                | 1.28          |
| 55歳～59歳  | 610                | 152          | 551                 | 72                  | 31          | 26         | 2.11                | 1.11                | 659                | 164          | 401                 | 59                  | 23          | 29         | 2.78                | 1.64                | 1.33          |
| 60歳～64歳  | 610                | 166          | 572                 | 79                  | 26          | 28         | 2.10                | 1.07                | 948                | 227          | 603                 | 86                  | 47          | 42         | 2.64                | 1.57                | 1.33          |
| 65歳以上    | 280                | 51           | 264                 | 23                  | 8           | 8          | 2.22                | 1.06                | 616                | 208          | 393                 | 79                  | 29          | 39         | 2.63                | 1.57                | 1.36          |
| 計        | 8,821              | 3,171        | 7,049               | 1,315               | 552         | 529        | 2.41                | 1.25                | 5,823              | 1,769        | 3,580               | 644                 | 342         | 316        | 2.75                | 1.63                | 1.38          |

「就職機会積み上げ方式」

個々の求人について、求人数を対象となる年齢階級<5歳刻みの11階級>の総月間有効求職者数で除して、当該求人に係る求職者一人あたりの就職機会を算定し、全有効求人についてこの就職機会を足し上げることにより、年齢別有効求人倍率を算出。

### 新規求人(派遣・請負・正社員)の推移

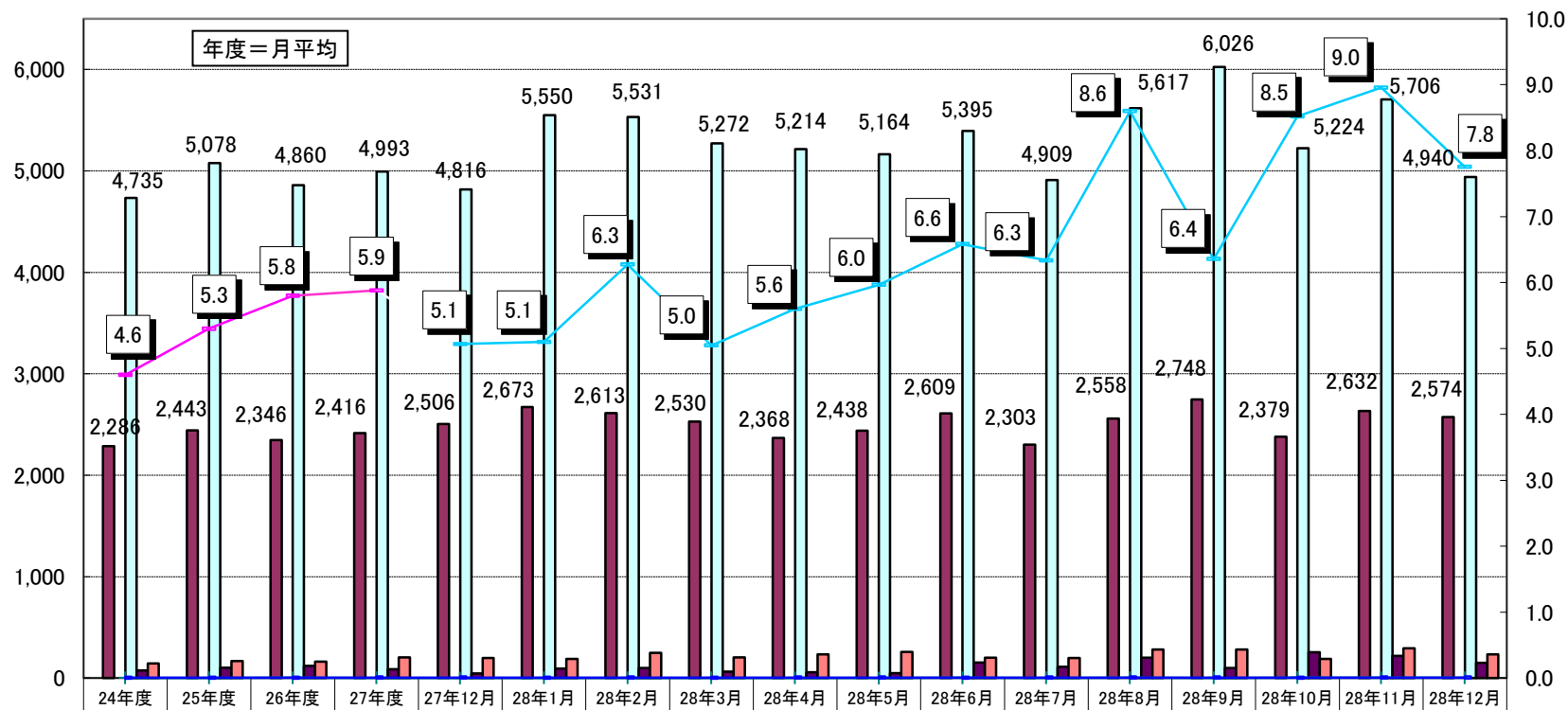

| 項目         | 24年度  | 25年度  | 26年度  | 27年度  | 27年12月 | 28年1月 | 28年2月 | 28年3月 | 28年4月 | 28年5月 | 28年6月 | 28年7月 | 28年8月 | 28年9月 | 28年10月 | 28年11月 | 28年12月 |
|------------|-------|-------|-------|-------|--------|-------|-------|-------|-------|-------|-------|-------|-------|-------|--------|--------|--------|
| 新規求人数(全数)  | 5,153 | 5,573 | 5,369 | 5,499 | 5,350  | 6,104 | 6,174 | 5,838 | 5,671 | 5,621 | 5,921 | 5,334 | 5,962 | 6,447 | 5,668  | 6,195  | 5,454  |
| うち正社員求人    | 2,286 | 2,443 | 2,346 | 2,416 | 2,506  | 2,673 | 2,613 | 2,530 | 2,368 | 2,438 | 2,609 | 2,303 | 2,558 | 2,748 | 2,379  | 2,632  | 2,574  |
| 正社員構成比     | 44.4  | 43.8  | 43.7  | 43.9  | 46.8   | 43.8  | 42.3  | 43.3  | 41.8  | 43.4  | 44.1  | 43.2  | 42.9  | 42.6  | 42.0   | 42.5   | 47.2   |
| 新規求人(常用)   | 4,735 | 5,078 | 4,860 | 4,993 | 4,816  | 5,550 | 5,531 | 5,272 | 5,214 | 5,164 | 5,395 | 4,909 | 5,617 | 6,026 | 5,224  | 5,706  | 4,940  |
| うち派遣求人(常用) | 75    | 102   | 122   | 88    | 46     | 93    | 99    | 63    | 57    | 49    | 153   | 112   | 202   | 101   | 256    | 218    | 149    |
| うち請負求人(常用) | 145   | 169   | 161   | 205   | 198    | 190   | 248   | 203   | 235   | 259   | 202   | 199   | 281   | 282   | 189    | 293    | 234    |
| 派遣比率       | 1.6   | 2.0   | 2.5   | 1.8   | 1.0    | 1.7   | 1.8   | 1.2   | 1.1   | 0.9   | 2.8   | 2.3   | 3.6   | 1.7   | 4.9    | 3.8    | 3.0    |
| 請負比率       | 3.1   | 3.3   | 3.3   | 4.1   | 4.1    | 3.4   | 4.5   | 3.9   | 4.5   | 5.0   | 3.7   | 4.1   | 5.0   | 4.7   | 3.6    | 5.1    | 4.7    |
| 派遣・請負比率    | 4.6   | 5.3   | 5.8   | 5.9   | 5.1    | 5.1   | 6.3   | 5.0   | 5.6   | 6.0   | 6.6   | 6.3   | 8.6   | 6.4   | 8.5    | 9.0    | 7.8    |

資料: 徳島労働局職業安定部職業安定課「職業安定業務統計」



## 雇用保険関係指数の推移

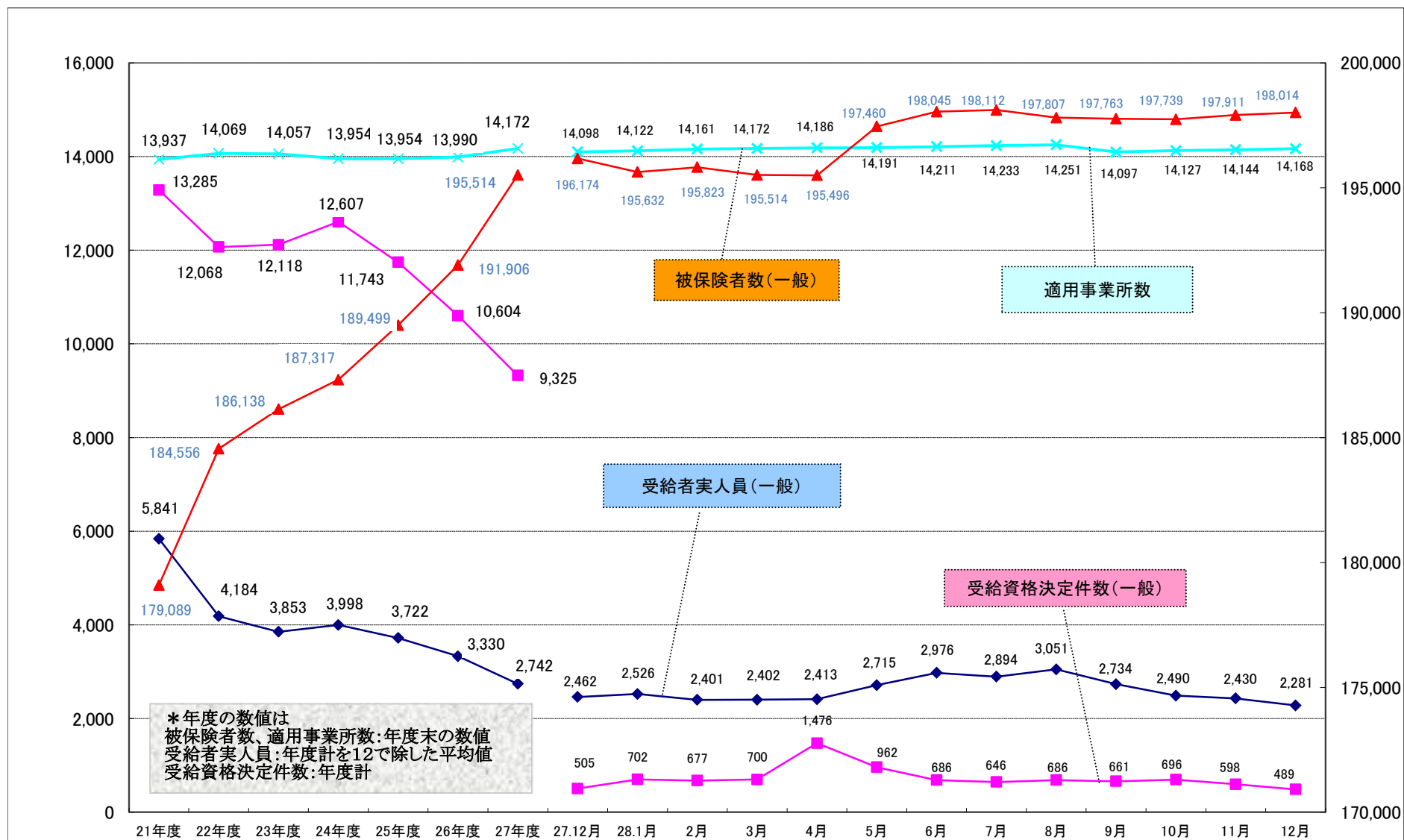

職業別有効求人・求職及び賃金の状況(常用的フルタイム)

平成28年12月

徳島労働局

| 職業                         | 有効求人<br>数(人) | 有効求職者<br>数(人) | 有効求人倍率<br>(倍) | 求人賃金    |         | 求職賃金    |
|----------------------------|--------------|---------------|---------------|---------|---------|---------|
|                            |              |               |               | F限      | 下限      |         |
| <b>A 管理的職業</b>             | 55           | 23            | 2.39          | 245,700 | 206,486 | 200,000 |
| <b>B 専門的・技術的職業</b>         | 2,545        | 852           | 2.99          | 253,663 | 194,851 | 201,593 |
| 07開発技術者                    | 37           | 29            | 1.28          | 304,200 | 197,400 | 275,714 |
| 08製造技術者                    | 148          | 87            | 1.70          | 262,142 | 182,881 | 191,875 |
| 09建築・土木技術者等                | 344          | 70            | 4.91          | 300,009 | 200,182 | 261,111 |
| 10情報処理・通信技術者               | 71           | 58            | 1.22          | 317,044 | 195,183 | 192,857 |
| 11その他の技術者                  | 5            | 5             | 1.00          | -       | -       | 180,000 |
| 12医師、薬剤師等                  | 136          | 12            | 11.33         | 355,539 | 268,399 | 325,000 |
| 13保健師、助産師、看護師、准看護師         | 728          | 165           | 4.41          | 253,681 | 205,968 | 219,130 |
| 14医療技術者                    | 264          | 70            | 3.77          | 259,534 | 209,669 | 213,077 |
| 15その他の保健医療                 | 151          | 70            | 2.16          | 227,141 | 164,203 | 170,588 |
| 16社会福祉の専門的職業               | 468          | 147           | 3.18          | 196,850 | 168,431 | 163,429 |
| 22美術家、デザイナー等               | 44           | 48            | 0.92          | 252,267 | 158,450 | 193,333 |
| 05_06_17~21_23_24その他の専門的職業 | 149          | 91            | 1.64          | 226,650 | 175,839 | 185,833 |
| <b>C 事務的職業</b>             | 812          | 1,798         | 0.45          | 196,710 | 165,817 | 155,574 |
| 25一般事務員                    | 576          | 1,615         | 0.36          | 184,017 | 159,773 | 154,495 |
| 26会計事務員                    | 64           | 62            | 1.03          | 221,873 | 167,491 | 168,571 |
| 27生産関連事務員                  | 25           | 25            | 1.00          | 235,000 | 216,250 | 162,500 |
| 28営業・販売関連事務員               | 131          | 65            | 2.02          | 227,364 | 180,554 | 168,000 |
| 29外勤事務員                    | 3            | 1             | 3.00          | -       | -       | -       |
| 30運輸・郵便事務                  | 11           | 5             | 2.20          | 187,430 | 173,430 | 180,000 |
| 31事務用機器操作の職業               | 2            | 25            | 0.08          | -       | -       | 150,000 |
| <b>D 販売の職業</b>             | 895          | 632           | 1.42          | 249,040 | 176,307 | 183,984 |
| 32商品販売の職業                  | 449          | 318           | 1.41          | 237,003 | 167,259 | 159,483 |
| 33販売類似の職業                  | 39           | 8             | 4.88          | 278,223 | 185,833 | 187,500 |
| 34営業の職業                    | 407          | 306           | 1.33          | 258,966 | 184,511 | 207,049 |
| <b>E サービスの職業</b>           | 1,827        | 788           | 2.32          | 206,113 | 163,251 | 168,580 |
| 35家庭生活支援サービス               | 2            | 0             | 999.99        | 160,520 | 160,520 | -       |
| 36介護サービスの職業                | 853          | 319           | 2.67          | 183,606 | 154,052 | 160,541 |
| 37保健医療サービス                 | 116          | 63            | 1.84          | 172,643 | 145,739 | 143,684 |
| 38生活衛生サービス                 | 219          | 55            | 3.98          | 253,189 | 163,405 | 171,429 |
| 39飲食物調理の職業                 | 335          | 179           | 1.87          | 223,646 | 177,115 | 189,412 |
| 40接客・給仕の職業                 | 235          | 112           | 2.10          | 219,915 | 173,026 | 176,538 |
| 41居住施設・ビルの管理               | 9            | 19            | 0.47          | -       | -       | 125,000 |
| 42その他のサービス職                | 58           | 41            | 1.41          | 273,000 | 196,750 | 200,000 |
| <b>F 保安の職業</b>             | 263          | 31            | 8.48          | 182,252 | 149,136 | 172,500 |
| <b>G 農林漁業の職業</b>           | 76           | 82            | 0.93          | 232,750 | 166,956 | 161,667 |
| <b>H 生産工程の職業</b>           | 879          | 829           | 1.06          | 216,198 | 162,188 | 181,374 |
| 49生産設備(金属)                 | 1            | 7             | 0.14          | -       | -       | -       |
| 50生産設備(金属除く)               | 30           | 37            | 0.81          | 239,733 | 168,167 | 141,667 |
| 51生産設備(機械)                 | 13           | 4             | 3.25          | -       | -       | 250,000 |
| 52金属材料製造等                  | 146          | 83            | 1.76          | 244,004 | 161,975 | 202,000 |
| 54製品製造・加工処理                | 308          | 327           | 0.94          | 185,236 | 155,608 | 173,750 |
| 57機械組立の職業                  | 146          | 167           | 0.87          | 196,024 | 167,301 | 185,172 |
| 60機械整備・修理の職業               | 139          | 44            | 3.16          | 246,460 | 168,962 | 211,250 |
| 61製品検査(金属)                 | 3            | 3             | 1.00          | -       | -       | -       |
| 62製品検査(金属除く)               | 31           | 20            | 1.55          | 197,658 | 171,930 | 174,000 |
| 63機械検査の職業                  | -            | 7             | 0.00          | -       | -       | 155,000 |
| 64生産関連・生産類似                | 62           | 130           | 0.48          | 271,553 | 164,000 | 179,412 |
| <b>I 輸送・機械運転の職業</b>        | 439          | 284           | 1.55          | 223,090 | 187,505 | 219,474 |
| 65鉄道運転の職業                  | -            | -             | 0.00          | -       | -       | -       |
| 66自動車運転の職業                 | 361          | 217           | 1.66          | 218,768 | 185,018 | 221,702 |
| 67船舶・航空機運転                 | 1            | -             | 999.99        | -       | -       | -       |
| 68その他の輸送の職業                | 23           | 26            | 0.88          | 183,207 | 183,207 | 170,000 |
| 69定置・建設機械運転                | 54           | 41            | 1.32          | 260,457 | 205,280 | 235,000 |
| <b>J 建設・採掘の職業</b>          | 649          | 212           | 3.06          | 268,390 | 182,856 | 200,857 |
| 70建設躯体工事の職業                | 117          | 20            | 5.85          | 311,633 | 196,973 | 150,000 |
| 71建設の職業                    | 147          | 52            | 2.83          | 262,380 | 183,052 | 225,000 |
| 72電気工事の職業                  | 124          | 61            | 2.03          | 282,648 | 170,372 | 202,308 |
| 73土木の職業                    | 256          | 79            | 3.24          | 250,706 | 184,841 | 191,667 |
| 74採掘の職業                    | 5            | -             | 999.99        | -       | -       | -       |
| <b>K 運搬・清掃等の職業</b>         | 381          | 1,178         | 0.32          | 186,846 | 163,881 | 177,125 |
| 75運搬の職業                    | 208          | 269           | 0.77          | 197,571 | 171,789 | 195,254 |
| 76清掃の職業                    | 75           | 188           | 0.40          | 169,493 | 150,537 | 136,429 |
| 77包装の職業                    | 9            | 11            | 0.82          | -       | -       | 180,000 |
| 78その他の運搬等の職業               | 89           | 710           | 0.13          | 178,049 | 157,997 | 171,279 |
| <b>分類不能の職業</b>             | -            | 340           | 0.00          | -       | -       | 187,419 |
| (IT関連計)                    | 209          | 184           | 1.14          | 293,740 | 183,115 | 224,348 |
| (IT技術関連小計)                 | 115          | 94            | 1.22          | 303,324 | 192,007 | 242,941 |
| (IT操作関連小計)                 | 41           | 66            | 0.62          | 285,244 | 156,156 | 176,000 |
| (IT製造関連小計)                 | 53           | 24            | 2.21          | 193,000 | 175,500 | 150,000 |
| (福祉関連計)                    | 1,966        | 605           | 3.25          | 222,931 | 183,254 | 184,823 |
| (介護関連小計)                   | 1,088        | 393           | 2.77          | 191,011 | 159,010 | 164,111 |
| (その他小計)                    | 878          | 212           | 4.14          | 256,377 | 208,656 | 221,373 |

職業別有効求人・求職及び賃金の状況(常用的パートタイム)

平成28年12月

徳島労働局

|                            | 有効求人数<br>(人) | 有効求職者数<br>(人) | 有効求人倍率<br>(倍) | 求人賃金  |       | 求職賃金  |
|----------------------------|--------------|---------------|---------------|-------|-------|-------|
|                            |              |               |               | 上限    | 下限    |       |
| <b>A 管理的職業</b>             | 1            | 1             | 1.00          | -     | -     | -     |
| <b>B 専門的・技術的職業</b>         | 998          | 370           | 2.70          | 1,444 | 1,241 | 1,089 |
| 07開発技術者                    | -            | 3             | 0.00          | -     | -     | -     |
| 08製造技術者                    | 3            | 16            | 0.19          | -     | -     | 800   |
| 09建築・土木技術者等                | 8            | 10            | 0.80          | 1,000 | 750   | 925   |
| 10情報処理・通信技術者               | 2            | 3             | 0.67          | -     | -     | -     |
| 11その他の技術者                  | -            | -             | 0.00          | -     | -     | -     |
| 12医師、薬剤師等                  | 90           | 27            | 3.33          | 2,311 | 1,926 | 1,950 |
| 13保健師、助産師、看護師、准看護師         | 331          | 125           | 2.65          | 1,529 | 1,295 | 1,309 |
| 14医療技術者                    | 109          | 32            | 3.41          | 1,398 | 1,300 | 1,167 |
| 15その他の保健医療                 | 61           | 26            | 2.35          | 1,084 | 911   | 970   |
| 16社会福祉の専門的職業               | 199          | 79            | 2.52          | 1,054 | 960   | 919   |
| 22美術家、デザイナー等               | 14           | 8             | 1.75          | 760   | 760   | 800   |
| 05_06_17~21_23_24その他の専門的職業 | 181          | 41            | 4.41          | 1,542 | 1,242 | 875   |
| <b>C 事務的職業</b>             | 503          | 875           | 0.57          | 932   | 851   | 803   |
| 25一般事務員                    | 351          | 803           | 0.44          | 924   | 853   | 802   |
| 26会計事務員                    | 20           | 20            | 1.00          | 910   | 890   | 850   |
| 27生産関連事務員                  | 24           | 12            | 2.00          | 750   | 750   | 850   |
| 28営業・販売関連事務員               | 43           | 16            | 2.69          | 986   | 843   | 800   |
| 29外勤事務員                    | 2            | -             | 999.99        | 800   | 750   | -     |
| 30運輸・郵便事務                  | 11           | 1             | 11.00         | 983   | 866   | -     |
| 31事務用機器操作の職業               | 52           | 23            | 2.26          | 1,021 | 829   | 750   |
| <b>D 販売の職業</b>             | 811          | 283           | 2.87          | 880   | 791   | 798   |
| 32商品販売の職業                  | 759          | 258           | 2.94          | 882   | 791   | 792   |
| 33販売類似の職業                  | 17           | 4             | 4.25          | 793   | 777   | 783   |
| 34営業の職業                    | 35           | 21            | 1.67          | 950   | 825   | 933   |
| <b>E サービスの職業</b>           | 2,166        | 515           | 4.21          | 998   | 872   | 819   |
| 35家庭生活支援サービス               | 4            | 5             | 0.80          | 900   | 900   | -     |
| 36介護サービスの職業                | 611          | 149           | 4.10          | 1,125 | 939   | 875   |
| 37保健医療サービス                 | 97           | 25            | 3.88          | 995   | 859   | 800   |
| 38生活衛生サービス                 | 102          | 29            | 3.52          | 963   | 761   | 785   |
| 39飲食物調理の職業                 | 659          | 151           | 4.36          | 905   | 833   | 818   |
| 40接客・給仕の職業                 | 627          | 111           | 5.65          | 943   | 853   | 793   |
| 41居住施設・ビルの管理               | 8            | 8             | 1.00          | -     | -     | 750   |
| 42その他のサービス職                | 58           | 37            | 1.57          | 909   | 827   | 795   |
| <b>F 保安の職業</b>             | 72           | 16            | 4.50          | 948   | 849   | 738   |
| <b>G 農林漁業の職業</b>           | 79           | 66            | 1.20          | 876   | 779   | 799   |
| <b>H 生産工程の職業</b>           | 374          | 176           | 2.13          | 820   | 783   | 854   |
| 49生産設備(金属)                 | -            | 1             | 0.00          | -     | -     | -     |
| 50生産設備(金属除く)               | 6            | 8             | 0.75          | -     | -     | -     |
| 51生産設備(機械)                 | -            | -             | 0.00          | -     | -     | -     |
| 52金属材料製造等                  | 14           | 11            | 1.27          | 750   | 720   | 1,000 |
| 54製品製造・加工処理                | 300          | 97            | 3.09          | 817   | 783   | 880   |
| 57機械組立の職業                  | 21           | 25            | 0.84          | 810   | 785   | 800   |
| 60機械整備・修理の職業               | 11           | 7             | 1.57          | 1,300 | 1,000 | 950   |
| 61製品検査(金属)                 | -            | 3             | 0.00          | -     | -     | 750   |
| 62製品検査(金属除く)               | 12           | 1             | 12.00         | 720   | 720   | -     |
| 63機械検査の職業                  | 3            | 1             | 3.00          | 840   | 840   | -     |
| 64生産関連・生産類似                | 7            | 22            | 0.32          | 800   | 750   | 794   |
| <b>I 輸送・機械運転の職業</b>        | 85           | 43            | 1.98          | 990   | 888   | 823   |
| 65鉄道運転の職業                  | -            | -             | 0.00          | -     | -     | -     |
| 66自動車運転の職業                 | 82           | 33            | 2.48          | 1,000 | 889   | 817   |
| 67船舶・航空機運転                 | -            | -             | 0.00          | -     | -     | -     |
| 68その他の輸送の職業                | 2            | 4             | 0.50          | 850   | 850   | -     |
| 69定置・建設機械運転                | 1            | 6             | 0.17          | 900   | 900   | 850   |
| <b>J 建設・採掘の職業</b>          | 12           | 22            | 0.55          | 1,567 | 1,083 | 860   |
| 70建設躯体工事の職業                | 5            | 1             | 5.00          | -     | -     | -     |
| 71建設の職業                    | 1            | 3             | 0.33          | -     | -     | 833   |
| 72電気工事の職業                  | 3            | 5             | 0.60          | 2,500 | 1,500 | 1,000 |
| 73土木の職業                    | 3            | 13            | 0.23          | 1,100 | 875   | 800   |
| 74採掘の職業                    | -            | -             | 0.00          | -     | -     | -     |
| <b>K 運搬・清掃等の職業</b>         | 722          | 994           | 0.73          | 868   | 829   | 789   |
| 75運搬の職業                    | 140          | 65            | 2.15          | 934   | 881   | 836   |
| 76清掃の職業                    | 348          | 204           | 1.71          | 849   | 820   | 785   |
| 77包装の職業                    | 45           | 17            | 2.65          | 752   | 732   | 817   |
| 78その他の運搬等の職業               | 189          | 708           | 0.27          | 857   | 813   | 781   |
| <b>分類不能の職業</b>             | -            | 219           | 0.00          | -     | -     | 791   |
| (IT関連計)                    | 74           | 39            | 1.90          | 1,021 | 829   | 825   |
| (IT技術関連小計)                 | 4            | 7             | 0.57          | -     | -     | 800   |
| (IT操作関連小計)                 | 66           | 28            | 2.36          | 1,021 | 829   | 833   |
| (IT製造関連小計)                 | 4            | 4             | 1.00          | -     | -     | -     |
| (福祉関連計)                    | 1,066        | 312           | 3.42          | 1,261 | 1,072 | 1,061 |
| (介護関連小計)                   | 698          | 173           | 4.03          | 1,119 | 945   | 900   |
| (その他小計)                    | 368          | 139           | 2.65          | 1,527 | 1,309 | 1,324 |

# 求人・求職バランスシート

28年12月

徳島労働局

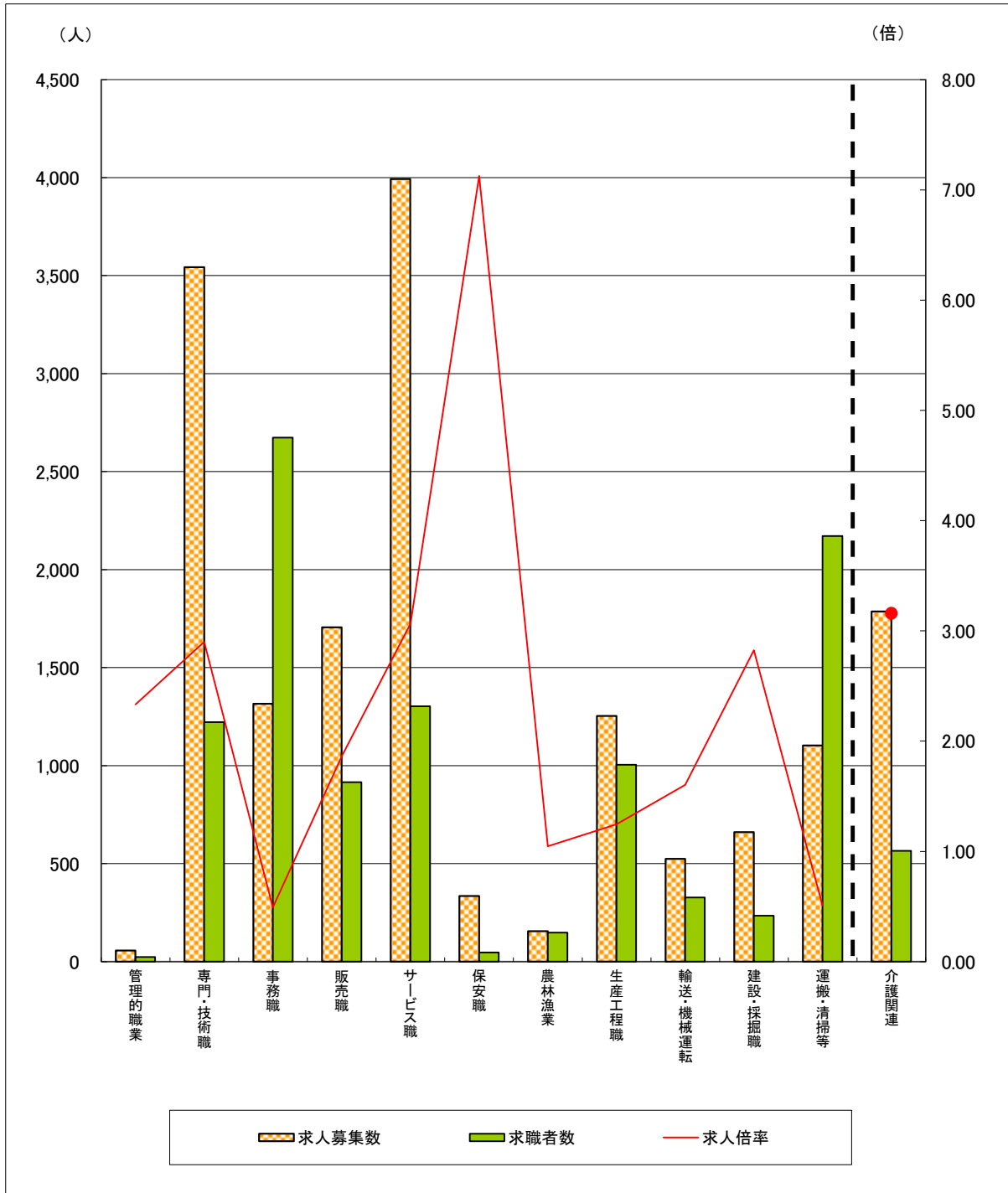

|       | 管理的職業 | 専門・技術職 | 事務職   | 販売職   | サービス職 | 保安職  | 農林漁業 | 生産工程職 | 輸送・機械運転 | 建設・採掘職 | 運搬・清掃等 | 介護関連  | 計      |
|-------|-------|--------|-------|-------|-------|------|------|-------|---------|--------|--------|-------|--------|
| 求人募集数 | 56    | 3,543  | 1,315 | 1,706 | 3,993 | 335  | 155  | 1,253 | 524     | 661    | 1,103  | 1,786 | 14,644 |
| 求職者数  | 24    | 1,222  | 2,673 | 915   | 1,303 | 47   | 148  | 1,005 | 327     | 234    | 2,172  | 566   | 10,629 |
| 求人倍率  | 2.33  | 2.90   | 0.49  | 1.86  | 3.06  | 7.13 | 1.05 | 1.25  | 1.60    | 2.82   | 0.51   | 3.16  | 1.38   |

- (注) 1 求人募集数・求職者数・求人倍率は、正式にはそれぞれ有効求人数・有効求職申込件数・有効求人倍率といえます。  
 2 求人倍率は、求職者1人あたりの求人募集数を意味しています。  
 3 求人募集数・求職者数は一般、パートの常用分のみで臨時・季節は除いています。  
 4 [職業]の合計欄には、[職業分類不能]を含みます。  
 5 [介護関連]は専門技術およびサービスのうち、介護関連の職業を合計したものです。