

# 最近の雇用失業情勢（平成28年11月分）

平成28年12月22日

徳島労働局職業安定部職業安定課

## 経済動向

### 総論（我が国経済の基調判断）

景気は、一部に改善の遅れもみられるが、緩やかな回復基調が続いている。

- ・個人消費は、持ち直しの動きがみられる。
- ・設備投資は、持ち直しの動きに足踏みがみられる。
- ・輸出は、持ち直しの動きがみられる。
- ・生産は、持ち直している。
- ・企業収益は、高い水準にあるものの、改善に足踏みがみられる。企業の業況判断は、緩やかに改善している。
- ・雇用情勢は、改善している。
- ・消費者物価は、横ばいとなっている。

先行きについては、雇用・所得環境の改善が続くなかで、各種政策の効果もあって、緩やかに回復していくことが期待される。ただし、海外経済の不確実性や金融資本市場の変動の影響に留意する必要がある。

（資料出所：28.12.21 内閣府「月例経済報告」）

### 徳島県「金融経済概況」

○ 徳島県内の景気は、緩やかな回復を続けている。

すなわち、設備投資は増勢が一服しているが、引き続き高めの水準で推移している。個人消費は持ち直しを続けている。住宅投資は持ち直しており、高水準となっている。公共投資は下げ止まっている。こうした中、企業の生産動向は、振れを伴いつつも緩やかに持ち直しており、高水準で推移している。雇用・所得情勢をみると、労働需給は引き締め傾向にあり、雇用者所得も緩やかに持ち直している。この間、企業の業況感、総じて良好な水準を維持しているが、一部に慎重な動きもみられる。

（資料出所：28.12.14 日本銀行徳島事務所）

### 「第170回 全国企業短期経済観測調査結果」（資料出所：28.10.3 日本銀行徳島事務所）

業況判断 D.I.（「良い」－「悪い」、%ポイント、（ ）内は前回調査時予測）

		15/3月	6月	9月	12月	16/3月	6月	9月	12月 (予測)
徳島	製造業	(▲5) ▲5	(▲5) 0	(2) 5	(0) 3	(5) ▲3	(▲2) 2	(0) 8	0
	非製造業	(▲3) 3	(6) ▲3	(11) 0	(0) 2	(0) 0	(▲11) ▲6	(0) 0	▲2
	全産業	(▲4) ▲2	(0) ▲1	(7) 3	(0) 3	(3) ▲1	(▲7) ▲2	(0) 4	▲1
全国	製造業	(1) 5	(3) 4	(5) 5	(2) 4	(1) 1	(▲3) 0	(▲2) 1	0
	非製造業	(3) 9	(6) 10	(8) 10	(7) 13	(7) 11	(4) 8	(4) 7	4
	全産業	(3) 7	(5) 7	(7) 8	(5) 9	(3) 7	(1) 4	(2) 5	2

## 雇用失業情勢

### 全 国

#### [ 現状のまとめ ]

- 10月の完全失業率は3.0%と前月と同水準
  - 有効求人倍率は1.40倍で、前月から0.02ポイント上昇
- 「現在の雇用情勢は、着実に改善が進んでいる。」

- ・完全失業者数（原数値）は、195万人と前年同月差13万人減少。  
（季調値は197万人と前月より5万人減少）
- ・就業者数（季調値）は、前月より6万人増加し、6,455万人。
- ・雇用者数（季調値）は、前月より16万人増加し、5,760万人。
- ・労働力人口（季調値）は、前月より4万人増加し、6,654万人。
- ・新規求人倍率（季調値）は2.11倍で前月から0.02ポイント上昇。
- ・産業別の新規求人（原数値）の状況を前年同月比で見ると、「教育、学習支援業」「宿泊業、飲食サービス業」「医療、福祉」「建設業」などで増加となり、「学術研究、専門・技術サービス業」「情報通信業」「卸売業、小売業」などで減少となった。
- ・パートタイムを含む常用新規求職者数（原数値）については、事業主都合離職者が16.0%減と前年同月比47か月連続の減少。

（厚生労働省職業安定局 28.11.29）

### 徳島県

平成28年11月の有効求人倍率（季節調整値）は1.40倍となり、前月を0.01ポイント上回った。正社員有効求人倍率（原数値）は0.94倍となり、前年同月を0.11ポイント上回った。

有効求人数（原数値）は前年同月に比べ12.9%増の16,782人となり、有効求職者数（同）は前年同月比1.2%減の11,496人となった。

新規求人数（原数値）（パートを含む）は前年同月に比べ19.7%増の6,195人となり、新規求職者数（原数値）は前年同月に比べ5.3%増の2,435人となった。

新規求人数をパートを含む産業分類（大分類）についてみると、前年同月比で増加したものは、運輸業、郵便業78.7%（118人）、宿泊業、飲食サービス業50.0%（186人）、医療、福祉29.7%（405人）などで、減少したものは不動産業、物品賃貸業▲67.3%（138人）などである。

有効求人倍率は1倍台で推移しており、雇用失業情勢は、改善が進んでいる。

このような状況の中、求人・求職者のニーズや状況に応じた的確な職業紹介及び求職者支援訓練等への誘導等によるさらにきめ細かな就職支援を図っていく。

## 有効求人倍率

有効求人倍率（季節調整値）1.40倍。（原数値は1.46倍）。

直近のボトムは、平成21年8・9月0.57倍。

直近のピークは、平成28年10月1.39倍。

正社員有効求人倍率（原数値）0.94倍。

### ◇有効求人数（パートを含む）

有効求人数は16,782人（原数値）で前年同月比12.9%増となった。

### ◇正社員の有効求人数（パートを除く）

正社員の有効求人数は7,206人（原数値）で前年同月比10.8%増となった。

### ◇有効求職者（パートを含む）

有効求職者は11,496人（原数値）で前年同月比1.2%減となった。

### ◇有効求人倍率

有効求人倍率は1.40倍となり、前月を0.01ポイント上回った。

### ◇正社員有効求人倍率

正社員の有効求人倍率は0.94倍となり、前年同月を0.11ポイント上回った。

### ◇地域、安定所別有効求人倍率（原数値）

県央地域		県西地域		県南地域	
徳島	1.84	三好	1.40	阿南	0.82
小松島出張所	1.21	美馬	1.15	牟岐出張所	1.04
吉野川	0.90				
鳴門	1.37				
地域平均	1.57	地域平均	1.26	地域平均	0.87

## 新規求人倍率

新規求人倍率（季節調整値）2.27倍（原数値は2.54倍）

### ◇新規求人数（新規学卒を除きパートを含む）

新規求人数は6,195人（原数値）で前年同月比19.7%増となった。新規求人数（同）のうち、正社員求人のおける割合は42.5%で、前年同月比0.1ポイント減、前月比では0.5ポイント増となった。

常用新規求人数のうち、常用派遣・請負求人のおける割合は9.0%で、前年同月比で1.0ポイント増となり、前月比で0.5ポイント増となった。

### ◇新規求人倍率

新規求人倍率は2.27倍となり、前月を0.28ポイント上回った。

○産業分類（大分類）別新規求人数の状況

産 業	新規求人数 (人)	最近の動向（前年同月比）		
		28.9月	28.10月	28.11月
建 設 業	493	▲0.3%	▲2.5%	22.0%
製 造 業	551	▲6.5%	▲13.7%	6.2%
情 報 通 信 業	91	21.2%	▲40.6%	102.2%
運 輸 業 , 郵 便 業	268	7.2%	▲19.0%	78.7%
卸 売 業 , 小 売 業	910	40.4%	7.2%	17.0%
金 融 業 , 保 険 業	46	4.7%	▲35.4%	▲27.0%
宿泊業, 飲食サービス業	558	▲3.7%	▲13.2%	50.0%
生活関連サービス業, 娯楽業	266	13.8%	3.0%	13.7%
教育, 学習支援業	72	10.7%	▲6.0%	30.9%
医 療 , 福 祉	1,767	13.7%	0.0%	29.7%
サ ー ビ ス 業	730	30.8%	42.9%	1.8%

◇新規求職者（パートを含む）

新規求職者は2,435人（原数値）で前年同月比5.3%増となった。

○新規求職者（パートを除く常用1,616人）の求職理由別状況

在職者	497人	構成比 30.8%	前年同月比 7.1%増	(5か月連続)
離職者	940人	構成比 58.2%	前年同月比 3.4%減	(2か月連続)
事業主都合	247人	構成比 15.3%	前年同月比 5.4%減	(2か月連続)
定年到達者	19人	構成比 1.2%	前年同月比 32.1%減	(6か月連続)
自己都合	651人	構成比 40.3%	前年同月比 0.5%減	(6か月連続)
自営その他	21人	構成比 1.3%	前年同月比 25.0%減	(2か月連続)
無業者	179人	構成比 11.1%	前年同月比 32.6%増	(3か月ぶり)

有効求人数（常用フルタイム）を職業別で見ると、専門的・技術的職業は2,518人(953人、2.64倍)、事務的職業は825人(1,972人、0.42倍)、販売の職業は942人(690人、1.37倍)、サービスの職業は1,927人(817人、2.36倍)、保安の職業247人(35人、7.06倍)、生産工程の職業は931人(960人、0.97倍)、輸送・機械運転の職業は436人(303人、1.44倍)、建設・採掘の職業635人(228人、2.79倍)、運搬・清掃等392人(1,229人、0.32倍)となっている。

年齢別（常用計：就職機会積み上げ方式）では、25歳未満で1,466人(1,130人、1.30倍)、25歳以上35歳未満で2,539人(1,966人、1.29倍)、35歳以上45歳未満で1,979人(1,678人、1.18倍)、45歳以上55歳未満で1,517人(1,428人、1.06倍)、55歳以上では1,482人(1,459人、1.02倍)となっている。

㊦（ ）内は有効求職者数と有効求人倍率で原数値

## 就職の状況

就職件数 1,200 件のうち、常用就職件数（パート除く）は 691 件。職業別では、専門的・技術的職業が 116 件、事務的職業 151 件、販売の職業 43 件、サービスの職業 117 件、生産工程の職 117 件、輸送・機械運転 43 件、建設・採掘 18 件、運搬・清掃等 63 件となっている。

なお、45 歳以上の者の常用就職件数は 191 件となっている。

## 多数離職、倒産等の状況

### ・多数離職（10人以上）

安定所が把握した状況は 1 件、35 名（前年同月 1 件、28 名）だった。

### ・企業倒産

平成 28 年 11 月度の県内企業倒産件数（負債総額 1 千万円以上）は 1 件、負債総額は 1,000 万円だった。

件数は、前月比で 1 件減少し、前年同月比で増減無しとなった。また、負債総額は前月比で 2 億 6,000 万円減少し、前年同月比で 5,000 万円減少した。

産業別倒産状況は、小売業が 1 件。

原因別倒産状況は、販売不振が 1 件。

（資料出所：28.12.1 ㈱東京商工リサーチ徳島支店）

## 雇用保険の状況

適用事業所数は 14,144 件（前年同月 14,074 件）で前月からは 17 事業所の増加。被保険者数は 197,911 人（前年同月 195,943 人）で前月より 172 人増となった。受給資格決定件数は 598 件（前年同月 609 件）で前月より 98 件減となった。

受給資格決定件数の産業別では、建設業からの離職が 24 件、製造業 110 件(食料品 21 件、繊維工業 7 件、木材・木製品 3 件、家具・装備品 4 件、パルプ・紙・紙加工品 8 件、印刷・同関連業 1 件、化学工業 10 件、金属製品製造業 3 件、はん用機械器具 22 件、生産用機械器具 3 件、電子部品・デバイス・電子回路製造業 6 件、電気機械器具 4 件、輸送用機械器具 6 件等)、運輸業,郵便業 40 件、卸売業,小売業 101 件、金融業・保険業 19 件、宿泊業,飲食サービス業 22 件、医療,福祉 130 件、サービス業 50 件となっている。

受給者実人員は 2,430 人(前年同月 2,678 人)で、前年同月比 9.3%減少となった。

# 雇用失業情勢の推移

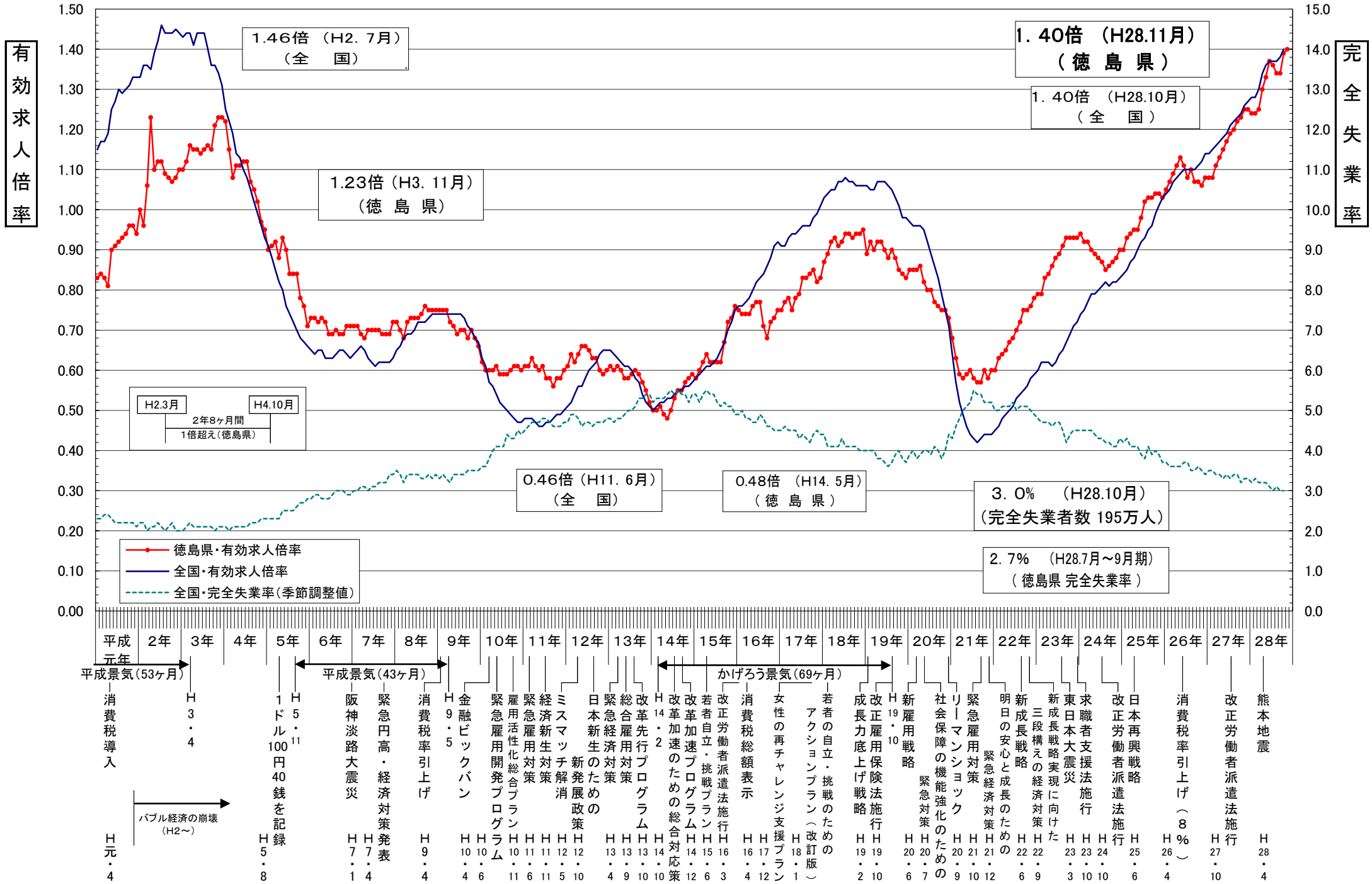

## 年齢別常用職業紹介状況（就職機会積み上げ方式）

徳島労働局

2016年11月分

項目 区分	常用（パートを除く）								常用的パートタイム								常用計 有効求人倍率
	月間有効 求人数 (A)	新規求人数 (B)	月間有効 求職者数 (C)	新規求職 申込件数 (D)	就職件数 (E)	充足数 (F)	新規求人 倍率 (B/D)	有効求人 倍率 (A/C)	月間有効 求人数 (A)	新規求人数 (B)	月間有効 求職者数 (C)	新規求職 申込件数 (D)	就職件数 (E)	充足数 (F)	新規求人 倍率 (B/D)	有効求人 倍率 (A/C)	
19歳以下	288	93	222	41	13	18	2.27	1.30	93	38	53	13	6	6	2.92	1.75	1.39
20歳～24歳	1,178	558	908	247	102	109	2.26	1.30	318	103	181	35	28	16	2.94	1.76	1.37
25歳～29歳	1,338	534	1,032	236	105	104	2.26	1.30	476	212	271	72	33	34	2.94	1.76	1.39
30歳～34歳	1,201	452	934	201	108	88	2.25	1.29	649	268	370	91	44	43	2.95	1.75	1.42
35歳～39歳	994	428	806	198	76	87	2.16	1.23	743	273	423	93	45	43	2.94	1.76	1.41
40歳～44歳	985	378	872	192	96	78	1.97	1.13	661	253	377	86	54	40	2.94	1.75	1.32
45歳～49歳	850	280	790	149	69	56	1.88	1.08	601	226	343	77	58	36	2.94	1.75	1.28
50歳～54歳	667	211	638	116	58	42	1.82	1.05	550	182	314	62	33	29	2.94	1.75	1.28
55歳～59歳	602	177	578	98	34	35	1.81	1.04	725	217	414	74	36	35	2.93	1.75	1.34
60歳～64歳	586	174	587	101	18	34	1.72	1.00	1,075	316	637	112	42	52	2.82	1.69	1.36
65歳以上	294	63	294	37	12	14	1.70	1.00	703	270	418	96	33	45	2.81	1.68	1.40
計	8,983	3,348	7,661	1,616	691	665	2.07	1.17	6,594	2,358	3,801	811	412	379	2.91	1.73	1.36

「就職機会積み上げ方式」

個々の求人について、求人数を対象となる年齢階級<5歳刻みの11階級>の総月間有効求職者数で除して、当該求人に係る求職者一人あたりの就職機会を算定し、全有効求人についてこの就職機会を足し上げることにより、年齢別有効求人倍率を算出。

### 新規求人(派遣・請負・正社員)の推移

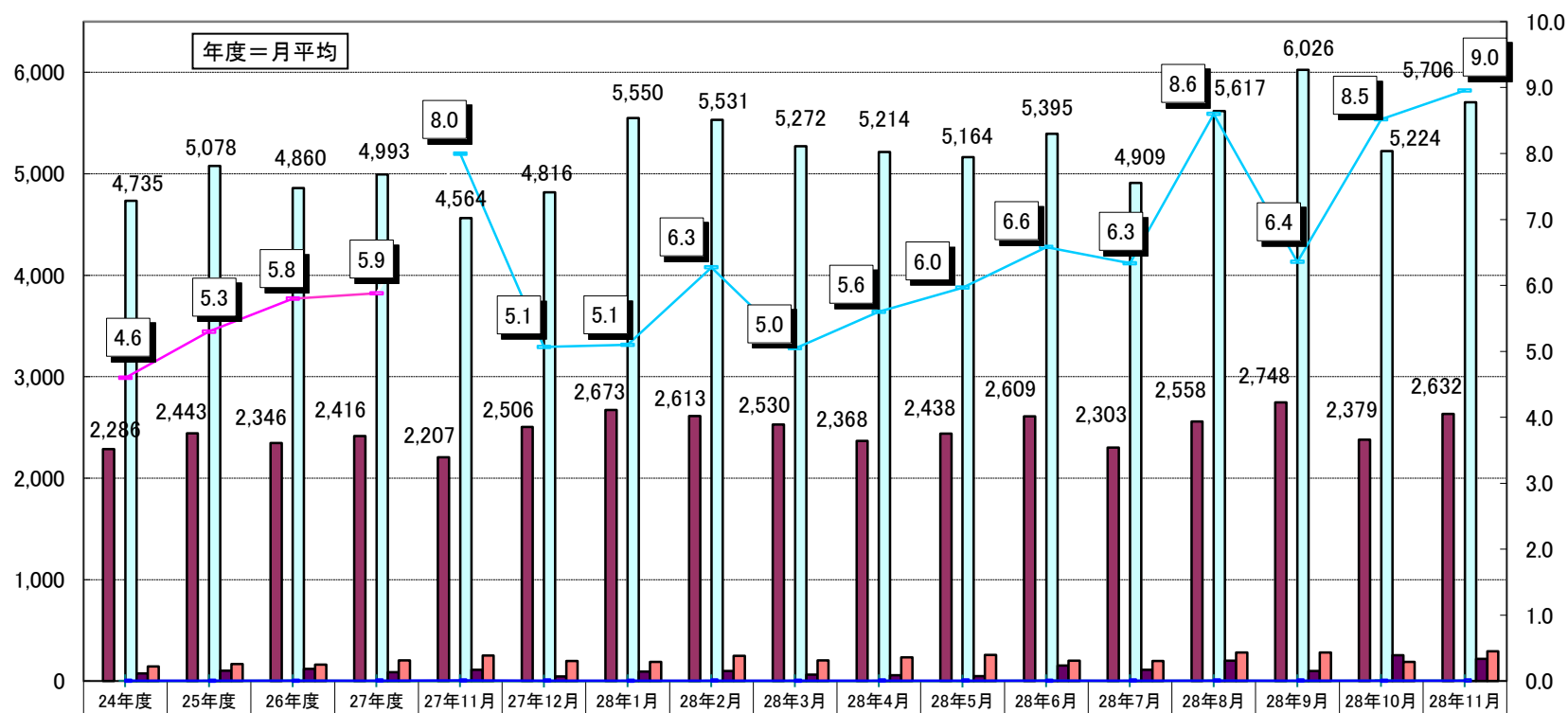

	24年度	25年度	26年度	27年度	27年11月	27年12月	28年1月	28年2月	28年3月	28年4月	28年5月	28年6月	28年7月	28年8月	28年9月	28年10月	28年11月
新規求人数(全数)	5,153	5,573	5,369	5,499	5,175	5,350	6,104	6,174	5,838	5,671	5,621	5,921	5,334	5,962	6,447	5,668	6,195
うち正社員求人	2,286	2,443	2,346	2,416	2,207	2,506	2,673	2,613	2,530	2,368	2,438	2,609	2,303	2,558	2,748	2,379	2,632
正社員構成比	44.4	43.8	43.7	43.9	42.6	46.8	43.8	42.3	43.3	41.8	43.4	44.1	43.2	42.9	42.6	42.0	42.5
新規求人(常用)	4,735	5,078	4,860	4,993	4,564	4,816	5,550	5,531	5,272	5,214	5,164	5,395	4,909	5,617	6,026	5,224	5,706
うち派遣求人(常用)	75	102	122	88	113	46	93	99	63	57	49	153	112	202	101	256	218
うち請負求人(常用)	145	169	161	205	252	198	190	248	203	235	259	202	199	281	282	189	293
派遣比率	1.6	2.0	2.5	1.8	2.5	1.0	1.7	1.8	1.2	1.1	0.9	2.8	2.3	3.6	1.7	4.9	3.8
請負比率	3.1	3.3	3.3	4.1	5.5	4.1	3.4	4.5	3.9	4.5	5.0	3.7	4.1	5.0	4.7	3.6	5.1
派遣・請負比率	4.6	5.3	5.8	5.9	8.0	5.1	5.1	6.3	5.0	5.6	6.0	6.6	6.3	8.6	6.4	8.5	9.0

資料: 徳島労働局職業安定部職業安定課「職業安定業務統計」



## 雇用保険関係指数の推移

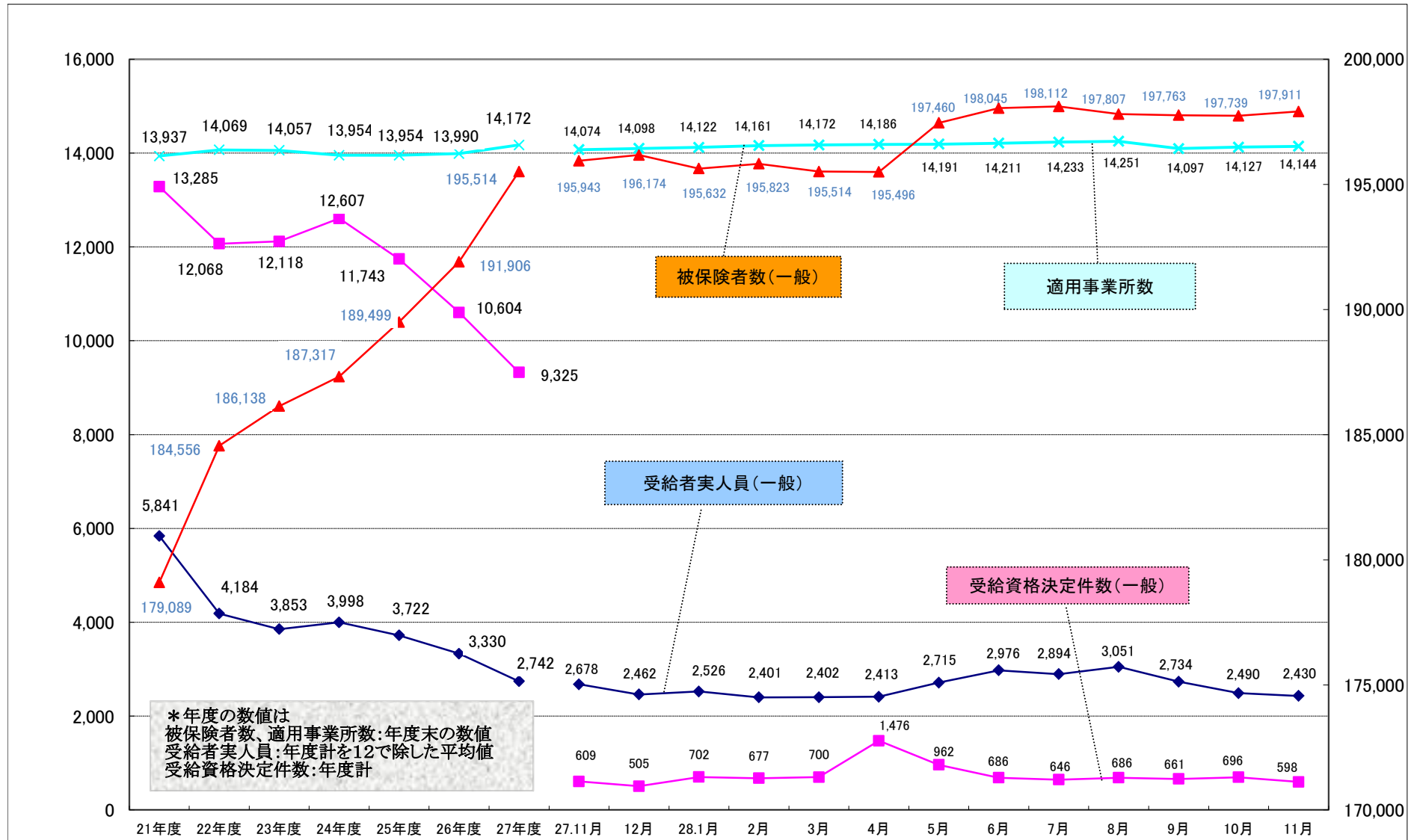

職業別有効求人・求職及び賃金の状況(常用的フルタイム)

平成28年11月

徳島労働局

職業	有効求人 数(人)	有効求職者 数(人)	有効求人倍率 (倍)	求人賃金		求職賃金
				上限	下限	
<b>A 管理的職業</b>	50	29	1.72	254,600	237,171	233,333
<b>B 専門的・技術的職業</b>	2,518	953	2.64	264,406	198,475	194,585
07開発技術者	40	30	1.33	276,857	184,214	192,500
08製造技術者	150	95	1.58	240,961	194,613	184,348
09建築・土木技術者等	354	80	4.43	332,847	214,021	239,333
10情報処理・通信技術者	67	63	1.06	342,881	209,448	246,000
11その他の技術者	5	4	1.25	188,133	163,067	175,000
12医師、薬剤師等	139	14	9.93	353,194	270,898	370,000
13保健師、助産師、看護師、准看護師	734	173	4.24	256,595	200,714	200,682
14医療技術者	258	83	3.11	259,003	205,488	186,667
15その他の保健医療	156	79	1.97	219,600	176,865	169,412
16社会福祉の専門的職業	432	175	2.47	195,082	167,962	160,000
22美術家、デザイナー等	46	58	0.79	247,043	176,811	188,333
05、06、17～21、23、24その他の専門的職業	137	99	1.38	250,909	177,500	191,364
<b>C 事務的職業</b>	825	1,972	0.42	174,202	151,018	154,855
25一般事務員	581	1,769	0.33	168,386	147,039	153,683
26会計事務員	71	68	1.04	198,875	159,506	174,167
27生産関連事務員	31	29	1.07	190,439	146,984	158,333
28営業・販売関連事務員	124	69	1.80	191,301	171,337	175,333
29外勤事務員	3	3	1.00	-	-	150,000
30運輸・郵便事務	10	5	2.00	172,143	150,001	180,000
31事務用機器操作の職業	5	29	0.17	146,880	146,880	134,286
<b>D 販売の職業</b>	942	690	1.37	233,742	177,339	181,034
32商品販売の職業	466	352	1.32	203,631	163,254	164,054
33販売類似の職業	40	6	6.67	266,625	188,956	150,000
34営業の職業	436	332	1.31	253,778	187,248	200,145
<b>E サービスの職業</b>	1,927	817	2.36	200,234	158,226	163,957
35家庭生活支援サービス	2	0	999.99	153,000	137,700	-
36介護サービスの職業	940	339	2.77	187,174	154,269	162,740
37保健医療サービス	137	55	2.49	157,453	139,453	144,737
38生活衛生サービス	217	60	3.62	257,273	164,168	161,818
39飲食物調理の職業	342	176	1.94	213,981	161,398	169,070
40接客・給仕の職業	229	118	1.94	220,612	181,296	158,889
41居住施設・ビルの管理	11	21	0.52	167,143	161,429	175,000
42その他のサービス職	49	48	1.02	180,505	140,950	195,000
<b>F 保安の職業</b>	247	35	7.06	185,800	153,341	143,750
<b>G 農林漁業の職業</b>	80	102	0.78	225,117	173,465	169,286
<b>H 生産工程の職業</b>	931	960	0.97	226,916	167,553	177,306
49生産設備(金属)	1	9	0.11	228,600	167,600	-
50生産設備(金属除く)	41	47	0.87	187,706	162,563	175,556
51生産設備(機械)	14	5	2.80	342,000	222,000	-
52金属材料製造等	159	96	1.66	247,055	165,505	183,913
54製品製造・加工処理	358	378	0.95	191,524	158,262	165,309
57機械組立の職業	124	205	0.60	224,672	170,965	187,347
60機械整備・修理の職業	149	52	2.87	251,911	175,501	192,500
61製品検査(金属)	4	4	1.00	176,000	156,000	150,000
62製品検査(金属除く)	22	17	1.29	199,045	163,577	181,667
63機械検査の職業	-	6	0.00	-	-	170,000
64生産関連・生産類似	59	141	0.42	260,900	174,883	183,143
<b>I 輸送・機械運転の職業</b>	436	303	1.44	243,994	188,160	202,267
65鉄道運転の職業	-	-	0.00	-	-	-
66自動車運転の職業	366	236	1.55	244,871	189,454	204,727
67船舶・航空機運転	1	-	999.99	300,000	200,000	-
68その他の輸送の職業	7	24	0.29	171,117	158,750	196,667
69定置・建設機械運転	62	43	1.44	249,717	186,383	195,000
<b>J 建設・採掘の職業</b>	635	228	2.79	271,120	184,120	191,250
70建設躯体工事の職業	111	24	4.63	302,180	196,380	198,333
71建設の職業	168	55	3.05	282,991	182,266	192,222
72電気工事の職業	113	59	1.92	261,022	166,685	177,000
73土木の職業	238	89	2.67	262,888	194,502	195,217
74採掘の職業	5	1	5.00	250,000	200,000	-
<b>K 運搬・清掃等の職業</b>	392	1,229	0.32	186,374	160,615	168,824
75運搬の職業	194	303	0.64	202,343	169,577	179,718
76清掃の職業	79	194	0.41	165,748	143,643	127,500
77包装の職業	11	12	0.92	159,033	147,167	145,000
78その他の運搬等の職業	108	720	0.15	174,211	156,737	166,569
<b>分類不能の職業職業</b>	-	343	0.00	-	-	171,111
(IT関連計)	192	200	0.96	280,955	189,603	195,106
(IT技術関連小計)	111	94	1.18	307,221	201,958	228,261
(IT操作関連小計)	48	76	0.63	246,297	173,293	162,222
(IT製造関連小計)	33	30	1.10	263,081	181,206	166,667
(福祉関連計)	2,075	657	3.16	218,603	175,922	177,550
(介護関連小計)	1,188	423	2.81	191,643	157,738	164,348
(その他小計)	887	234	3.79	261,012	204,526	198,136

## 職業別有効求人・求職及び賃金の状況(常用的パートタイム)

平成28年11月

徳島労働局

	有効求人数 (人)	有効求職者数 (人)	有効求人倍率 (倍)	求人賃金		求職賃金
				上限	下限	
<b>A 管理的職業</b>	1	2	0.50	-	-	2,000
<b>B 専門的・技術的職業</b>	1,071	399	2.68	1,419	1,191	1,127
07開発技術者	1	3	0.33	-	-	-
08製造技術者	3	15	0.20	1,159	974	1,100
09建築・土木技術者等	11	6	1.83	1,000	858	-
10情報処理・通信技術者	2	3	0.67	1,000	800	-
11その他の技術者	-	1	0.00	-	-	-
12医師、薬剤師等	109	29	3.76	2,397	1,950	1,657
13保健師、助産師、看護師、准看護師	349	151	2.31	1,466	1,242	1,097
14医療技術者	117	31	3.77	1,429	1,150	1,767
15その他の保健医療	67	25	2.68	1,055	907	925
16社会福祉の専門的職業	214	81	2.64	987	884	892
22美術家、デザイナー等	15	10	1.50	913	854	750
05、06、17～21、23、24その他の専門的職業	183	44	4.16	1,287	1,049	907
<b>C 事務的職業</b>	557	906	0.61	923	826	819
25一般事務員	364	835	0.44	929	833	820
26会計事務員	28	20	1.40	900	838	900
27生産関連事務員	35	12	2.92	802	762	790
28営業・販売関連事務員	53	17	3.12	1,023	835	779
29外勤事務員	2	-	999.99	850	850	-
30運輸・郵便事務	12	1	12.00	777	744	-
31事務用機器操作の職業	63	21	3.00	820	798	817
<b>D 販売の職業</b>	1,068	293	3.65	899	818	772
32商品販売の職業	984	268	3.67	888	808	766
33販売類似の職業	33	1	33.00	1,100	1,000	-
34営業の職業	51	24	2.13	1,022	928	917
<b>E サービスの職業</b>	2,429	571	4.25	988	855	786
35家庭生活支援サービス	6	5	1.20	1,173	1,000	850
36介護サービスの職業	707	169	4.18	1,112	931	801
37保健医療サービス	106	22	4.82	950	837	772
38生活衛生サービス	122	23	5.30	1,050	799	807
39飲食物調理の職業	728	181	4.02	890	795	770
40接客・給仕の職業	680	120	5.67	934	833	776
41居住施設・ビルの管理	10	11	0.91	873	780	750
42その他のサービス職	70	40	1.75	836	803	815
<b>F 保安の職業</b>	66	11	6.00	1,039	861	750
<b>G 農林漁業の職業</b>	101	64	1.58	892	814	776
<b>H 生産工程の職業</b>	404	195	2.07	860	792	869
49生産設備(金属)	-	1	0.00	-	-	-
50生産設備(金属除く)	7	9	0.78	735	735	-
51生産設備(機械)	-	-	0.00	-	-	-
52金属材料製造等	11	13	0.85	750	720	867
54製品製造・加工処理	321	110	2.92	853	786	785
57機械組立の職業	28	29	0.97	830	757	1,475
60機械整備・修理の職業	11	6	1.83	1,133	933	800
61製品検査(金属)	-	2	0.00	-	-	750
62製品検査(金属除く)	15	1	15.00	750	716	-
63機械検査の職業	3	2	1.50	830	830	-
64生産関連・生産類似	8	22	0.36	975	975	766
<b>I 輸送・機械運転の職業</b>	95	44	2.16	958	863	930
65鉄道運転の職業	-	-	0.00	-	-	-
66自動車運転の職業	91	34	2.68	958	863	1,000
67船舶・航空機運転	-	-	0.00	-	-	-
68その他の輸送の職業	1	5	0.20	-	-	750
69定置・建設機械運転	3	5	0.60	-	-	800
<b>J 建設・採掘の職業</b>	17	20	0.85	960	890	1,119
70建設躯体工事の職業	10	1	10.00	1,200	1,000	800
71建設の職業	2	-	999.99	716	716	-
72電気工事の職業	1	5	0.20	800	720	1,500
73土木の職業	4	14	0.29	1,125	1,125	913
74採掘の職業	-	-	0.00	-	-	-
<b>K 運搬・清掃等の職業</b>	785	1,069	0.73	870	819	785
75運搬の職業	142	75	1.89	922	868	850
76清掃の職業	385	224	1.72	868	819	766
77包装の職業	55	15	3.67	859	760	750
78その他の運搬等の職業	203	755	0.27	826	792	784
<b>分類不能の職業</b>	-	227	0.00	-	-	813
(IT関連計)	87	37	2.35	893	844	1,571
(IT技術関連小計)	4	6	0.67	1,159	949	-
(IT操作関連小計)	78	27	2.89	866	834	800
(IT製造関連小計)	5	4	1.25	805	799	2,600
(福祉関連計)	1,188	357	3.33	1,229	1,035	960
(介護関連小計)	802	192	4.18	1,098	924	830
(その他小計)	386	165	2.34	1,492	1,258	1,122

# 求人・求職バランスシート

28年11月

徳島労働局

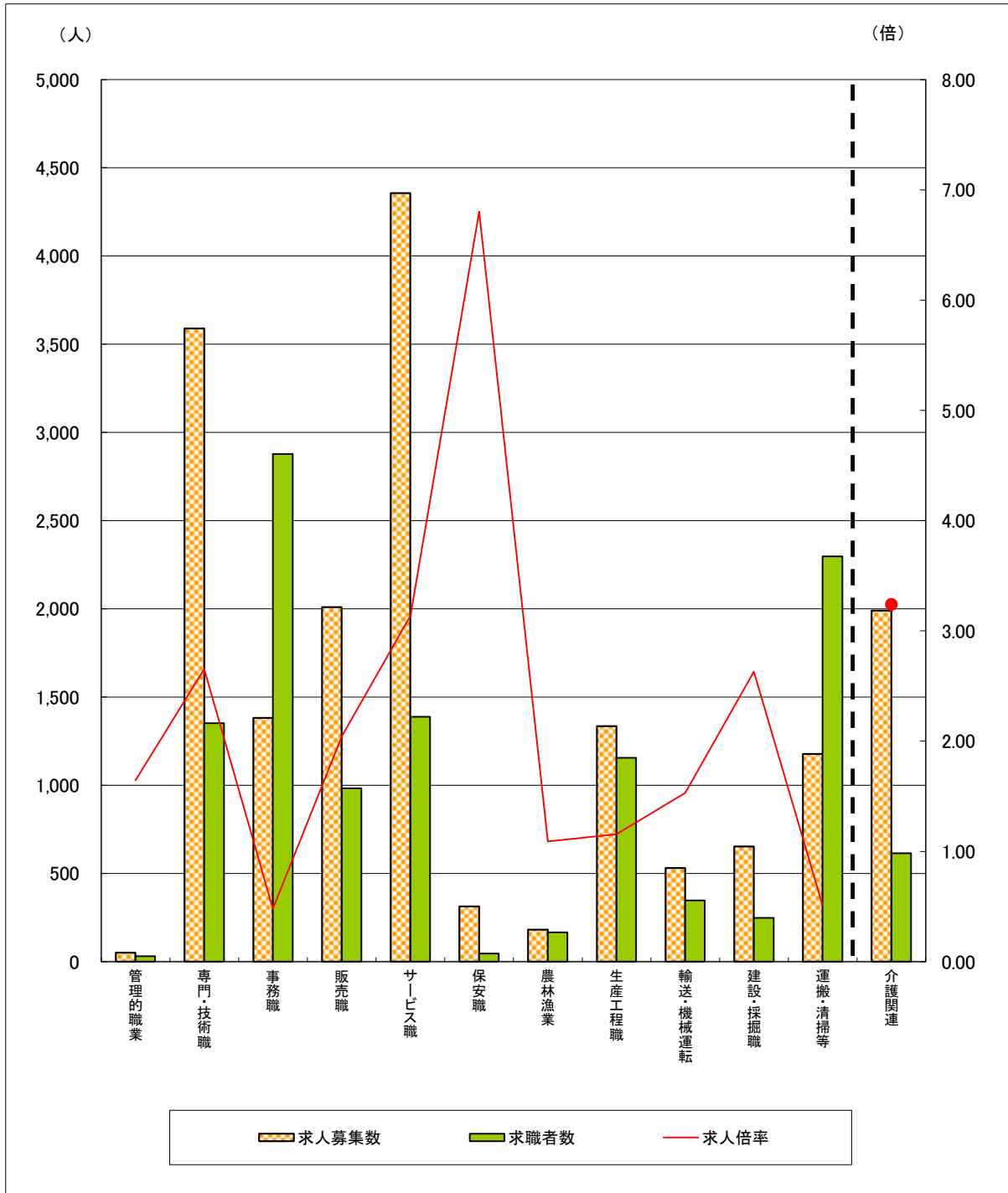

	管理的職業	専門・技術職	事務職	販売職	サービス職	保安職	農林漁業	生産工程職	輸送・機械運転	建設・採掘職	運搬・清掃等	介護関連	計
求人募集数	51	3,589	1,382	2,010	4,356	313	181	1,335	531	652	1,177	1,990	15,577
求職者数	31	1,352	2,878	983	1,388	46	166	1,155	347	248	2,298	615	11,462
求人倍率	1.65	2.65	0.48	2.04	3.14	6.80	1.09	1.16	1.53	2.63	0.51	3.24	1.36

- (注) 1 求人募集数・求職者数・求人倍率は、正式にはそれぞれ有効求人数・有効求職申込件数・有効求人倍率といえます。  
 2 求人倍率は、求職者1人あたりの求人募集数を意味しています。  
 3 求人募集数・求職者数は一般、パートの常用分のみで臨時・季節は除いています。  
 4 [職業]の合計欄には、[職業分類不能]を含みます。  
 5 [介護関連]は専門技術およびサービスのうち、介護関連の職業を合計したものです。