

最近の雇用失業情勢（平成28年9月分）

平成28年10月26日

徳島労働局職業安定部職業安定課

経済動向

総論（我が国経済の基調判断）

景気は、このところ弱さもみられるが、緩やかな回復基調が続いている。

- ・個人消費は、総じてみれば底堅い動きとなっている。
- ・設備投資は、持ち直しの動きに足踏みがみられる。
- ・輸出は、おおむね横ばいとなっている。
- ・生産は、持ち直しの動きがみられる。
- ・企業収益は、高い水準にあるものの、改善に足踏みがみられる。企業の業況判断は、一部に慎重さがみられるものの、おおむね横ばいとなっている。
- ・雇用情勢は、改善している。
- ・消費者物価は、横ばいとなっている。

先行きについては、雇用・所得環境の改善が続くなかで、各種政策の効果もあって、緩やかな回復に向かうことが期待される。ただし、海外経済で弱さがみられており、中国を始めとするアジア新興国等の景気が下振れし、我が国の景気が下押しされるリスクがある。また、英国のEU離脱問題など、海外経済の不確実性の高まりや金融資本市場の変動の影響に留意する必要がある。

（資料出所：28.10.25 内閣府「月例経済報告」）

徳島県「金融経済概況」

○ 徳島県内の景気は、緩やかな回復を続けている。

すなわち、設備投資は緩やかな増加基調にあり、引き続き高水準で推移している。個人消費は持ち直しを続けている。住宅投資は持ち直しており、高水準となっている。公共投資は下げ止まっている。こうした中、企業の生産動向は、足もと持ち直しに転じており、高水準で推移している。雇用・所得情勢をみると、労働需給は引き締めり傾向にあり、雇用者所得も緩やかに持ち直している。この間、企業の景況感、製造業・非製造業ともに改善している。

（資料出所：28.10.13 日本銀行徳島事務所）

「第170回 全国企業短期経済観測調査結果」（資料出所：28.10.3 日本銀行徳島事務所）

業況判断D.I.（「良い」－「悪い」、%ポイント、（ ）内は前回調査時予測）

		15/3月	6月	9月	12月	16/3月	6月	9月	12月 (予測)
徳島	製造業	(▲5) ▲5	(▲5) 0	(2) 5	(0) 3	(5) ▲3	(▲2) 2	(0) 8	0
	非製造業	(▲3) 3	(6) ▲3	(11) 0	(0) 2	(0) 0	(▲11) ▲6	(0) 0	▲2
	全産業	(▲4) ▲2	(0) ▲1	(7) 3	(0) 3	(3) ▲1	(▲7) ▲2	(0) 4	▲1
全 国	製造業	(1) 5	(3) 4	(5) 5	(2) 4	(1) 1	(▲3) 0	(▲2) 1	0
	非製造業	(3) 9	(6) 10	(8) 10	(7) 13	(7) 11	(4) 8	(4) 7	4
	全産業	(3) 7	(5) 7	(7) 8	(5) 9	(3) 7	(1) 4	(2) 5	2

雇用失業情勢

全 国

〔現状のまとめ〕

- 8月の完全失業率は3.1%と前月から0.1ポイント上昇
 - 有効求人倍率は1.37倍で、前月と同じ水準
- 「現在の雇用情勢は、着実に改善が進んでいる。」

- ・完全失業者数（原数値）は、212万人と前年同月差13万人減少。
（季調値は210万人と前月より9万人増加）
- ・就業者数（季調値）は、前月より12万人減少し、6,464万人。
- ・雇用者数（季調値）は、前月より1万人減少し、5,726万人。
- ・労働力人口（季調値）は、前月より3万人減少し、6,674万人。
- ・新規求人倍率（季調値）は2.02倍で前月から0.01ポイント上昇。
- ・産業別の新規求人（原数値）の状況を前年同月比で見ると、「教育、学習支援業」「宿泊業、飲食サービス業」「医療、福祉」「生活関連サービス業、娯楽業」「卸売業、小売業」などで増加となりました。
- ・パートタイムを含む常用新規求職者数（原数値）については、事業主都合離職者が6.2%減と前年同月比45か月連続の減少。

（厚生労働省職業安定局 28.9.30）

徳島県

平成28年9月の有効求人倍率（季節調整値）は1.34倍となり、前月と同じ水準となった。正社員有効求人倍率（原数値）は0.88倍となり、前年同月を0.06ポイント上回った。

有効求人数（原数値）は前年同月に比べ10.4%増の16,508人となり、有効求職者数（同）は前年同月比0.2%減の12,087人となった。

新規求人数（原数値）（パートを含む）は前年同月に比べ14.5%増の6,447人となり、新規求職者数（原数値）は前年同月に比べ2.4%減の2,765人となった。

新規求人数をパートを含む産業分類（大分類）についてみると、前年同月比で増加したものは卸売業、小売業（40.4%）、サービス業（30.8%）、医療、福祉（13.7%）などで、減少したものは製造業6.5%などである。

有効求人倍率は1倍台で推移しており、雇用失業情勢は、引き続き改善している。

このような状況の中、求人・求職者のニーズや状況に応じた的確な職業紹介及び求職者支援訓練等への誘導等によるさらにきめ細かな就職支援を図っていく。

有効求人倍率

有効求人倍率（季節調整値）1.34倍。（原数値は1.37倍）。

直近のボトムは、平成21年8・9月0.57倍。

直近のピークは、平成28年6月1.37倍。

正社員有効求人倍率（原数値）0.88倍。

◇有効求人数（パートを含む）

有効求人数は16,508人（原数値）で前年同月比10.4%増となった。

◇正社員の有効求人数（パートを除く）

正社員の有効求人数は7,138人（原数値）で前年同月比6.0%増となった。

◇有効求職者（パートを含む）

有効求職者は12,087人（原数値）で前年同月比0.2%減となった。

◇有効求人倍率

有効求人倍率は1.34倍となり、前月と同じ水準となった。

◇正社員有効求人倍率

正社員の有効求人倍率は0.88倍となり、前年同月を0.06ポイント上回った。

◇地域、安定所別有効求人倍率（原数値）

県央地域		県西地域		県南地域	
徳島	1.69	三好	1.36	阿南	0.81
小松島出張所	1.16	美馬	1.06	牟岐出張所	1.06
吉野川	0.89				
鳴門	1.30				
地域平均	1.46	地域平均	1.19	地域平均	0.86

新規求人倍率

新規求人倍率（季節調整値）2.30倍（原数値は2.33倍）

◇新規求人数（新規学卒を除きパートを含む）

新規求人数は6,447人（原数値）で前年同月比14.5%増となった。新規求人数（同）のうち、正社員求人占める割合は42.6%で、前年同月比1.7ポイント減、前月比では0.3ポイント減となった。

常用新規求人数のうち、常用派遣・請負求人占める割合は6.4%で、前年同月比で0.3ポイント減となり、前月比で2.2ポイント減となった。

◇新規求人倍率

新規求人倍率は2.30倍となり、前月を0.21ポイント上回った。

○産業分類（大分類）別新規求人数の状況

産 業	新規求人数 (人)	最近の動向（前年同月比）		
		28.7月	28.8月	28.9月
建 設 業	391	7.6%	9.2%	▲0.3%
製 造 業	551	5.1%	15.3%	▲6.5%
情 報 通 信 業	63	▲7.7%	▲2.1%	21.2%
運 輸 業 , 郵 便 業	239	5.3%	46.9%	7.2%
卸 売 業 , 小 売 業	1,269	▲0.6%	11.4%	40.4%
金 融 業 , 保 険 業	67	▲30.8%	▲8.2%	4.7%
宿泊業, 飲食サービス業	490	▲15.6%	43.7%	▲3.7%
生活関連サービス業, 娯楽業	248	19.4%	5.8%	13.8%
教育, 学習支援業	93	▲8.3%	41.7%	10.7%
医 療 , 福 祉	1,838	▲5.7%	9.6%	13.7%
サ ー ビ ス 業	773	▲7.6%	24.4%	30.8%

◇新規求職者（パートを含む）

新規求職者は2,765人（原数値）で前年同月比2.4%減となった。

○新規求職者（パートを除く常用1,904人）の求職理由別状況

在職者	604人	構成比	31.4%	前年同月比	2.4%増	(3か月連続)
離職者	1,136人	構成比	58.5%	前年同月比	0.9%増	(2か月連続)
事業主都合	285人	構成比	16.3%	前年同月比	3.3%増	(2か月連続)
定年到達者	21人	構成比	1.2%	前年同月比	19.2%減	(4か月連続)
自己都合	787人	構成比	39.5%	前年同月比	1.3%減	(4か月連続)
自営その他	40人	構成比	1.4%	前年同月比	48.1%増	(2か月ぶり)
無業者	164人	構成比	10.1%	前年同月比	15.9%減	(3か月ぶり)

有効求人数（常用フルタイム）を職業別で見ると、専門的・技術的職業は2,330人(1,042人、2.24倍)、事務的職業は850人(2,113人、0.40倍)、販売の職業は985人(687人、1.43倍)、サービスの職業は1,901人(897人、2.12倍)、保安の職業258(34人、7.59倍)、生産工程の職業は922人(1,040人、0.89倍)、輸送・機械運転の職業は433人(307人、1.41倍)、建設・採掘の職業653人(264人、2.47倍)、運搬・清掃等377人(1,296人、0.29倍)となっている。

年齢別（常用計：就職機会積み上げ方式）では、25歳未満で1,416人(1,178人、1.20倍)、25歳以上35歳未満で2,509人(2,097人、1.20倍)、35歳以上45歳未満で1,986人(1,820人、1.09倍)、45歳以上55歳未満で1,446人(1,480人、0.98倍)、55歳以上では1,476人(1,578人、0.94倍)となっている。

㊦（ ）内は有効求職者数と有効求人倍率で原数値

就職の状況

就職件数 1,209 件のうち、常用就職件数（パート除く）は 724 件。職業別では、専門的・技術的職業が 104 件、事務的職業 140 件、販売の職業 60 件、サービスの職業 144 件、生産工程の職 111 件、輸送・機械運転 48 件、建設・採掘 38 件、運搬・清掃等 53 件となっている。

なお、45 歳以上の者の常用就職件数は 195 件となっている。

多数離職、倒産等の状況

・多数離職（10人以上）

安定所が把握した状況は 0 件、0 名（前年同月 1 件、18 名）だった。

・企業倒産

平成 28 年 9 月度の県内企業倒産件数（負債総額 1 千万円以上）は 2 件、負債総額は 2 億 2,000 万円だった。

件数は、前月比で 5 件減少し、前年同月比で 1 件増加となった。また、負債総額は前月比で 10 億 1,300 万円減少し、前年同月比で 1 億 7,000 万円増加した。

産業別倒産状況は、製造業、運輸業が各 1 件。

原因別倒産状況は、販売不振が 2 件。

（資料出所：28.10.3 ㈱東京商工リサーチ徳島支店）

雇用保険の状況

適用事業所数は 14,097 件（前年同月 14,020 件）で前月からは 154 事業所の減少。被保険者数は 197,763 人（前年同月 195,327 人）で前月より 44 人減となった。受給資格決定件数は 661 件（前年同月 718 件）で前月より 25 件減となった。

受給資格決定件数の産業別では、建設業からの離職が 45 件、製造業 130 件（食料品 22 件、繊維工業 7 件、木材・木製品 9 件、家具・装備品 6 件、パルプ・紙・紙加工品 7 件、印刷・同関連業 2 件、化学工業 14 件、金属製品製造業 7 件、はん用機械器具 17 件、生産用機械器具 4 件、電子部品・デバイス・電子回路製造業 9 件、電気機械器具 8 件、輸送用機械器具 8 件等）、運輸業、郵便業 38 件、卸売業、小売業 119 件、金融業・保険業 22 件、宿泊業、飲食サービス業 29 件、医療、福祉 124 件、サービス業 59 件となっている。

受給者実人員は 2,734 人（前年同月 2,994 人）で、前年同月比 8.7%減少となった。

雇用失業情勢の推移

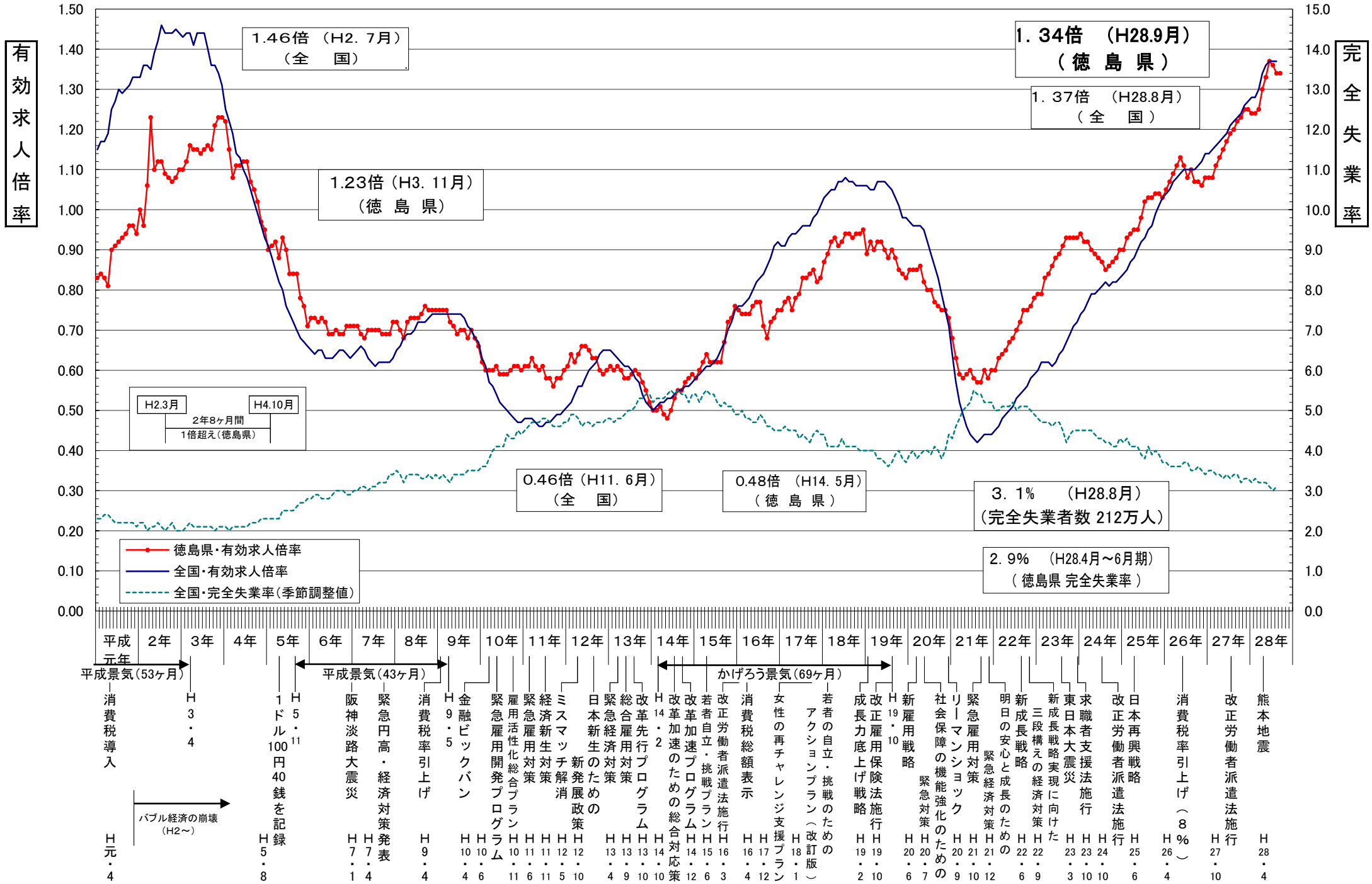

年齢別常用職業紹介状況（就職機会積み上げ方式）

徳島労働局

2016年9月分

項目 区分	常用（パートを除く）								常用的パートタイム								常用計 有効求人倍率
	月間有効 求人数 (A)	新規求人数 (B)	月間有効 求職者数 (C)	新規求職 申込件数 (D)	就職件数 (E)	充足数 (F)	新規求人 倍率 (B/D)	有効求人 倍率 (A/C)	月間有効 求人数 (A)	新規求人数 (B)	月間有効 求職者数 (C)	新規求職 申込件数 (D)	就職件数 (E)	充足数 (F)	新規求人 倍率 (B/D)	有効求人 倍率 (A/C)	
19歳以下	279	110	232	58	16	22	1.90	1.20	94	25	55	8	5	4	3.13	1.71	1.30
20歳～24歳	1,137	532	946	281	91	108	1.89	1.20	329	150	191	47	27	21	3.19	1.72	1.29
25歳～29歳	1,314	566	1,095	299	102	115	1.89	1.20	430	198	250	62	38	28	3.19	1.72	1.30
30歳～34歳	1,195	472	1,002	250	102	95	1.89	1.19	661	275	384	86	46	39	3.20	1.72	1.34
35歳～39歳	1,002	407	872	226	107	83	1.80	1.15	745	364	433	114	47	52	3.19	1.72	1.34
40歳～44歳	984	382	948	232	111	79	1.65	1.04	735	373	427	117	60	53	3.19	1.72	1.25
45歳～49歳	821	303	830	192	68	63	1.58	0.99	633	271	368	85	49	39	3.19	1.72	1.21
50歳～54歳	625	207	650	134	43	42	1.54	0.96	537	214	313	67	38	31	3.19	1.72	1.21
55歳～59歳	571	152	596	99	34	31	1.54	0.96	642	169	374	53	24	24	3.19	1.72	1.25
60歳～64歳	609	123	661	81	36	24	1.52	0.92	1,114	354	675	113	46	51	3.13	1.65	1.29
65歳以上	296	82	321	52	14	16	1.58	0.92	692	297	420	95	29	43	3.13	1.65	1.33
計	8,833	3,336	8,153	1,904	724	678	1.75	1.08	6,612	2,690	3,890	847	409	385	3.18	1.70	1.28

「就職機会積み上げ方式」

個々の求人について、求人数を対象となる年齢階級<5歳刻みの11階級>の総月間有効求職者数で除して、当該求人に係る求職者一人あたりの就職機会を算定し、全有効求人についてこの就職機会を足し上げることにより、年齢別有効求人倍率を算出。

新規求人(派遣・請負・正社員)の推移

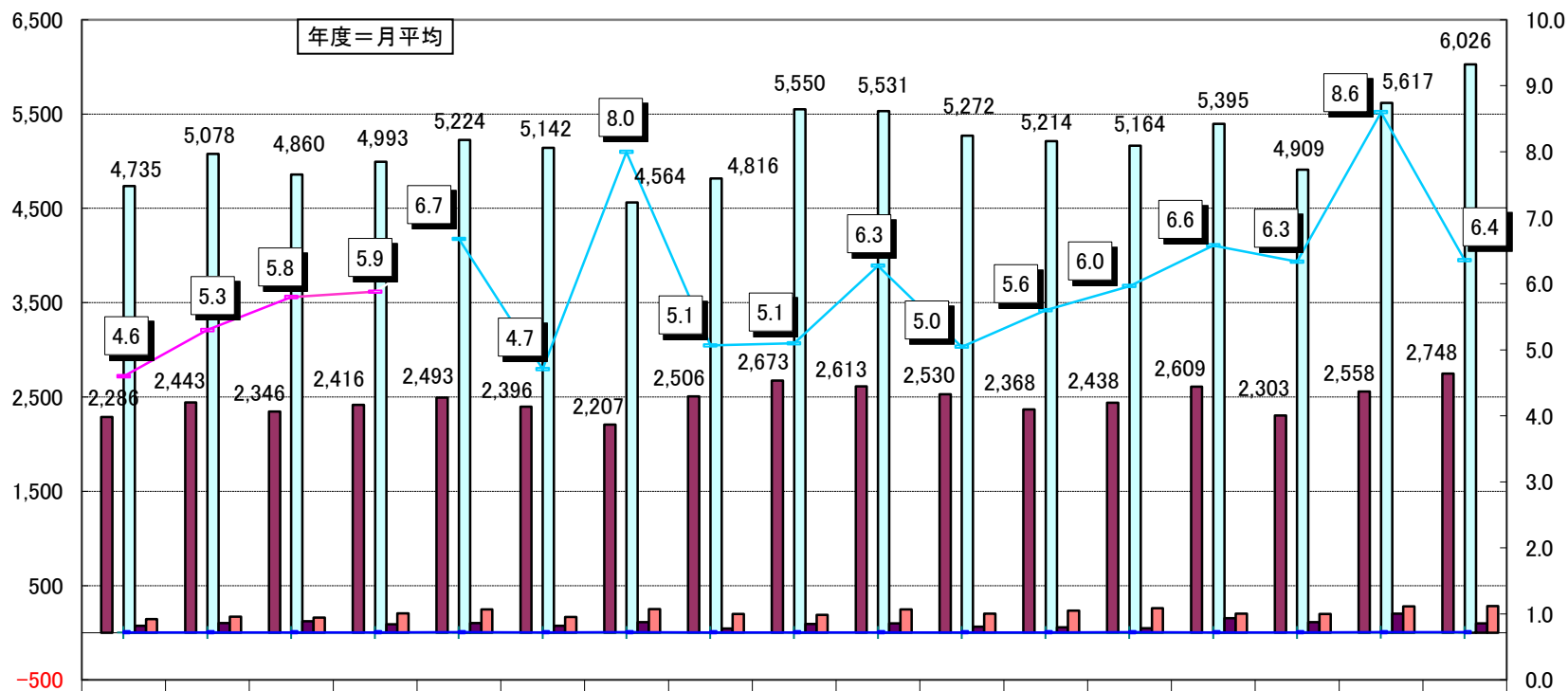

年度	24年度	25年度	26年度	27年度	27年9月	27年10月	27年11月	27年12月	28年1月	28年2月	28年3月	28年4月	28年5月	28年6月	28年7月	28年8月	28年9月
新規求人数(全数)	5,153	5,573	5,369	5,499	5,629	5,732	5,175	5,350	6,104	6,174	5,838	5,671	5,621	5,921	5,334	5,962	6,447
うち正社員求人	2,286	2,443	2,346	2,416	2,493	2,396	2,207	2,506	2,673	2,613	2,530	2,368	2,438	2,609	2,303	2,558	2,748
正社員構成比	44.4	43.8	43.7	43.9	44.3	41.8	42.6	46.8	43.8	42.3	43.3	41.8	43.4	44.1	43.2	42.9	42.6
新規求人(常用)	4,735	5,078	4,860	4,993	5,224	5,142	4,564	4,816	5,550	5,531	5,272	5,214	5,164	5,395	4,909	5,617	6,026
うち派遣求人(常用)	75	102	122	88	103	75	113	46	93	99	63	57	49	153	112	202	101
うち請負求人(常用)	145	169	161	205	246	167	252	198	190	248	203	235	259	202	199	281	282
派遣比率	1.6	2.0	2.5	1.8	2.0	1.5	2.5	1.0	1.7	1.8	1.2	1.1	0.9	2.8	2.3	3.6	1.7
請負比率	3.1	3.3	3.3	4.1	4.7	3.2	5.5	4.1	3.4	4.5	3.9	4.5	5.0	3.7	4.1	5.0	4.7
派遣・請負比率	4.6	5.3	5.8	5.9	6.7	4.7	8.0	5.1	5.1	6.3	5.0	5.6	6.0	6.6	6.3	8.6	6.4

資料: 徳島労働局職業安定部職業安定課「職業安定業務統計」

雇用保険関係指数の推移

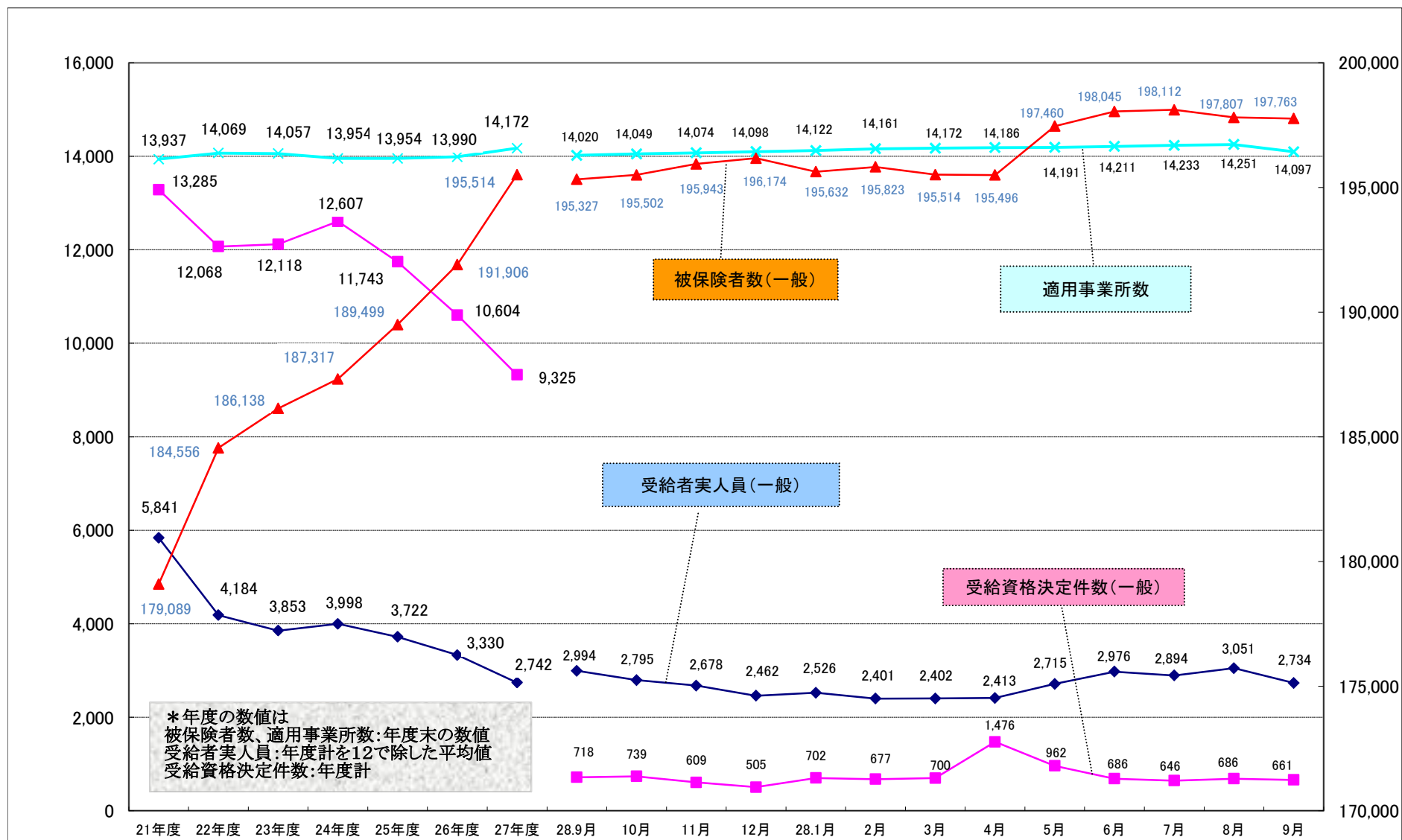

職業別有効求人・求職及び賃金の状況(常用的フルタイム)

平成28年9月

徳島労働局

職業	有効求人数 (人)	有効求職者数 (人)	有効求人倍率 (倍)	求人賃金		求職賃金
				上限	下限	
A 管理的職業	44	32	1.38	241,750	197,500	225,000
B 専門的・技術的職業	2,330	1,042	2.24	253,371	195,021	203,038
07開発技術者	40	39	1.03	309,000	204,750	186,667
08製造技術者	93	97	0.96	255,017	181,767	177,692
09建築・土木技術者等	312	85	3.67	297,854	204,947	228,000
10情報処理・通信技術者	62	68	0.91	302,573	192,652	475,000
11その他の技術者	5	2	2.50	-	-	-
12医師、薬剤師等	135	11	12.27	378,338	283,445	276,000
13保健師、助産師、看護師、准看護師	704	194	3.63	253,897	201,518	208,302
14医療技術者	251	84	2.99	255,943	209,376	224,783
15その他の保健医療	147	100	1.47	226,156	163,776	161,765
16社会福祉の専門的職業	400	160	2.50	196,801	169,613	174,348
22美術家、デザイナー等	44	60	0.73	254,933	164,950	180,714
05、06、17～21、23、24その他の専門的職業	137	142	0.96	199,053	163,005	178,889
C 事務的職業	850	2,113	0.40	190,366	161,780	155,729
25一般事務員	560	1,892	0.30	183,282	156,605	154,106
26会計事務員	74	87	0.85	197,776	162,043	167,222
27生産関連事務員	26	36	0.72	202,560	197,560	166,250
28営業・販売関連事務員	166	67	2.48	212,384	177,968	184,667
29外勤事務員	3	2	1.50	-	-	150,000
30運輸・郵便事務	16	5	3.20	203,879	173,164	-
31事務用機器操作の職業	5	24	0.21	142,237	126,237	158,333
D 販売の職業	985	687	1.43	242,533	174,178	183,333
32商品販売の職業	497	341	1.46	232,039	166,744	157,419
33販売類似の職業	43	8	5.38	249,418	176,375	190,000
34営業の職業	445	338	1.32	253,676	182,268	208,830
E サービスの職業	1,901	897	2.12	197,395	157,097	166,261
35家庭生活支援サービス	1	1	1.00	160,520	160,520	-
36介護サービスの職業	906	372	2.44	180,888	150,320	163,980
37保健医療サービス	157	71	2.21	170,483	144,494	150,667
38生活衛生サービス	231	51	4.53	254,872	157,515	167,500
39飲食物調理の職業	327	183	1.79	218,830	172,282	182,000
40接客・給仕の職業	211	149	1.42	212,565	169,978	155,882
41居住施設・ビルの管理	6	20	0.30	158,200	140,700	130,000
42その他のサービス職	62	50	1.24	192,815	162,969	182,857
F 保安の職業	258	34	7.59	184,514	154,617	160,000
G 農林漁業の職業	80	106	0.75	212,078	159,896	169,259
H 生産工程の職業	922	1,040	0.89	216,958	158,989	180,317
49生産設備(金属)	1	9	0.11	-	-	175,000
50生産設備(金属除く)	28	54	0.52	191,963	158,629	188,500
51生産設備(機械)	2	9	0.22	-	-	200,000
52金属材料製造等	163	132	1.23	251,727	162,480	186,944
54製品製造・加工処理	339	382	0.89	187,794	150,813	172,336
57機械組立の職業	155	222	0.70	189,786	160,820	183,710
60機械整備・修理の職業	160	59	2.71	246,400	168,732	194,000
61製品検査(金属)	2	7	0.29	213,850	182,210	200,000
62製品検査(金属除く)	19	15	1.27	213,535	183,509	183,333
63機械検査の職業	1	8	0.13	-	-	190,000
64生産関連・生産類似	52	143	0.36	251,785	152,920	180,000
I 輸送・機械運転の職業	433	307	1.41	233,243	190,819	201,125
65鉄道運転の職業	-	-	0.00	-	-	-
66自動車運転の職業	362	244	1.48	228,500	188,738	204,091
67船舶・航空機運転	-	-	0.00	-	-	-
68その他の輸送の職業	10	24	0.42	208,780	137,340	167,500
69定置・建設機械運転	61	39	1.56	262,857	206,329	195,000
J 建設・採掘の職業	653	264	2.47	271,919	181,421	203,288
70建設躯体工事の職業	133	30	4.43	301,220	201,940	240,000
71建設の職業	176	72	2.44	293,381	180,468	200,714
72電気工事の職業	104	60	1.73	275,330	163,762	203,500
73土木の職業	235	101	2.33	246,100	184,242	200,303
74採掘の職業	5	1	5.00	-	-	150,000
K 運搬・清掃等の職業	377	1,296	0.29	188,297	160,861	170,945
75運搬の職業	212	345	0.61	197,115	164,316	182,857
76清掃の職業	71	187	0.38	176,571	153,961	159,000
77包装の職業	7	13	0.54	-	-	132,500
78その他の運搬等の職業	87	751	0.12	175,462	158,817	162,500
分類不能の職業職業	-	335	0.00	-	-	185,517
(IT関連計)	195	191	1.02	274,179	176,541	246,667
(IT技術関連小計)	96	97	0.99	295,345	190,807	412,000
(IT操作関連小計)	40	64	0.63	254,129	150,452	172,000
(IT製造関連小計)	59	30	1.97	177,627	165,960	180,000
(福祉関連計)	1,983	700	2.83	217,940	177,781	183,492
(介護関連小計)	1,143	450	2.54	188,103	156,757	168,099
(その他小計)	840	250	3.36	255,904	204,532	210,882

職業別有効求人・求職及び賃金の状況(常用的パートタイム)

平成28年9月

徳島労働局

	有効求人 数 (人)	有効求職者 数 (人)	有効求人倍 率 (倍)	求人賃金		求職賃 金
				上限	下限	
A 管理的職業	5	4	1.25	1,500	900	900
B 専門的・技術的職業	1,058	468	2.26	1,439	1,200	1,070
07開発技術者	5	3	1.67	845	820	-
08製造技術者	1	18	0.06	-	-	788
09建築・土木技術者等	8	3	2.67	1,000	800	1,000
10情報処理・通信技術者	4	5	0.80	-	-	800
11その他の技術者	1	2	0.50	973	973	800
12医師、薬剤師等	101	25	4.04	2,296	1,937	1,825
13保健師、助産師、看護師、准看護師	347	181	1.92	1,548	1,301	1,228
14医療技術者	109	45	2.42	1,414	1,227	1,085
15その他の保健医療	70	32	2.19	1,085	888	971
16社会福祉の専門的職業	213	102	2.09	995	873	816
22美術家、デザイナー等	13	11	1.18	1,076	816	783
05、06、17～21、23、24その他の専門的職業	186	41	4.54	1,469	1,042	902
C 事務的職業	489	905	0.54	930	846	802
25一般事務員	354	819	0.43	930	855	804
26会計事務員	22	27	0.81	876	820	917
27生産関連事務員	30	19	1.58	827	779	756
28営業・販売関連事務員	49	11	4.45	997	847	761
29外勤事務員	2	1	2.00	800	750	-
30運輸・郵便事務	14	2	7.00	855	793	-
31事務用機器操作の職業	18	26	0.69	1,078	838	800
D 販売の職業	1,159	313	3.70	906	814	778
32商品販売の職業	1,065	285	3.74	883	787	778
33販売類似の職業	35	1	35.00	977	841	-
34営業の職業	59	27	2.19	1,084	1,059	767
E サービスの職業	2,398	599	4.00	1,002	864	808
35家庭生活支援サービス	6	2	3.00	1,133	1,050	-
36介護サービスの職業	672	181	3.71	1,161	948	836
37保健医療サービス	91	29	3.14	972	851	812
38生活衛生サービス	144	27	5.33	947	770	780
39飲食物調理の職業	740	171	4.33	890	808	776
40接客・給仕の職業	665	132	5.04	932	833	833
41居住施設・ビルの管理	7	12	0.58	1,000	800	775
42その他のサービス職	73	45	1.62	959	883	784
F 保安の職業	65	9	7.22	1,011	853	750
G 農林漁業の職業	87	73	1.19	847	785	837
H 生産工程の職業	396	189	2.10	822	764	771
49生産設備(金属)	-	1	0.00	-	-	-
50生産設備(金属除く)	11	6	1.83	1,000	750	800
51生産設備(機械)	-	-	0.00	-	-	-
52金属材料製造等	15	9	1.67	875	785	-
54製品製造・加工処理	307	96	3.20	809	760	765
57機械組立の職業	20	30	0.67	735	710	783
60機械整備・修理の職業	8	9	0.89	1,300	1,000	850
61製品検査(金属)	-	3	0.00	-	-	-
62製品検査(金属除く)	21	3	7.00	785	765	-
63機械検査の職業	4	6	0.67	1,020	845	900
64生産関連・生産類似	10	26	0.38	800	750	741
I 輸送・機械運転の職業	98	43	2.28	954	866	823
65鉄道運転の職業	-	-	0.00	-	-	-
66自動車運転の職業	93	35	2.66	945	863	813
67船舶・航空機運転	-	-	0.00	-	-	-
68その他の輸送の職業	1	4	0.25	-	-	800
69定置・建設機械運転	4	4	1.00	1,200	933	900
J 建設・採掘の職業	25	16	1.56	1,225	908	811
70建設躯体工事の職業	12	-	0.00	1,000	800	-
71建設の職業	4	4	1.00	900	750	848
72電気工事の職業	3	3	1.00	-	-	-
73土木の職業	6	9	0.67	1,500	1,042	775
74採掘の職業	-	-	0.00	-	-	-
K 運搬・清掃等の職業	832	1,031	0.81	864	812	774
75運搬の職業	162	67	2.42	948	868	810
76清掃の職業	405	210	1.93	839	804	760
77包装の職業	80	11	7.27	805	732	750
78その他の運搬等の職業	185	743	0.25	846	793	773
分類不能の職業	-	240	0.00	-	-	787
(IT関連計)	38	39	0.97	1,113	827	813
(IT技術関連小計)	4	9	0.44	-	-	800
(IT操作関連小計)	31	28	1.11	1,113	827	825
(IT製造関連小計)	3	2	1.50	-	-	-
(福祉関連計)	1,151	414	2.78	1,280	1,066	1,026
(介護関連小計)	774	213	3.63	1,144	938	832
(その他小計)	377	201	1.88	1,564	1,332	1,225

求人・求職バランスシート

28年9月

徳島労働局

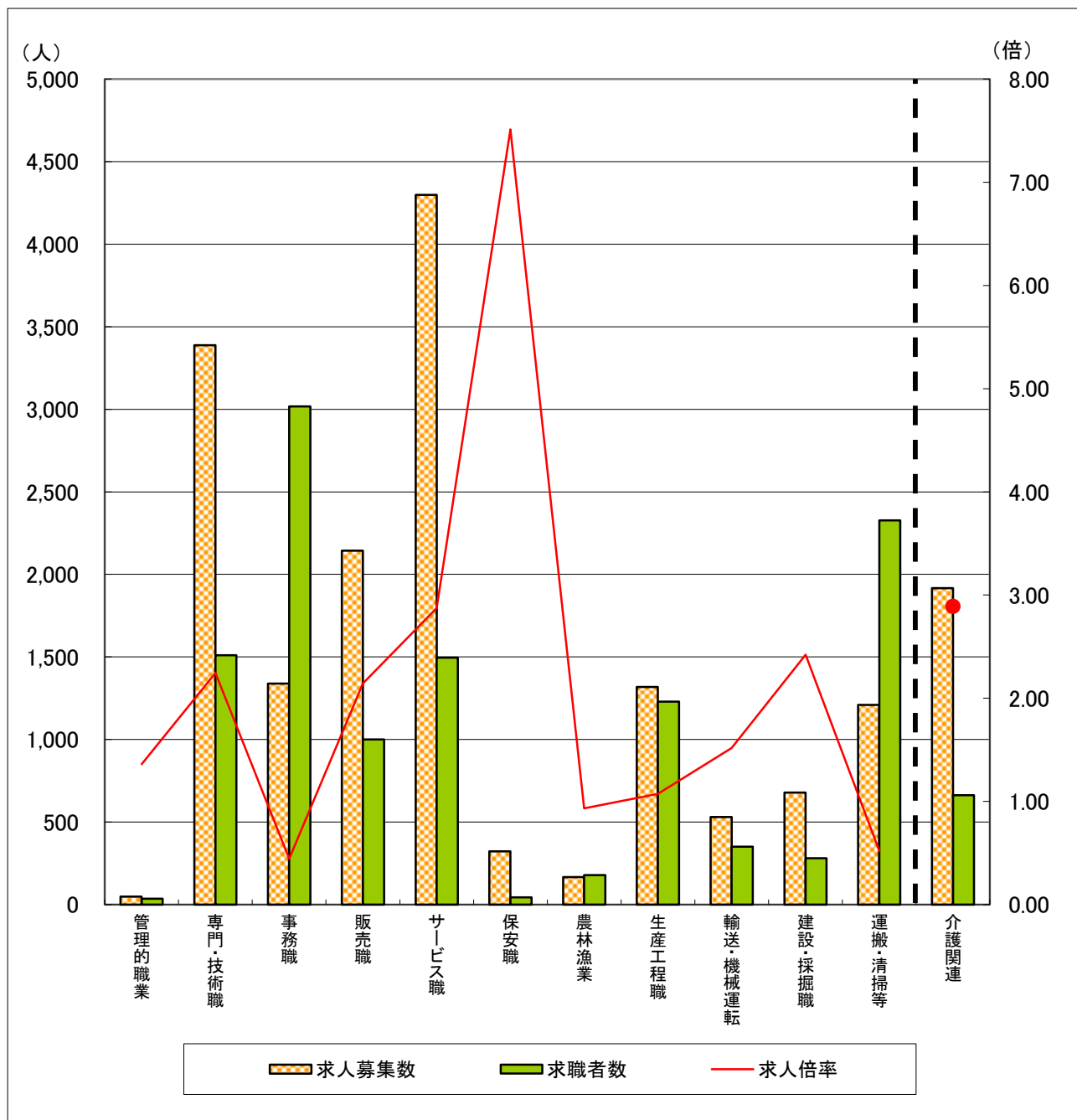

	管理的職業	専門・技術職	事務職	販売職	サービス職	保安職	農林漁業	生産工程職	輸送・機械運転	建設・採掘職	運搬・清掃等	介護関連	計
求人募集数	49	3,388	1,339	2,144	4,299	323	167	1,318	531	678	1,209	1,917	15,445
求職者数	36	1,510	3,018	1,000	1,496	43	179	1,229	350	280	2,327	663	12,043
求人倍率	1.36	2.24	0.44	2.14	2.87	7.51	0.93	1.07	1.52	2.42	0.52	2.89	1.28

- (注) 1 求人募集数・求職者数・求人倍率は、正式にはそれぞれ有効求人数・有効求職申込件数・有効求人倍率といます。
 2 求人倍率は、求職者1人あたりの求人募集数を意味しています。
 3 求人募集数・求職者数は一般、パートの常用分のみで臨時・季節は除いています。
 4 [職業]の合計欄には、[職業分類不能]を含みます。
 5 [介護関連]は専門技術およびサービスのうち、介護関連の職業を合計したものです。