

# 最近の雇用失業情勢（平成28年7月分）

平成28年8月25日

徳島労働局職業安定部職業安定課

## 経済動向

### 総論（我が国経済の基調判断）

景気は、このところ弱さもみられるが、緩やかな回復基調が続いている。

- ・個人消費は、消費者マインドに足踏みがみられるなか、おおむね横ばいとなっている。
- ・設備投資は、持ち直しの動きがみられる。
- ・輸出は、おおむね横ばいとなっている。
- ・生産は、横ばいとなっている。
- ・企業収益は、高い水準にあるものの、改善に足踏みがみられる。企業の業況判断は、慎重さが増している。
- ・雇用情勢は、改善している。
- ・消費者物価は、横ばいとなっている。

先行きについては、雇用・所得環境の改善が続くなかで、各種政策の効果もあって、緩やかな回復に向かうことが期待される。ただし、海外経済で弱さがみられており、中国を始めとするアジア新興国や資源国等の景気が下振れし、我が国の景気が下押しされるリスクがある。また、英国のEU離脱問題など、海外経済の不確実性の高まりや金融資本市場の変動の影響に留意する必要がある。さらに、平成28年（2016年）熊本地震の経済に与える影響に十分留意する必要がある。

（資料出所：28.8.24 内閣府「月例経済報告」）

### 徳島県「金融経済概況」

- 徳島県内の景気は、緩やかな回復を続けている。

すなわち、設備投資は緩やかな増加基調にあり、引き続き高水準で推移している。個人消費は持ち直しを続けている。住宅投資は緩やかに持ち直している。公共投資は下げ止まっている。こうした中、企業の生産動向は、足もと持ち直しに転じており、高水準で推移している。雇用・所得情勢をみると、労働需給は引き締まり傾向にあり、雇用者所得も緩やかに持ち直している。

（資料出所：28.8.8 日本銀行徳島事務所）

### 「第169回 全国企業短期経済観測調査結果」（資料出所：28.7.1 日本銀行徳島事務所）

業況判断 D.I.（「良い」－「悪い」、%ポイント、（ ）内は前回調査時予測）

		14/12月	15/3月	6月	9月	12月	16/3月	6月	9月 (予測)
徳島	製造業	( 3 ) 6	( ▲ 5 ) ▲ 5	( ▲ 5 ) 0	( 2 ) 5	( 0 ) 3	( 5 ) ▲ 3	( ▲ 2 ) 2	0
	非製造業	( ▲ 9 ) 6	( ▲ 3 ) 3	( 6 ) ▲ 3	( 11 ) 0	( 0 ) 2	( 0 ) 0	( ▲ 11 ) ▲ 6	0
	全産業	( ▲ 3 ) 6	( ▲ 4 ) ▲ 2	( 0 ) ▲ 1	( 7 ) 3	( 0 ) 3	( 3 ) ▲ 1	( ▲ 7 ) ▲ 2	0
全 国	製造業	( 4 ) 6	( 1 ) 5	( 3 ) 4	( 5 ) 5	( 2 ) 4	( 1 ) 1	( ▲ 3 ) 0	▲ 2
	非製造業	( 4 ) 4	( 3 ) 9	( 6 ) 10	( 8 ) 10	( 7 ) 13	( 7 ) 11	( 4 ) 8	4
	全産業	( 4 ) 5	( 3 ) 7	( 5 ) 7	( 7 ) 8	( 5 ) 9	( 3 ) 7	( 1 ) 4	2

## 雇用失業情勢

### 全 国

#### 〔現状のまとめ〕

- 6月の完全失業率は3.1%と前月から0.1ポイント改善
  - 有効求人倍率は1.37倍で、前月に比べて0.01ポイント上昇
- 「現在の雇用情勢は、着実に改善が進んでいる。」

- ・完全失業者数（原数値）は、210万人と前年同月差14万人減少。  
（季調値は208万人と前月より4万人減少）
- ・就業者数（季調値）は、前月より47万人増加し、6,456万人。
- ・雇用者数（季調値）は、前月より1万人減少し、5,716万人。
- ・労働力人口（季調値）は、前月より44万人増加し、6,664万人。
- ・新規求人倍率（季調値）は2.01倍で前月に比べて0.08ポイント低下。
- ・産業別の新規求人（原数値）の状況を前年同月比で見ると、「宿泊業,飲食サービス業」「建設業」「生活関連サービス業,娯楽業」「医療,福祉」「教育,学習支援業」などで増加となり、「学術研究,専門・技術サービス業」で減少となった。
- ・パートタイムを含む常用新規求職者数（原数値）については、事業主都合離職者が10.9%減と前年同月比43か月連続の減少。

（厚生労働省職業安定局 28.7.29）

### 徳島県

平成28年7月の有効求人倍率（季節調整値）は1.36倍となり、前月を0.01ポイント下回った。正社員有効求人倍率（原数値）は0.85倍となり、前年同月を0.10ポイント上回った。

有効求人数（原数値）は前年同月に比べ9.9%増の15,470人となり、有効求職者数（同）は前年同月比3.5%減の12,138人となった。

新規求人数（原数値）（パートを含む）は前年同月に比べ2.7%減の5,334人となり、新規求職者数（原数値）は前年同月に比べ5.4%減の2,486人となった。

新規求人数をパートを含む産業分類（大分類）についてみると、前年同月比で増加したものは不動産業,物品賃貸業（64.3%）、生活関連サービス業,娯楽業（19.4%）、建設業（7.6%）などで、減少したものは宿泊業,飲食サービス業（▲15.6%）、サービス業（▲7.6%）などである。

有効求人倍率は1倍台で推移しており、雇用失業情勢は、引き続き改善している。

このような状況の中、求人・求職者のニーズや状況に応じた的確な職業紹介及び求職者支援訓練等への誘導等によるさらにきめ細かな就職支援を図っていく。

## 有効求人倍率

有効求人倍率（季節調整値）1.36倍。（原数値は1.27倍）。

直近のボトムは、平成21年8・9月0.57倍。

直近のピークは、平成28年6月1.37倍。

正社員有効求人倍率（原数値）0.85倍。

### ◇有効求人数（パートを含む）

有効求人数は15,470人（原数値）で前年同月比9.9%増となった。

### ◇正社員の有効求人数（パートを除く）

正社員の有効求人数は6,864人（原数値）で前年同月比7.2%増となった。

### ◇有効求職者（パートを含む）

有効求職者は12,138人（原数値）で前年同月比3.5%減となった。

### ◇有効求人倍率

有効求人倍率は1.36倍となり、前月を0.01ポイント下回った。

### ◇正社員有効求人倍率

正社員の有効求人倍率は0.85倍となり、前年同月を0.10ポイント上回った。

### ◇地域、安定所別有効求人倍率（原数値）

県央地域		県西地域		県南地域	
徳島	1.58	三好	1.48	阿南	0.74
小松島出張所	0.97	美馬	0.97	牟岐出張所	0.96
吉野川	0.75				
鳴門	1.27				
地域平均	1.36	地域平均	1.18	地域平均	0.78

## 新規求人倍率

新規求人倍率（季節調整値）1.86倍（原数値は2.15倍）

### ◇新規求人数（新規学卒を除きパートを含む）

新規求人数は5,334人（原数値）で前年同月比2.7%減となった。新規求人数（同）のうち、正社員求人占める割合は43.2%で、前年同月比0.2ポイント減、前月比では0.9ポイント減となった。

常用新規求人数のうち、常用派遣・請負求人占める割合は6.3%で、前年同月比で0.3ポイント減となり、前月比で0.3ポイント減となった。

### ◇新規求人倍率

新規求人倍率は1.86倍となり、前月を0.33ポイント下回った。

○産業分類（大分類）別新規求人数の状況

産 業	新規求人数 (人)	最近の動向（前年同月比）		
		28.5月	28.6月	28.7月
建 設 業	439	20.7%	▲15.0%	7.6%
製 造 業	370	42.1%	▲18.0%	5.1%
情 報 通 信 業	36	▲29.2%	38.0%	▲7.7%
運 輸 業 , 郵 便 業	197	6.0%	18.3%	5.3%
卸 売 業 , 小 売 業	885	26.3%	14.5%	▲0.6%
金 融 業 , 保 険 業	27	42.2%	17.2%	▲30.8%
宿泊業, 飲食サービス業	521	46.0%	1.1%	▲15.6%
生活関連サービス業, 娯楽業	222	6.4%	▲21.0%	19.4%
教育, 学習支援業	155	43.2%	63.4%	▲8.3%
医 療 , 福 祉	1,400	4.4%	15.3%	▲5.7%
サ ー ビ ス 業	665	▲0.2%	56.2%	▲7.6%

◇新規求職者（パートを含む）

新規求職者は2,486人（原数値）で前年同月比5.4%減となった。

○新規求職者（パートを除く常用1,734人）の求職理由別状況

<b>在職者</b>	524人	構成比 30.2%	前年同月比 7.4%増	(2か月ぶり)
<b>離職者</b>	1,032人	構成比 59.5%	前年同月比 11.0%減	(2か月連続)
事業主都合 定年到達者 自己都合 自営その他	301人	構成比 17.4%	前年同月比 8.8%減	(30か月連続)
	17人	構成比 1.0%	前年同月比 46.9%減	(2か月連続)
	683人	構成比 39.4%	前年同月比 11.3%減	(2か月連続)
	29人	構成比 1.7%	前年同月比 16.0%増	(2か月連続)
<b>無業者</b>	178人	構成比 10.3%	前年同月比 2.3%増	(2か月ぶり)

有効求人数（常用フルタイム）を職業別で見ると、専門的・技術的職業は2,303人(1,028人、2.24倍)、事務的職業は788人(2,139人、0.37倍)、販売の職業は929人(689人、1.35倍)、サービスの職業は1,759人(898人、1.96倍)、保安の職業255(46人、5.54倍)、生産工程の職業は799人(999人、0.80倍)、輸送・機械運転の職業は420人(313人、1.34倍)、建設・採掘の職業647人(252人、2.57倍)、運搬・清掃等313人(1,274人、0.25倍)となっている。

年齢別（常用計：就職機会積み上げ方式）では、25歳未満で1,358人(1,187人、1.14倍)、25歳以上35歳未満で2,261人(1,986人、1.14倍)、35歳以上45歳未満で1,885人(1,812人、1.04倍)、45歳以上55歳未満で1,375人(1,482人、0.93倍)、55歳以上では1,459人(1,644人、0.89倍)となっている。

㊦（ ）内は有効求職者数と有効求人倍率で原数値

## 就職の状況

就職件数 1,178 件のうち、常用就職件数（パート除く）は 665 件。職業別では、専門的・技術的職業が 92 件、事務的職業 128 件、販売の職業 55 件、サービスの職業 132 件、生産工程の職 83 件、輸送・機械運転 48 件、建設・採掘 37 件、運搬・清掃等 59 件となっている。

なお、45 歳以上の者の常用就職件数は 177 件となっている。

## 多数離職、倒産等の状況

### ・多数離職（10人以上）

安定所が把握した状況は 0 件、0 名（前年同月 0 件、0 名）だった。

### ・企業倒産

平成 28 年 7 月度の県内企業倒産件数（負債総額 1 千万円以上）は 1 件、負債総額は 1 億 300 万円だった。

件数は、前月比で 1 件減少し、前年同月比で 3 件減少となった。また、負債総額は前月比で 3,100 万円増加し、前年同月比で 7 億 7,100 万円減少した。

産業別倒産状況は、建設業が 1 件。

原因別倒産状況は、解消資本が 1 件。

（資料出所：28.8.1 ㈱東京商工リサーチ徳島支店）

## 雇用保険の状況

適用事業所数は 14,233 件（前年同月 14,101 件）で前月からは 22 事業所の増加。被保険者数は 198,112 人（前年同月 195,530 人）で前月より 67 人増となった。受給資格決定件数は 646 件（前年同月 741 件）で前月より 40 件減となった。

受給資格決定件数の産業別では、建設業からの離職が 43 件、製造業 131 件（食料品 19 件、繊維工業 4 件、木材・木製品 5 件、家具・装備品 8 件、パルプ・紙・紙加工品 8 件、印刷・同関連業 6 件、化学工業 18 件、金属製品製造業 5 件、はん用機械器具 16 件、生産用機械器具 2 件、電子部品・デバイス・電子回路製造業 8 件、電気機械器具 12 件、輸送用機械器具 10 件等）、運輸業、郵便業 32 件、卸売業、小売業 93 件、金融業・保険業 19 件、宿泊業、飲食サービス業 18 件、医療、福祉 132 件、サービス業 76 件となっている。

受給者実人員は 2,894 人（前年同月 3,097 人）で、前年同月比 6.6%減少となった。

# 雇用失業情勢の推移

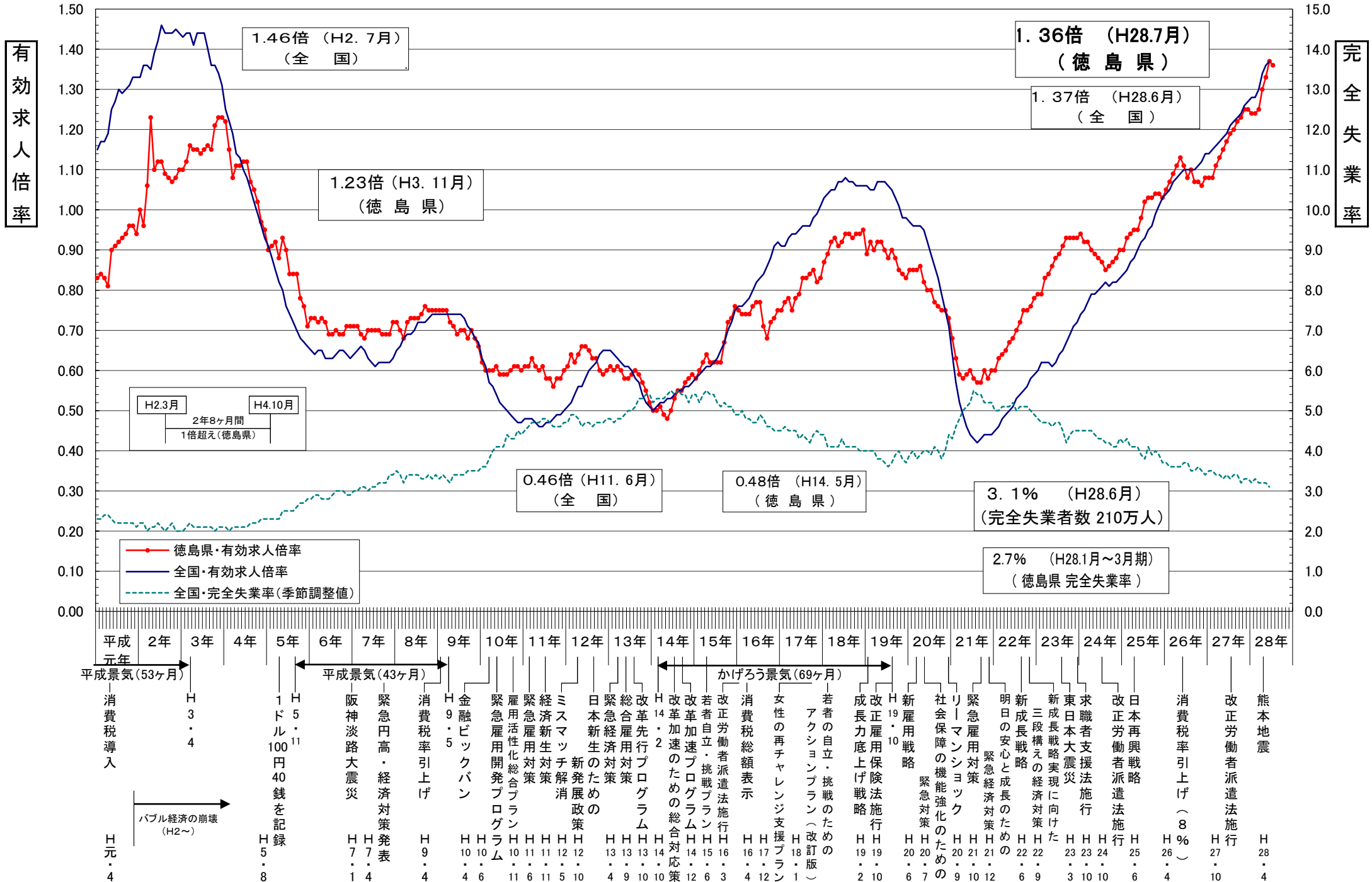

## 年齢別常用職業紹介状況（就職機会積み上げ方式）

徳島労働局

2016年7月分

項目 区分	常用（パートを除く）								常用的パートタイム								常用計 有効求人倍率
	月間有効 求人数 (A)	新規求人数 (B)	月間有効 求職者数 (C)	新規求職 申込件数 (D)	就職件数 (E)	充足数 (F)	新規求人 倍率 (B/D)	有効求人 倍率 (A/C)	月間有効 求人数 (A)	新規求人数 (B)	月間有効 求職者数 (C)	新規求職 申込件数 (D)	就職件数 (E)	充足数 (F)	新規求人 倍率 (B/D)	有効求人 倍率 (A/C)	
19歳以下	265	95	232	54	26	21	1.76	1.14	93	49	61	17	8	8	2.88	1.52	1.22
20歳～24歳	1,093	463	955	262	92	104	1.77	1.14	284	114	188	40	27	19	2.85	1.51	1.20
25歳～29歳	1,178	433	1,031	246	82	97	1.76	1.14	433	163	287	57	46	28	2.86	1.51	1.22
30歳～34歳	1,083	360	955	206	91	81	1.75	1.13	624	232	413	81	34	39	2.86	1.51	1.25
35歳～39歳	945	336	868	200	93	76	1.68	1.09	583	231	386	81	37	39	2.85	1.51	1.22
40歳～44歳	940	329	944	209	104	74	1.57	1.00	614	197	407	69	49	33	2.86	1.51	1.15
45歳～49歳	757	257	805	172	52	57	1.49	0.94	523	237	347	83	41	40	2.86	1.51	1.11
50歳～54歳	618	193	677	132	54	41	1.46	0.91	474	140	315	49	41	24	2.86	1.50	1.10
55歳～59歳	579	167	636	114	48	35	1.46	0.91	608	202	404	71	44	34	2.85	1.50	1.14
60歳～64歳	605	131	693	92	19	28	1.42	0.87	1,019	275	706	101	42	50	2.72	1.44	1.16
65歳以上	275	66	315	47	4	15	1.40	0.87	667	239	464	88	29	42	2.72	1.44	1.21
計	8,338	2,830	8,111	1,734	665	629	1.63	1.03	5,922	2,079	3,978	737	398	356	2.82	1.49	1.18

「就職機会積み上げ方式」

個々の求人について、求人数を対象となる年齢階級<5歳刻みの11階級>の総月間有効求職者数で除して、当該求人に係る求職者一人あたりの就職機会を算定し、全有効求人についてこの就職機会を足し上げることにより、年齢別有効求人倍率を算出。

### 新規求人(派遣・請負・正社員)の推移

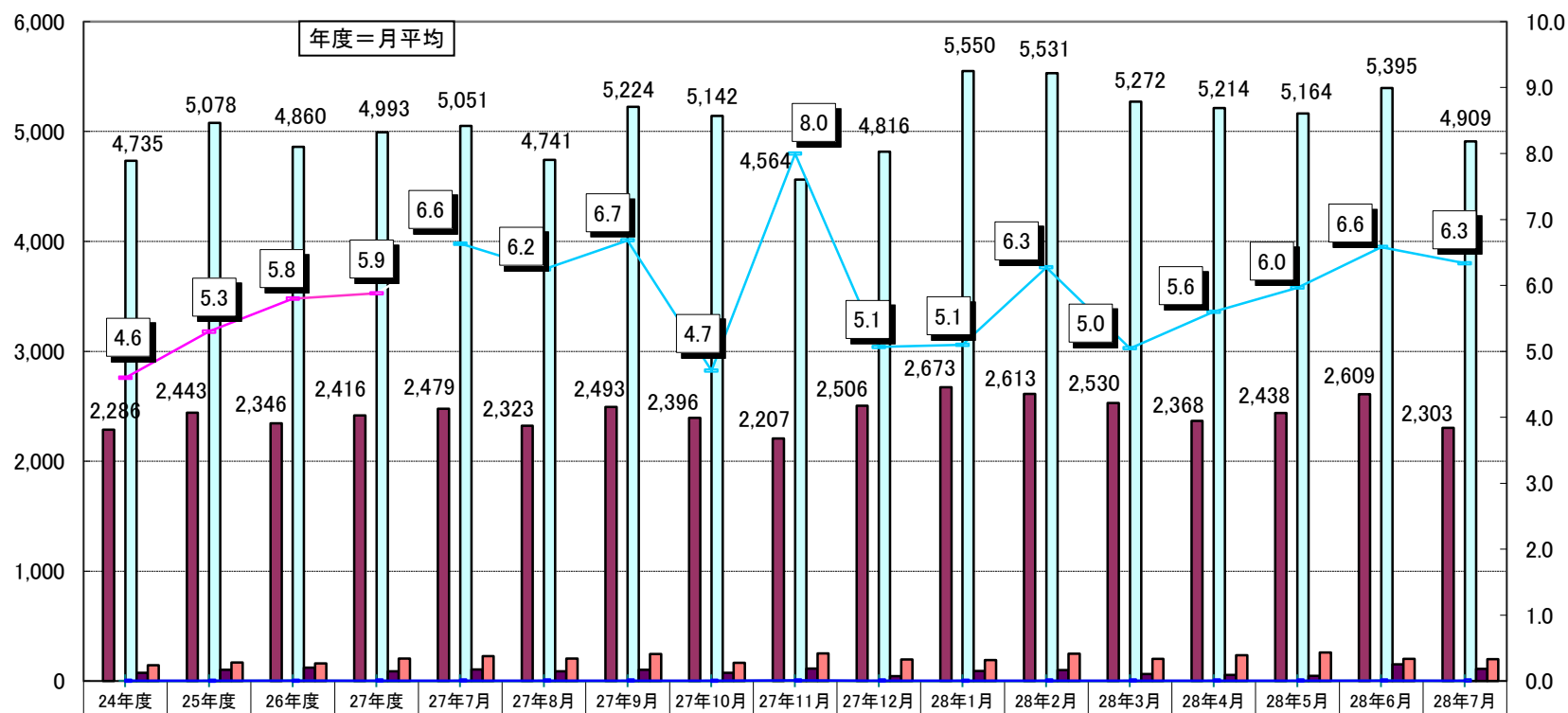

年度	24年度	25年度	26年度	27年度	27年7月	27年8月	27年9月	27年10月	27年11月	27年12月	28年1月	28年2月	28年3月	28年4月	28年5月	28年6月	28年7月
新規求人数(全数)	5,153	5,573	5,369	5,499	5,481	5,149	5,629	5,732	5,175	5,350	6,104	6,174	5,838	5,671	5,621	5,921	5,334
うち正社員求人	2,286	2,443	2,346	2,416	2,479	2,323	2,493	2,396	2,207	2,506	2,673	2,613	2,530	2,368	2,438	2,609	2,303
正社員構成比	44.4	43.8	43.7	43.9	45.2	45.1	44.3	41.8	42.6	46.8	43.8	42.3	43.3	41.8	43.4	44.1	43.2
新規求人数(常用)	4,735	5,078	4,860	4,993	5,051	4,741	5,224	5,142	4,564	4,816	5,550	5,531	5,272	5,214	5,164	5,395	4,909
うち派遣求人(常用)	75	102	122	88	107	90	103	75	113	46	93	99	63	57	49	153	112
うち請負求人(常用)	145	169	161	205	228	206	246	167	252	198	190	248	203	235	259	202	199
派遣比率	1.6	2.0	2.5	1.8	2.1	1.9	2.0	1.5	2.5	1.0	1.7	1.8	1.2	1.1	0.9	2.8	2.3
請負比率	3.1	3.3	3.3	4.1	4.5	4.3	4.7	3.2	5.5	4.1	3.4	4.5	3.9	4.5	5.0	3.7	4.1
派遣・請負比率	4.6	5.3	5.8	5.9	6.6	6.2	6.7	4.7	8.0	5.1	5.1	6.3	5.0	5.6	6.0	6.6	6.3

資料: 徳島労働局職業安定部職業安定課「職業安定業務統計」



## 雇用保険関係指数の推移

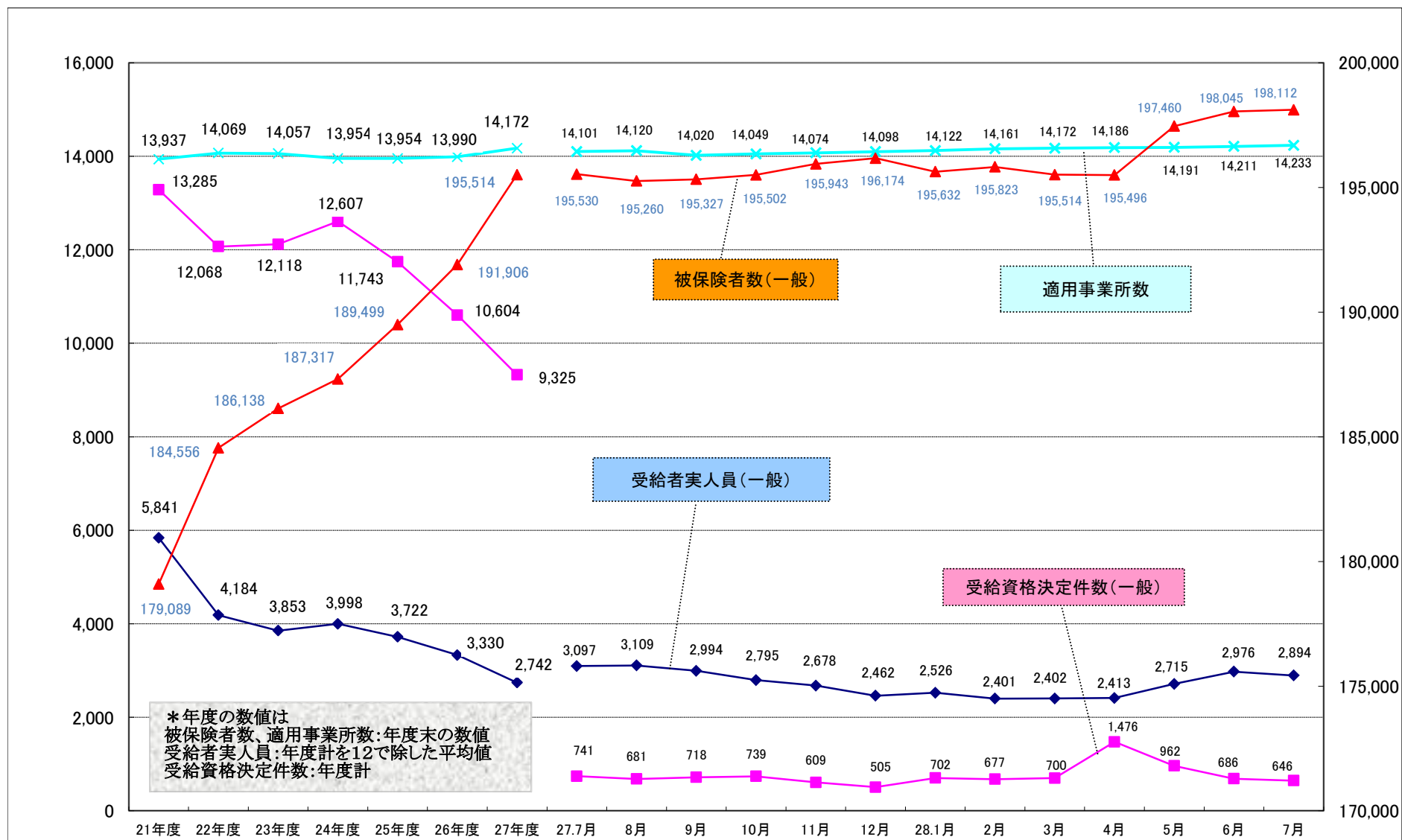

## 職業別有効求人・求職及び賃金の状況(常用的フルタイム)

平成28年7月

徳島労働局

職業	有効求人数 (人)	有効求職者数 (人)	有効求人倍率 (倍)	求人賃金		求職賃金
				上限	下限	
<b>A 管理的職業</b>	52	26	2.00	234,173	221,873	250,000
<b>B 専門的・技術的職業</b>	2,303	1,028	2.24	259,583	196,336	191,636
07開発技術者	53	38	1.39	288,950	185,550	206,667
08製造技術者	35	89	0.39	242,883	163,922	180,400
09建築・土木技術者等	300	86	3.49	308,947	217,393	228,889
10情報処理・通信技術者	60	76	0.79	296,567	209,439	220,000
11その他の技術者	9	3	3.00	234,068	169,020	260,000
12医師、薬剤師等	148	8	18.50	397,243	278,283	285,000
13保健師、助産師、看護師、准看護師	723	188	3.85	254,541	197,954	203,182
14医療技術者	231	79	2.92	236,368	197,086	200,556
15その他の保健医療	129	90	1.43	221,113	167,465	169,375
16社会福祉の専門的職業	393	156	2.52	201,504	167,769	169,756
22美術家、デザイナー等	43	65	0.66	256,120	170,133	183,077
05、06、17～21、23、24その他の専門的職業	179	150	1.19	255,880	179,846	182,143
<b>C 事務的職業</b>	788	2,139	0.37	183,947	153,301	157,168
25一般事務員	548	1,925	0.28	173,705	148,701	152,363
26会計事務員	81	75	1.08	227,513	160,734	171,333
27生産関連事務員	19	26	0.73	206,691	144,879	272,500
28営業・販売関連事務員	121	77	1.57	209,676	176,403	196,842
29外勤事務員	5	5	1.00	190,000	170,000	150,000
30運輸・郵便事務	7	8	0.88	300,000	230,000	173,333
31事務用機器操作の職業	7	23	0.30	176,000	144,000	160,000
<b>D 販売の職業</b>	929	689	1.35	225,710	176,043	186,335
32商品販売の職業	470	355	1.32	200,380	163,921	171,169
33販売類似の職業	40	10	4.00	269,300	208,475	202,000
34営業の職業	419	324	1.29	248,229	185,864	200,127
<b>E サービスの職業</b>	1,759	898	1.96	203,948	162,277	162,415
35家庭生活支援サービス	1	0	0.00	-	-	-
36介護サービスの職業	801	381	2.10	186,550	153,012	162,250
37保健医療サービス	146	83	1.76	157,277	139,366	152,609
38生活衛生サービス	216	48	4.50	237,934	155,512	161,111
39飲食物調理の職業	320	181	1.77	206,740	160,353	175,333
40接客・給仕の職業	218	138	1.58	237,208	195,289	156,585
41居住施設・ビルの管理	7	25	0.28	207,500	202,500	140,000
42その他のサービス職	50	42	1.19	259,631	175,985	158,333
<b>F 保安の職業</b>	255	46	5.54	177,572	151,523	150,000
<b>G 農林漁業の職業</b>	73	105	0.70	206,839	158,611	171,818
<b>H 生産工程の職業</b>	799	999	0.80	214,821	163,183	184,706
49生産設備(金属)	1	10	0.10	-	-	165,000
50生産設備(金属除く)	24	42	0.57	216,250	160,125	196,667
51生産設備(機械)	73	10	7.30	184,000	163,200	183,333
52金属材料製造等	152	103	1.48	238,059	170,366	191,000
54製品製造・加工処理	240	371	0.65	188,824	154,254	173,824
57機械組立の職業	116	227	0.51	201,978	171,326	190,600
60機械整備・修理の職業	126	69	1.83	213,161	164,570	173,125
61製品検査(金属)	1	7	0.14	-	-	-
62製品検査(金属除く)	11	22	0.50	168,840	156,160	203,333
63機械検査の職業	-	14	0.00	-	-	190,000
64生産関連・生産類似	55	124	0.44	261,974	165,843	192,571
<b>I 輸送・機械運転の職業</b>	420	313	1.34	235,398	189,290	201,053
65鉄道運転の職業	-	-	0.00	-	-	-
66自動車運転の職業	349	241	1.45	230,808	184,947	201,207
67船舶・航空機運転	-	-	0.00	-	-	-
68その他の輸送の職業	8	31	0.26	226,820	226,820	201,429
69定置・建設機械運転	63	41	1.54	260,976	208,124	200,000
<b>J 建設・採掘の職業</b>	647	252	2.57	266,285	184,855	209,565
70建設躯体工事の職業	137	26	5.27	299,500	201,487	168,000
71建設の職業	174	69	2.52	280,091	179,877	234,211
72電気工事の職業	117	52	2.25	238,808	165,203	206,250
73土木の職業	213	104	2.05	250,647	190,796	192,857
74採掘の職業	6	1	6.00	-	-	-
<b>K 運搬・清掃等の職業</b>	313	1,274	0.25	193,310	160,124	168,538
75運搬の職業	206	314	0.66	199,978	162,522	183,649
76清掃の職業	56	206	0.27	178,760	155,270	150,800
77包装の職業	3	15	0.20	204,000	195,840	127,500
78その他の運搬等の職業	48	739	0.06	187,072	155,415	163,853
<b>分類不能の職業職業</b>	-	342	0.00	-	-	176,486
(IT関連計)	206	199	1.04	251,775	182,496	200,800
(IT技術関連小計)	96	106	0.91	283,513	194,819	211,538
(IT操作関連小計)	49	66	0.74	230,350	166,450	184,000
(IT製造関連小計)	61	27	2.26	204,488	173,408	215,000
(福祉関連計)	1,875	691	2.71	220,663	177,280	178,834
(介護関連小計)	1,035	454	2.28	194,512	158,352	166,262
(その他小計)	840	237	3.54	255,629	202,588	202,857

職業別有効求人・求職及び賃金の状況(常用的パートタイム)

平成28年7月

徳島労働局

	有効求人 数 (人)	有効求職者 数 (人)	有効求人倍 率 (倍)	求人賃金		求職賃 金
				上限	下限	
<b>A 管理的職業</b>	1	5	0.20	2,000	1,000	800
<b>B 専門的・技術的職業</b>	1,094	525	2.08	1,433	1,210	1,105
07開発技術者	2	4	0.50	-	-	850
08製造技術者	4	17	0.24	1,034	924	800
09建築・土木技術者等	4	10	0.40	1,188	975	-
10情報処理・通信技術者	8	5	1.60	-	-	-
11その他の技術者	1	4	0.25	973	973	-
12医師、薬剤師等	108	24	4.50	2,208	1,863	1,833
13保健師、助産師、看護師、准看護師	365	184	1.98	1,600	1,379	1,216
14医療技術者	113	55	2.05	1,417	1,205	1,483
15その他の保健医療	67	29	2.31	1,040	850	858
16社会福祉の専門的職業	191	117	1.63	964	881	826
22美術家、デザイナー等	23	11	2.09	1,150	825	1,000
05、06、17～21、23、24その他の専門的職業	208	65	3.20	1,347	990	950
<b>C 事務的職業</b>	562	982	0.57	945	847	796
25一般事務員	457	899	0.51	915	830	795
26会計事務員	23	23	1.00	900	826	863
27生産関連事務員	16	15	1.07	800	800	770
28営業・販売関連事務員	34	16	2.13	1,308	1,061	786
29外勤事務員	1	2	0.50	-	-	-
30運輸・郵便事務	13	2	6.50	923	822	725
31事務用機器操作の職業	18	25	0.72	1,151	951	767
<b>D 販売の職業</b>	885	315	2.81	873	776	774
32商品販売の職業	822	286	2.87	860	767	768
33販売類似の職業	29	2	14.50	1,233	913	800
34営業の職業	34	27	1.26	1,020	940	900
<b>E サービスの職業</b>	2,271	613	3.70	1,019	867	825
35家庭生活支援サービス	5	6	0.83	1,133	1,050	1,000
36介護サービスの職業	626	167	3.75	1,180	964	885
37保健医療サービス	74	49	1.51	970	828	795
38生活衛生サービス	147	27	5.44	996	766	809
39飲食物調理の職業	664	201	3.30	890	794	778
40接客・給仕の職業	668	108	6.19	930	819	816
41居住施設・ビルの管理	11	11	1.00	938	780	-
42その他のサービス職	76	44	1.73	899	850	806
<b>F 保安の職業</b>	61	14	4.36	958	801	700
<b>G 農林漁業の職業</b>	66	73	0.90	855	770	827
<b>H 生産工程の職業</b>	345	221	1.56	810	762	856
49生産設備(金属)	-	3	0.00	-	-	-
50生産設備(金属除く)	12	5	2.40	700	700	725
51生産設備(機械)	-	-	0.00	-	-	-
52金属材料製造等	14	9	1.56	848	783	1,250
54製品製造・加工処理	280	112	2.50	802	753	733
57機械組立の職業	15	32	0.47	700	700	1,251
60機械整備・修理の職業	7	13	0.54	1,300	1,000	933
61製品検査(金属)	-	2	0.00	-	-	750
62製品検査(金属除く)	12	11	1.09	778	778	800
63機械検査の職業	3	2	1.50	820	820	-
64生産関連・生産類似	2	32	0.06	1,000	850	750
<b>I 輸送・機械運転の職業</b>	90	45	2.00	952	834	819
65鉄道運転の職業	-	-	0.00	-	-	-
66自動車運転の職業	88	41	2.15	952	834	819
67船舶・航空機運転	-	-	0.00	-	-	-
68その他の輸送の職業	2	2	1.00	-	-	-
69定置・建設機械運転	-	2	0.00	-	-	-
<b>J 建設・採掘の職業</b>	19	19	1.00	1,029	876	970
70建設躯体工事の職業	6	-	999.99	-	-	-
71建設の職業	7	6	1.17	840	810	800
72電気工事の職業	3	4	0.75	-	-	900
73土木の職業	3	9	0.33	1,500	1,042	1,125
74採掘の職業	-	-	0.00	-	-	-
<b>K 運搬・清掃等の職業</b>	710	1,133	0.63	875	817	775
75運搬の職業	136	66	2.06	969	885	765
76清掃の職業	356	204	1.75	862	817	756
77包装の職業	63	14	4.50	818	736	750
78その他の運搬等の職業	155	849	0.18	823	774	783
<b>分類不能の職業</b>	-	247	0.00	-	-	788
(IT関連計)	43	49	0.88	1,120	905	1,278
(IT技術関連小計)	9	11	0.82	1,318	1,098	800
(IT操作関連小計)	32	33	0.97	1,100	885	925
(IT製造関連小計)	2	5	0.40	-	-	2,133
(福祉関連計)	1,110	405	2.74	1,326	1,117	1,012
(介護関連小計)	713	195	3.66	1,169	960	889
(その他小計)	397	210	1.89	1,632	1,424	1,182

# 求人・求職バランスシート

28年7月

徳島労働局

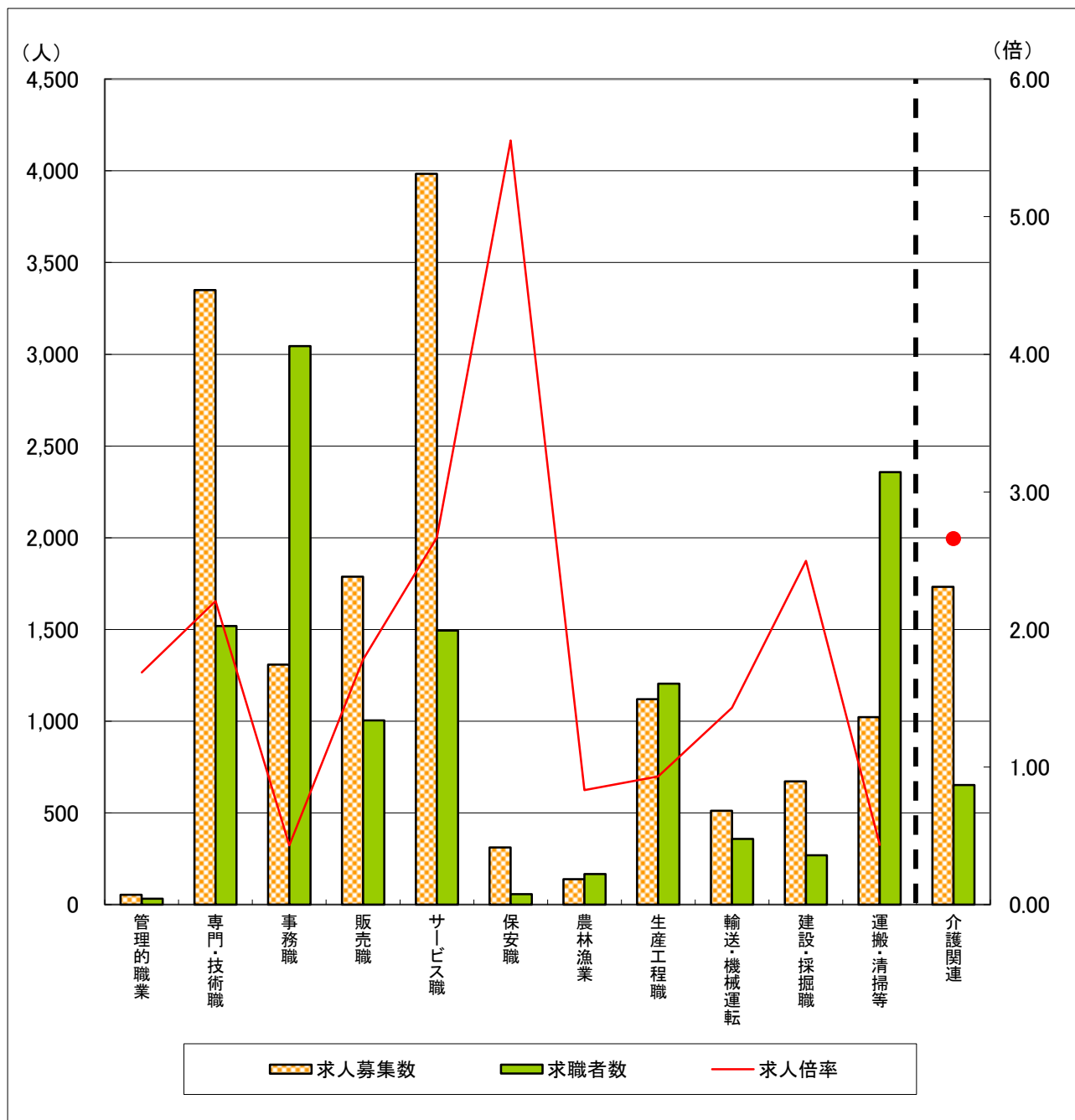

	管理的職業	専門・技術職	事務職	販売職	サービス職	保安職	農林漁業	生産工程職	輸送・機械運転	建設・採掘職	運搬・清掃等	介護関連	計
求人募集数	54	3,350	1,309	1,788	3,984	311	138	1,120	512	672	1,022	1,732	14,260
求職者数	32	1,519	3,045	1,004	1,493	56	166	1,204	358	269	2,357	652	12,089
求人倍率	1.69	2.21	0.43	1.78	2.67	5.55	0.83	0.93	1.43	2.50	0.43	2.66	1.18

- (注) 1 求人募集数・求職者数・求人倍率は、正式にはそれぞれ有効求人数・有効求職申込件数・有効求人倍率といえます。  
 2 求人倍率は、求職者1人あたりの求人募集数を意味しています。  
 3 求人募集数・求職者数は一般、パートの常用分のみで臨時・季節は除いています。  
 4 [職業]の合計欄には、[職業分類不能]を含みます。  
 5 [介護関連]は専門技術およびサービスのうち、介護関連の職業を合計したものです。