

最近の雇用失業情勢（平成28年6月分）

平成28年7月27日

徳島労働局職業安定部職業安定課

経済動向

総論（我が国経済の基調判断）

景気は、このところ弱さもみられるが、緩やかな回復基調が続いている。

- ・個人消費は、消費者マインドに足踏みがみられるなか、おおむね横ばいとなっている。
- ・設備投資は、持ち直しの動きがみられる。
- ・輸出は、おおむね横ばいとなっている。
- ・生産は、横ばいとなっている。
- ・企業収益は、高い水準にあるものの、改善に足踏みがみられる。企業の業況判断は、慎重さがみられる。
- ・雇用情勢は、改善している。
- ・消費者物価は、このところ上昇テンポが鈍化している。

先行きについては、雇用・所得環境の改善が続くなかで、各種政策の効果もあって、緩やかな回復に向かうことが期待される。ただし、海外経済で弱さがみられており、中国を始めとするアジア新興国や資源国等の景気が下振れし、我が国の景気が下押しされるリスクがある。こうしたなかで、海外経済の不確実性の高まりや金融資本市場の変動の影響に留意する必要がある。また、平成28年（2016年）熊本地震の経済に与える影響に十分留意する必要がある。

（資料出所：28.6.17 内閣府「月例経済報告」）

徳島県「金融経済概況」

- 徳島県内の景気は、緩やかな回復を続けている。

すなわち、設備投資は緩やかな増加基調にあり、引き続き高水準で推移している。個人消費は持ち直している。住宅投資は緩やかに持ち直している。公共投資は振れを伴いつつも、減少している。こうした中、企業の生産動向は、なお高水準ではあるものの、弱含んでいる。雇用・所得情勢をみると、労働需給は引き締まり傾向にあり、雇用者所得も緩やかに持ち直している。この間、企業の業況感は、総じて良好な水準を維持しているが、一部に慎重な動きもみられる。

（資料出所：28.7.12 日本銀行徳島事務所）

「第169回 全国企業短期経済観測調査結果」（資料出所：28.7.1 日本銀行徳島事務所）

業況判断 D.I.（「良い」－「悪い」、%ポイント、（ ）内は前回調査時予測）

		14/12月	15/3月	6月	9月	12月	16/3月	6月	9月 (予測)
徳島	製造業	(3) 6	(▲ 5) ▲ 5	(▲ 5) 0	(2) 5	(0) 3	(5) ▲ 3	(▲ 2) 2	0
	非製造業	(▲ 9) 6	(▲ 3) 3	(6) ▲ 3	(11) 0	(0) 2	(0) 0	(▲ 11) ▲ 6	0
	全産業	(▲ 3) 6	(▲ 4) ▲ 2	(0) ▲ 1	(7) 3	(0) 3	(3) ▲ 1	(▲ 7) ▲ 2	0
全国	製造業	(4) 6	(1) 5	(3) 4	(5) 5	(2) 4	(1) 1	(▲ 3) 0	▲ 2
	非製造業	(4) 4	(3) 9	(6) 10	(8) 10	(7) 13	(7) 11	(4) 8	4
	全産業	(4) 5	(3) 7	(5) 7	(7) 8	(5) 9	(3) 7	(1) 4	2

雇用失業情勢

全 国

〔現状のまとめ〕

- 5月の完全失業率は3.2%と前月と同水準
 - 有効求人倍率は1.36倍で、前月に比べて0.02ポイント上昇
- 「現在の雇用情勢は、着実に改善が進んでいる。」

- ・完全失業者数（原数値）は、216万人と前年同月差8万人減少。
（季調値は212万人と前月より1万人増加）
- ・就業者数（季調値）は、前月より2万人増加し、6,409万人。
- ・雇用者数（季調値）は、前月より3万人増加し、5,717万人。
- ・労働力人口（季調値）は、前月より3万人増加し、6,620万人。
- ・新規求人倍率（季調値）は2.09倍で前月に比べて0.03ポイント上昇。
- ・産業別の新規求人（原数値）の状況を前年同月比で見ると、「教育、学習支援業」「宿泊業、飲食サービス業」「情報通信業」「卸売業、小売業」「医療、福祉」などで増加となった。
- ・パートタイムを含む常用新規求職者数（原数値）については、事業主都合離職者が3.2%減と前年同月比42か月連続の減少。

（厚生労働省職業安定局 28.7.1）

徳島県

平成28年6月の有効求人倍率（季節調整値）は1.37倍となり、前月を0.04ポイント上回った。正社員有効求人倍率（原数値）は0.82となり、前年同月を0.11ポイント上回った。

有効求人数（原数値）は前年同月に比べ14.4%増の15,758人となり、有効求職者数（同）は前年同月比2.8%減の12,673人となった。

新規求人数（原数値）（パートを含む）は前年同月に比べ9.9%増の5,921人となり、新規求職者数（原数値）は前年同月に比べ7.7%減の2,728人となった。

新規求人数をパートを含む産業分類（大分類）についてみると、前年同月比で増加したものはサービス業（56.2%）、医療、福祉（15.3%）、卸売業、小売業（14.5%）などで、減少したものは生活関連サービス業、娯楽業（▲21.0%）、建設業（▲15.0%）、製造業（▲18.0%）などである。

有効求人倍率は1倍台で推移しており、雇用失業情勢は、引き続き改善している。

このような状況の中、求人・求職者のニーズや状況に応じた的確な職業紹介及び求職者支援訓練等への誘導等によるさらにきめ細かな就職支援を図っていく。

有効求人倍率

有効求人倍率（季節調整値）1.37倍。（原数値は1.24倍）。

直近のボトムは、平成21年8・9月0.57倍。

直近のピークは、平成28年5月1.33倍。

正社員有効求人倍率（原数値）0.82倍。

◇有効求人数（パートを含む）

有効求人数は15,758人（原数値）で前年同月比14.4%増となった。

◇正社員の有効求人数（パートを除く）

正社員の有効求人数は6,895人（原数値）で前年同月比11.7%増となった。

◇有効求職者（パートを含む）

有効求職者は12,673人（原数値）で前年同月比2.8%減となった。

◇有効求人倍率

有効求人倍率は1.37倍となり、前月を0.04ポイント上回った。

◇正社員有効求人倍率

正社員の有効求人倍率は0.82倍となり、前年同月を0.11ポイント上回った。

◇地域、安定所別有効求人倍率（原数値）

県央地域		県西地域		県南地域	
徳島	1.57	三好	1.38	阿南	0.72
小松島出張所	0.93	美馬	0.94	牟岐出張所	0.92
吉野川	0.70				
鳴門	1.22				
地域平均	1.33	地域平均	1.13	地域平均	0.76

新規求人倍率

新規求人倍率（季節調整値）2.19倍（原数値は2.17倍）

◇新規求人数（新規学卒を除きパートを含む）

新規求人数は5,921人（原数値）で前年同月比9.9%増となった。新規求人数（同）のうち、正社員求人占める割合は44.1%で、前年同月比0.6ポイント減、前月比では0.7ポイント増となった。

常用新規求人数のうち、常用派遣・請負求人占める割合は6.6%で、前年同月比で0.1ポイント増となり、前月比で0.6ポイント増となった。

◇新規求人倍率

新規求人倍率は2.19倍となり、前月を0.05ポイント下回った。

○産業分類（大分類）別新規求人数の状況

産 業	新規求人数 (人)	最近の動向（前年同月比）		
		28.4月	28.5月	28.6月
建 設 業	358	16.2%	20.7%	▲15.0%
製 造 業	477	16.2%	42.1%	▲18.0%
情 報 通 信 業	69	73.3%	▲29.2%	38.0%
運 輸 業 , 郵 便 業	220	13.2%	6.0%	18.3%
卸 売 業 , 小 売 業	901	4.5%	26.3%	14.5%
金 融 業 , 保 険 業	68	▲4.1%	42.2%	17.2%
宿 泊 業 , 飲 食 サ ー ビ ス 業	566	▲12.8%	46.0%	1.1%
生 活 関 連 サ ー ビ ス 業 , 娯 楽 業	222	44.6%	6.4%	▲21.0%
教 育 , 学 習 支 援 業	134	20.3%	43.2%	63.4%
医 療 , 福 祉	1,738	4.5%	4.4%	15.3%
サ ー ビ ス 業	837	30.8%	▲0.2%	56.2%

◇新規求職者（パートを含む）

新規求職者は2,728人（原数値）で前年同月比7.7%減となった。

○新規求職者（パートを除く常用1,852人）の求職理由別状況

在職者	552人	構成比 29.8%	前年同月比 3.0%減	(15か月ぶり)
離職者	1,116人	構成比 60.3%	前年同月比 8.4%減	(2か月ぶり)
事業主都合	303人	構成比 16.4%	前年同月比 11.9%減	(29か月連続)
定年到達者	13人	構成比 0.7%	前年同月比 56.7%減	(2か月ぶり)
自己都合	761人	構成比 41.1%	前年同月比 5.7%減	(2か月ぶり)
自営その他	37人	構成比 2.0%	前年同月比 2.8%増	(2か月ぶり)
無業者	184人	構成比 9.9%	前年同月比 12.0%減	(2か月ぶり)

有効求人数（常用フルタイム）を職業別で見ると、専門的・技術的職業は2,282人(1,085人、2.10倍)、事務的職業は812人(2,215人、0.37倍)、販売の職業は912人(701人、1.30倍)、サービスの職業は1,783人(973人、1.83倍)、保安の職業229人(51人、4.49倍)、生産工程の職業は852人(999人、0.85倍)、輸送・機械運転の職業は428人(343人、1.25倍)、建設・採掘の職業631人(260人、2.43倍)、運搬・清掃等315人(1,334人、0.24倍)となっている。

年齢別（常用計：就職機会積み上げ方式）では、25歳未満で1,344人(1,215人、1.11倍)、25歳以上35歳未満で2,286人(2,077人、1.10倍)、35歳以上45歳未満で1,900人(1,878人、1.01倍)、45歳以上55歳未満で1,344人(1,501人、0.90倍)、55歳以上では1,500人(1,759人、0.85倍)となっている。

㊦（ ）内は有効求職者数と有効求人倍率で原数値

就職の状況

就職件数 1,375 件のうち、常用就職件数（パート除く）は 743 件。職業別では、専門的・技術的職業が 101 件、事務的職業 122 件、販売の職業 42 件、サービスの職業 152 件、生産工程の職 114 件、輸送・機械運転 73 件、建設・採掘 39 件、運搬・清掃等 67 件となっている。

なお、45 歳以上の者の常用就職件数は 212 件となっている。

多数離職、倒産等の状況

・多数離職（10人以上）

安定所が把握した状況は 0 件、0 名（前年同月 2 件、21 名）だった。

・企業倒産

平成 28 年 6 月度の県内企業倒産件数（負債総額 1 千万円以上）は 2 件、負債総額は 7,200 万円だった。

件数は、前月比で 1 件増加し、前年同月比で 2 件減少となった。また、負債総額は前月比で 700 万円増加し、前年同月比で 2 億 2,900 万円減少した。

産業別倒産状況は、建設業が 2 件。

原因別倒産状況は、既往のシワ寄せが 1 件、販売不振が 1 件。

（資料出所：28.7.1 ㈱東京商工リサーチ徳島支店）

雇用保険の状況

適用事業所数は 14,211 件（前年同月 14,096 件）で前月からは 20 事業所の増加。被保険者数は 198,045 人（前年同月 195,279 人）で前月より 585 人増となった。受給資格決定件数は 686 件（前年同月 792 件）で前月より 276 件減となった。

受給資格決定件数の産業別では、建設業からの離職が 37 件、製造業 112 件（食料品 25 件、繊維工業 7 件、木材・木製品 7 件、家具・装備品 4 件、パルプ・紙・紙加工品 4 件、印刷・同関連業 2 件、化学工業 3 件、金属製品製造業 8 件、はん用機械器具 18 件、生産用機械器具 5 件、電子部品・デバイス・電子回路製造業 4 件、電気機械器具 9 件、輸送用機械器具 2 件等）、運輸業、郵便業 33 件、卸売業、小売業 115 件、金融業・保険業 18 件、宿泊業、飲食サービス業 31 件、医療、福祉 154 件、サービス業 51 件となっている。

受給者実人員は 2,976 人（前年同月 3,014 人）で、前年同月比 1.3%減少となった。

雇用失業情勢の推移

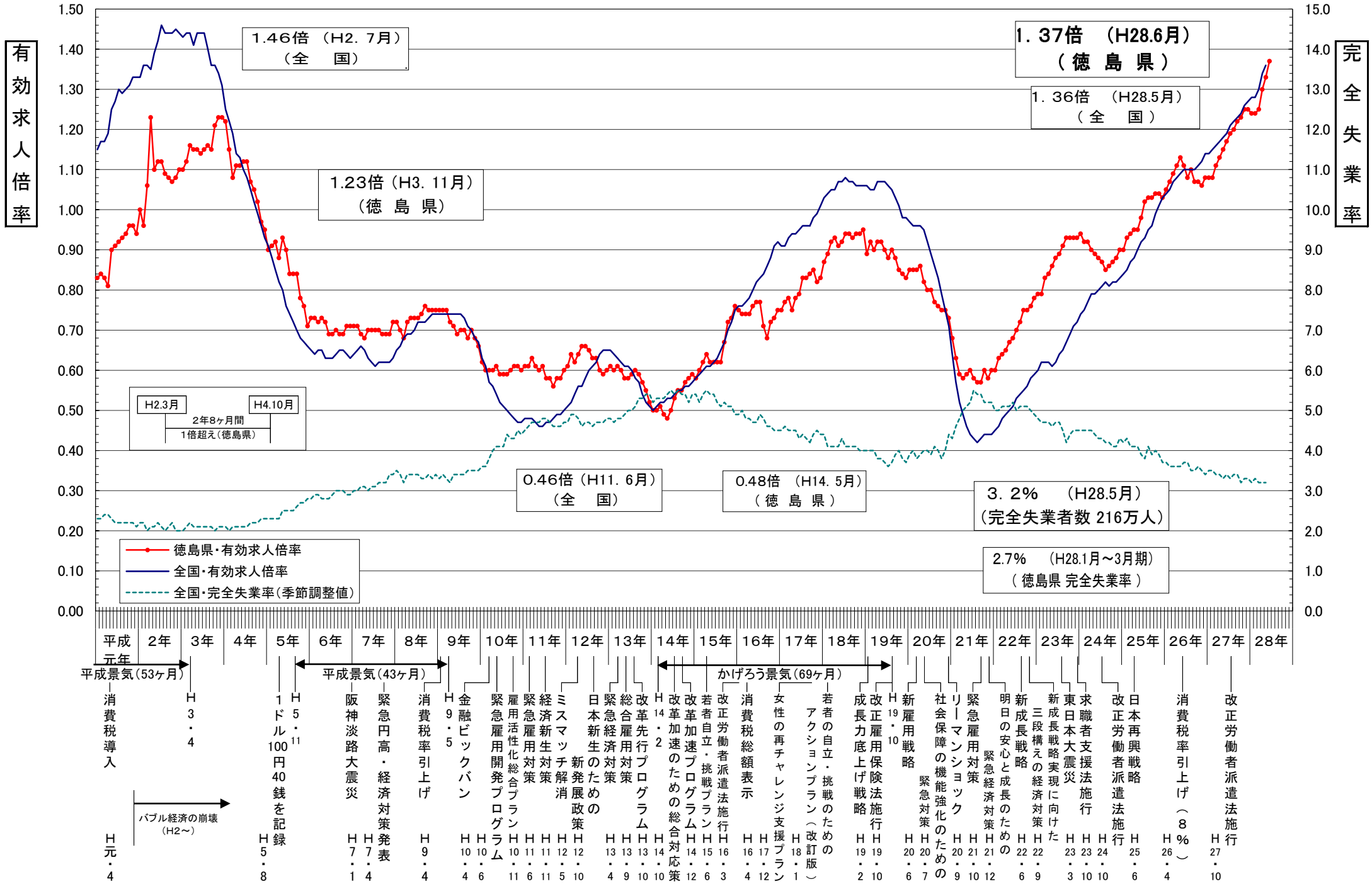

年齢別常用職業紹介状況（就職機会積み上げ方式）

徳島労働局

2016年6月分

項目 区分	常用（パートを除く）								常用的パートタイム								常用計 有効求人倍率
	月間有効 求人数 (A)	新規求人数 (B)	月間有効 求職者数 (C)	新規求職 申込件数 (D)	就職件数 (E)	充足数 (F)	新規求人 倍率 (B/D)	有効求人 倍率 (A/C)	月間有効 求人数 (A)	新規求人数 (B)	月間有効 求職者数 (C)	新規求職 申込件数 (D)	就職件数 (E)	充足数 (F)	新規求人 倍率 (B/D)	有効求人 倍率 (A/C)	
19歳以下	273	105	247	56	16	23	1.88	1.11	103	35	69	14	9	7	2.50	1.49	1.19
20歳～24歳	1,071	452	968	240	95	100	1.88	1.11	286	119	194	47	31	25	2.53	1.47	1.17
25歳～29歳	1,179	512	1,067	272	104	113	1.88	1.10	448	152	304	60	37	32	2.53	1.47	1.19
30歳～34歳	1,107	453	1,010	242	114	99	1.87	1.10	651	266	441	105	56	56	2.53	1.48	1.21
35歳～39歳	988	420	932	232	108	92	1.81	1.06	599	266	406	105	56	56	2.53	1.48	1.19
40歳～44歳	912	385	946	232	94	85	1.66	0.96	625	251	424	99	65	53	2.54	1.47	1.12
45歳～49歳	754	292	830	185	73	64	1.58	0.91	507	202	344	80	56	42	2.53	1.47	1.07
50歳～54歳	590	211	671	137	50	46	1.54	0.88	509	180	346	71	44	38	2.54	1.47	1.08
55歳～59歳	589	196	672	128	47	43	1.53	0.88	613	174	417	69	44	36	2.52	1.47	1.10
60歳～64歳	615	134	734	88	33	28	1.52	0.84	1,001	277	706	112	57	61	2.47	1.42	1.12
65歳以上	296	63	353	40	9	13	1.58	0.84	762	250	541	102	34	54	2.45	1.41	1.18
計	8,374	3,223	8,430	1,852	743	706	1.74	0.99	6,104	2,172	4,192	864	489	460	2.51	1.46	1.15

「就職機会積み上げ方式」

個々の求人について、求人数を対象となる年齢階級<5歳刻みの11階級>の総月間有効求職者数で除して、当該求人に係る求職者一人あたりの就職機会を算定し、全有効求人についてこの就職機会を足し上げることにより、年齢別有効求人倍率を算出。

新規求人(派遣・請負・正社員)の推移

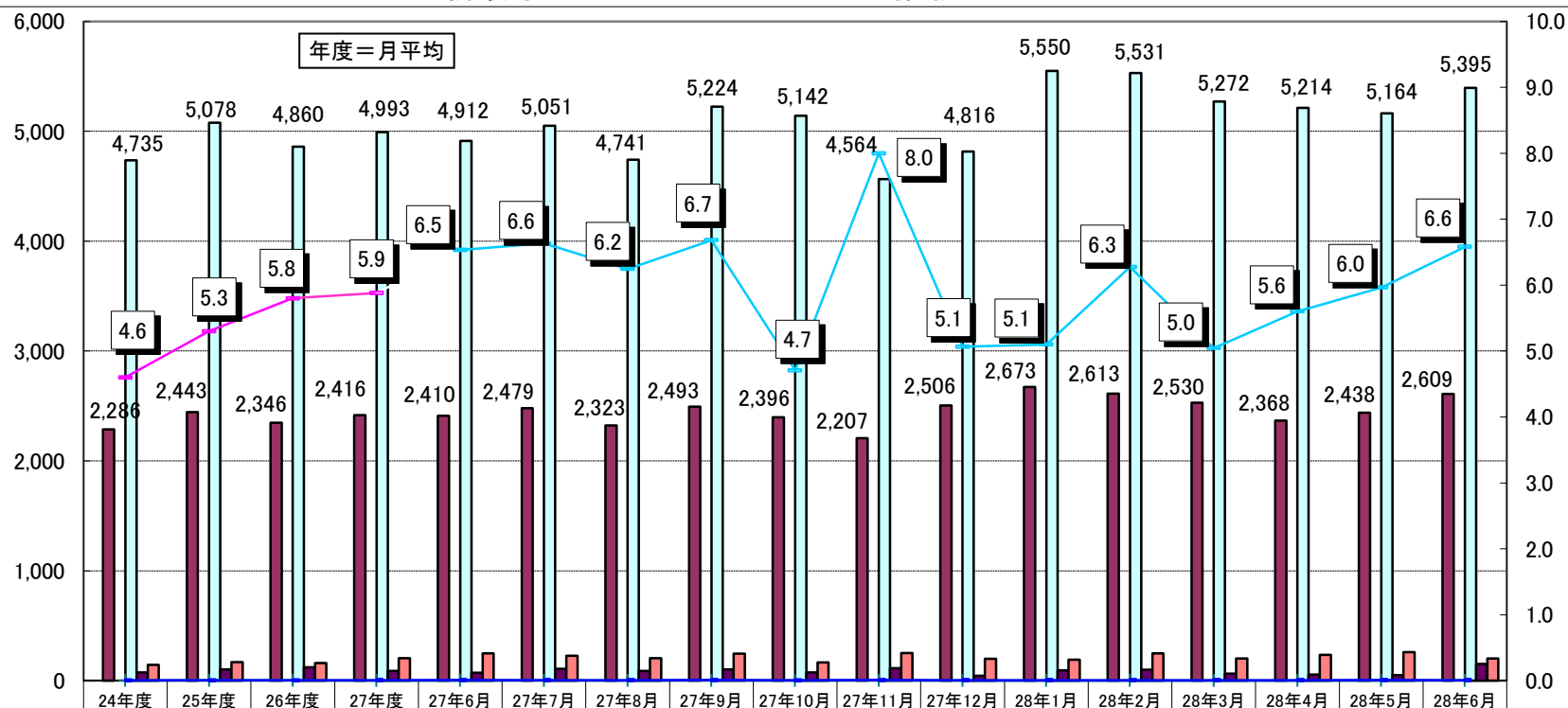

新規求人人数(全数)	5,153	5,573	5,369	5,499	5,389	5,481	5,149	5,629	5,732	5,175	5,350	6,104	6,174	5,838	5,671	5,621	5,921
うち正社員求人	2,286	2,443	2,346	2,416	2,410	2,479	2,323	2,493	2,396	2,207	2,506	2,673	2,613	2,530	2,368	2,438	2,609
正社員構成比	44.4	43.8	43.7	43.9	44.7	45.2	45.1	44.3	41.8	42.6	46.8	43.8	42.3	43.3	41.8	43.4	44.1
新規求人(常用)	4,735	5,078	4,860	4,993	4,912	5,051	4,741	5,224	5,142	4,564	4,816	5,550	5,531	5,272	5,214	5,164	5,395
うち派遣求人(常用)	75	102	122	88	71	107	90	103	75	113	46	93	99	63	57	49	153
うち請負求人(常用)	145	169	161	205	250	228	206	246	167	252	198	190	248	203	235	259	202
派遣比率	1.6	2.0	2.5	1.8	1.4	2.1	1.9	2.0	1.5	2.5	1.0	1.7	1.8	1.2	1.1	0.9	2.8
請負比率	3.1	3.3	3.3	4.1	5.1	4.5	4.3	4.7	3.2	5.5	4.1	3.4	4.5	3.9	4.5	5.0	3.7
派遣・請負比率	4.6	5.3	5.8	5.9	6.5	6.6	6.2	6.7	4.7	8.0	5.1	5.1	6.3	5.0	5.6	6.0	6.6

資料: 徳島労働局職業安定部職業安定課「職業安定業務統計」

雇用保険関係指数の推移

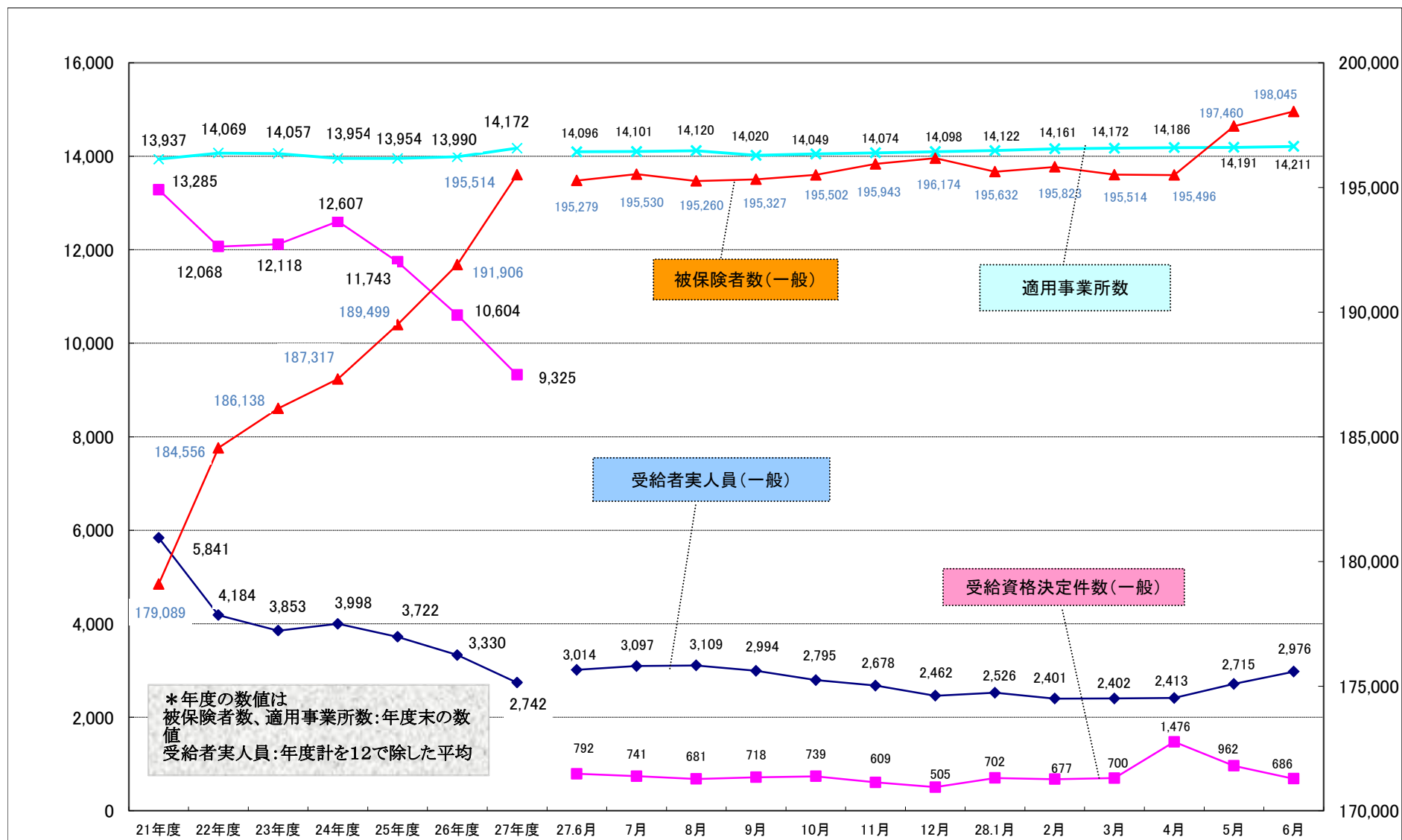

職業別有効求人・求職及び賃金の状況(常用的フルタイム)

平成28年6月

徳島労働局

職業	有効求人数 (人)	有効求職者数 (人)	有効求人倍率 (倍)	求人賃金		求職賃金
				上限	下限	
A 管理的職業	53	24	2.21	235,889	197,278	195,000
B 専門的・技術的職業	2,282	1,085	2.10	257,806	197,651	199,630
07開発技術者	46	39	1.18	305,000	203,400	193,333
08製造技術者	30	84	0.36	287,307	216,622	188,750
09建築・土木技術者等	295	95	3.11	310,717	210,573	236,957
10情報処理・通信技術者	63	80	0.79	290,545	196,795	221,538
11その他の技術者	5	5	1.00	175,000	175,000	-
12医師、薬剤師等	153	11	13.91	358,764	272,718	300,000
13保健師、助産師、看護師、准看護師	723	198	3.65	254,148	203,309	208,654
14医療技術者	223	86	2.59	253,751	207,180	208,000
15その他の保健医療	138	94	1.47	231,704	165,280	176,364
16社会福祉の専門的職業	375	170	2.21	197,850	169,620	172,093
22美術家、デザイナー等	48	62	0.77	280,382	169,855	173,571
05、06、17～21、23、24その他の専門的職業	183	161	1.14	233,931	172,395	202,083
C 事務的職業	812	2,215	0.37	192,885	159,827	160,368
25一般事務員	560	1,994	0.28	183,435	153,405	156,968
26会計事務員	90	81	1.11	201,320	161,930	173,000
27生産関連事務員	20	24	0.83	182,025	160,525	165,000
28営業・販売関連事務員	117	87	1.34	228,742	185,559	205,417
29外勤事務員	5	3	1.67	190,000	170,000	150,000
30運輸・郵便事務	10	6	1.67	163,892	148,892	170,000
31事務用機器操作の職業	10	20	0.50	181,008	141,452	180,000
D 販売の職業	912	701	1.30	241,174	175,261	202,483
32商品販売の職業	455	368	1.24	231,620	165,025	167,722
33販売類似の職業	38	7	5.43	257,477	186,857	150,000
34営業の職業	419	326	1.29	250,148	185,296	243,043
E サービスの職業	1,783	973	1.83	194,296	154,985	163,475
35家庭生活支援サービス	1	0	999.99	160,520	160,520	-
36介護サービスの職業	781	427	1.83	177,978	151,372	160,673
37保健医療サービス	142	86	1.65	167,861	142,308	145,500
38生活衛生サービス	225	50	4.50	254,256	152,693	170,000
39飲食物調理の職業	355	195	1.82	208,910	164,381	170,435
40接客・給仕の職業	214	137	1.56	212,837	167,763	167,027
41居住施設・ビルの管理	9	28	0.32	-	-	134,000
42その他のサービス職	56	50	1.12	216,831	167,138	181,875
F 保安の職業	229	51	4.49	174,909	148,046	170,000
G 農林漁業の職業	77	103	0.75	214,010	157,994	150,000
H 生産工程の職業	852	999	0.85	221,638	167,632	171,466
49生産設備(金属)	3	10	0.30	180,000	160,000	186,667
50生産設備(金属除く)	26	38	0.68	224,660	152,410	166,667
51生産設備(機械)	71	8	8.88	232,917	227,708	216,667
52金属材料製造等	148	90	1.64	248,598	169,434	165,909
54製品製造・加工処理	274	395	0.69	180,881	143,360	165,435
57機械組立の職業	139	231	0.60	191,237	171,427	173,148
60機械整備・修理の職業	122	69	1.77	260,263	169,075	196,923
61製品検査(金属)	2	7	0.29	-	-	-
62製品検査(金属除く)	10	21	0.48	255,020	193,200	175,000
63機械検査の職業	-	16	0.00	-	-	120,000
64生産関連・生産類似	57	114	0.50	264,304	161,073	184,762
I 輸送・機械運転の職業	428	343	1.25	235,472	187,605	206,163
65鉄道運転の職業	-	-	0.00	-	-	-
66自動車運転の職業	367	268	1.37	232,825	184,504	206,842
67船舶・航空機運転	-	-	0.00	-	-	-
68その他の輸送の職業	7	32	0.22	182,821	175,690	175,000
69定置・建設機械運転	54	43	1.26	262,810	207,924	207,500
J 建設・採掘の職業	631	260	2.43	274,855	183,135	198,387
70建設躯体工事の職業	131	25	5.24	300,141	196,682	200,000
71建設の職業	152	61	2.49	292,166	177,287	186,667
72電気工事の職業	124	55	2.25	269,721	176,562	200,714
73土木の職業	218	118	1.85	251,806	185,177	203,214
74採掘の職業	6	1	6.00	-	-	200,000
K 運搬・清掃等の職業	315	1,334	0.24	185,469	162,573	168,471
75運搬の職業	193	344	0.56	186,687	166,571	177,011
76清掃の職業	75	200	0.38	179,722	159,414	165,385
77包装の職業	6	16	0.38	170,000	134,400	160,000
78その他の運搬等の職業	41	774	0.05	187,856	156,716	163,413
分類不能の職業	-	342	0.00	-	-	180,750
(IT関連計)	205	205	1.00	276,304	183,774	199,048
(IT技術関連小計)	96	111	0.86	281,003	193,197	218,235
(IT操作関連小計)	53	62	0.85	282,196	164,064	177,333
(IT製造関連小計)	56	32	1.75	198,293	184,960	199,000
(福祉関連計)	1,833	753	2.43	216,974	178,749	180,582
(介護関連小計)	996	500	1.99	186,320	157,387	165,726
(その他小計)	837	253	3.31	255,387	205,519	208,923

職業別有効求人・求職及び賃金の状況(常用的パートタイム)

平成28年6月

徳島労働局

	有効求人 数(人)	有効求職者 数(人)	有効求人倍 率(倍)	求人賃金		求職賃 金
				上限	下限	
A 管理的職業	1	5	0.20	2,000	1,000	800
B 専門的・技術的職業	1,094	525	2.08	1,433	1,210	1,105
07開発技術者	2	4	0.50	-	-	850
08製造技術者	4	17	0.24	1,034	924	800
09建築・土木技術者等	4	10	0.40	1,188	975	-
10情報処理・通信技術者	8	5	1.60	-	-	-
11その他の技術者	1	4	0.25	973	973	-
12医師、薬剤師等	108	24	4.50	2,208	1,863	1,833
13保健師、助産師、看護師、准看護師	365	184	1.98	1,600	1,379	1,216
14医療技術者	113	55	2.05	1,417	1,205	1,483
15その他の保健医療	67	29	2.31	1,040	850	858
16社会福祉の専門的職業	191	117	1.63	964	881	826
22美術家、デザイナー等	23	11	2.09	1,150	825	1,000
05、06、17～21、23、24その他の専門的職業	208	65	3.20	1,347	990	950
C 事務的職業	562	982	0.57	945	847	796
25一般事務員	457	899	0.51	915	830	795
26会計事務員	23	23	1.00	900	826	863
27生産関連事務員	16	15	1.07	800	800	770
28営業・販売関連事務員	34	16	2.13	1,308	1,061	786
29外勤事務員	1	2	0.50	-	-	-
30運輸・郵便事務	13	2	6.50	923	822	725
31事務用機器操作の職業	18	25	0.72	1,151	951	767
D 販売の職業	885	315	2.81	873	776	774
32商品販売の職業	822	286	2.87	860	767	768
33販売類似の職業	29	2	14.50	1,233	913	800
34営業の職業	34	27	1.26	1,020	940	900
E サービスの職業	2,271	613	3.70	1,019	867	825
35家庭生活支援サービス	5	6	0.83	1,133	1,050	1,000
36介護サービスの職業	626	167	3.75	1,180	964	885
37保健医療サービス	74	49	1.51	970	828	795
38生活衛生サービス	147	27	5.44	996	766	809
39飲食物調理の職業	664	201	3.30	890	794	778
40接客・給仕の職業	668	108	6.19	930	819	816
41居住施設・ビルの管理	11	11	1.00	938	780	-
42その他のサービス職	76	44	1.73	899	850	806
F 保安の職業	61	14	4.36	958	801	700
G 農林漁業の職業	66	73	0.90	855	770	827
H 生産工程の職業	345	221	1.56	810	762	856
49生産設備(金属)	-	3	0.00	-	-	-
50生産設備(金属除く)	12	5	2.40	700	700	725
51生産設備(機械)	-	-	0.00	-	-	-
52金属材料製造等	14	9	1.56	848	783	1,250
54製品製造・加工処理	280	112	2.50	802	753	733
57機械組立の職業	15	32	0.47	700	700	1,251
60機械整備・修理の職業	7	13	0.54	1,300	1,000	933
61製品検査(金属)	-	2	0.00	-	-	750
62製品検査(金属除く)	12	11	1.09	778	778	800
63機械検査の職業	3	2	1.50	820	820	-
64生産関連・生産類似	2	32	0.06	1,000	850	750
I 輸送・機械運転の職業	90	45	2.00	952	834	819
65鉄道運転の職業	-	-	0.00	-	-	-
66自動車運転の職業	88	41	2.15	952	834	819
67船舶・航空機運転	-	-	0.00	-	-	-
68その他の輸送の職業	2	2	1.00	-	-	-
69定置・建設機械運転	-	2	0.00	-	-	-
J 建設・採掘の職業	19	19	1.00	1,029	876	970
70建設躯体工事の職業	6	-	999.99	-	-	-
71建設の職業	7	6	1.17	840	810	800
72電気工事の職業	3	4	0.75	-	-	900
73土木の職業	3	9	0.33	1,500	1,042	1,125
74採掘の職業	-	-	0.00	-	-	-
K 運搬・清掃等の職業	710	1,133	0.63	875	817	775
75運搬の職業	136	66	2.06	969	885	765
76清掃の職業	356	204	1.75	862	817	756
77包装の職業	63	14	4.50	818	736	750
78その他の運搬等の職業	155	849	0.18	823	774	783
分類不能の職業	-	247	0.00	-	-	788
(IT関連計)	43	49	0.88	1,120	905	1,278
(IT技術関連小計)	9	11	0.82	1,318	1,098	800
(IT操作関連小計)	32	33	0.97	1,100	885	925
(IT製造関連小計)	2	5	0.40	-	-	2,133
(福祉関連計)	1,110	405	2.74	1,326	1,117	1,012
(介護関連小計)	713	195	3.66	1,169	960	889
(その他小計)	397	210	1.89	1,632	1,424	1,182

求人・求職バランスシート

28年6月

徳島労働局

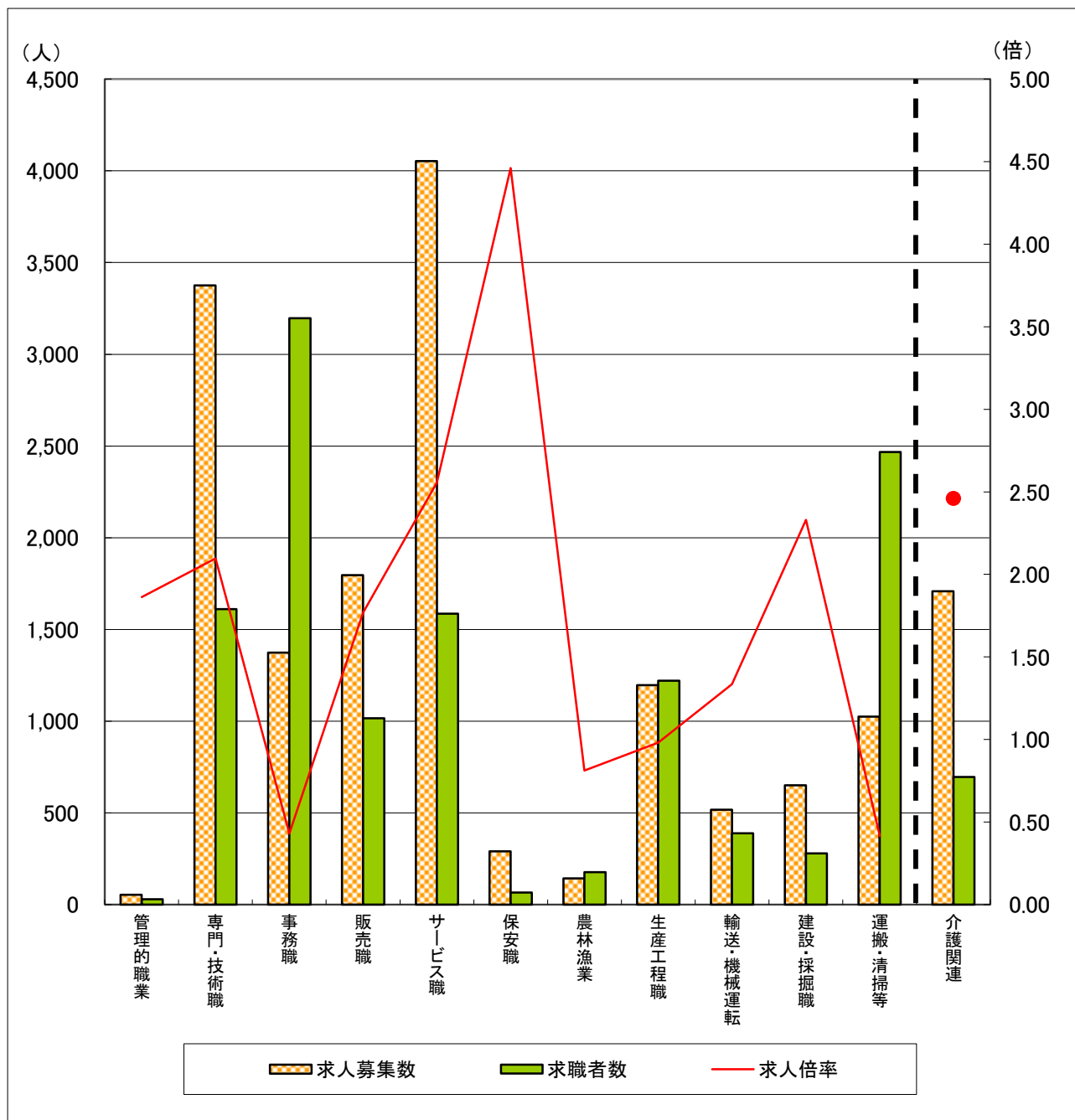

	管理的職業	専門・技術職	事務職	販売職	サービス職	保安職	農林漁業	生産工程職	輸送・機械運転	建設・採掘職	運搬・清掃等	介護関連	計
求人募集数	54	3,376	1,374	1,797	4,054	290	143	1,197	518	650	1,025	1,709	14,478
求職者数	29	1,610	3,197	1,016	1,586	65	176	1,220	388	279	2,467	695	12,622
求人倍率	1.86	2.10	0.43	1.77	2.56	4.46	0.81	0.98	1.34	2.33	0.42	2.46	1.15

- (注) 1 求人募集数・求職者数・求人倍率は、正式にはそれぞれ有効求人数・有効求職申込件数・有効求人倍率といます。
 2 求人倍率は、求職者1人あたりの求人募集数を意味しています。
 3 求人募集数・求職者数は一般、パートの常用分のみで臨時・季節は除いています。
 4 [職業]の合計欄には、[職業分類不能]を含みます。
 5 [介護関連]は専門技術およびサービスのうち、介護関連の職業を合計したものです。