

最近の雇用失業情勢（平成27年12月分）

平成28年1月26日

徳島労働局職業安定部職業安定課

経済動向

総論（我が国経済の基調判断）

景気は、このところ一部に弱さもみられるが、緩やかな回復基調が続いている。

- ・個人消費は、総じてみれば底堅い動きとなっている。
- ・設備投資は、おおむね横ばいとなっている。
- ・輸出は、弱含んでいる。
- ・生産は、このところ横ばいとなっている。
- ・企業収益は、改善している。企業の業況判断は、一部に慎重さがみられるものの、おおむね横ばいとなっている。倒産件数は、おおむね横ばいとなっている。
- ・雇用情勢は、改善している。
- ・消費者物価は、緩やかに上昇している。

先行きについては、雇用・所得環境の改善傾向が続くなかで、各種政策の効果もあって、緩やかな回復に向かうことが期待される。ただし、アメリカの金融政策の正常化が進むなか、中国を始めとするアジア新興国等の景気が下振れし、我が国の景気が下押しされるリスクがある。こうしたなかで、金融資本市場の変動の影響に留意する必要がある。
(資料出所：28.1.20 内閣府「月例経済報告」)

徳島県「金融経済概況」

- 徳島県内の景気は、緩やかな回復を続けている。

すなわち、設備投資は増加している。個人消費は気温が高めに推移したことから一時的に弱めの動きがみられているが、基調的には持ち直している。住宅投資は底堅く推移している。公共投資は減少している。こうした中、企業の生産動向は一部で弱めの動きがみられるものの、全体としては高水準で推移している。雇用・所得情勢をみると、労働需給は着実に改善しており、雇用者所得も緩やかに持ち直している。

(資料出所：28.1.14 日本銀行徳島事務所)

「第166回 全国企業短期経済観測調査結果」 (資料出所：27.10.1 日本銀行徳島事務所)

業況判断 D.I. (「良い」－「悪い」、%ポイント、() 内は前回調査時予測)

		14/3月	6月	9月	12月	15/3月	6月	9月*	12月* (予測)
徳島	製造業	(9) 30	(3) 15	(6) 9	(3) 6	(▲ 5) ▲ 5	(▲ 5) 0	(2) 5	0
	非製造業	(14) 29	(3) 3	(▲ 3) ▲ 3	(▲ 9) 6	(▲ 3) 3	(6) ▲ 3	(11) 0	0
	全産業	(12) 30	(3) 8	(1) 3	(▲ 3) 6	(▲ 4) ▲ 2	(0) ▲ 1	(7) 3	0
全国	製造業	(4) 10	(1) 6	(7) 4	(4) 6	(1) 5	(3) 4	(5) 5	2
	非製造業	(7) 14	(1) 8	(6) 5	(4) 4	(3) 9	(6) 10	(8) 10	7
	全産業	(6) 12	(1) 7	(7) 4	(4) 5	(3) 7	(5) 7	(7) 8	5

*は新ベース

(注) 調査対象事業所の見直しを実施したことに伴い、2015年3月調査より新ベースでの調査に切り替わっている。

雇用失業情勢

全 国

〔現状のまとめ〕

- 11月の完全失業率は3.3%で前月と比べ0.2ポイント悪化
 - 有効求人倍率は1.25倍で、前月に比べて0.01ポイント上昇
- 「現在の雇用情勢は、着実に改善が進んでいる。」

- ・完全失業者数（原数値）は、209万人と前年同月差10万人減少。
（季調値は217万人と前月差11万人減少）
- ・就業者数（季調値）は、前月より38万人減少し、6,358万人。
- ・雇用者数（季調値）は、前月より38万人減少し、5,641万人。
- ・労働力人口（季調値）は、前月より26万人減少し、6,577万人。
- ・新規求人倍率（季調値）は1.93倍で前月より0.10ポイント改善。
- ・産業別の新規求人（原数値）の状況を前年同月比で見ると、「宿泊業,飲食サービス業」「教育,学習支援業」「卸売業,小売業」などで増加となり、「学術研究,専門・技術サービス業」は減少となりました。
- ・パートタイムを含む常用新規求職者数（原数値）については、事業主都合離職者が3.8%減と前年同月比36か月連続の減少。

（厚生労働省職業安定局 27.12.25）

徳島県

平成27年12月の有効求人倍率（季節調整値）は1.28倍となり、前月と同じ水準となった。正社員有効求人倍率（原数値）は0.89倍となり、前年同月より0.14ポイント上回った。

有効求人数（原数値）は前年同月に比べ7.2%増の14,725人となり、有効求職者数（同）は前年同月比7.5%減の10,784人となった。

新規求人数（原数値）（パートを含む）は前年同月に比べ12.1%増の5,350人となり、新規求職者数（原数値）は前年同月に比べ4.6%増の2,084人となった。

新規求人数をパートを含む産業分類（大分類）についてみると、前年同月比で増加したものは教育,学習支援業（80.9%）、複合サービス事業（75.0%）、運輸業,郵便業（65.9%）などで、減少したものは公務・その他（▲22.0%）、金融業,保険業（▲11.1%）などである。

有効求人倍率は1倍台で推移しており、雇用失業情勢は、改善している。

このような状況の中、求人・求職者のニーズや状況に応じた的確な職業紹介及び求職者支援訓練等への誘導等によるさらにきめ細かな就職支援を図っていく。

有効求人倍率

有効求人倍率（季節調整値）1.28倍。（原数値は1.37倍）。

直近のボトムは、平成21年8・9月0.57倍。

直近のピークは、平成27年11月1.28倍。

正社員有効求人倍率（原数値）0.89倍。

◇有効求人数（パートを含む）

有効求人数は14,725人（原数値）で前年同月比7.2%増となった。

◇正社員の有効求人数（パートを除く）

正社員の有効求人数は6,547人（原数値）で前年同月比7.2%増となった。

◇有効求職者（パートを含む）

有効求職者は10,784人（原数値）で前年同月比7.5%減となった。

◇有効求人倍率

有効求人倍率は1.28倍となり、前月と同じ水準となった。

◇正社員有効求人倍率

正社員の有効求人倍率は0.89倍となり、前年同月より0.14ポイント上回った。

◇地域、安定所別有効求人倍率（原数値）

県央地域		県西地域		県南地域	
徳島	1.77	三好	1.23	阿南	0.81
小松島出張所	1.11	美馬	1.02	牟岐出張所	0.97
吉野川	0.74				
鳴門	1.27				
地域平均	1.47	地域平均	1.12	地域平均	0.85

新規求人倍率

新規求人倍率（季節調整値）1.97倍（原数値は2.57倍）

◇新規求人数（新規学卒を除きパートを含む）

新規求人数は5,350人（原数値）で前年同月比12.1%増となった。新規求人数（同）のうち、正社員求人の占める割合は46.8%で、前年同月比3.3ポイント増、前月比では4.2ポイント増となった。

常用新規求人数のうち、常用派遣・請負求人の占める割合は5.1%で、前年同月比と同じ水準となり、前月比で2.9ポイント減少となった。

◇新規求人倍率

新規求人倍率は1.97倍となり、前月より0.12ポイント下回った。

○産業分類（大分類）別新規求人数の状況

産 業	新規求人数 (人)	最近の動向 (前年同月比)		
		27.10月	11月	12月
建設業	376	▲19.1%	17.8%	10.3%
製造業	554	▲19.8%	7.2%	29.4%
情報通信業	67	▲4.2%	▲27.4%	11.7%
運輸業, 郵便業	204	34.8%	▲2.0%	65.9%
卸売業, 小売業	723	5.9%	9.0%	10.0%
金融業, 保険業	48	11.6%	5.0%	▲11.1%
宿泊業, 飲食サービス業	444	▲4.5%	▲6.1%	17.8%
生活関連サービス業, 娯楽業	216	▲4.5%	▲10.3%	22.7%
教育, 学習支援業	123	112.9%	▲56.3%	80.9%
医療, 福祉	1,539	4.7%	▲7.7%	0.4%
サービス業	584	▲7.1%	39.5%	11.2%

◇新規求職者 (パートを含む)

新規求職者は 2,084 人 (原数値) で前年同月比 4.6%増となった。

○新規求職者 (パートを除く常用 1,412 人) の求職理由別状況

在職者	431人	構成比 30.5%	前年同月比 6.4%増	(9か月連続)
離職者	852人	構成比 60.3%	前年同月比 3.8%増	(24か月ぶり)
事業主都合	249人	構成比 17.6%	前年同月比 8.1%減	(23か月連続)
定年到達者	15人	構成比 1.1%	前年同月比 21.1%減	(2か月ぶり)
自己都合	564人	構成比 39.9%	前年同月比 9.3%増	(4か月ぶり)
自営その他	23人	構成比 1.6%	前年同月比 64.3%増	(2か月ぶり)
無業者	129人	構成比 9.1%	前年同月比 6.5%減	(2か月連続)

有効求人数 (常用フルタイム) を職業別で見ると、専門的・技術的職業は 2,208 人(902 人、2.45 倍)、事務的職業は 721 人 (1,898 人、0.38 倍)、販売の職業は 944 人(624 人、1.51 倍)、サービスの職業は 1,608 人(821 人、1.96 倍)、保安の職業 229 人 (43 人、5.33 倍)、生産工程の職業は 722 人(917 人、0.79 倍)、輸送・機械運転の職業は 384 人(262 人、1.47 倍)、建設・採掘の職業 573 人 (236 人、2.43 倍)、運搬・清掃等 367 人 (1,206 人、0.30 倍) となっている。

年齢別 (常用計: 就職機会積み上げ方式) では、25 歳未満で 1,191 人(998 人、1.19 倍)、25 歳以上 35 歳未満で 2,215 人(1,871 人、1.18 倍)、35 歳以上 45 歳未満で 1,783 人(1,643 人、1.09 倍)、45 歳以上 55 歳未満で 1,264 人(1,289 人、0.98 倍)、55 歳以上では 1,417 人(1,516 人、0.93 倍)となっている。

㊦ () 内は有効求職者数と有効求人倍率で原数値

就職の状況

就職件数 1,047 件のうち、常用就職件数（パート除く）は 564 件。職業別では、専門的・技術的職業が 75 件、事務的職業 97 件、販売の職業 29 件、サービスの職業 120 件、生産工程の職業 73 件、輸送・機械運転 38 件、建設・採掘 27 件、運搬・清掃等 84 件となっている。

なお、45 歳以上の者の常用就職件数は 165 件となっている。

多数離職、倒産等の状況

・多数離職（10人以上）

安定所が把握した状況は 0 件、0 名（前年同月 1 件、50 名）だった。

・企業倒産

平成 27 年 12 月度の県内企業倒産件数（負債総額 1 千万円以上）は 2 件、負債総額は 1 億 5,000 万円だった。

件数は、前月比で 1 件増加し、前年同月比で 1 件減少した。また、負債総額は前月比で 9,000 万円増加し、前年同月比で 1,800 万円増加した。

産業別倒産状況は、建設業・製造業が各 1 件。

原因別倒産状況は、過小資本 1 件、販売不振が 1 件。

（資料出所：28.1.5 ㈱東京商工リサーチ徳島支店）

雇用保険の状況

適用事業所数は 14,098 件（前年同月 13,970 件）で前月からは 24 事業所の増加。被保険者数は 196,174 人（前年同月 193,145 人）で前月より 231 人増となった。受給資格決定件数は 505 件（前年同月 519 件）で前月より 104 件減となった。

受給資格決定件数の産業別では、建設業からの離職が 31 件、製造業 93 件（食料品 29 件、繊維工業 3 件、木材・木製品 9 件、家具・装備品 4 件、パルプ・紙・紙加工品 4 件、印刷・同関連業 3 件、化学工業 11 件、金属製品製造業 3 件、はん用機械器具 4 件、生産用機械器具 2 件、電子部品・デバイス・電子回路製造業 2 件、電気機械器具 6 件、輸送用機械器具 3 件等）、運輸業、郵便業 13 件、卸売業、小売業 101 件、金融業・保険業 19 件、宿泊業、飲食サービス業 23 件、医療、福祉 102 件、サービス業 51 件となっている。

受給者実人員は 2,462 人（前年同月 3,078 人）で、前年同月比 20.0%減少となった。

雇用失業情勢の推移

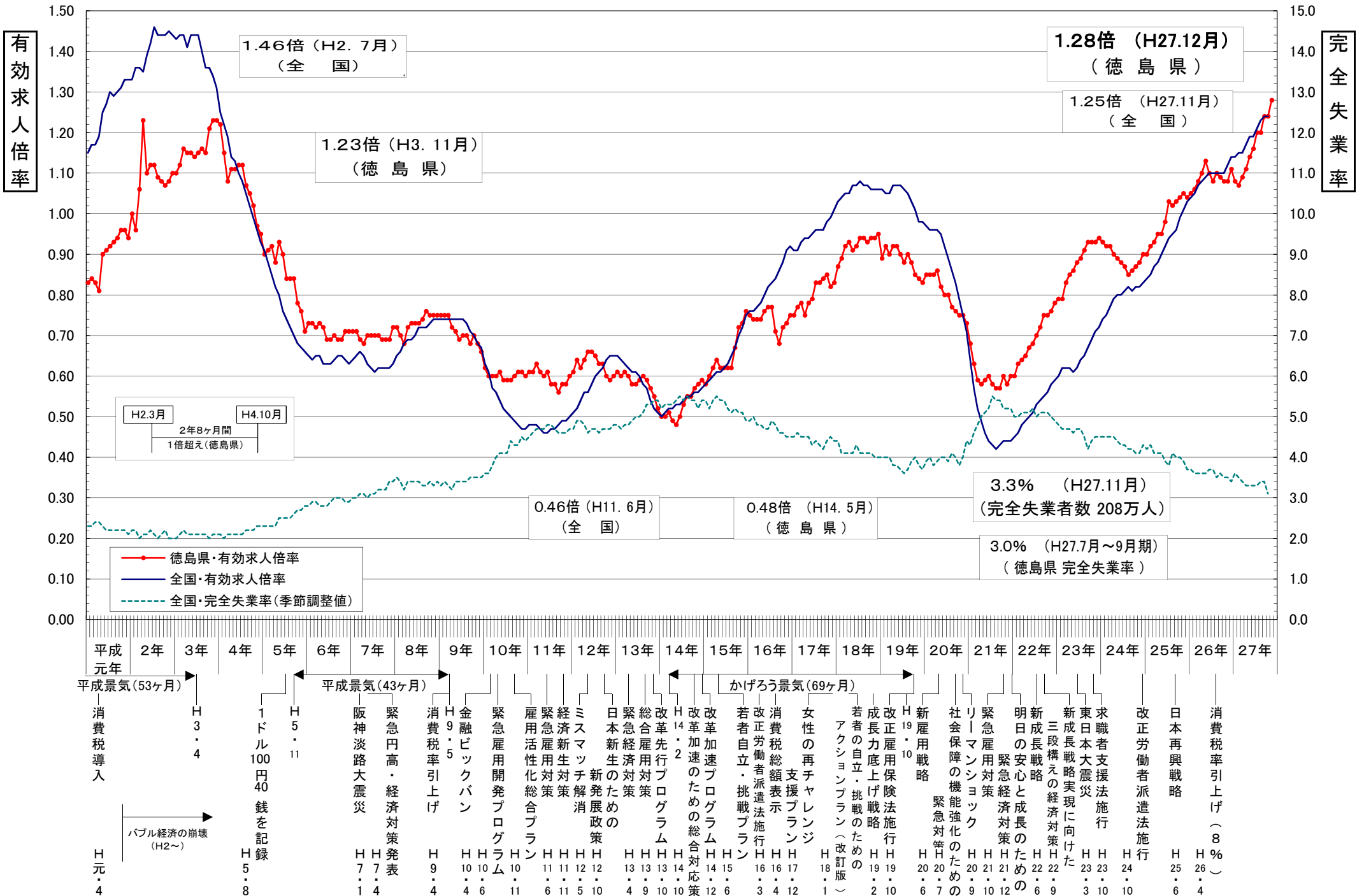

年齢別常用職業紹介状況（就職機会積み上げ方式）

徳島労働局

2015年12月分

項目 区分	常用（パートを除く）								常用的パートタイム								常用計 有効求人倍率
	月間有効 求人数 (A)	新規求人数 (B)	月間有効 求職者数 (C)	新規求職 申込件数 (D)	就職件数 (E)	充足数 (F)	新規求人 倍率 (B/D)	有効求人 倍率 (A/C)	月間有効 求人数 (A)	新規求人数 (B)	月間有効 求職者数 (C)	新規求職 申込件数 (D)	就職件数 (E)	充足数 (F)	新規求人 倍率 (B/D)	有効求人 倍率 (A/C)	
19歳以下	230	80	193	35	17	15	2.29	1.19	83	28	52	10	7	4	2.80	1.60	
20歳～24歳	961	412	805	181	61	79	2.28	1.19	222	73	140	26	23	11	2.81	1.59	1.25
25歳～29歳	1,196	491	1,006	216	80	94	2.27	1.19	469	157	296	56	18	24	2.80	1.58	1.28
30歳～34歳	1,019	434	865	192	92	83	2.26	1.18	583	235	368	84	35	37	2.80	1.58	1.30
35歳～39歳	895	350	792	162	66	68	2.16	1.13	516	188	326	67	29	29	2.81	1.58	1.26
40歳～44歳	888	313	851	155	83	60	2.02	1.04	586	216	371	77	43	33	2.81	1.58	1.21
45歳～49歳	667	242	671	125	58	46	1.94	0.99	441	171	280	61	36	26	2.80	1.58	1.17
50歳～54歳	597	201	618	106	37	37	1.90	0.97	433	129	275	46	28	20	2.80	1.57	1.15
55歳～59歳	612	197	635	104	28	36	1.89	0.96	613	179	389	64	28	28	2.80	1.58	1.20
60歳～64歳	567	181	621	98	17	32	1.85	0.91	841	266	555	97	28	41	2.74	1.52	1.20
65歳以上	238	72	260	38	25	13	1.89	0.92	562	201	374	74	25	31	2.72	1.50	1.26
計	7,870	2,973	7,317	1,412	564	563	2.11	1.08	5,349	1,843	3,426	662	300	284	2.78	1.56	1.23

「就職機会積み上げ方式」

個々の求人について、求人数を対象となる年齢階級＜5歳刻みの11階級＞の総月間有効求職者数で除して、当該求人に係る求職者一人あたりの就職機会を算定し、全有効求人についてこの就職機会を足し上げることにより、年齢別有効求人倍率を算出。

新規求人(派遣・請負・正社員)の推移

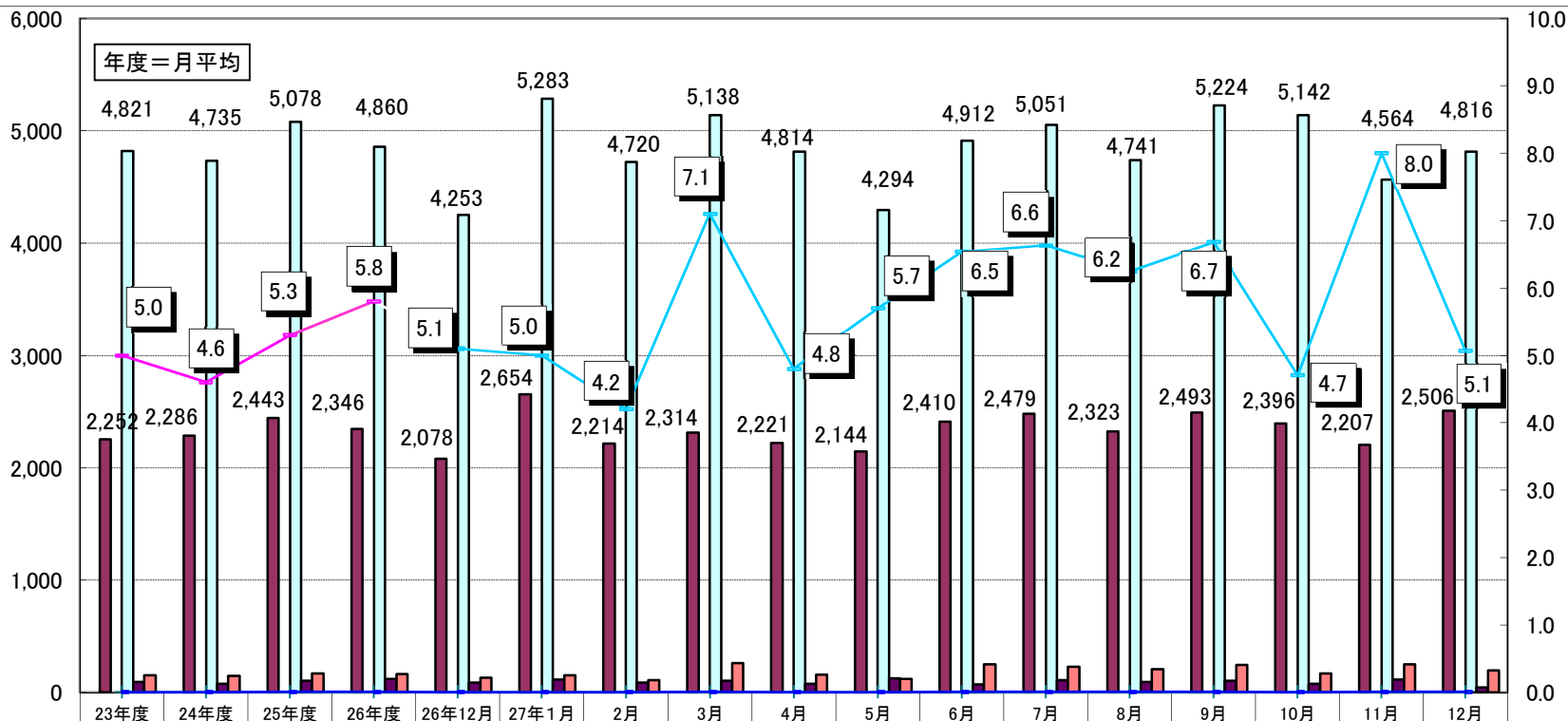

新規求人数(全数)	5,297	5,153	5,573	5,369	4,774	5,831	5,264	5,652	5,211	4,751	5,389	5,481	5,149	5,629	5,732	5,175	5,350
うち正社員求人	2,252	2,286	2,443	2,346	2,078	2,654	2,214	2,314	2,221	2,144	2,410	2,479	2,323	2,493	2,396	2,207	2,506
正社員構成比	42.5	44.4	43.8	43.7	43.5	45.5	42.1	40.9	42.6	45.1	44.7	45.2	45.1	44.3	41.8	42.6	46.8
新規求人(常用)	4,821	4,735	5,078	4,860	4,253	5,283	4,720	5,138	4,814	4,294	4,912	5,051	4,741	5,224	5,142	4,564	4,816
うち派遣求人(常用)	90	75	102	122	86	112	89	105	76	125	71	107	90	103	75	113	46
うち請負求人(常用)	152	145	169	161	130	154	111	262	157	118	250	228	206	246	167	252	198
派遣比率	1.9	1.6	2.0	2.5	2.0	2.1	1.9	2.0	1.6	2.9	1.4	2.1	1.9	2.0	1.5	2.5	1.0
請負比率	3.2	3.1	3.3	3.3	3.1	2.9	2.4	5.1	3.3	2.7	5.1	4.5	4.3	4.7	3.2	5.5	4.1
派遣・請負比率	5.0	4.6	5.3	5.8	5.1	5.0	4.2	7.1	4.8	5.7	6.5	6.6	6.2	6.7	4.7	8.0	5.1

資料：徳島労働局職業安定部職業安定課「職業安定業務統計」

雇用保険関係指数の推移

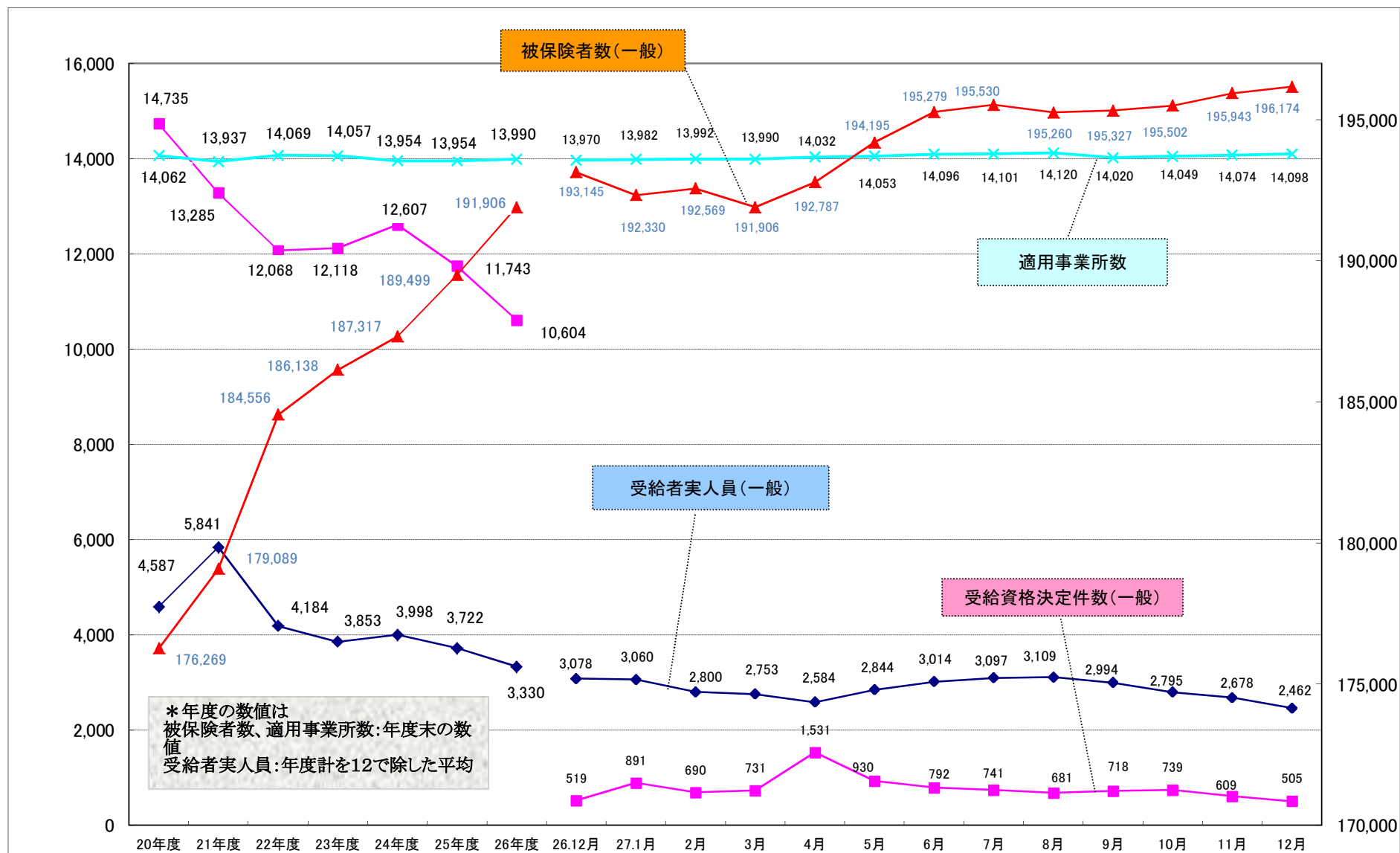

職業別有効求人・求職及び賃金の状況(常用的フルタイム)

平成27年12月

徳島労働局

職業	有効求人 数(人)	有効求職者 数(人)	有効求人 倍率 (倍)	求人賃金		求職賃金
				上限	下限	
A 管理的職業	45	22	2.05	281,640	214,036	237,500
B 専門的・技術的職業	2,208	902	2.45	253,423	196,329	195,644
07 開発技術者	47	39	1.21	281,060	192,660	265,000
08 製造技術者	36	86	0.42	225,628	164,987	182,500
09 建築・土木技術者等	301	72	4.18	303,855	206,612	257,000
10 情報処理・通信技術者	74	80	0.93	285,762	198,619	190,000
11 その他の技術者	3	9	0.33	-	-	-
12 医師・薬剤師等	147	11	13.36	346,956	277,092	300,000
13 保健師・助産師・看護師・准看護師	668	139	4.81	248,628	198,421	211,429
14 医療技術者	270	70	3.86	251,009	205,287	226,500
15 その他の保健医療	117	92	1.27	215,056	165,814	174,167
16 社会福祉の専門的職業	388	140	2.77	193,101	164,088	163,333
22 美術家、デザイナー等	32	64	0.50	286,563	167,625	176,000
05. 06. 17~21. 23. 24 その他の専門的職業	125	100	1.25	216,031	181,572	170,556
C 事務的職業	721	1,898	0.38	190,325	158,475	154,737
25 一般事務員	476	1,703	0.28	177,173	150,849	153,129
26 会計事務員	58	77	0.75	213,180	170,795	168,333
27 生産関連事務員	25	20	1.25	196,302	145,369	200,000
28 営業・販売関連事務員	138	68	2.03	222,527	179,229	172,667
29 外勤事務員	3	-	999.99	160,000	160,000	-
30 運輸・郵便事務	16	3	5.33	170,840	158,840	-
31 事務用機器操作の職業	5	27	0.19	173,067	142,400	160,000
D 販売の職業	944	624	1.51	242,580	178,141	178,615
32 商品販売の職業	368	327	1.13	221,764	164,590	160,923
33 販売類似の職業	38	9	4.22	304,835	185,000	162,500
34 営業の職業	538	288	1.87	255,800	187,919	198,525
E サービスの職業	1,608	821	1.96	198,767	156,441	163,207
35 家庭生活支援サービス	-	0	0.00	-	-	-
36 介護サービスの職業	724	345	2.10	180,628	151,916	159,512
37 保健医療サービス	140	61	2.30	159,661	139,786	166,923
38 生活衛生サービス	195	56	3.48	258,818	153,091	156,154
39 飲食物調理の職業	296	172	1.72	221,637	165,457	166,571
40 接客・給仕の職業	207	121	1.71	214,437	182,687	165,667
41 居住施設・ビルの管理	6	23	0.26	158,400	139,500	175,000
42 その他のサービス職	40	43	0.93	221,867	169,089	177,778
F 保安の職業	229	43	5.33	176,223	140,577	157,143
G 農林漁業の職業	69	82	0.84	205,214	158,952	156,667
H 生産工程の職業	722	917	0.79	221,782	156,678	173,191
49 生産設備(金属)	1	15	0.07	-	-	150,000
50 生産設備(金属除く)	19	29	0.66	223,850	163,983	182,000
51 生産設備(機械)	2	5	0.40	300,000	175,000	-
52 金属材料製造等	125	104	1.20	250,688	170,963	187,500
54 製品製造・加工処理	282	365	0.77	179,516	141,371	165,694
57 機械組立の職業	87	214	0.41	225,221	167,682	178,696
60 機械整備・修理の職業	121	54	2.24	248,573	162,366	181,000
61 製品検査(金属)	5	8	0.63	213,850	182,210	160,000
62 製品検査(金属除く)	9	19	0.47	207,000	159,000	132,000
63 機械検査の職業	5	11	0.45	160,000	150,000	156,667
64 生産関連・生産類似	66	93	0.71	282,481	165,572	179,500
I 輸送・機械運転の職業	384	262	1.47	222,884	179,482	193,962
65 鉄道運転の職業	-	-	0.00	-	-	-
66 自動車運転の職業	336	204	1.65	214,910	176,247	203,684
67 船舶・航空機運転	-	0	0.00	-	-	-
68 その他の輸送の職業	6	25	0.24	227,500	152,500	176,667
69 定置・建設機械運転	42	33	1.27	292,247	218,118	164,444
J 建設・採掘の職業	573	236	2.43	269,422	185,358	219,583
70 建設躯体工事の職業	92	26	3.54	296,315	196,381	236,000
71 建設の職業	143	48	2.98	272,174	185,127	216,000
72 電気工事の職業	110	61	1.80	271,638	180,519	195,000
73 土木の職業	226	101	2.24	257,230	183,727	225,600
74 採掘の職業	2	-	999.99	-	-	-
K 運搬・清掃等の職業	367	1,206	0.30	193,255	164,233	162,378
75 運搬の職業	193	294	0.66	195,180	168,451	181,692
76 清掃の職業	77	200	0.39	198,429	166,512	140,000
77 包装の職業	5	15	0.33	-	-	250,000
78 その他の運搬等の職業	92	697	0.13	182,808	149,895	153,333
分類不能の職業	-	304	0.00	-	-	165,263
(IT関連計)	200	210	0.95	268,312	187,665	181,316
(IT技術関連小計)	118	115	1.03	269,729	191,263	193,810
(IT操作関連小計)	38	71	0.54	279,034	169,614	164,667
(IT製造関連小計)	44	24	1.83	241,333	202,167	175,000
(福祉関連計)	1,777	582	3.05	213,876	175,090	180,133
(介護関連小計)	947	400	2.37	186,432	155,683	163,511
(その他小計)	830	182	4.56	252,662	202,518	208,036

職業別有効求人・求職及び賃金の状況(常用的パートタイム)

平成27年12月

徳島労働局

	有効求人 数 (人)	有効求職者 数 (人)	有効求人 倍率 (倍)	求人賃金		求職賃金
				上限	下限	
A 管理的職業	-	0	0.00	-	-	-
B 専門的・技術的職業	960	380	2.53	1,344	1,128	1,079
07開発技術者	-	4	0.00	-	-	-
08製造技術者	7	6	1.17	750	750	733
09建築・土木技術者等	4	6	0.67	1,125	800	800
10情報処理・通信技術者	5	2	2.50	-	-	-
11その他の技術者	1	1	1.00	-	-	-
12医師・薬剤師等	92	28	3.29	2,131	1,831	1,686
13保健師、助産師、看護師、准看護師	330	132	2.50	1,448	1,218	1,208
14医療技術者	103	42	2.45	1,361	1,163	1,044
15その他の保健医療	47	37	1.27	1,114	973	808
16社会福祉の専門的職業	183	82	2.23	986	884	825
22美術家、デザイナー等	18	6	3.00	1,060	850	850
05. 06. 17~21. 23. 24その他の専門的職業	170	34	5.00	1,367	993	1,017
C 事務的職業	449	866	0.52	900	810	796
25一般事務員	333	801	0.42	885	802	796
26会計事務員	33	17	1.94	867	817	825
27生産関連事務員	18	15	1.20	867	825	795
28営業・販売関連事務員	30	12	2.50	971	807	783
29外勤事務員	-	1	0.00	-	-	-
30運輸・郵便事務	13	-	999.99	950	877	-
31事務用機器操作の職業	22	20	1.10	1,019	848	750
D 販売の職業	656	285	2.30	865	765	752
32商品販売の職業	589	256	2.30	850	757	745
33販売類似の職業	26	4	6.50	2,100	1,200	850
34営業の職業	41	25	1.64	925	925	817
E サービスの職業	2,112	498	4.24	1,007	846	778
35家庭生活支援サービス	13	4	3.25	1,025	838	-
36介護サービスの職業	610	138	4.42	1,153	928	816
37保健医療サービス	91	22	4.14	1,000	844	760
38生活衛生サービス	117	26	4.50	1,102	764	775
39飲食物調理の職業	577	172	3.35	884	792	770
40接客・給仕の職業	638	96	6.65	946	815	756
41居住施設・ビルの管理	10	4	2.50	964	864	-
42その他のサービス職	56	36	1.56	869	794	794
F 保安の職業	61	12	5.08	984	729	700
G 農林漁業の職業	74	51	1.45	829	755	829
H 生産工程の職業	333	170	1.96	815	757	750
49生産設備(金属)	-	1	0.00	-	-	-
50生産設備(金属除く)	1	6	0.17	-	-	-
51生産設備(機械)	-	-	0.00	-	-	-
52金属材料製造等	8	7	1.14	720	700	750
54製品製造・加工処理	235	90	2.61	797	747	738
57機械組立の職業	46	25	1.84	735	722	745
60機械整備・修理の職業	9	4	2.25	1,300	1,000	900
61製品検査(金属)	-	2	0.00	-	-	800
62製品検査(金属除く)	29	5	5.80	804	804	700
63機械検査の職業	4	2	2.00	1,200	850	850
64生産関連・生産類似	1	28	0.04	1,500	1,000	750
I 輸送・機械運転の職業	66	55	1.20	978	828	864
65鉄道運転の職業	-	-	0.00	-	-	-
66自動車運転の職業	64	43	1.49	980	823	850
67船舶・航空機運転	-	-	0.00	-	-	-
68その他の輸送の職業	1	5	0.20	950	950	-
69定置・建設機械運転	1	7	0.14	-	-	1,000
J 建設・採掘の職業	9	12	0.75	925	841	933
70建設躯体工事の職業	3	1	3.00	-	-	-
71建設の職業	1	3	0.33	1,000	1,000	-
72電気工事の職業	4	3	1.33	774	774	700
73土木の職業	1	5	0.20	1,000	750	1,050
74採掘の職業	-	-	0.00	-	-	-
K 運搬・清掃等の職業	629	906	0.69	848	798	772
75運搬の職業	133	52	2.56	914	864	827
76清掃の職業	309	161	1.92	839	798	752
77包装の職業	58	20	2.90	825	720	750
78その他の運搬等の職業	129	673	0.19	815	769	772
分類不能の職業	-	191	0.00	-	-	790
(IT関連計)	42	26	1.62	984	824	775
(IT技術関連小計)	5	5	1.00	-	-	750
(IT操作関連小計)	30	20	1.50	1,048	848	825
(IT製造関連小計)	7	1	7.00	731	727	700
(福祉関連計)	1,073	315	3.41	1,228	1,015	1,005
(介護関連小計)	720	169	4.26	1,129	921	822
(その他小計)	353	146	2.42	1,469	1,244	1,167