

最近の雇用失業情勢（平成27年11月分）

平成27年12月24日

徳島労働局職業安定部職業安定課

経済動向

総論（我が国経済の基調判断）

景気は、このところ一部に弱さもみられるが、緩やかな回復基調が続いている。

- ・個人消費は、総じてみれば底堅い動きとなっている。
- ・設備投資は、おおむね横ばいとなっている。
- ・輸出は、弱含んでいる。
- ・生産は、このところ弱含んでいる。
- ・企業収益は、改善している。企業の業況判断は、一部に慎重さがみられるものの、おおむね横ばいとなっている。
- ・雇用情勢は、改善傾向にある。
- ・消費者物価は、緩やかに上昇している。

先行きについては、雇用・所得環境の改善傾向が続くなかで、各種政策の効果もあって、緩やかな回復に向かうことが期待される。ただし、アメリカの金融政策が正常化に向かうなか、中国を始めとするアジア新興国等の景気が下振れし、我が国の景気が下押しされるリスクがある。

（資料出所：27.11.25 内閣府「月例経済報告」）

徳島県「金融経済概況」

- 徳島県内の景気は、緩やかな回復を続けている。

すなわち、設備投資は増加している。個人消費は気温が高めに推移したことから一時的に弱めの動きがみられているが、基調的には持ち直している。住宅投資は底堅く推移している。公共投資は減少している。こうした中、企業の生産動向は高水準で推移している。雇用・所得情勢をみると、労働需給は着実に改善しており、雇用者所得も緩やかに持ち直している。

（資料出所：27.12.14 日本銀行徳島事務所）

「第166回 全国企業短期経済観測調査結果」

（資料出所：27.10.1 日本銀行徳島事務所）

業況判断 D.I.（「良い」－「悪い」、%ポイント、（ ）内は前回調査時予測）

		14/3月	6月	9月	12月	15/3月	6月	9月*	12月* (予測)
徳島	製造業	(9) 30	(3) 15	(6) 9	(3) 6	(▲ 5) ▲ 5	(▲ 5) 0	(2) 5	0
	非製造業	(14) 29	(3) 3	(▲ 3) ▲ 3	(▲ 9) 6	(▲ 3) 3	(6) ▲ 3	(11) 0	0
	全産業	(12) 30	(3) 8	(1) 3	(▲ 3) 6	(▲ 4) ▲ 2	(0) ▲ 1	(7) 3	0
全国	製造業	(4) 10	(1) 6	(7) 4	(4) 6	(1) 5	(3) 4	(5) 5	2
	非製造業	(7) 14	(1) 8	(6) 5	(4) 4	(3) 9	(6) 10	(8) 10	7
	全産業	(6) 12	(1) 7	(7) 4	(4) 5	(3) 7	(5) 7	(7) 8	5

*は新ベース

（注）調査対象事業所の見直しを実施したことに伴い、2015年3月調査より新ベースでの調査に切り替わっている。

雇用失業情勢

全 国

〔現状のまとめ〕

- 10月の完全失業率は3.1%で前月と比べ0.3ポイント改善
 - 有効求人倍率は1.24倍で前月と同じ水準
- 「現在の雇用情勢は、着実に改善が進んでいる。」

- ・完全失業者数（原数値）は、208万人と前年同月差25万人減少。
（季調値は206万人と前月差22万人減少）
- ・就業者数（季調値）は、前月より3万人減少し、6,399万人。
- ・雇用者数（季調値）は、前月より12万人増加し、5,679万人。
- ・労働力人口（季調値）は、前月より23万人減少し、6,603万人。
- ・新規求人倍率（季調値）は1.83倍で前月より0.03ポイント悪化。
- ・産業別の新規求人（原数値）の状況を前年同月比で見ると、「宿泊業,飲食サービス業」「卸売業,小売業」「医療,福祉」などで増加となり、「建設業」は減少となりました。
- ・パートタイムを含む常用新規求職者数（原数値）については、事業主都合離職者が7.0%減と前年同月比35か月連続の減少。

（厚生労働省職業安定局 27.11.27）

徳島県

平成27年11月の有効求人倍率（季節調整値）は1.28倍となり、前月を0.04ポイント上回った。正社員有効求人倍率（原数値）は0.83倍となり、前年同月より0.12ポイント上回った。

有効求人数（原数値）は前年同月に比べ6.0%増の14,865人となり、有効求職者数（同）は前年同月比8.3%減の11,639人となった。

新規求人数（原数値）（パートを含む）は前年同月に比べ6.2%増の5,175人となり、新規求職者数（原数値）は前年同月に比べ4.1%減の2,312人となった。

新規求人数をパートを含む産業分類（大分類）についてみると、前年同月比で増加したものは不動産業,物品賃貸業（253.4%）、サービス業（39.5%）、卸売業,小売業（9.0%）などで、減少したものは教育,学習支援業（▲56.3%）、複合サービス事業（▲41.3%）などである。

有効求人倍率は1倍台で推移しており、雇用失業情勢は一部に弱さがみられるものの、改善している。

このような状況の中、求人・求職者のニーズや状況に応じた的確な職業紹介及び求職者支援訓練等への誘導等によるさらにきめ細かな就職支援を図っていく。

有効求人倍率

有効求人倍率（季節調整値）1.28倍。（原数値は1.28倍）。

直近のボトムは、平成21年8・9月0.57倍。

直近のピークは、平成27年9月、10月1.24倍。

正社員有効求人倍率（原数値）0.83倍。

◇有効求人数（パートを含む）

有効求人数は14,865人（原数値）で前年同月比6.0%増となった。

◇正社員の有効求人数（パートを除く）

正社員の有効求人数は6,503人（原数値）で前年同月比3.4%増となった。

◇有効求職者（パートを含む）

有効求職者は11,639人（原数値）で前年同月比8.3%減となった。

◇有効求人倍率

有効求人倍率は1.28倍となり、前月を0.04ポイント上回った。

◇正社員有効求人倍率

正社員の有効求人倍率は0.83倍となり、前年同月より0.12ポイント上回った。

◇地域、安定所別有効求人倍率（原数値）

県央地域		県西地域		県南地域	
徳島	1.65	三好	1.19	阿南	0.74
小松島出張所	0.94	美馬	0.97	牟岐出張所	0.93
吉野川	0.76				
鳴門	1.16				
地域平均	1.37	地域平均	1.06	地域平均	0.79

新規求人倍率

新規求人倍率（季節調整値）2.09倍（原数値は2.24倍）

◇新規求人数（新規学卒を除きパートを含む）

新規求人数は5,175人（原数値）で前年同月比6.2%増となった。新規求人数（同）のうち、正社員求人占める割合は42.6%で、前年同月比2.3ポイント減、前月比では0.8ポイント増となった。

常用新規求人数のうち、常用派遣・請負求人占める割合は8.0%で、前年同月比で2.6ポイント増加、前月比で3.3ポイント増加となった。

◇新規求人倍率

新規求人倍率は2.09倍となり、前月より0.29ポイント上回った。

○産業分類（大分類）別新規求人数の状況

産 業	新規求人数 (人)	最近の動向（前年同月比）		
		27.9月	10月	11月
建 設 業	404	3.2%	▲19.1%	17.8%
製 造 業	519	16.6%	▲19.8%	7.2%
情 報 通 信 業	45	▲17.5%	▲4.2%	▲27.4%
運 輸 業 , 郵 便 業	150	7.7%	34.8%	▲2.0%
卸 売 業 , 小 売 業	778	13.6%	5.9%	9.0%
金 融 業 , 保 険 業	63	6.7%	11.6%	5.0%
宿 泊 業 , 飲 食 サ ー ビ ス 業	372	35.7%	▲4.5%	▲6.1%
生 活 関 連 サ ー ビ ス 業 , 娯 楽 業	234	▲6.8%	▲4.5%	▲10.3%
教 育 , 学 習 支 援 業	55	3.7%	112.9%	▲56.3%
医 療 , 福 祉	1,362	6.9%	4.7%	▲7.7%
サ ー ビ ス 業	717	▲11.8%	▲7.1%	39.5%

◇新規求職者（パートを含む）

新規求職者は2,312人（原数値）で前年同月比4.1%減となった。

○新規求職者（パートを除く常用1,572人）の求職理由別状況

在職者	464人	構成比 29.5%	前年同月比 3.1%増	(8か月連続)
離職者	973人	構成比 61.9%	前年同月比 11.1%減	(23か月連続)
事業主都合	261人	構成比 16.6%	前年同月比 19.2%減	(22か月連続)
定年到達者	28人	構成比 1.8%	前年同月比 33.3%増	(2か月ぶり)
自己都合	654人	構成比 41.6%	前年同月比 9.0%減	(3か月連続)
自営その他	28人	構成比 1.8%	前年同月比 12.5%減	(2か月ぶり)
無業者	135人	構成比 8.6%	前年同月比 11.8%減	(2か月ぶり)

有効求人数（常用フルタイム）を職業別で見ると、専門的・技術的職業は2,227人(975人、2.28倍)、事務的職業は743人(2,054人、0.36倍)、販売の職業は942人(696人、1.35倍)、サービスの職業は1,656人(898人、1.84倍)、保安の職業219人(46人、4.76倍)、生産工程の職業は699人(997人、0.70倍)、輸送・機械運転の職業は399人(284人、1.40倍)、建設・採掘の職業574人(248人、2.31倍)、運搬・清掃等319人(1,250人、0.26倍)となっている。

年齢別（常用計：就職機会積み上げ方式）では、25歳未満で1,249人(1,124人、1.11倍)、25歳以上35歳未満で2,243人(2,034人、1.10倍)、35歳以上45歳未満で1,798人(1,786人、1.01倍)、45歳以上55歳未満で1,241人(1,366人、0.91倍)、55歳以上では1,359人(1,570人、0.87倍)となっている。

㊦（ ）内は有効求職者数と有効求人倍率で原数値

就職の状況

就職件数 1,163 件のうち、常用就職件数（パート除く）は 672 件。職業別では、専門的・技術的職業が 95 件、事務的職業 132 件、販売の職業 40 件、サービスの職業 148 件、生産工程の職業 92 件、輸送・機械運転 53 件、建設・採掘 30 件、運搬・清掃等 50 件となっている。

なお、45 歳以上の者の常用就職件数は 199 件となっている。

多数離職、倒産等の状況

・多数離職（10人以上）

安定所が把握した状況は 1 件、28 名（前年同月 0 件、0 名）だった。

・企業倒産

平成 27 年 11 月度の県内企業倒産件数（負債総額 1 千万円以上）は 1 件、負債総額は 6,000 万円だった。

件数は、前月比で 4 件減少、前年同月比で増減はなかった。また、負債総額は前月比で 14 億 5000 万円減少し、前年同月比で 1 億 4000 万円減少した。

産業別倒産状況は、卸売業が 1 件。

原因別倒産状況は、過小資本が 1 件。

（資料出所：27.12.1 ㈱東京商工リサーチ徳島支店）

雇用保険の状況

適用事業所数は 14,074 件（前年同月 13,958 件）で前月からは 25 事業所の増加。被保険者数は 195,943 人（前年同月 192,751 人）で前月より 441 人増となった。受給資格決定件数は 609 件（前年同月 669 件）で前月より 130 件増となった。

受給資格決定件数の産業別では、建設業からの離職が 29 件、製造業 117 件（食料品 18 件、繊維工業 5 件、木材・木製品 4 件、家具・装備品 10 件、パルプ・紙・紙加工品 9 件、印刷・同関連業 5 件、化学工業 16 件、金属製品製造業 5 件、はん用機械器具 7 件、生産用機械器具 2 件、電子部品・デバイス・電子回路製造業 5 件、電気機械器具 10 件、輸送用機械器具 6 件等）、運輸業、郵便業 36 件、卸売業、小売業 120 件、金融業・保険業 23 件、宿泊業、飲食サービス業 25 件、医療、福祉 108 件、サービス業 64 件となっている。

受給者実人員は 2,678 人（前年同月 3,114 人）で、前年同月比 14.0%減少となった。

雇用失業情勢の推移

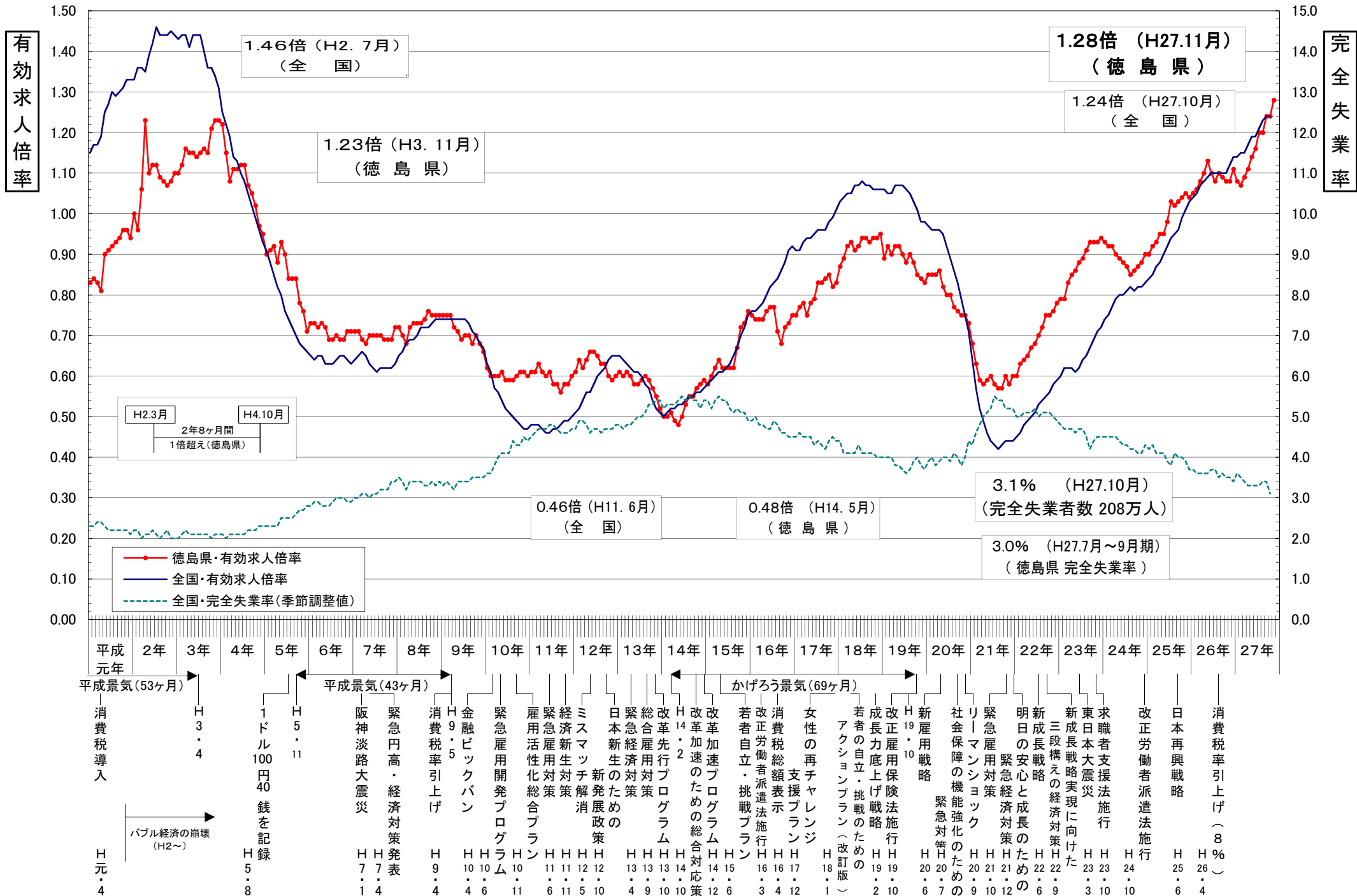

年齢別常用職業紹介状況（就職機会積み上げ方式）

徳島労働局

2015年11月分

項目 区分	常用（パートを除く）								常用的パートタイム								常用計 有効求人倍率
	月間有効 求人数 (A)	新規求人数 (B)	月間有効 求職者数 (C)	新規求職 申込件数 (D)	就職件数 (E)	充足数 (F)	新規求人 倍率 (B/D)	有効求人 倍率 (A/C)	月間有効 求人数 (A)	新規求人数 (B)	月間有効 求職者数 (C)	新規求職 申込件数 (D)	就職件数 (E)	充足数 (F)	新規求人 倍率 (B/D)	有効求人 倍率 (A/C)	
19歳以下	254	74	229	39	23	18	1.90	1.11	91	30	60	11	10	6	2.73	1.52	
20歳～24歳	995	379	895	201	89	92	1.89	1.11	242	81	161	31	16	16	2.61	1.50	1.17
25歳～29歳	1,221	468	1,101	248	101	114	1.89	1.11	485	159	322	61	33	31	2.61	1.51	1.20
30歳～34歳	1,022	379	933	204	89	93	1.86	1.10	594	190	395	73	43	37	2.60	1.50	1.22
35歳～39歳	901	336	861	188	87	82	1.79	1.05	564	208	375	80	31	41	2.60	1.50	1.19
40歳～44歳	897	326	925	198	84	81	1.65	0.97	604	263	402	101	53	52	2.60	1.50	1.13
45歳～49歳	657	222	713	142	69	55	1.56	0.92	451	168	301	65	36	33	2.58	1.50	1.09
50歳～54歳	584	186	653	123	43	47	1.51	0.89	445	148	297	57	42	28	2.60	1.50	1.08
55歳～59歳	591	142	662	94	47	36	1.51	0.89	629	173	420	67	49	33	2.58	1.50	1.13
60歳～64歳	553	141	655	99	28	35	1.42	0.84	833	201	582	81	51	40	2.48	1.43	1.12
65歳以上	215	51	253	36	12	14	1.42	0.85	560	239	394	97	16	48	2.46	1.42	1.20
計	7,890	2,704	7,880	1,572	672	667	1.72	1.00	5,498	1,860	3,709	724	380	365	2.57	1.48	1.16

「就職機会積み上げ方式」

個々の求人について、求人数を対象となる年齢階級<5歳刻みの11階級>の総月間有効求職者数で除して、当該求人に係る求職者一人あたりの就職機会を算定し、全有効求人についてこの就職機会を足し上げることにより、年齢別有効求人倍率を算出。

新規求人(派遣・請負・正社員)の推移

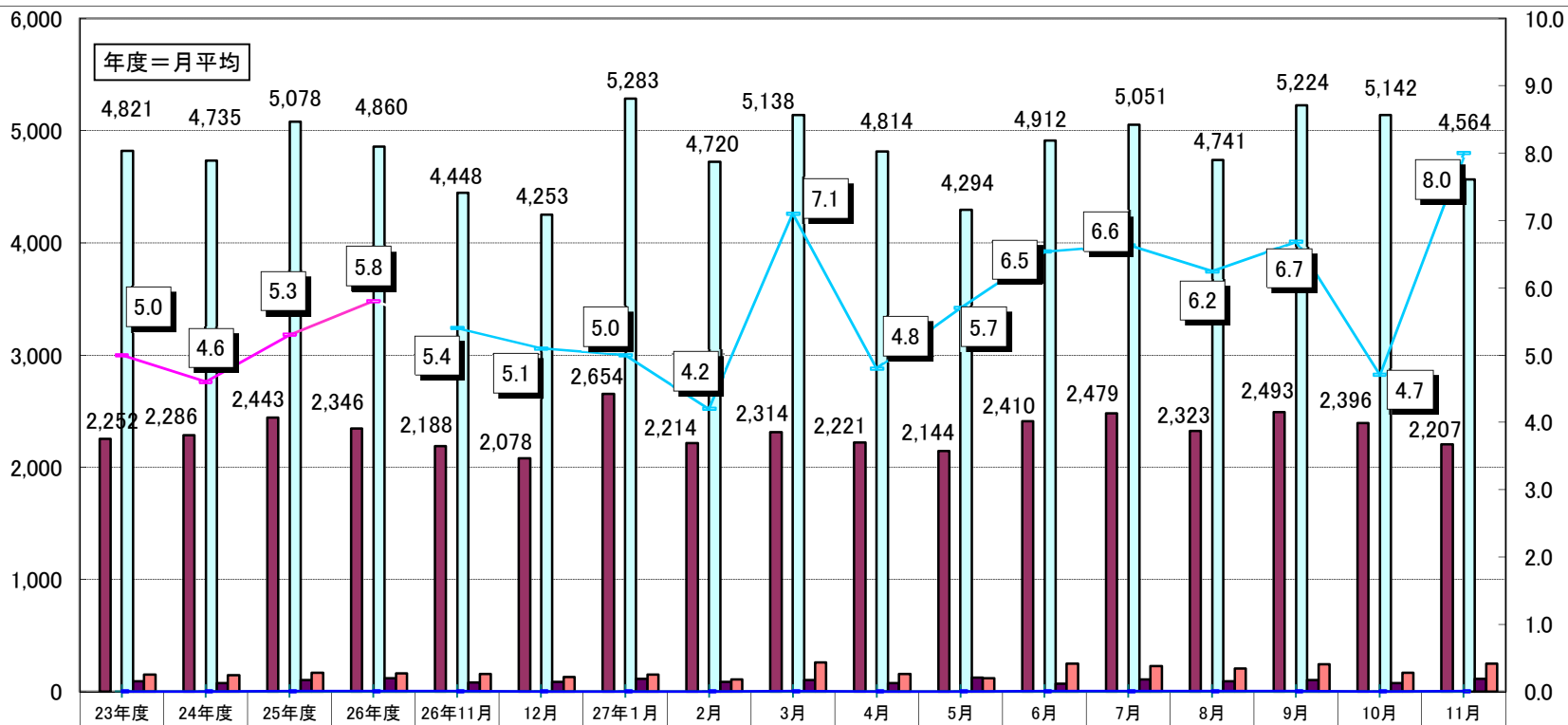

新規求人数(全数)	5,297	5,153	5,573	5,369	4,875	4,774	5,831	5,264	5,652	5,211	4,751	5,389	5,481	5,149	5,629	5,732	5,175
うち正社員求人	2,252	2,286	2,443	2,346	2,188	2,078	2,654	2,214	2,314	2,221	2,144	2,410	2,479	2,323	2,493	2,396	2,207
正社員構成比	42.5	44.4	43.8	43.7	44.9	43.5	45.5	42.1	40.9	42.6	45.1	44.7	45.2	45.1	44.3	41.8	42.6
新規求人(常用)	4,821	4,735	5,078	4,860	4,448	4,253	5,283	4,720	5,138	4,814	4,294	4,912	5,051	4,741	5,224	5,142	4,564
うち派遣求人(常用)	90	75	102	122	80	86	112	89	105	76	125	71	107	90	103	75	113
うち請負求人(常用)	152	145	169	161	158	130	154	111	262	157	118	250	228	206	246	167	252
派遣比率	1.9	1.6	2.0	2.5	1.8	2.0	2.1	1.9	2.0	1.6	2.9	1.4	2.1	1.9	2.0	1.5	2.5
請負比率	3.2	3.1	3.3	3.3	3.6	3.1	2.9	2.4	5.1	3.3	2.7	5.1	4.5	4.3	4.7	3.2	5.5
派遣・請負比率	5.0	4.6	5.3	5.8	5.4	5.1	5.0	4.2	7.1	4.8	5.7	6.5	6.6	6.2	6.7	4.7	8.0

資料: 徳島労働局職業安定部職業安定課「職業安定業務統計」

雇用保険関係指数の推移

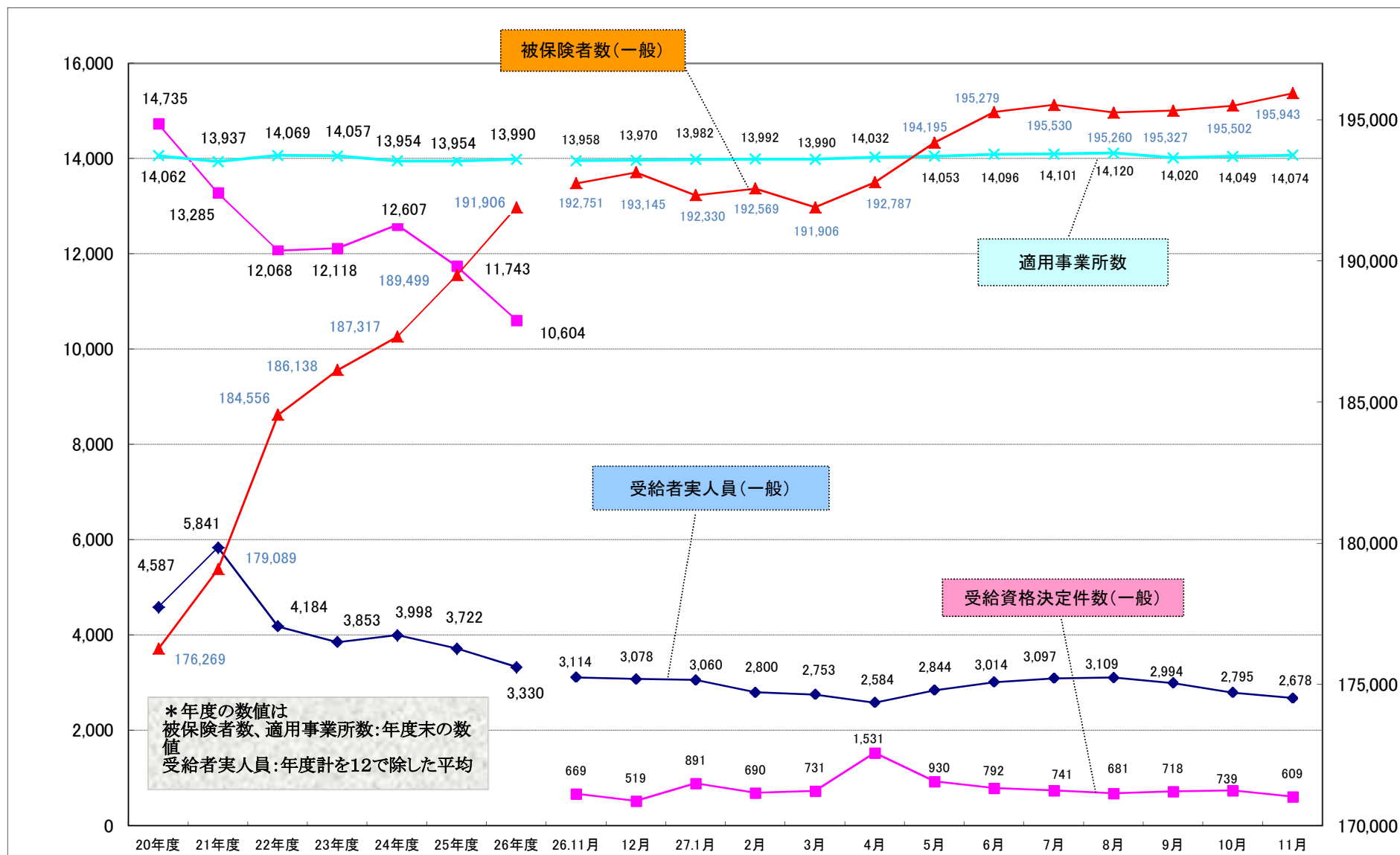

職業別有効求人・求職及び賃金の状況(常用的フルタイム)

平成27年11月

徳島労働局

職業	有効求人 数(人)	有効求職者 数(人)	有効求人 倍率 (倍)	求人賃金		求職賃金
				上限	下限	
A 管理的職業	42	22	1.91	190,283	164,273	100,000
B 専門的・技術的職業	2,227	975	2.28	256,443	194,238	215,157
07開発技術者	56	34	1.65	304,563	180,719	188,000
08製造技術者	35	83	0.42	245,975	165,590	472,632
09建築・土木技術者等	293	80	3.66	314,345	206,873	231,429
10情報処理・通信技術者	87	86	1.01	349,587	199,313	197,222
11その他の技術者	5	9	0.56	275,000	180,000	183,333
12医師、薬剤師等	141	9	15.67	360,067	275,081	-
13保健師、助産師、看護師、准看護師	655	158	4.15	256,001	201,987	223,226
14医療技術者	291	71	4.10	256,930	206,602	211,429
15その他の保健医療	127	108	1.18	212,090	165,633	172,500
16社会福祉の専門的職業	374	142	2.63	193,361	168,016	166,190
22美術家、デザイナー等	29	69	0.42	215,440	158,160	182,000
05.06.17~21.23.24その他の専門的職業	134	126	1.06	220,525	166,676	183,333
C 事務的職業	743	2,054	0.36	181,512	152,634	170,507
25一般事務員	494	1,832	0.27	170,180	144,866	169,923
26会計事務員	60	87	0.69	207,964	162,143	184,706
27生産関連事務員	26	27	0.96	210,407	160,971	165,714
28営業・販売関連事務員	136	74	1.84	203,459	173,703	175,882
29外勤事務員	3	1	3.00	-	-	-
30運輸・郵便事務	15	4	3.75	202,500	143,750	-
31事務用機器操作の職業	9	29	0.31	-	-	135,000
D 販売の職業	942	696	1.35	232,498	180,918	184,179
32商品販売の職業	375	375	1.00	204,478	164,180	167,612
33販売類似の職業	38	9	4.22	267,963	202,636	180,000
34営業の職業	529	312	1.70	249,527	191,029	202,063
E サービスの職業	1,656	898	1.84	196,321	154,715	181,117
35家庭生活支援サービス	-	0	0.00	-	-	-
36介護サービスの職業	733	384	1.91	178,983	146,065	155,362
37保健医療サービス	136	66	2.06	159,141	139,456	165,294
38生活衛生サービス	198	59	3.36	254,853	167,235	165,000
39飲食物調理の職業	319	182	1.75	211,042	159,845	171,739
40接客・給仕の職業	214	131	1.63	212,664	174,644	162,353
41居住施設・ビルの管理	8	27	0.30	172,667	162,667	836,000
42その他のサービス職	48	49	0.98	192,931	158,808	175,455
F 保安の職業	219	46	4.76	173,924	153,959	148,000
G 農林漁業の職業	70	91	0.77	185,395	157,933	173,182
H 生産工程の職業	699	997	0.70	215,500	158,108	173,876
49生産設備(金属)	1	18	0.06	200,000	160,000	215,000
50生産設備(金属除く)	17	35	0.49	185,833	158,833	150,909
51生産設備(機械)	2	7	0.29	-	-	183,333
52金属材料製造等	137	100	1.37	251,324	168,403	188,125
54製品製造・加工処理	259	388	0.67	173,400	143,010	176,329
57機械組立の職業	77	233	0.33	247,963	162,319	175,306
60機械整備・修理の職業	117	63	1.86	241,526	171,438	170,000
61製品検査(金属)	3	8	0.38	174,000	154,000	163,333
62製品検査(金属除く)	12	20	0.60	180,905	159,662	138,000
63機械検査の職業	6	12	0.50	153,950	146,450	160,000
64生産関連・生産類似	68	113	0.60	294,250	166,000	155,625
I 輸送・機械運転の職業	399	284	1.40	245,963	185,142	198,154
65鉄道運転の職業	-	-	0.00	-	-	-
66自動車運転の職業	347	224	1.55	241,737	183,401	199,821
67船舶・航空機運転	-	1	0.00	-	-	-
68その他の輸送の職業	5	27	0.19	186,180	186,180	188,000
69定置・建設機械運転	47	32	1.47	269,672	193,200	187,500
J 建設・採掘の職業	574	248	2.31	262,969	180,657	210,526
70建設躯体工事の職業	83	29	2.86	316,500	194,458	200,000
71建設の職業	140	43	3.26	261,193	178,460	186,667
72電気工事の職業	115	68	1.69	261,588	170,198	215,263
73土木の職業	234	108	2.17	251,886	188,235	213,000
74採掘の職業	2	-	999.99	207,000	184,000	-
K 運搬・清掃等の職業	319	1,250	0.26	190,183	159,996	171,620
75運搬の職業	157	315	0.50	199,078	167,793	182,794
76清掃の職業	73	198	0.37	184,353	153,588	149,231
77包装の職業	8	20	0.40	177,100	177,100	135,000
78その他の運搬等の職業	81	717	0.11	178,280	149,424	167,500
分類不能の職業	-	319	0.00	-	-	177,273
(IT関連計)	209	224	0.93	280,309	177,891	240,612
(IT技術関連小計)	134	118	1.14	314,727	185,863	291,034
(IT操作関連小計)	37	78	0.47	235,414	166,429	169,091
(IT製造関連小計)	38	28	1.36	223,323	165,314	165,556
(福祉関連計)	1,786	651	2.74	215,110	175,194	179,365
(介護関連小計)	945	450	2.10	185,680	153,376	160,556
(その他小計)	841	201	4.18	257,261	206,442	226,389

職業別有効求人・求職及び賃金の状況(常用的パートタイム)

平成27年11月

徳島労働局

	有効求人 数 (人)	有効求職者 数 (人)	有効求人 倍率 (倍)	求人賃金		求職賃金
				上限	下限	
A 管理的職業	-	1	0.00	-	-	-
B 専門的・技術的職業	957	406	2.36	1,368	1,149	1,986
07開発技術者	-	4	0.00	-	-	-
08製造技術者	8	14	0.57	750	750	-
09建築・土木技術者等	3	7	0.43	1,000	850	1,000
10情報処理・通信技術者	5	4	1.25	925	760	-
11その他の技術者	1	1	1.00	949	949	750
12医師・薬剤師等	95	29	3.28	2,176	1,745	1,975
13保健師、助産師、看護師、准看護師	337	138	2.44	1,505	1,293	1,182
14医療技術者	110	41	2.68	1,414	1,166	1,070
15その他の保健医療	48	35	1.37	954	843	1,000
16社会福祉の専門的職業	176	88	2.00	991	864	4,283
22美術家、デザイナー等	19	6	3.17	892	767	773
05. 06. 17~21. 23. 24その他の専門的職業	155	39	3.97	1,493	1,082	800
C 事務的職業	468	937	0.50	921	845	790
25一般事務員	346	866	0.40	921	850	790
26会計事務員	33	21	1.57	950	896	850
27生産関連事務員	24	13	1.85	900	772	763
28営業・販売関連事務員	34	14	2.43	1,031	856	783
29外勤事務員	-	2	0.00	-	-	1,130
30運輸・郵便事務	13	-	999.99	800	700	-
31事務用機器操作の職業	18	21	0.86	867	833	733
D 販売の職業	711	293	2.43	859	778	780
32商品販売の職業	645	265	2.43	854	771	764
33販売類似の職業	26	3	8.67	975	875	-
34営業の職業	40	25	1.60	877	813	1,025
E サービスの職業	2,130	567	3.76	983	845	793
35家庭生活支援サービス	15	8	1.88	1,150	1,000	775
36介護サービスの職業	606	165	3.67	1,134	913	855
37保健医療サービス	89	26	3.42	955	819	813
38生活衛生サービス	124	29	4.28	950	766	821
39飲食物調理の職業	587	186	3.16	894	806	756
40接客・給仕の職業	648	103	6.29	921	823	761
41居住施設・ビルの管理	9	4	2.25	850	733	783
42その他のサービス職	52	46	1.13	914	838	769
F 保安の職業	57	16	3.56	978	810	733
G 農林漁業の職業	82	61	1.34	828	758	766
H 生産工程の職業	347	201	1.73	867	793	778
49生産設備(金属)	-	1	0.00	-	-	-
50生産設備(金属除く)	5	8	0.63	925	750	750
51生産設備(機械)	-	-	0.00	-	-	-
52金属材料製造等	14	11	1.27	780	728	1,050
54製品製造・加工処理	252	111	2.27	847	786	751
57機械組立の職業	32	29	1.10	809	722	750
60機械整備・修理の職業	10	3	3.33	1,600	1,250	-
61製品検査(金属)	-	1	0.00	-	-	-
62製品検査(金属除く)	28	7	4.00	890	857	700
63機械検査の職業	5	1	5.00	-	-	-
64生産関連・生産類似	1	29	0.03	-	-	771
I 輸送・機械運転の職業	72	54	1.33	949	859	850
65鉄道運転の職業	-	-	0.00	-	-	-
66自動車運転の職業	70	42	1.67	937	857	845
67船舶・航空機運転	-	-	0.00	-	-	-
68その他の輸送の職業	1	6	0.17	920	920	800
69定置・建設機械運転	1	6	0.17	1,257	824	900
J 建設・採掘の職業	10	14	0.71	-	-	850
70建設躯体工事の職業	3	1	3.00	-	-	-
71建設の職業	-	7	0.00	-	-	1,000
72電気工事の職業	4	2	2.00	-	-	-
73土木の職業	3	4	0.75	-	-	700
74採掘の職業	-	-	0.00	-	-	-
K 運搬・清掃等の職業	664	959	0.69	876	830	772
75運搬の職業	131	79	1.66	964	896	802
76清掃の職業	335	181	1.85	848	815	767
77包装の職業	52	19	2.74	840	760	735
78その他の運搬等の職業	146	680	0.21	854	811	768
分類不能の職業	-	200	0.00	-	-	808
(IT関連計)	34	25	1.36	854	793	733
(IT技術関連小計)	5	6	0.83	925	760	-
(IT操作関連小計)	26	18	1.44	844	800	733
(IT製造関連小計)	3	1	3.00	800	792	-
(福祉関連計)	1,076	348	3.09	1,259	1,041	1,886
(介護関連小計)	708	198	3.58	1,119	908	2,323
(その他小計)	368	150	2.45	1,530	1,300	1,200