

最近の雇用失業情勢（平成27年9月分）

平成27年10月27日

徳島労働局職業安定部職業安定課

経済動向

総論（我が国経済の基調判断）

景気は、このところ一部に弱さもみられるが、緩やかな回復基調が続いている。

- ・個人消費は、総じてみれば底堅い動きとなっている。
- ・設備投資は、総じて持ち直しの動きがみられる。
- ・輸出は、このところ弱含んでいる。
- ・生産は、このところ弱含んでいる。
- ・企業収益は、改善している。企業の業況判断は、一部に慎重さがみられるものの、おおむね横ばいとなっている。
- ・雇用情勢は、改善傾向にある。
- ・消費者物価は、緩やかに上昇している。

先行きについては、雇用・所得環境の改善傾向が続くなかで、各種政策の効果もあって、緩やかな回復に向かうことが期待される。ただし、アメリカの金融政策が正常化に向かうなか、中国を始めとするアジア新興国等の景気が下振れし、我が国の景気が下押しされるリスクがある。こうしたなかで、金融資本市場の変動が長期化した場合の影響に留意する必要がある。

（資料出所：27.10.14 内閣府「月例経済報告」）

徳島県「金融経済概況」

- 徳島県内の景気は、緩やかな回復を続けている。

すなわち、設備投資は増加している。個人消費は持ち直している。住宅投資は底堅く推移している。公共投資は減少している。こうした中、企業の生産動向は高水準で推移している。雇用・所得情勢をみると、労働需給は着実に改善しており、雇用者所得も基調的には緩やかに持ち直している。

（資料出所：27.10.13 日本銀行徳島事務所）

「第166回 全国企業短期経済観測調査結果」

（資料出所：27.10.1 日本銀行徳島事務所）

業況判断 D.I.（「良い」－「悪い」、%ポイント、（ ）内は前回調査時予測）

		14/3月	6月	9月	12月	15/3月	6月	9月*	12月* (予測)
徳島	製造業	(9) 30	(3) 15	(6) 9	(3) 6	(▲ 5) ▲ 5	(▲ 5) 0	(2) 5	0
	非製造業	(14) 29	(3) 3	(▲ 3) ▲ 3	(▲ 9) 6	(▲ 3) 3	(6) ▲ 3	(11) 0	0
	全産業	(12) 30	(3) 8	(1) 3	(▲ 3) 6	(▲ 4) ▲ 2	(0) ▲ 1	(7) 3	0
全国	製造業	(4) 10	(1) 6	(7) 4	(4) 6	(1) 5	(3) 4	(5) 5	2
	非製造業	(7) 14	(1) 8	(6) 5	(4) 4	(3) 9	(6) 10	(8) 10	7
	全産業	(6) 12	(1) 7	(7) 4	(4) 5	(3) 7	(5) 7	(7) 8	5

*は新ベース

（注）調査対象事業所の見直しを実施したことに伴い、2015年3月調査より新ベースでの調査に切り替わっている。

雇用失業情勢

全 国

〔現状のまとめ〕

- 8月の完全失業率は3.4%で前月と比べ0.1ポイント悪化
 - 有効求人倍率は1.23倍で前月より0.02ポイント改善
- 「現在の雇用情勢は、着実に改善が進んでいる。」

- ・完全失業者数（原数値）は、225万人と前年同月差6万人減少。
（季調値は224万人と前月差4万人増加）
- ・就業者数（季調値）は、前月より3万人減少し、6,375万人。
- ・雇用者数（季調値）は、前月より4万人増加し、5,639万人。
- ・労働力人口（季調値）は、前月と同数となり、6,598万人。
- ・新規求人倍率（季調値）は1.85倍で前月より0.02ポイント改善。
- ・産業別の新規求人（原数値）の状況を前年同月比で見ると、「宿泊業,飲食サービス業」「教育,学習支援業」「医療,福祉」などで増加となり、「建設業」「学術研究,専門・技術サービス業」などは減少となりました。
- ・パートタイムを含む常用新規求職者数（原数値）については、事業主都合離職者が9.1%減と前年同月比33か月連続の減少。

（厚生労働省職業安定局 27.10.2）

徳島県

平成27年9月の有効求人倍率（季節調整値）は1.24倍となり、前月を0.04ポイント上回った。正社員有効求人倍率（原数値）は0.82倍となり、前年同月より0.11ポイント上回った。

有効求人数（原数値）は前年同月に比べ1.7%増の14,959人となり、有効求職者数（同）は前年同月比10.5%減の12,107人となった。

新規求人数（原数値）（パートを含む）は前年同月に比べ7.5%増の5,629人となり、新規求職者数（原数値）は前年同月に比べ9.7%減の2,833人となった。

新規求人数をパートを含む産業分類（大分類）についてみると、前年同月比で増加したものは宿泊業,飲食サービス業（35.7%）、製造業（16.6%）、卸売業,小売業（13.6%）などで、減少したものは情報通信業（▲17.5%）、サービス業（▲11.8%）などである。

有効求人倍率は1倍台で推移しており、雇用失業情勢は一部に弱さがみられるものの、改善している。

このような状況の中、求人・求職者のニーズや状況に応じた的確な職業紹介及び求職者支援訓練等への誘導等によるさらにきめ細かな就職支援を図っていく。

有効求人倍率

有効求人倍率（季節調整値）1.24倍。（原数値は1.24倍）。

直近のボトムは、平成21年8・9月0.57倍。

直近のピークは、平成27年8月1.20倍。

正社員有効求人倍率（原数値）0.82倍。

◇有効求人数（パートを含む）

有効求人数は14,959人（原数値）で前年同月比1.7%増となった。

◇正社員の有効求人数（パートを除く）

正社員の有効求人数は6,731人（原数値）で前年同月比1.4%増となった。

◇有効求職者（パートを含む）

有効求職者は12,107人（原数値）で前年同月比10.5%減となった。

◇有効求人倍率

有効求人倍率は1.24倍となり、前月を0.04ポイント上回った。

◇正社員有効求人倍率

正社員の有効求人倍率は0.82倍となり、前年同月より0.11ポイント上回った。

◇地域、安定所別有効求人倍率（原数値）

県央地域		県西地域		県南地域	
徳島	1.63	三好	1.08	阿南	0.73
小松島出張所	1.02	美馬	0.86	牟岐出張所	0.76
吉野川	0.75				
鳴門	1.06				
地域平均	1.34	地域平均	0.96	地域平均	0.74

新規求人倍率

新規求人倍率（季節調整値）2.02倍（原数値は1.99倍）

◇新規求人数（新規学卒を除きパートを含む）

新規求人数は5,629人（原数値）で前年同月比7.5%増となった。新規求人数（同）のうち、正社員求人占める割合は44.3%で、前年同月比0.4ポイント減、前月比では0.8ポイント減となった。

常用新規求人数のうち、常用派遣・請負求人占める割合は6.7%で、前年同月比で0.7ポイント増加、前月比で0.5ポイント増加となった。

◇新規求人倍率

新規求人倍率は2.02倍となり、前月より0.11ポイント上回った。

○産業分類（大分類）別新規求人数の状況

産 業	新規求人数 (人)	最近の動向（前年同月比）		
		27.7月	8月	9月
建 設 業	392	▲5.6%	▲8.2%	3.2%
製 造 業	589	▲22.1%	9.9%	16.6%
情 報 通 信 業	52	▲50.0%	92.0%	▲17.5%
運 輸 業 , 郵 便 業	223	15.4%	▲15.4%	7.7%
卸 売 業 , 小 売 業	904	▲6.1%	4.4%	13.6%
金 融 業 , 保 険 業	64	62.5%	▲29.1%	6.7%
宿 泊 業 , 飲 食 サ ー ビ ス 業	509	1.6%	1.4%	35.7%
生 活 関 連 サ ー ビ ス 業 , 娯 楽 業	218	▲31.9%	12.1%	▲6.8%
教 育 , 学 習 支 援 業	84	94.3%	▲32.4%	3.7%
医 療 , 福 祉	1,616	▲6.8%	▲1.6%	6.9%
サ ー ビ ス 業	591	▲3.0%	2.7%	▲11.8%

◇新規求職者（パートを含む）

新規求職者は2,833人（原数値）で前年同月比9.7%減となった。

○新規求職者（パートを除く常用1,911人）の求職理由別状況

在職者	590人	構成比 30.9%	前年同月比 14.3%増	(6か月連続)
離職者	1,126人	構成比 58.9%	前年同月比 22.3%減	(21か月連続)
事業主都合	276人	構成比 14.4%	前年同月比 37.8%減	(20か月連続)
定年到達者	26人	構成比 1.4%	前年同月比 0.0%	
自己都合	797人	構成比 41.7%	前年同月比 14.7%減	(2か月ぶり)
自営その他	27人	構成比 1.4%	前年同月比 41.3%減	(2か月ぶり)
無業者	195人	構成比 10.2%	前年同月比 11.8%減	(2か月ぶり)

有効求人数（常用フルタイム）を職業別で見ると、専門的・技術的職業は2,339人(1,027人、2.28倍)、事務的職業は807人(2,035人、0.40倍)、販売の職業は951人(773人、1.23倍)、サービスの職業は1,753人(965人、1.82倍)、保安の職業181人(50人、3.62倍)、生産工程の職業は733人(1,042人、0.70倍)、輸送・機械運転の職業は398人(309人、1.29倍)、建設・採掘の職業560人(255人、2.20倍)、運搬・清掃等285人(1,300人、0.22倍)となっている。

年齢別（常用計：就職機会積み上げ方式）では、25歳未満で1,297人(1,164人、1.11倍)、25歳以上35歳未満で2,286人(2,066人、1.11倍)、35歳以上45歳未満で1,802人(1,818人、0.99倍)、45歳以上55歳未満で1,258人(1,402人、0.90倍)、55歳以上では1,479人(1,730人、0.85倍)となっている。

㊦（ ）内は有効求職者数と有効求人倍率で原数値

就職の状況

就職件数 1,250 件のうち、常用就職件数（パート除く）は 734 件。職業別では、専門的・技術的職業が 105 件、事務的職業 132 件、販売の職業 46 件、サービスの職業 158 件、生産工程の職業 122 件、輸送・機械運転 47 件、建設・採掘 32 件、運搬・清掃等 71 件となっている。

なお、45 歳以上の者の常用就職件数は 217 件となっている。

多数離職、倒産等の状況

・多数離職（10人以上）

安定所が把握した状況は 1 件、18 名（前年同月 1 件、78 名）だった。

・企業倒産

平成 27 年 9 月度の県内企業倒産件数（負債総額 1 千万円以上）は 1 件、負債総額は 5,000 万円だった。

件数は、前月比、前年同月比共に 1 件減少した。また、負債総額は前月比で 5 億円減少し、前年同月比で 1 億 900 万円減少した。

産業別倒産状況は、製造業が 1 件。

原因別倒産状況は、販売不振が 1 件。

（資料出所：27.10.1 ㈱東京商工リサーチ徳島支店）

雇用保険の状況

適用事業所数は 14,020 件（前年同月 13,910 件）で前月からは 100 事業所の減少。被保険者数は 195,327 人（前年同月 192,009 人）で前月より 67 人増となった。受給資格決定件数は 718 件（前年同月 853 件）で前月より 37 件増となった。

受給資格決定件数の産業別では、建設業からの離職が 51 件、製造業 140 件（食料品 22 件、繊維工業 18 件、木材・木製品 6 件、家具・装備品 10 件、パルプ・紙・紙加工品 2 件、印刷・同関連業 4 件、化学工業 11 件、金属製品製造業 8 件、はん用機械器具 10 件、生産用機械器具 5 件、電子部品・デバイス・電子回路製造業 5 件、電気機械器具 8 件、輸送用機械器具 6 件等）、運輸業、郵便業 28 件、卸売業、小売業 123 件、金融業・保険業 24 件、宿泊業、飲食サービス業 27 件、医療、福祉 143 件、サービス業 72 件となっている。

受給者実人員は 2,994 人（前年同月 3,619 人）で、前年同月比 17.3%減少となった。

雇用失業情勢の推移

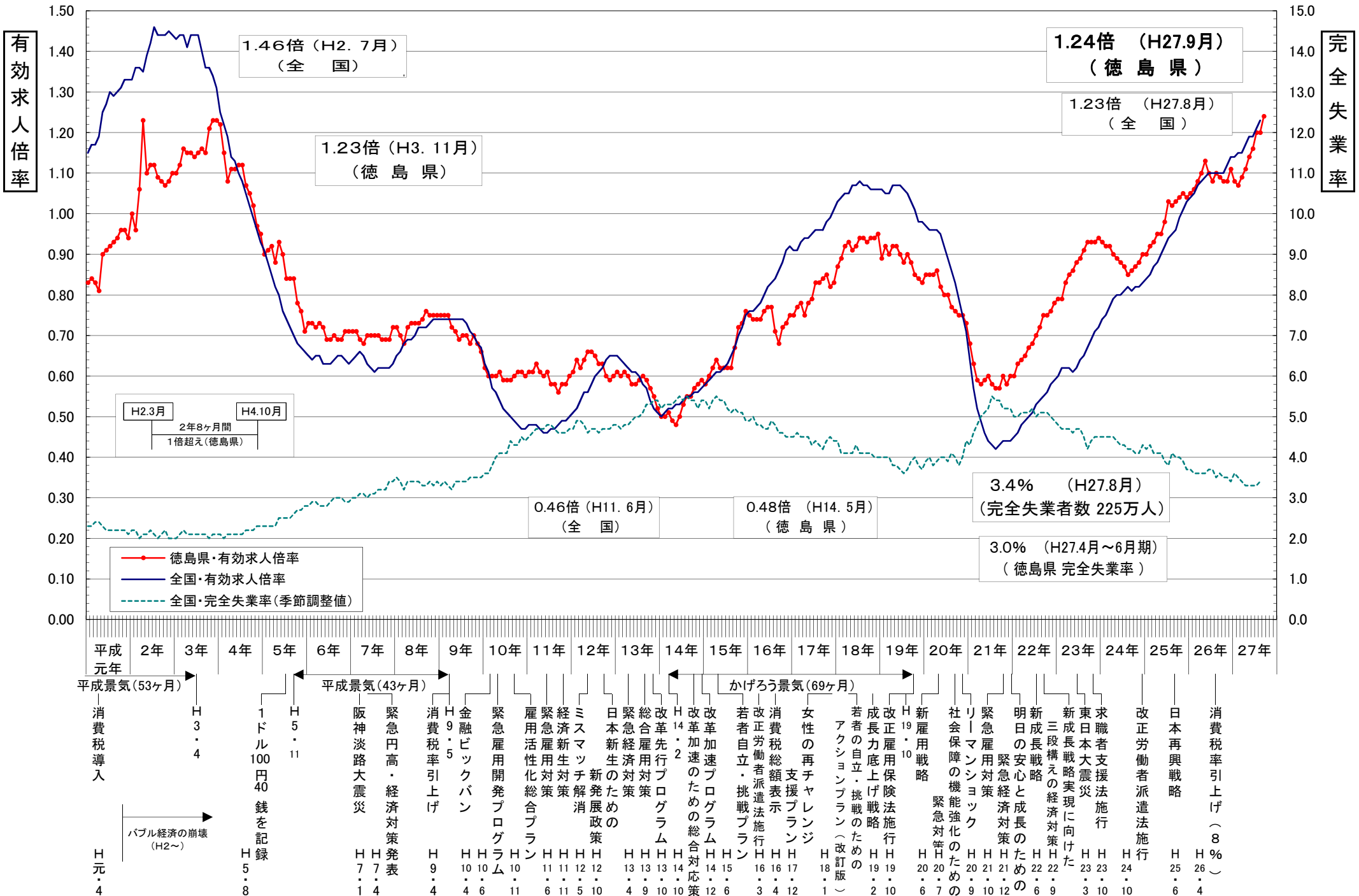

年齢別常用職業紹介状況（就職機会積み上げ方式）

徳島労働局

2015年9月分

項目 区分	常用（パートを除く）								常用的パートタイム								常用計 有効求人倍率
	月間有効 求人数 (A)	新規求人数 (B)	月間有効 求職者数 (C)	新規求職 申込件数 (D)	就職件数 (E)	充足数 (F)	新規求人 倍率 (B/D)	有効求人 倍率 (A/C)	月間有効 求人数 (A)	新規求人数 (B)	月間有効 求職者数 (C)	新規求職 申込件数 (D)	就職件数 (E)	充足数 (F)	新規求人 倍率 (B/D)	有効求人 倍率 (A/C)	
19歳以下	239	89	215	52	14	20	1.71	1.11	108	46	71	19	10	9	2.42	1.52	1.21
20歳～24歳	1,058	491	949	286	96	112	1.72	1.11	273	126	180	52	34	25	2.42	1.52	1.18
25歳～29歳	1,251	520	1,124	303	116	119	1.72	1.11	463	170	305	70	39	33	2.43	1.52	1.20
30歳～34歳	1,035	410	942	242	103	95	1.69	1.10	595	228	392	94	53	45	2.43	1.52	1.22
35歳～39歳	909	364	881	226	93	85	1.61	1.03	668	320	440	132	69	63	2.42	1.52	1.19
40歳～44歳	893	367	937	240	95	84	1.53	0.95	613	298	405	123	57	59	2.42	1.51	1.12
45歳～49歳	675	257	742	176	74	60	1.46	0.91	432	174	286	72	43	34	2.42	1.51	1.08
50歳～54歳	583	193	660	136	53	45	1.42	0.88	484	162	321	67	44	31	2.42	1.51	1.09
55歳～59歳	607	168	688	119	48	39	1.41	0.88	654	193	433	80	30	38	2.41	1.51	1.12
60歳～64歳	642	123	769	90	34	30	1.37	0.83	956	250	661	107	43	50	2.34	1.45	1.12
65歳以上	230	60	273	41	8	13	1.46	0.84	546	215	380	92	33	42	2.34	1.44	1.19
計	8,122	3,042	8,180	1,911	734	702	1.59	0.99	5,792	2,182	3,874	908	455	429	2.40	1.50	1.15

「就職機会積み上げ方式」

個々の求人について、求人数を対象となる年齢階級<5歳刻みの11階級>の総月間有効求職者数で除して、当該求人に係る求職者一人あたりの就職機会を算定し、全有効求人についてこの就職機会を足し上げることにより、年齢別有効求人倍率を算出。

新規求人(派遣・請負・正社員)の推移

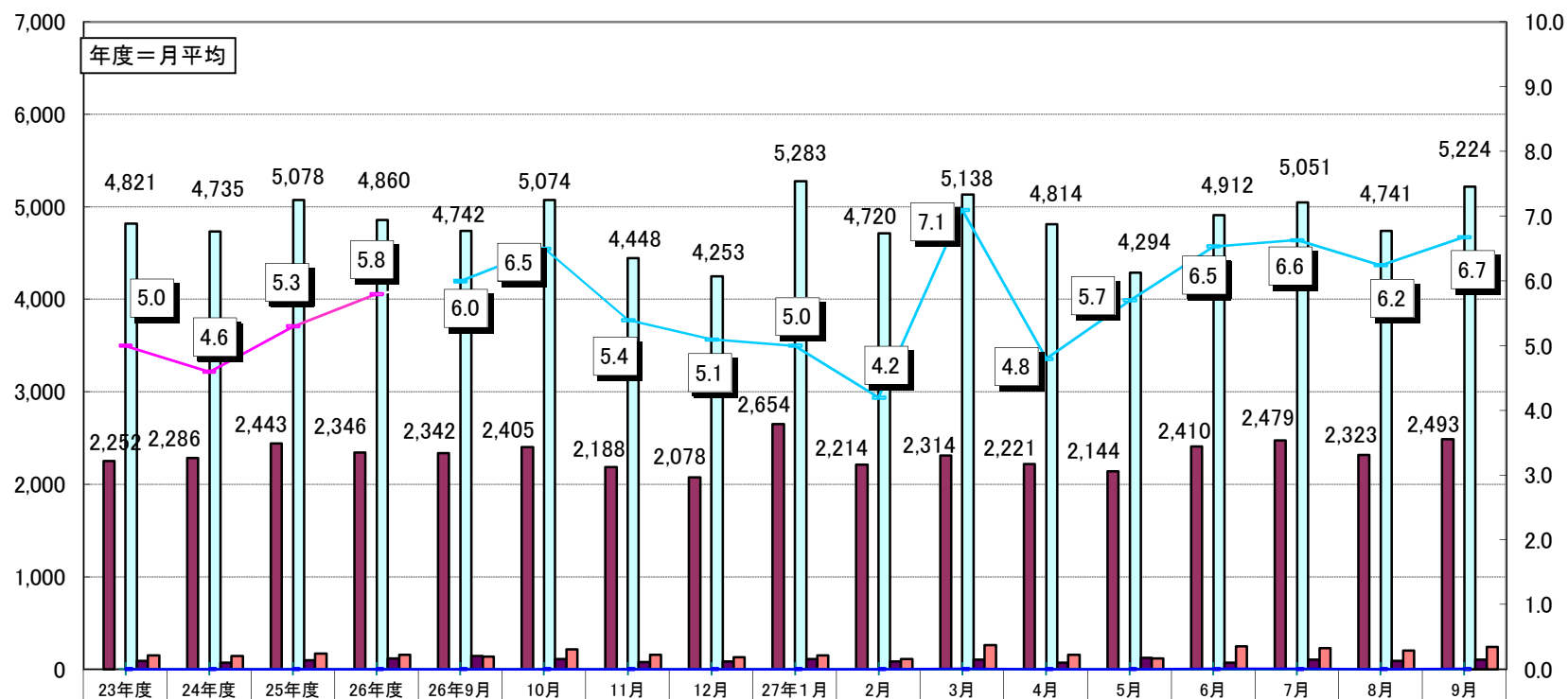

項目	23年度	24年度	25年度	26年度	26年9月	10月	11月	12月	27年1月	2月	3月	4月	5月	6月	7月	8月	9月
新規求人数(全数)	5,297	5,153	5,573	5,369	5,238	5,577	4,875	4,774	5,831	5,264	5,652	5,211	4,751	5,389	5,481	5,149	5,629
うち正社員求人	2,252	2,286	2,443	2,346	2,342	2,405	2,188	2,078	2,654	2,214	2,314	2,221	2,144	2,410	2,479	2,323	2,493
正社員構成比	42.5	44.4	43.8	43.7	44.7	43.1	44.9	43.5	45.5	42.1	40.9	42.6	45.1	44.7	45.2	45.1	44.3
新規求人(常用)	4,821	4,735	5,078	4,860	4,742	5,074	4,448	4,253	5,283	4,720	5,138	4,814	4,294	4,912	5,051	4,741	5,224
うち派遣求人(常用)	90	75	102	122	147	111	80	86	112	89	105	76	125	71	107	90	103
うち請負求人(常用)	152	145	169	161	136	220	158	130	154	111	262	157	118	250	228	206	246
派遣比率	1.9	1.6	2.0	2.5	3.1	2.2	1.8	2.0	2.1	1.9	2.0	1.6	2.9	1.4	2.1	1.9	2.0
請負比率	3.2	3.1	3.3	3.3	2.9	4.3	3.6	3.1	2.9	2.4	5.1	3.3	2.7	5.1	4.5	4.3	4.7
派遣・請負比率	5.0	4.6	5.3	5.8	6.0	6.5	5.4	5.1	5.0	4.2	7.1	4.8	5.7	6.5	6.6	6.2	6.7

資料: 徳島労働局職業安定部職業安定課「職業安定業務統計」

雇用保険関係指数の推移

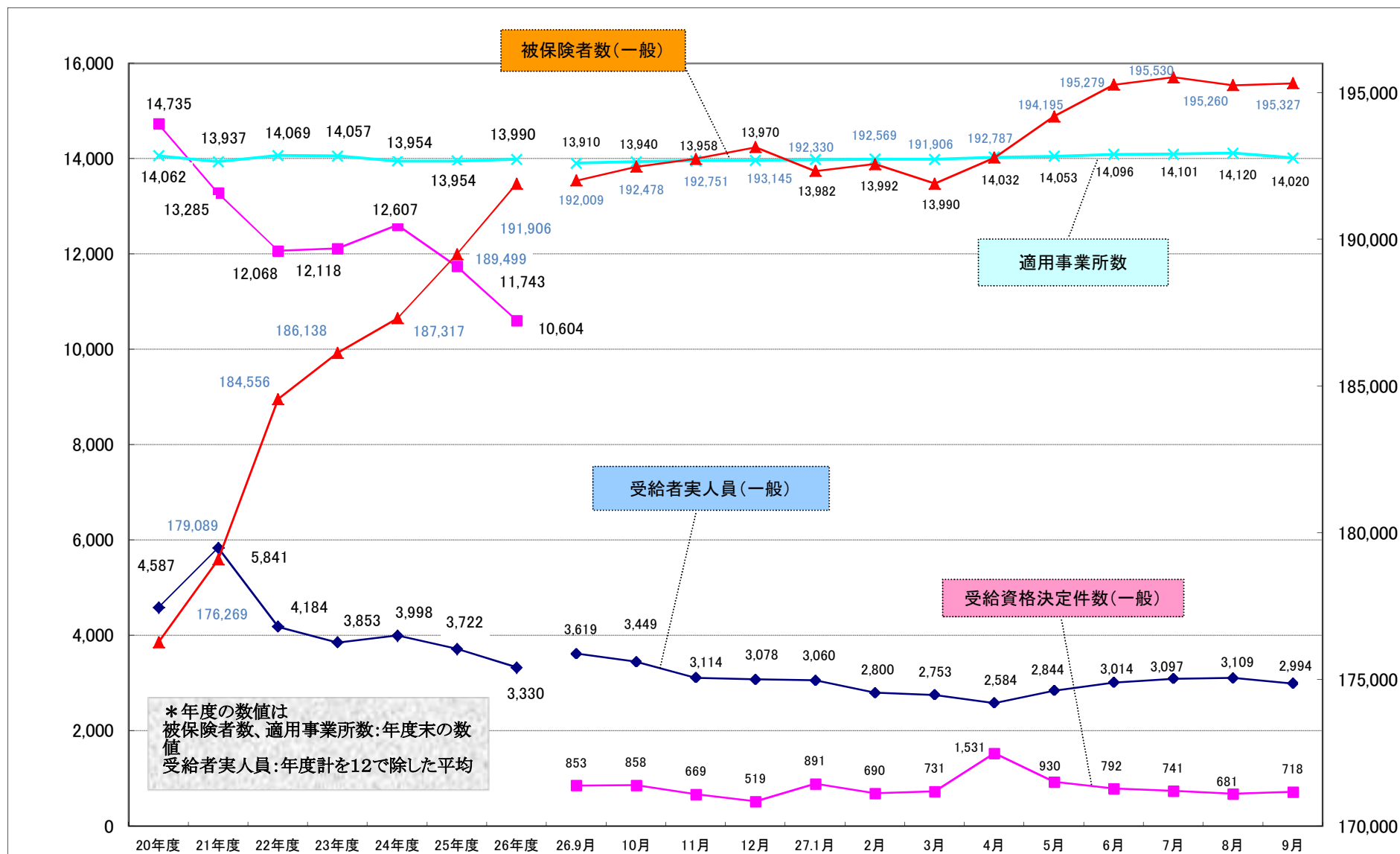

職業別有効求人・求職及び賃金の状況(常用的フルタイム)

平成27年9月

徳島労働局

職業	有効求人 数(人)	有効求職者 数(人)	有効求人 倍率 (倍)	求人賃金		求職賃金
				上限	下限	
A 管理的職業	42	28	1.50	290,633	208,026	191,111
B 専門的・技術的職業	2,339	1,027	2.28	253,765	197,341	188,943
07開発技術者	63	35	1.80	270,815	185,892	225,000
08製造技術者	36	100	0.36	277,200	212,300	172,917
09建築・土木技術者等	292	88	3.32	308,240	210,652	224,211
10情報処理・通信技術者	88	83	1.06	287,148	200,434	181,667
11その他の技術者	6	7	0.86	231,000	189,000	160,000
12医師、薬剤師等	149	13	11.46	349,114	276,181	290,000
13保健師、助産師、看護師、准看護師	756	187	4.04	248,411	197,419	211,148
14医療技術者	278	73	3.81	249,765	208,706	197,619
15その他の保健医療	130	92	1.41	211,321	167,581	163,704
16社会福祉の専門的職業	375	136	2.76	196,477	169,426	162,500
22美術家、デザイナー等	37	74	0.50	321,429	176,857	179,375
05、06、17～21、23、24その他の専門的職業	129	139	0.93	210,877	175,500	182,667
C 事務的職業	807	2,035	0.40	187,701	157,552	155,231
25一般事務員	553	1,816	0.30	172,679	149,542	153,551
26会計事務員	73	82	0.89	202,638	160,708	162,609
27生産関連事務員	30	20	1.50	208,305	156,276	181,429
28営業・販売関連事務員	120	78	1.54	238,842	189,344	189,286
29外勤事務員	3	2	1.50	160,000	160,000	-
30運輸・郵便事務	15	4	3.75	165,500	150,500	110,000
31事務用機器操作の職業	13	33	0.39	148,975	134,012	133,333
D 販売の職業	951	773	1.23	230,261	175,642	173,314
32商品販売の職業	420	402	1.04	205,277	160,622	159,712
33販売類似の職業	35	19	1.84	300,000	215,000	175,000
34営業の職業	496	352	1.41	249,538	187,278	196,393
E サービスの職業	1,753	965	1.82	200,274	158,013	162,022
35家庭生活支援サービス	2	0	999.99	165,000	165,000	-
36介護サービスの職業	785	423	1.86	181,871	152,337	160,000
37保健医療サービス	152	63	2.41	164,606	143,479	155,000
38生活衛生サービス	210	70	3.00	261,190	153,281	181,250
39飲食物調理の職業	303	192	1.58	214,299	161,366	167,500
40接客・給仕の職業	253	129	1.96	224,845	188,539	156,744
41居住施設・ビルの管理	6	29	0.21	245,000	235,000	196,000
42その他のサービス職	42	59	0.71	178,929	153,929	150,000
F 保安の職業	181	50	3.62	171,079	138,362	148,462
G 農林漁業の職業	73	89	0.82	203,893	157,490	155,714
H 生産工程の職業	733	1,042	0.70	205,784	154,923	174,840
49生産設備(金属)	1	15	0.07	-	-	172,500
50生産設備(金属除く)	19	37	0.51	211,200	153,800	173,750
51生産設備(機械)	3	8	0.38	300,000	175,000	200,000
52金属材料製造等	121	94	1.29	229,645	161,772	182,000
54製品製造・加工処理	276	436	0.63	172,533	140,559	170,484
57機械組立の職業	110	233	0.47	206,294	169,797	175,645
60機械整備・修理の職業	111	84	1.32	211,056	157,842	198,182
61製品検査(金属)	7	10	0.70	213,850	182,210	197,500
62製品検査(金属除く)	12	13	0.92	184,516	164,923	133,333
63機械検査の職業	1	7	0.14	-	-	150,000
64生産関連・生産類似	72	105	0.69	265,752	170,055	169,259
I 輸送・機械運転の職業	398	309	1.29	229,119	181,023	206,543
65鉄道運転の職業	-	-	0.00	-	-	-
66自動車運転の職業	344	242	1.42	220,744	176,932	209,077
67船舶・航空機運転	-	1	0.00	-	-	-
68その他の輸送の職業	6	29	0.21	205,511	156,261	150,000
69定置・建設機械運転	48	37	1.30	296,302	217,908	232,222
J 建設・採掘の職業	560	255	2.20	265,506	180,254	201,346
70建設躯体工事の職業	104	31	3.35	286,433	194,500	207,500
71建設の職業	143	43	3.33	272,486	178,223	191,429
72電気工事の職業	104	60	1.73	268,075	168,388	209,167
73土木の職業	209	121	1.73	254,186	181,894	198,400
74採掘の職業	-	-	0.00	-	-	-
K 運搬・清掃等の職業	285	1,300	0.22	190,295	165,055	170,651
75運搬の職業	180	333	0.54	193,979	168,524	179,762
76清掃の職業	62	206	0.30	189,465	163,419	155,385
77包装の職業	6	18	0.33	165,290	141,890	138,000
78その他の運搬等の職業	37	743	0.05	180,164	156,257	167,080
分類不能の職業	-	307	0.00	-	-	174,231
(IT関連計)	226	233	0.97	275,348	189,405	185,094
(IT技術関連小計)	133	115	1.16	285,949	198,417	199,286
(IT操作関連小計)	50	90	0.56	255,896	163,990	171,176
(IT製造関連小計)	43	28	1.54	249,600	190,600	165,000
(福祉関連計)	1,920	725	2.65	216,711	177,360	177,783
(介護関連小計)	995	493	2.02	188,247	157,425	162,308
(その他小計)	925	232	3.99	250,867	201,282	209,855

職業別有効求人・求職及び賃金の状況(常用的パートタイム)

平成27年9月

徳島労働局

	有効求人 数 (人)	有効求職者 数 (人)	有効求人 倍率 (倍)	求人賃金		求職賃金
				上限	下限	
A 管理的職業	-	0	0.00	-	-	-
B 専門的・技術的職業	997	427	2.33	1,425	1,203	1,076
07開発技術者	2	2	1.00	-	-	-
08製造技術者	4	16	0.25	750	750	800
09建築・土木技術者等	5	7	0.71	1,250	900	-
10情報処理・通信技術者	4	3	1.33	1,000	900	-
11その他の技術者	-	2	0.00	-	-	750
12医師、薬剤師等	104	27	3.85	2,192	1,898	1,760
13保健師、助産師、看護師、准看護師	368	152	2.42	1,522	1,268	1,207
14医療技術者	107	45	2.38	1,364	1,152	1,100
15その他の保健医療	42	37	1.14	1,133	1,017	867
16社会福祉の専門的職業	180	90	2.00	1,036	930	821
22美術家、デザイナー等	26	4	6.50	925	800	900
05.06.17~21.23.24その他の専門的職業	155	42	3.69	1,471	1,127	868
C 事務的職業	493	961	0.51	905	814	785
25一般事務員	364	885	0.41	908	825	786
26会計事務員	32	21	1.52	975	800	813
27生産関連事務員	29	13	2.23	789	743	788
28営業・販売関連事務員	40	18	2.22	969	831	738
29外勤事務員	-	1	0.00	-	-	-
30運輸・郵便事務	13	1	13.00	825	770	-
31事務用機器操作の職業	15	22	0.68	822	785	738
D 販売の職業	741	296	2.50	870	770	770
32商品販売の職業	680	276	2.46	859	765	764
33販売類似の職業	25	3	8.33	2,100	1,200	-
34営業の職業	36	17	2.12	1,000	1,000	933
E サービスの職業	2,267	634	3.58	1,000	841	782
35家庭生活支援サービス	13	6	2.17	1,145	825	750
36介護サービスの職業	624	178	3.51	1,182	937	793
37保健医療サービス	99	36	2.75	936	815	808
38生活衛生サービス	153	26	5.88	994	761	820
39飲食物調理の職業	631	213	2.96	873	783	764
40接客・給仕の職業	681	125	5.45	933	809	777
41居住施設・ビルの管理	12	1	12.00	904	837	790
42その他のサービス職	54	49	1.10	899	810	789
F 保安の職業	72	19	3.79	967	753	700
G 農林漁業の職業	94	62	1.52	880	795	847
H 生産工程の職業	351	206	1.70	838	770	772
49生産設備(金属)	-	2	0.00	-	-	-
50生産設備(金属除く)	7	7	1.00	900	800	800
51生産設備(機械)	-	1	0.00	-	-	-
52金属材料製造等	7	8	0.88	750	725	800
54製品製造・加工処理	276	121	2.28	810	755	777
57機械組立の職業	27	24	1.13	750	720	730
60機械整備・修理の職業	12	6	2.00	1,333	1,044	-
61製品検査(金属)	-	2	0.00	-	-	-
62製品検査(金属除く)	16	7	2.29	725	713	750
63機械検査の職業	4	2	2.00	1,200	850	-
64生産関連・生産類似	2	26	0.08	1,321	1,071	792
I 輸送・機械運転の職業	58	57	1.02	901	806	823
65鉄道運転の職業	-	-	0.00	-	-	-
66自動車運転の職業	58	48	1.21	901	806	817
67船舶・航空機運転	-	-	0.00	-	-	-
68その他の輸送の職業	-	4	0.00	-	-	775
69定置・建設機械運転	-	5	0.00	-	-	1,000
J 建設・採掘の職業	10	21	0.48	1,050	841	807
70建設躯体工事の職業	2	2	1.00	-	-	-
71建設の職業	-	7	0.00	-	-	738
72電気工事の職業	4	3	1.33	774	774	-
73土木の職業	4	9	0.44	1,188	875	900
74採掘の職業	-	-	0.00	-	-	-
K 運搬・清掃等の職業	709	985	0.72	823	780	766
75運搬の職業	136	73	1.86	903	870	767
76清掃の職業	366	205	1.79	814	774	759
77包装の職業	37	20	1.85	820	720	750
78その他の運搬等の職業	170	687	0.25	788	747	769
分類不能の職業	-	206	0.00	-	-	806
(IT関連計)	31	32	0.97	848	787	793
(IT技術関連小計)	7	5	1.40	1,000	900	-
(IT操作関連小計)	21	24	0.88	847	786	793
(IT製造関連小計)	3	3	1.00	700	680	-
(福祉関連計)	1,122	371	3.02	1,296	1,059	980
(介護関連小計)	731	203	3.60	1,171	939	789
(その他小計)	391	168	2.33	1,541	1,292	1,206