

最近の雇用失業情勢（平成27年8月分）

平成27年9月28日

徳島労働局職業安定部職業安定課

経済動向

総論（我が国経済の基調判断）

景気は、このところ改善テンポにばらつきもみられるが、緩やかな回復基調が続いている。

- ・個人消費は、総じてみれば底堅い動きとなっている。
- ・設備投資は、このところ持ち直しの動きがみられる。
- ・輸出は、このところ弱含んでいる。
- ・生産は、このところ横ばいとなっている。
- ・企業収益は、総じて改善傾向にある。企業の業況判断は、おおむね横ばいとなっているが、一部に改善の兆しもみられる。
- ・雇用情勢は、改善傾向にある。
- ・消費者物価は、緩やかに上昇している。

先行きについては、雇用・所得環境の改善傾向が続くなかで、各種政策の効果もあって、緩やかに回復していくことが期待される。ただし、中国経済をはじめとした海外景気の下振れなど、我が国の景気を下押しするリスクや金融資本市場の変動に留意する必要がある。

（資料出所：27.8.26 内閣府「月例経済報告」）

徳島県「金融経済概況」

- 徳島県内の景気は、緩やかな回復を続けている。

すなわち、設備投資、個人消費は持ち直している。住宅投資は、底堅く推移している。公共投資は減少している。こうした中、企業の生産動向は高水準で推移している。雇用・所得情勢をみると、労働需給は着実に改善しており、雇用者所得も緩やかに持ち直している。

（資料出所：27.9.9 日本銀行徳島事務所）

「第165回 全国企業短期経済観測調査結果」

（資料出所：27.7.1 日本銀行徳島事務所）

業況判断 D.I.（「良い」－「悪い」、%ポイント、（ ）内は前回調査時予測）

		13/12月	14/3月	6月	9月	12月	15/3月	6月*	9月* (予測)
徳島	製造業	(3) 3	(9) 30	(3) 15	(6) 9	(3) 6	(▲ 5) ▲ 5	(▲ 5) 0	2
	非製造業	(6) 20	(14) 29	(3) 3	(▲ 3) ▲ 3	(▲ 9) 6	(▲ 3) 3	(6) ▲ 3	11
	全産業	(5) 12	(12) 30	(3) 8	(1) 3	(▲ 3) 6	(▲ 4) ▲ 2	(0) ▲ 1	7
全 国	製造業	(1) 6	(4) 10	(1) 6	(7) 4	(4) 6	(1) 5	(3) 4	5
	非製造業	(3) 9	(7) 14	(1) 8	(6) 5	(4) 4	(3) 9	(6) 10	8
	全産業	(3) 8	(6) 12	(1) 7	(7) 4	(4) 5	(3) 7	(5) 7	7

*は新ベース

（注）調査対象事業所の見直しを実施したことに伴い、2015年3月調査より新ベースでの調査に切り替わっている。

雇用失業情勢

全 国

〔現状のまとめ〕

- 7月の完全失業率は3.3%で前月と比べ0.1ポイント改善
 - 有効求人倍率は1.21倍で前月より0.02ポイント改善
- 「現在の雇用情勢は、着実に改善が進んでいる。」

- ・完全失業者数（原数値）は、222万人と前年同月差26万人減少。
（季調値は220万人と前月差2万人減少）
- ・就業者数（季調値）は、前月より13万人減少し、6,378万人。
- ・雇用者数（季調値）は、前月より8万人減少し、5,635万人。
- ・労働力人口（季調値）は、前月より15万人減少し、6,598万人。
- ・新規求人倍率（季調値）は1.83倍で前月より0.05ポイント改善。
- ・産業別の新規求人（原数値）の状況を前年同月比で見ると、「宿泊業,飲食サービス業」「医療,福祉」「生活関連サービス業,娯楽業」などで増加となり、「学術研究,専門・技術サービス業」「情報通信業」などは減少となりました。
- ・パートタイムを含む常用新規求職者数（原数値）については、事業主都合離職者が9.9%減と前年同月比32か月連続の減少。

（厚生労働省職業安定局 27.8.28）

徳島県

平成27年8月の有効求人倍率（季節調整値）は1.20倍となり、前月と同じ水準となった。正社員有効求人倍率（原数値）は0.79倍となり、前年同月より0.07ポイント上回った。

有効求人数（原数値）は前年同月に比べ0.9%減の14,268人となり、有効求職者数（同）は前年同月比9.0%減の12,102人となった。

新規求人数（原数値）（パートを含む）は前年同月に比べ0.9%増の5,149人となり、新規求職者数（原数値）は前年同月に比べ2.8%減の2,504人となった。

新規求人数をパートを含む産業分類（大分類）についてみると、前年同月比で増加したものは情報通信業（92.0%）、公務・その他（84.8%）、生活関連サービス業,娯楽業（12.1%）、製造業（9.9%）などで、減少したものは教育,学習支援業（▲32.4%）、金融,保険業（▲29.1%）、農,林,漁業（▲25.0%）などである。

有効求人倍率は1倍台で推移しており、雇用失業情勢は一部に弱さがみられるものの、改善している。

このような状況の中、求人・求職者のニーズや状況に応じた的確な職業紹介及び求職者支援訓練等への誘導等によるさらにきめ細かな就職支援を図っていく。

有効求人倍率

有効求人倍率（季節調整値）1.20倍。（原数値は1.18倍）。

直近のボトムは、平成21年8・9月0.57倍。

直近のピークは、平成27年7月1.20倍。

正社員有効求人倍率（原数値）0.79倍。

◇有効求人数（パートを含む）

有効求人数は14,268人（原数値）で前年同月比0.9%減となった。

◇正社員の有効求人数（パートを除く）

正社員の有効求人数は6,500人（原数値）で前年同月比1.7%減となった。

◇有効求職者（パートを含む）

有効求職者は12,102人（原数値）で前年同月比9.0%減となった。

◇有効求人倍率

有効求人倍率は1.20倍となり、前月と同じ水準となった。

◇正社員有効求人倍率

正社員の有効求人倍率は0.79倍となり、前年同月より0.07ポイント上回った。

◇地域、安定所別有効求人倍率（原数値）

県央地域		県西地域		県南地域	
徳島	1.53	三好	1.06	阿南	0.69
小松島出張所	0.98	美馬	0.83	牟岐出張所	0.74
吉野川	0.70				
鳴門	1.09				
地域平均	1.28	地域平均	0.93	地域平均	0.70

新規求人倍率

新規求人倍率（季節調整値）1.91倍（原数値は2.06倍）

◇新規求人数（新規学卒を除きパートを含む）

新規求人数は5,149人（原数値）で前年同月比0.9%増となった。新規求人数（同）のうち、正社員求人占める割合は45.1%で、前年同月比1.2ポイント増、前月比では0.1ポイント減となった。

常用新規求人数のうち、常用派遣・請負求人占める割合は6.2%で、前年同月比で0.2ポイント増加、前月比で0.4ポイント低下となった。

◇新規求人倍率

新規求人倍率は1.91倍となり、前月より0.05ポイント上回った。

○産業分類（大分類）別新規求人数の状況

産 業	新規求人数 (人)	最近の動向 (前年同月比)		
		27.6月	7月	8月
建 設 業	404	19.9%	▲5.6%	▲8.2%
製 造 業	556	68.7%	▲22.1%	9.9%
情 報 通 信 業	48	▲38.3%	▲50.0%	92.0%
運 輸 業 , 郵 便 業	143	2.2%	15.4%	▲15.4%
卸 売 業 , 小 売 業	815	0.5%	▲6.1%	4.4%
金 融 業 , 保 険 業	61	▲33.3%	62.5%	▲29.1%
宿泊業, 飲食サービス業	350	28.1%	1.6%	1.4%
生活関連サービス業, 娯楽業	260	32.5%	▲31.9%	12.1%
教育, 学習支援業	48	22.4%	94.3%	▲32.4%
医 療 , 福 祉	1,587	8.1%	▲6.8%	▲1.6%
サ ー ビ ス 業	577	▲26.7%	▲3.0%	2.7%

◇新規求職者 (パートを含む)

新規求職者は 2,504 人 (原数値) で前年同月比 2.8%減となった。

○新規求職者 (パートを除く常用 1,742 人) の求職理由別状況

在職者	457 人	構成比 26.2%	前年同月比 3.6%増	(5 か月連続)
離職者	1,107 人	構成比 63.5%	前年同月比 5.1%減	(20 か月連続)
事業主都合	260 人	構成比 14.9%	前年同月比 21.2%減	(19 か月連続)
定年到達者	28 人	構成比 1.6%	前年同月比 24.3%減	(2 か月連続)
自己都合	785 人	構成比 45.1%	前年同月比 2.3%増	(13 か月ぶり)
自営その他	34 人	構成比 2.0%	前年同月比 6.3%増	(5 か月ぶり)
無業者	174 人	構成比 10.2%	前年同月比 9.2%増	(2 か月ぶり)

有効求人数 (常用フルタイム) を職業別で見ると、専門的・技術的職業は 2,220 人(1,022 人、2.17 倍)、事務的職業は 745 人 (2,086 人、0.36 倍)、販売の職業は 925 人(770 人、1.20 倍)、サービスの職業は 1,706 人(967 人、1.76 倍)、保安の職業 162 人 (49 人、3.31 倍)、生産工程の職業は 680 人(1,019 人、0.67 倍)、輸送・機械運転の職業は 364 人(302 人、1.21 倍)、建設・採掘の職業 553 人 (269 人、2.06 倍)、運搬・清掃等 269 人 (1,312 人、0.21 倍) となっている。

年齢別 (常用計: 就職機会積み上げ方式) では、25 歳未満で 1,217 人(1,152 人、1.06 倍)、25 歳以上 35 歳未満で 2,151 人(2,051 人、1.05 倍)、35 歳以上 45 歳未満で 1,714 人(1,819 人、0.94 倍)、45 歳以上 55 歳未満で 1,212 人(1,426 人、0.85 倍)、55 歳以上では 1,437 人(1,773 人、0.81 倍)となっている。

㊦ () 内は有効求職者数と有効求人倍率で原数値

就職の状況

就職件数 1,075 件のうち、常用就職件数（パート除く）は 645 件。職業別では、専門的・技術的職業が 104 件、事務的職業 108 件、販売の職業 56 件、サービスの職業 139 件、生産工程の職業 91 件、輸送・機械運転 49 件、建設・採掘 29 件、運搬・清掃等 46 件となっている。

なお、45 歳以上の者の常用就職件数は 183 件となっている。

多数離職、倒産等の状況

・多数離職（10人以上）

安定所が把握した状況は 1 件、15 名（前年同月 0 件、0 名）だった。

・企業倒産

平成 27 年 8 月度の県内企業倒産件数（負債総額 1 千万円以上）は 2 件、負債総額は 5 億 5,000 万円だった。

件数は、前月比では 2 件減少し、前年同月比で 1 件増加した。また、負債総額は前月比で 3 億 2,400 万円減少し、前年同月比で 4 億 6,200 万円増加した。

産業別倒産状況は、建設業が 2 件。

原因別倒産状況は、過小資本が 2 件。

（資料出所：27.9.1 ㈱東京商工リサーチ徳島支店）

雇用保険の状況

適用事業所数は 14,120 件（前年同月 14,030 件）で前月からは 19 事業所の増加。被保険者数は 195,260 人（前年同月 191,805 人）で前月より 270 人減となった。受給資格決定件数は 681 件（前年同月 712 件）で前月より 60 件減となった。

受給資格決定件数の産業別では、建設業からの離職が 38 件、製造業 118 件（食料品 24 件、繊維工業 7 件、木材・木製品 4 件、家具・装備品 7 件、パルプ・紙・紙加工品 3 件、印刷・同関連業 8 件、化学工業 23 件、金属製品製造業 7 件、はん用機械器具 9 件、生産用機械器具 4 件、電子部品・デバイス・電子回路製造業 6 件、電気機械器具 6 件、輸送用機械器具 3 件等）、運輸業、郵便業 34 件、卸売業、小売業 121 件、金融業・保険業 31 件、宿泊業、飲食サービス業 18 件、医療、福祉 130 件、サービス業 68 件となっている。

受給者実人員は 3,109 人（前年同月 3,685 人）で、前年同月比 15.6%減少となった。

雇用失業情勢の推移

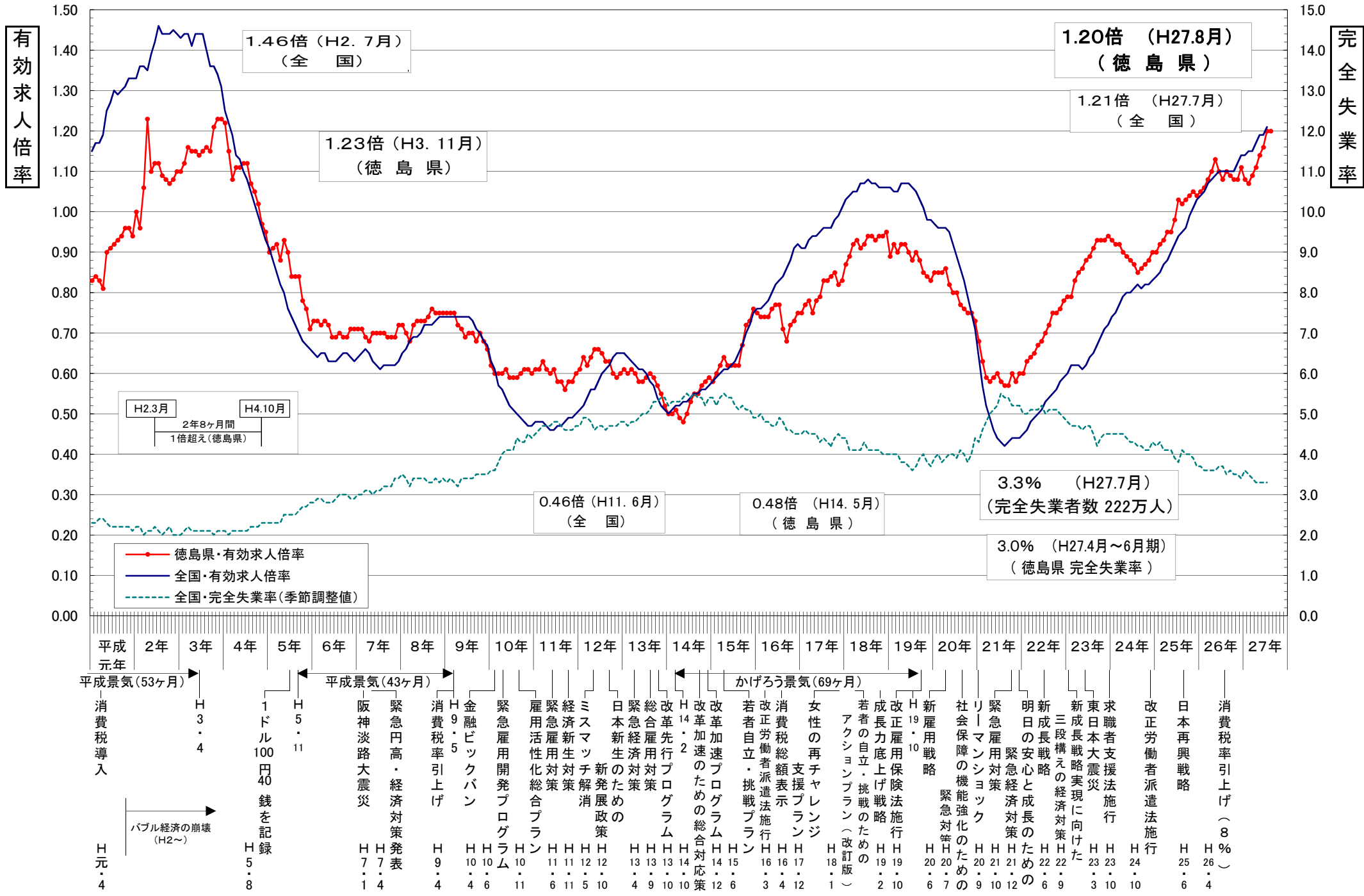

年齢別常用職業紹介状況（就職機会積み上げ方式）

徳島労働局

2015年8月分

項目 区分	常用（パートを除く）								常用的パートタイム								常用計
	月間有効 求人数 (A)	新規求人数 (B)	月間有効 求職者数 (C)	新規求職 申込件数 (D)	就職件数 (E)	充足数 (F)	新規求人 倍率 (B/D)	有効求人 倍率 (A/C)	月間有効 求人数 (A)	新規求人数 (B)	月間有効 求職者数 (C)	新規求職 申込件数 (D)	就職件数 (E)	充足数 (F)	新規求人 倍率 (B/D)	有効求人 倍率 (A/C)	有効求人倍率
19歳以下	223	118	211	67	22	26	1.76	1.06	99	63	68	24	7	10	2.63	1.46	1.15
20歳～24歳	994	426	941	242	85	93	1.76	1.06	234	84	161	32	18	13	2.63	1.45	1.11
25歳～29歳	1,174	437	1,114	248	93	95	1.76	1.05	444	132	306	50	22	20	2.64	1.45	1.14
30歳～34歳	977	383	937	221	84	83	1.73	1.04	572	240	394	91	40	37	2.64	1.45	1.16
35歳～39歳	862	326	877	198	86	73	1.65	0.98	608	224	419	85	50	35	2.64	1.45	1.13
40歳～44歳	852	323	942	213	92	71	1.52	0.90	560	240	387	91	40	37	2.64	1.45	1.06
45歳～49歳	650	238	755	163	76	52	1.46	0.86	425	181	294	69	37	28	2.62	1.45	1.02
50歳～54歳	562	181	671	127	42	39	1.43	0.84	449	181	311	69	39	28	2.62	1.44	1.03
55歳～59歳	583	159	697	112	42	35	1.42	0.84	613	165	425	63	25	26	2.62	1.44	1.07
60歳～64歳	644	144	809	106	18	31	1.36	0.80	964	233	695	92	36	38	2.53	1.39	1.07
65歳以上	210	60	267	45	5	13	1.33	0.79	505	203	367	81	15	32	2.51	1.38	1.13
計	7,731	2,795	8,221	1,742	645	611	1.60	0.94	5,473	1,946	3,827	747	329	304	2.61	1.43	1.10

「就職機会積み上げ方式」

個々の求人について、求人数を対象となる年齢階級<5歳刻みの11階級>の総月間有効求職者数で除して、当該求人に係る求職者一人あたりの就職機会を算定し、全有効求人についてこの就職機会を足し上げることにより、年齢別有効求人倍率を算出。

新規求人(派遣・請負・正社員)の推移

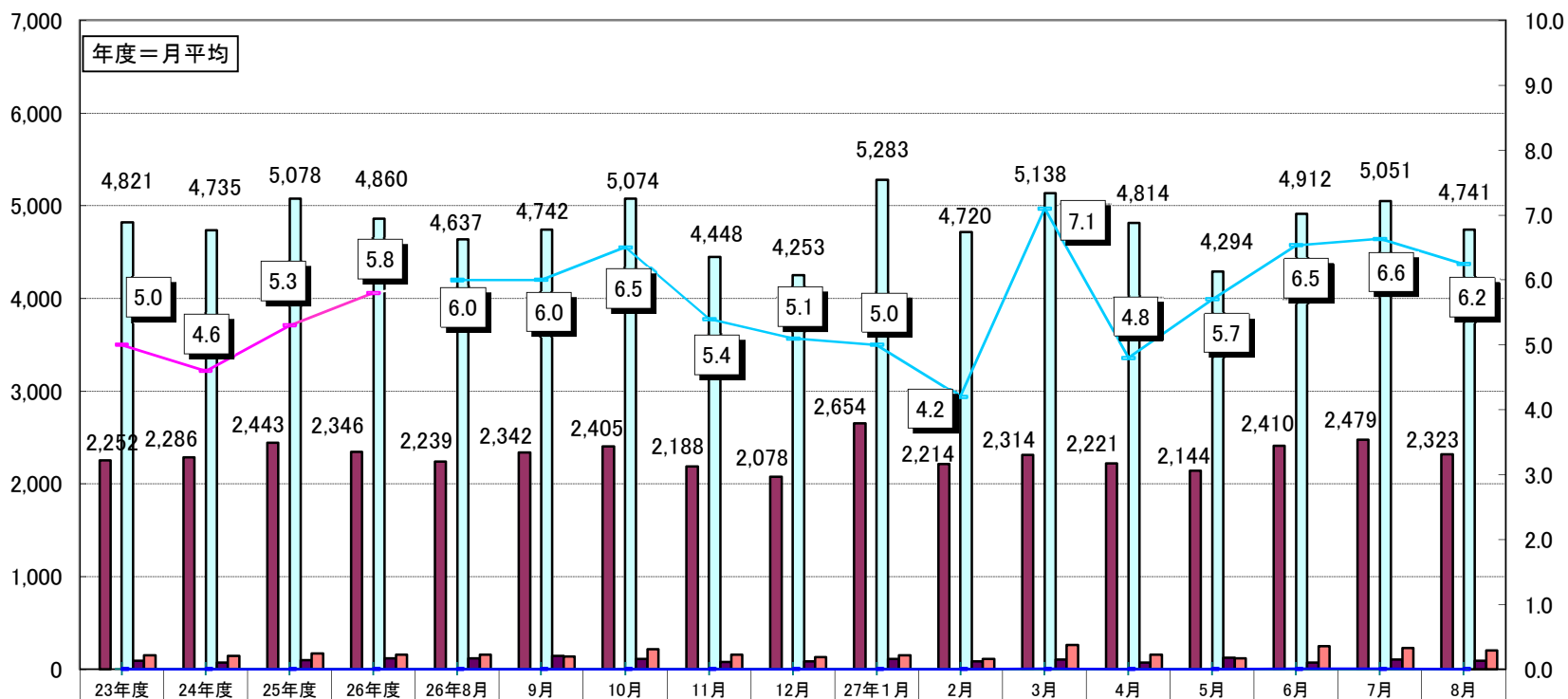

	23年度	24年度	25年度	26年度	26年8月	9月	10月	11月	12月	27年1月	2月	3月	4月	5月	6月	7月	8月
新規求人数(全数)	5,297	5,153	5,573	5,369	5,101	5,238	5,577	4,875	4,774	5,831	5,264	5,652	5,211	4,751	5,389	5,481	5,149
うち正社員求人	2,252	2,286	2,443	2,346	2,239	2,342	2,405	2,188	2,078	2,654	2,214	2,314	2,221	2,144	2,410	2,479	2,323
正社員構成比	42.5	44.4	43.8	43.7	43.9	44.7	43.1	44.9	43.5	45.5	42.1	40.9	42.6	45.1	44.7	45.2	45.1
新規求人(常用)	4,821	4,735	5,078	4,860	4,637	4,742	5,074	4,448	4,253	5,283	4,720	5,138	4,814	4,294	4,912	5,051	4,741
うち派遣求人(常用)	90	75	102	122	121	147	111	80	86	112	89	105	76	125	71	107	90
うち請負求人(常用)	152	145	169	161	156	136	220	158	130	154	111	262	157	118	250	228	206
派遣比率	1.9	1.6	2.0	2.5	2.6	3.1	2.2	1.8	2.0	2.1	1.9	2.0	1.6	2.9	1.4	2.1	1.9
請負比率	3.2	3.1	3.3	3.3	3.4	2.9	4.3	3.6	3.1	2.9	2.4	5.1	3.3	2.7	5.1	4.5	4.3
派遣・請負比率	5.0	4.6	5.3	5.8	6.0	6.0	6.5	5.4	5.1	5.0	4.2	7.1	4.8	5.7	6.5	6.6	6.2

資料: 徳島労働局職業安定部職業安定課「職業安定業務統計」

雇用保険関係指数の推移

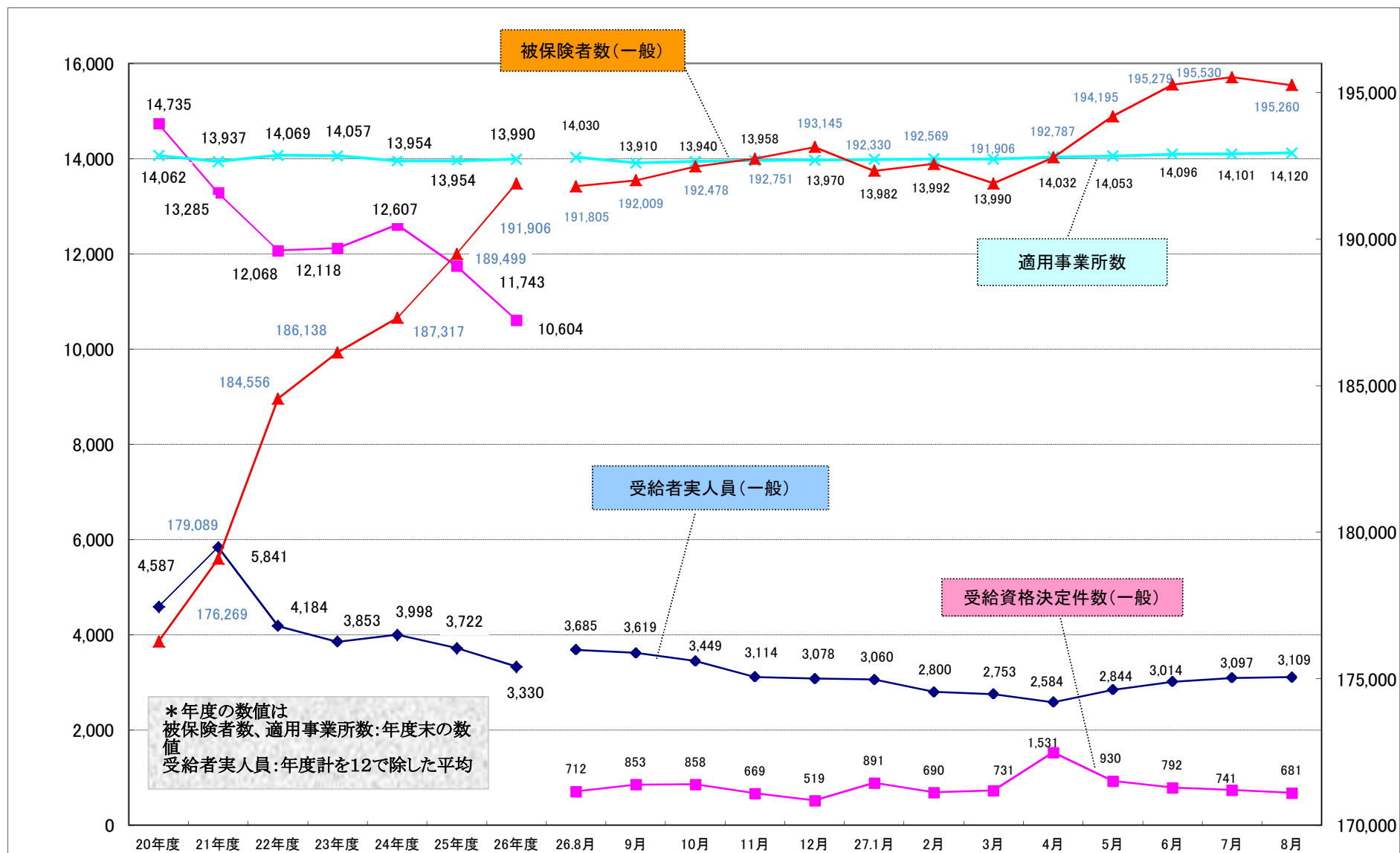

職業別有効求人・求職及び賃金の状況(常用的フルタイム)

平成27年8月

徳島労働局

職業	有効求人 数(人)	有効求職者 数(人)	有効求人 倍率 (倍)	求人賃金		求職賃金
				上限	下限	
A 管理的職業	44	23	1.91	208,980	168,288	140,000
B 専門的・技術的職業	2,220	1,022	2.17	261,008	196,024	191,774
07 開発技術者	56	34	1.65	287,250	177,719	267,500
08 製造技術者	36	110	0.33	279,163	180,050	179,000
09 建築・土木技術者等	283	83	3.41	314,820	202,019	210,714
10 情報処理・通信技術者	73	81	0.90	322,411	194,383	195,294
11 その他の技術者	5	8	0.63	270,667	192,667	195,000
12 医師・薬剤師等	148	13	11.38	362,824	271,456	297,500
13 保健師・助産師・看護師・准看護師	695	189	3.68	255,603	200,570	207,547
14 医療技術者	272	71	3.83	261,331	204,896	193,333
15 その他の保健医療	123	82	1.50	219,327	170,491	167,222
16 社会福祉の専門的職業	373	135	2.76	196,394	171,405	171,220
22 美術家、デザイナー等	40	73	0.55	236,200	160,967	192,222
05. 06. 17~21. 23. 24 その他の専門的職業	116	143	0.81	219,594	169,770	175,122
C 事務的職業	745	2,086	0.36	182,249	153,960	157,536
25 一般事務員	514	1,856	0.28	171,339	147,313	151,520
26 会計事務員	67	80	0.84	210,136	162,165	184,091
27 生産関連事務員	25	22	1.14	189,158	155,266	160,000
28 営業・販売関連事務員	114	87	1.31	205,800	177,841	260,000
29 外勤事務員	4	2	2.00	200,000	175,000	-
30 運輸・郵便事務	13	6	2.17	197,533	140,033	200,000
31 事務用機器操作の職業	8	33	0.24	151,950	145,110	116,667
D 販売の職業	925	770	1.20	230,203	172,187	176,821
32 商品販売の職業	391	379	1.03	198,317	157,890	158,235
33 販売類似の職業	43	18	2.39	265,636	194,825	228,750
34 営業の職業	491	373	1.32	252,785	181,619	191,375
E サービスの職業	1,706	967	1.76	195,428	153,530	156,883
35 家庭生活支援サービス	-	0	0.00	-	-	-
36 介護サービスの職業	770	411	1.87	178,584	145,851	155,254
37 保健医療サービス	149	73	2.04	160,182	140,258	157,500
38 生活衛生サービス	210	75	2.80	247,381	158,292	165,294
39 飲食物調理の職業	290	194	1.49	209,544	158,421	158,372
40 接客・給仕の職業	236	125	1.89	227,223	179,700	150,513
41 居住施設・ビルの管理	9	27	0.33	185,500	165,500	166,667
42 その他のサービス職	42	62	0.68	194,773	166,190	174,545
F 保安の職業	162	49	3.31	175,110	151,110	138,000
G 農林漁業の職業	63	91	0.69	162,130	143,100	170,526
H 生産工程の職業	680	1,019	0.67	214,654	159,799	174,359
49 生産設備(金属)	1	16	0.06	200,000	160,000	215,000
50 生産設備(金属除く)	18	33	0.55	183,063	162,813	171,667
51 生産設備(機械)	2	10	0.20	200,000	180,000	173,333
52 金属材料製造等	126	90	1.40	259,412	168,961	178,333
54 製品製造・加工処理	250	422	0.59	182,991	150,039	165,895
57 機械組立の職業	90	239	0.38	208,950	161,927	177,385
60 機械整備・修理の職業	116	76	1.53	230,239	163,956	188,889
61 製品検査(金属)	1	7	0.14	-	-	160,000
62 製品検査(金属除く)	8	14	0.57	173,592	153,592	260,000
63 機械検査の職業	2	9	0.22	160,800	150,800	200,000
64 生産関連・生産類似	66	103	0.64	265,000	178,143	173,125
I 輸送・機械運転の職業	364	302	1.21	238,834	185,175	206,567
65 鉄道運転の職業	-	-	0.00	-	-	-
66 自動車運転の職業	313	240	1.30	238,234	184,375	209,273
67 船舶・航空機運転	-	1	0.00	-	-	-
68 その他の輸送の職業	6	30	0.20	190,000	170,000	190,000
69 定置・建設機械運転	45	31	1.45	248,385	191,253	200,000
J 建設・採掘の職業	553	269	2.06	266,027	184,060	189,828
70 建設躯体工事の職業	102	30	3.40	317,909	198,909	167,500
71 建設の職業	154	44	3.50	261,786	178,192	188,571
72 電気工事の職業	113	59	1.92	269,553	177,744	197,857
73 土木の職業	184	136	1.35	253,964	189,261	189,394
74 採掘の職業	-	-	0.00	-	-	-
K 運搬・清掃等の職業	269	1,312	0.21	189,471	160,020	172,626
75 運搬の職業	161	353	0.46	196,507	165,188	187,500
76 清掃の職業	61	210	0.29	173,853	145,867	154,737
77 包装の職業	5	16	0.31	174,550	169,550	147,500
78 その他の運搬等の職業	42	733	0.06	177,890	151,433	167,917
分類不能の職業	-	311	0.00	-	-	240,000
(IT関連計)	209	227	0.92	274,676	181,297	189,787
(IT技術関連小計)	117	109	1.07	306,652	185,784	207,143
(IT操作関連小計)	48	90	0.53	235,933	169,068	171,111
(IT製造関連小計)	44	28	1.57	240,500	184,991	186,250
(福祉関連計)	1,836	718	2.56	216,934	174,706	174,208
(介護関連小計)	971	481	2.02	185,259	152,821	158,849
(その他小計)	865	237	3.65	259,509	204,121	208,095

職業別有効求人・求職及び賃金の状況(常用的パートタイム)

平成27年8月

徳島労働局

	有効求人数 (人)	有効求職者数 (人)	有効求人倍率 (倍)	求人賃金		求職賃金
				F限	下限	
A 管理的職業	2	1	2.00	-	-	-
B 専門的・技術的職業	991	446	2.22	1,423	1,195	1,101
07開発技術者	3	2	1.50	1,000	800	-
08製造技術者	6	17	0.35	900	800	800
09建築・土木技術者等	5	8	0.63	1,130	1,130	-
10情報処理・通信技術者	6	3	2.00	1,000	800	-
11その他の技術者	-	1	0.00	-	-	-
12医師・薬剤師等	102	24	4.25	2,250	1,863	2,375
13保健師、助産師、看護師、准看護師	381	154	2.47	1,529	1,289	1,259
14医療技術者	95	44	2.16	1,399	1,120	1,044
15その他の保健医療	39	40	0.98	1,252	993	788
16社会福祉の専門的職業	173	102	1.70	998	895	805
22美術家、デザイナー等	25	7	3.57	893	790	-
05、06、17～21、23、24その他の専門的職業	156	44	3.55	1,277	1,031	1,114
C 事務的職業	441	947	0.47	922	832	793
25一般事務員	340	888	0.38	924	839	793
26会計事務員	23	15	1.53	892	803	775
27生産関連事務員	26	11	2.36	868	781	710
28営業・販売関連事務員	36	14	2.57	953	833	842
29外勤事務員	-	1	0.00	-	-	-
30運輸・郵便事務	10	1	10.00	942	743	-
31事務用機器操作の職業	6	17	0.35	917	857	750
D 販売の職業	681	298	2.29	889	775	772
32商品販売の職業	622	270	2.30	886	769	770
33販売類似の職業	25	4	6.25	967	833	-
34営業の職業	34	24	1.42	900	833	900
E サービスの職業	2,160	612	3.53	995	844	803
35家庭生活支援サービス	9	6	1.50	1,200	1,000	-
36介護サービスの職業	587	171	3.43	1,140	907	841
37保健医療サービス	77	42	1.83	955	822	784
38生活衛生サービス	152	22	6.91	998	759	900
39飲食物調理の職業	609	207	2.94	889	800	773
40接客・給仕の職業	662	118	5.61	901	800	780
41居住施設・ビルの管理	15	2	7.50	1,133	983	-
42その他のサービス職	49	44	1.11	927	891	813
F 保安の職業	80	21	3.81	1,000	813	850
G 農林漁業の職業	82	53	1.55	862	771	768
H 生産工程の職業	314	192	1.64	822	763	794
49生産設備(金属)	-	2	0.00	-	-	-
50生産設備(金属除く)	6	7	0.86	838	720	-
51生産設備(機械)	-	1	0.00	-	-	750
52金属材料製造等	7	9	0.78	750	700	1,700
54製品製造・加工処理	253	109	2.32	827	773	770
57機械組立の職業	25	26	0.96	806	726	725
60機械整備・修理の職業	11	7	1.57	900	800	670
61製品検査(金属)	-	2	0.00	-	-	-
62製品検査(金属除く)	10	3	3.33	700	700	-
63機械検査の職業	1	3	0.33	-	-	750
64生産関連・生産類似	1	23	0.04	-	-	807
I 輸送・機械運転の職業	50	55	0.91	1,023	885	866
65鉄道運転の職業	-	-	0.00	-	-	-
66自動車運転の職業	50	48	1.04	1,023	885	875
67船舶・航空機運転	-	-	0.00	-	-	-
68その他の輸送の職業	-	3	0.00	-	-	-
69定置・建設機械運転	-	4	0.00	-	-	800
J 建設・採掘の職業	12	24	0.50	1,000	900	933
70建設躯体工事の職業	2	5	0.40	800	800	900
71建設の職業	-	3	0.00	-	-	1,100
72電気工事の職業	6	4	1.50	-	-	-
73土木の職業	4	12	0.33	1,200	1,000	833
74採掘の職業	-	-	0.00	-	-	-
K 運搬・清掃等の職業	660	990	0.67	875	823	765
75運搬の職業	136	71	1.92	933	861	804
76清掃の職業	316	194	1.63	857	822	747
77包装の職業	36	20	1.80	879	734	800
78その他の運搬等の職業	172	705	0.24	833	792	767
分類不能の職業	-	188	0.00	-	-	764
(IT関連計)	24	28	0.86	905	804	770
(IT技術関連小計)	9	5	1.80	975	800	-
(IT操作関連小計)	12	18	0.67	870	810	767
(IT製造関連小計)	3	5	0.60	800	792	775
(福祉関連計)	1,086	371	2.93	1,284	1,059	997
(介護関連小計)	681	201	3.39	1,118	910	835
(その他小計)	405	170	2.38	1,554	1,301	1,250