

最近の雇用失業情勢（平成26年11月分）

平成26年12月25日

徳島労働局職業安定部職業安定課

経済動向

総論（我が国経済の基調判断）

- 景気は、個人消費などに弱さがみられるが、緩やかな回復基調が続いている。
- ・個人消費は、消費者マインドに弱さがみられるなかで、底堅い動きとなっている。
 - ・設備投資は、おおむね横ばいとなっている。
 - ・輸出は、横ばいとなっている。
 - ・生産は、下げ止まっている。
 - ・企業収益は、全体としてはおおむね横ばいとなっているが、大企業製造業では改善の動きもみられる。企業の業況判断は、おおむね横ばいとなっている。
 - ・雇用情勢は、有効求人倍率の上昇には一服感がみられるものの、改善傾向にある。
 - ・消費者物価は、このところ横ばいとなっている。

先行きについては、当面、弱さが残るものの、雇用・所得環境の改善傾向が続くなかで、各種政策の効果もあって、緩やかに回復していくことが期待される。ただし、消費者マインドの低下や海外景気の下振れなど、我が国の景気を下押しするリスクに留意する必要がある。

（資料出所：26.12.19 内閣府「月例経済報告」）下線部は、先月から変更した部分

徳島県「金融経済概況」

- 徳島県内の景気は、消費税率引き上げに伴う駆け込み需要の反動がみられているが、基調的には緩やかな回復を続けている。

すなわち、公共投資は高水準で推移している。設備投資は持ち直している。個人消費は、消費税率引き上げに伴う駆け込み需要の反動がみられているが、基調的には持ち直している。住宅投資は、消費税率引き上げに伴う駆け込み需要の反動がみられているが、基調的には底堅く推移している。こうした中、企業の生産動向は高水準で推移している。雇用・所得情勢をみると、労働需給は改善しており、雇用者所得も緩やかに持ち直している。

（資料出所：26.12.5 日本銀行徳島事務所）

「第163回 全国企業短期経済観測調査結果」

（資料出所：26.12.15 日本銀行徳島事務所）

業況判断 D.I.（「良い」－「悪い」、%ポイント、（ ）内は前回調査時予測）

		13/6月	9月	12月	14/3月	6月	9月	12月	15/3月 (予測)
徳島	製造業	(▲15) ▲6	(▲3) ▲3	(3) 3	(9) 30	(3) 15	(6) 9	(3) 6	0
	非製造業	(▲14) 0	(▲6) 9	(6) 20	(14) 29	(3) 3	(▲3) ▲3	(▲9) 6	▲5
	全産業	(▲15) ▲3	(▲5) 3	(5) 12	(12) 30	(3) 8	(1) 3	(▲3) 6	▲3
全国	製造業	(▲10) ▲6	(▲2) ▲2	(1) 6	(4) 10	(1) 6	(7) 4	(4) 6	0
	非製造業	(▲3) 1	(2) 5	(3) 9	(7) 14	(1) 8	(6) 5	(4) 4	2
	全産業	(▲5) ▲2	(0) 2	(3) 8	(6) 12	(1) 7	(7) 4	(4) 5	1

雇用失業情勢

全 国

[現状のまとめ]

○10月の完全失業率は3.5%で前月より0.1ポイント改善

○有効求人倍率は1.10倍で前月より0.01ポイント改善

「現在の雇用情勢は、一部に厳しさが見られるものの、着実に改善が進んでいる。」

- ・完全失業者数（原数値）は、233万人と前年同月差30万人減少。
（季調値は234万人と前月差3万人減少）
- ・就業者数（季調値）は、前月より11万人減少し、6,355万人。
- ・雇用者数（季調値）は、前月より20万人減少し、5,606万人。
- ・労働力人口（季調値）は、前月より17万人減少し、6,588万人。
- ・新規求人倍率（季調値）は1.69倍で前月より0.02ポイント改善。
- ・産業別の新規求人（原数値）の状況を前年同月比で見ると、「製造業」「卸売業,小売業」「宿泊業,飲食サービス業」「医療,福祉」等では増加しているが、「建設業」「学術研究,専門・技術サービス業」「サービス業（他に分類されないもの）」等では減少している。製造業は17ヶ月連続で増加。
- ・パートタイムを含む常用新規求職者数（原数値）については、事業主都合離職者が15.8%減と前年同月比23ヶ月連続の減少。

（厚生労働省職業安定局 26.11.28）

徳島県

平成26年11月の有効求人倍率（季節調整値）は1.04倍となり、前月より0.02ポイント下回った。正社員有効求人倍率（原数値）は0.71倍となり、前年同月より0.01ポイント上回った。

有効求人数（原数値）は前年同月に比べ5.2%減の14,025人となり、有効求職者数（同）は前年同月比7.4%減の12,697人となった。

新規求人数（原数値）（パートを含む）は前年同月に比べ1.0%減の4,875人となり、新規求職者数（原数値）は前年同月に比べ11.1%減の2,410人となった。

新規求人数をパートを含む産業分類（大分類）についてみると、前年同月比で増加したものは教育,学習支援業（57.5%）、医療,福祉（10.7%）などで、減少したものは運輸業,郵便業（▲35.7%）、建設業（▲22.7%）、卸売業,小売業（▲11.0%）などである。

有効求人倍率は1倍台で推移しており、雇用失業情勢は一部に厳しさが見られるものの、改善している。

このような状況の中、求人・求職者のニーズや状況に応じた的確な職業紹介及び求職者支援訓練等への誘導等によるきめ細かな就職支援を図っていく。

有効求人倍率

有効求人倍率（季節調整値）1.04倍。（原数値は1.10倍）。

直近のボトムは、平成21年8・9月0.57倍。

直近のピークは、平成26年5月1.16倍。

正社員有効求人倍率（原数値）0.71倍。

◇有効求人数（パートを含む）

有効求人数は14,025人（原数値）で前年同月比5.2%減となった。

◇正社員の有効求人数（パートを除く）

正社員の有効求人数は6,290人（原数値）で前年同月比5.8%減となった。

◇有効求職者（パートを含む）

有効求職者は12,697人（原数値）で前年同月比7.4%減となった。

◇有効求人倍率

有効求人倍率は1.04倍となり、前月より0.02ポイント下回った。

◇正社員有効求人倍率

正社員の有効求人倍率は0.71倍となり、前年同月より0.01ポイント上回った。

◇地域、安定所別有効求人倍率（原数値）

県央地域		県西地域		県南地域	
徳島	1.41	三好	0.98	阿南	0.71
小松島出張所	0.89	美馬	0.94	牟岐出張所	0.64
吉野川	0.68				
鳴門	1.01				
地域平均	1.18	地域平均	0.96	地域平均	0.70

新規求人倍率

新規求人倍率（季節調整値）1.65倍（原数値は2.02倍）

◇新規求人数（新規学卒を除きパートを含む）

新規求人数は4,875人（原数値）で前年同月比1.0%減となった。新規求人数（同）のうち、正社員求人の占める割合は44.9%で、前年同月比0.5ポイント減、前月比では1.8ポイント減となった。

常用新規求人数のうち、常用派遣・請負求人の占める割合は5.4%で、前年同月比で0.4ポイント減、前月比で1.1ポイント減少となった。

◇新規求人倍率

新規求人倍率は1.65倍となり、前月を0.09ポイント下回った。

○産業分類（大分類）別新規求人数の状況

産 業	新規求人数 (人)	最近の動向（前年同月比）		
		9月	10月	11月
建 設 業	343	▲14.6%	▲10.8%	▲22.7%
製 造 業	484	▲2.1%	▲3.5%	6.1%
情 報 通 信 業	62	6.8%	63.6%	34.8%
運 輸 業 , 郵 便 業	153	25.5%	▲17.2%	▲35.7%
卸 売 業 , 小 売 業	714	▲10.0%	▲18.0%	▲11.0%
金 融 業 , 保 険 業	60	▲32.6%	0.0%	▲9.1%
宿泊業, 飲食サービス業	396	▲28.4%	12.0%	8.5%
生活関連サービス業, 娯楽業	261	10.4%	▲6.9%	17.0%
教育, 学習支援業	126	▲27.7%	▲48.9%	57.5%
医 療 , 福 祉	1,475	▲1.2%	▲7.3%	10.7%
サ ー ビ ス 業	514	13.8%	▲20.6%	▲6.9%

◇新規求職者（パートを含む）

新規求職者は2,410人（原数値）で前年同月比11.1%減となった。

○新規求職者（パートを除く常用1,698人）の求職理由別状況

在職者	450人	構成比 26.5%	前年同月比 2.2%減	(2ヶ月連続)
離職者	1,095人	構成比 64.5%	前年同月比 12.7%減	(11ヶ月連続)
事業主都合	323人	構成比 19.0%	前年同月比 21.4%減	(10ヶ月連続)
定年到達者	21人	構成比 1.2%	前年同月比 12.5%減	(3ヶ月連続)
自己都合	719人	構成比 42.3%	前年同月比 7.9%減	(4ヶ月連続)
自営その他	32人	構成比 1.9%	前年同月比 15.8%減	(6ヶ月連続)
不明	0人	構成比 0%		
無業者	153人	構成比 9.0%	前年同月比 30.5%減	(2ヶ月ぶり)

有効求人数（常用フルタイム）を職業別で見ると、専門的・技術的職業は2,263人(1,044人、2.17倍)、事務的職業は690人(2,277人、0.30倍)、販売の職業は836人(902人、0.93倍)、サービスの職業は1,592人(1,021人、1.56倍)、保安の職業152人(39人、3.90倍)、生産工程の職業は696人(1,147人、0.61倍)、輸送・機械運転の職業は386人(361人、1.07倍)、建設・採掘の職業611人(292人、2.09倍)、運搬・清掃等276人(1,255人、0.22倍)となっている。

年齢別（常用計：就職機会積み上げ方式）では、25歳未満で1,163人(1,212人、0.96倍)、25歳以上35歳未満で2,225人(2,339人、0.95倍)、35歳以上45歳未満で1,710人(1,988人、0.86倍)、45歳以上55歳未満で1,190人(1,546人、0.77倍)、55歳以上では1,310人(1,761人、0.74倍)となっている。

⑨（ ）内は有効求職者数と有効求人倍率で原数値

就職の状況

就職件数 1,090 件のうち、常用就職件数（パート除く）は 606 件。職業別では、専門的・技術的職業が 105 件、事務的職業 90 件、販売の職業 41 件、サービスの職業 118 件、生産工程の職業 107 件、輸送・機械運転 51 件、建設・採掘 28 件、運搬・清掃等 48 件となっている。

なお、45 歳以上の者の常用就職件数は 176 件となっている。

多数離職、倒産等の状況

・多数離職（10人以上）

安定所が把握した状況は 1 件、10 名（前年同月 0 件、0 名）だった。

・企業倒産

平成 26 年 11 月度の県内企業倒産件数（負債総額 1 千万円以上）は 1 件、負債総額は 1 億円だった。

件数は、前月（2 件）から 1 件減少したものの、前年同月（1 件）と同数だった。また、負債総額は前月（1 億 4,000 万円）から 6,000 万円増加し、前年同月（1 億円）から 1 億円増加した。

産業別倒産状況は、運輸業 1 件。

原因別倒産状況は、過小資本 1 件。

（資料出所：26.12.1 ㈱東京商工リサーチ徳島支店）

雇用保険の状況

適用事業所数は 13,958 件（前年同月 13,900 件）で前月からは 18 事業所の増加。被保険者数は 192,751 人（前年同月 189,758 人）で前月より 273 人増となった。受給資格決定件数は 669 件（前年同月 723 件）で前月より 189 件減となった。

受給資格決定件数の産業別では、建設業からの離職が 37 件、製造業 129 件（食料品 17 件、繊維工業 7 件、木材・木製品 7 件、家具・装備品 3 件、パルプ・紙・紙加工品 6 件、印刷・同関連業 3 件、化学工業 13 件、金属製品製造業 3 件、はん用機械器具 7 件、生産用機械器具 4 件、電子部品・デバイス・電子回路製造業 15 件、電気機械器具 24 件、輸送用機械器具 5 件等）、運輸業、郵便業 25 件、卸売業、小売業 147 件、金融業・保険業 21 件、宿泊業、飲食サービス業 24 件、医療、福祉 97 件、サービス業 66 件となっている。

受給者実人員は 3,114 人（前年同月 3,508 人）で、前年同月比 11.2%減少となった。

雇用失業情勢の推移

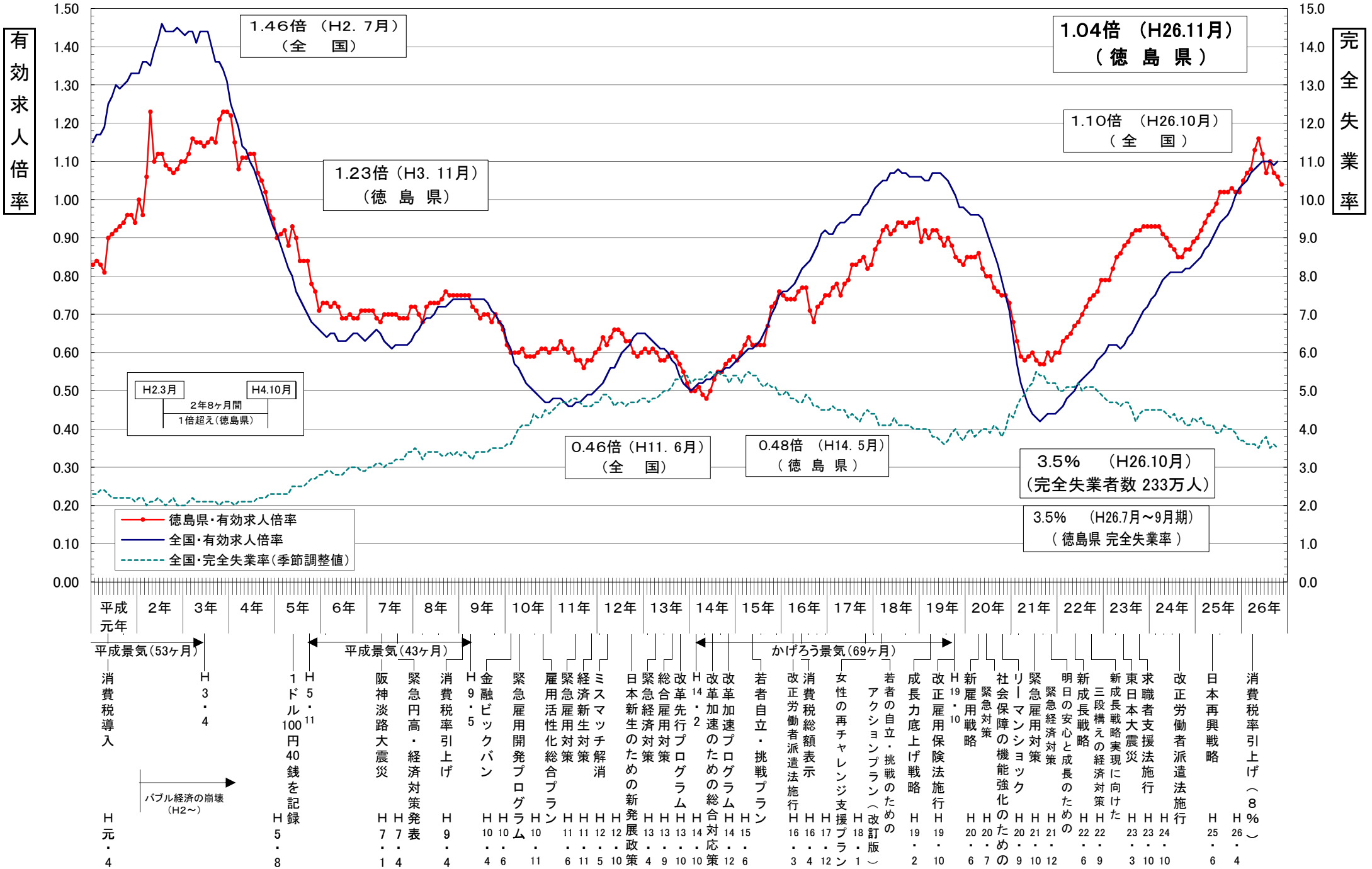

年 齢 別 常 用 職 業 紹 介 状 況 (就 職 機 会 積 み 上 げ 方 式)

徳島労働局

2014年11月分

区 分	常 用 (パ ー ト を 除 く)								常 用 的 パ ー ト タ イ ム								常 用 計
	月 間 有 効 求 人 数 (A)	新 規 求 人 数 (B)	月 間 有 効 求 職 者 数 (C)	新 規 求 職 申 込 件 数 (D)	就 職 件 数 (E)	充 足 数 (F)	新 規 求 人 倍 率 (B/D)	有 効 求 人 倍 率 (A/C)	月 間 有 効 求 人 数 (A)	新 規 求 人 数 (B)	月 間 有 効 求 職 者 数 (C)	新 規 求 職 申 込 件 数 (D)	就 職 件 数 (E)	充 足 数 (F)	新 規 求 人 倍 率 (B/D)	有 効 求 人 倍 率 (A/C)	
19歳以下	207	63	216	37	17	13	1.70	0.96	83	36	60	14	13	7	2.57	1.38	1.05
20歳～24歳	956	405	996	237	96	85	1.71	0.96	197	68	142	26	27	13	2.62	1.39	1.01
25歳～29歳	1,211	544	1,266	318	98	115	1.71	0.96	465	191	334	73	39	37	2.62	1.39	1.05
30歳～34歳	1,014	401	1,073	238	80	84	1.68	0.95	533	232	383	89	29	45	2.61	1.39	1.06
35歳～39歳	908	306	1,011	190	72	63	1.61	0.90	548	214	394	82	46	42	2.61	1.39	1.04
40歳～44歳	802	254	977	171	67	52	1.49	0.82	537	211	386	81	54	41	2.60	1.39	0.98
45歳～49歳	621	211	798	151	67	44	1.40	0.78	443	149	319	57	43	29	2.61	1.39	0.95
50歳～54歳	569	163	748	120	42	34	1.36	0.76	448	136	323	52	29	26	2.62	1.39	0.95
55歳～59歳	570	136	751	100	33	28	1.36	0.76	598	157	431	60	36	31	2.62	1.39	0.99
60歳～64歳	547	119	744	91	28	25	1.31	0.74	928	232	687	92	37	47	2.52	1.35	1.03
65歳以上	193	59	266	45	6	12	1.31	0.73	461	161	343	64	19	33	2.52	1.34	1.07
計	7,598	2,661	8,846	1,698	606	555	1.57	0.86	5,241	1,787	3,802	690	372	351	2.59	1.38	1.02

「就職機会積み上げ方式」

個々の求人について、求人数を対象となる年齢階級<5歳刻みの11階級>の総月間有効求職者数で除して、当該求人に係る求職者一人あたりの就職機会を算定し、全有効求人についてこの就職機会を足し上げることにより、年齢別有効求人倍率を算出。

新規求人(派遣・請負・正社員)の推移

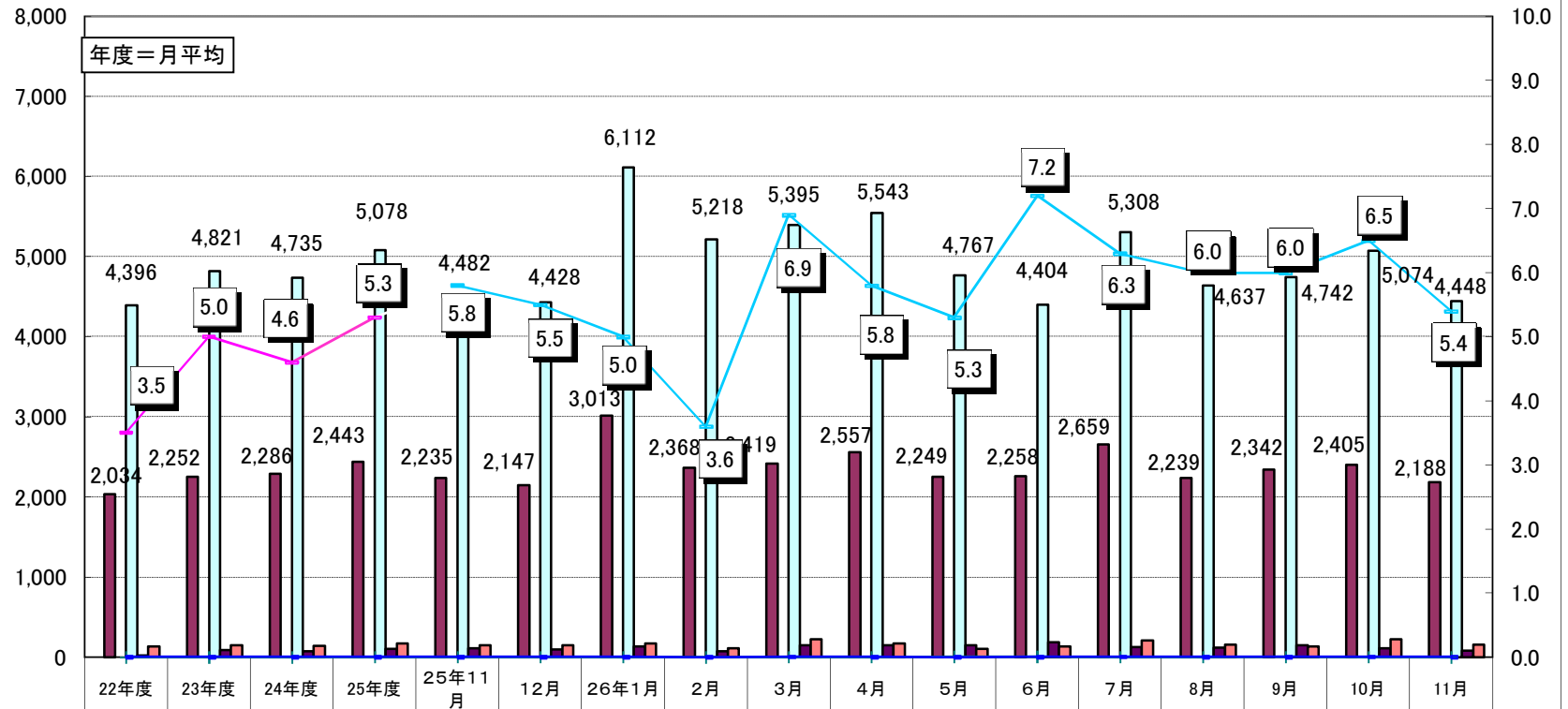

資料: 徳島労働局職業安定部職業安定課「職業安定業務統計」

雇用保険関係指数の推移

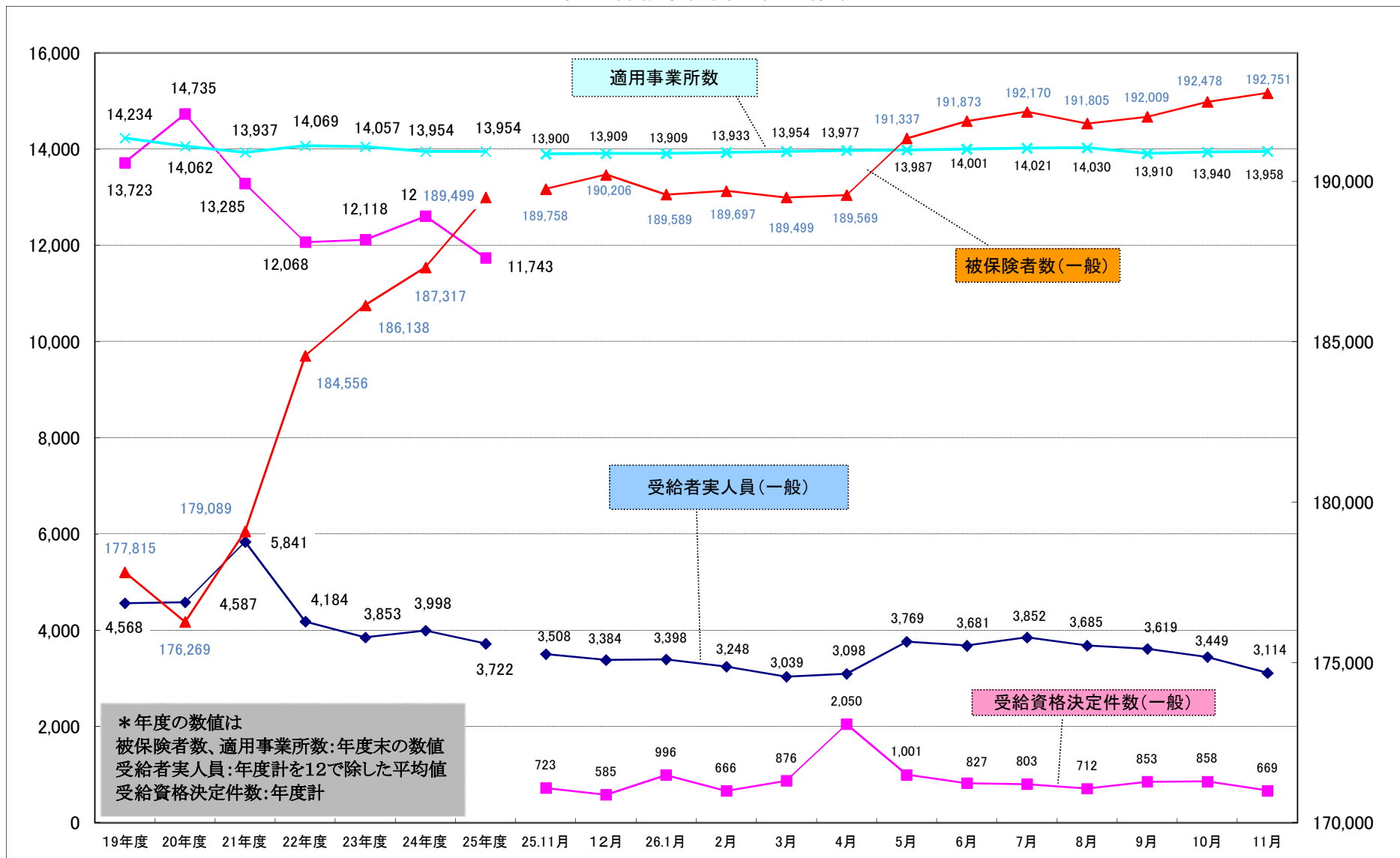

職業別有効求人・求職及び賃金の状況(常用的フルタイム)

平成26年11月

徳島労働局

職業	有効求人 数(人)	有効求職者 数(人)	有効求人 倍率 (倍)	求人賃金		求職賃金
				上限	下限	
A 管理的職業	35	33	1.06	208,800	166,343	221,429
B 専門的・技術的職業	2,263	1,044	2.17	249,076	190,019	187,121
07開発技術者	62	35	1.77	260,577	178,346	226,000
08製造技術者	28	130	0.22	258,922	166,228	182,222
09建築・土木技術者等	313	96	3.26	304,285	196,925	223,333
10情報処理・通信技術者	68	103	0.66	338,300	198,262	191,000
11その他の技術者	4	6	0.67	350,000	200,000	200,000
12医師、薬剤師等	132	15	8.80	359,394	277,299	240,000
13保健師、助産師、看護師、准看護師	739	139	5.32	248,490	197,837	203,704
14医療技術者	228	75	3.04	258,576	201,131	186,923
15その他の保健医療	125	93	1.34	205,888	158,659	148,947
16社会福祉の専門的職業	392	144	2.72	203,879	172,501	160,870
22美術家、デザイナー等	38	63	0.60	235,527	174,800	184,000
05、06、17～21、23、24その他の専門的職業	134	145	0.92	218,900	169,016	186,875
C 事務的職業	690	2,277	0.30	177,267	150,286	153,121
25一般事務員	491	2,023	0.24	170,079	144,682	150,442
26会計事務員	57	85	0.67	179,312	149,485	162,667
27生産関連事務員	28	32	0.88	195,543	171,971	164,286
28営業・販売関連事務員	87	97	0.90	218,596	180,093	179,545
29外勤事務員	-	2	0.00	-	-	-
30運輸・郵便事務	13	11	1.18	88,000	88,000	192,000
31事務用機器操作の職業	14	27	0.52	138,600	138,600	160,000
D 販売の職業	836	902	0.93	230,517	174,777	198,564
32商品販売の職業	341	497	0.69	199,975	162,719	160,808
33販売類似の職業	43	9	4.78	264,400	191,138	166,667
34営業の職業	452	396	1.14	247,995	181,168	247,089
E サービスの職業	1,592	1,021	1.56	196,644	153,223	156,268
35家庭生活支援サービス	-	0	0.00	-	-	-
36介護サービスの職業	741	412	1.80	175,448	146,838	155,412
37保健医療サービス	141	92	1.53	165,467	139,501	141,818
38生活衛生サービス	244	70	3.49	256,450	162,201	172,222
39飲食物調理の職業	229	200	1.15	199,942	154,164	164,286
40接客・給仕の職業	193	157	1.23	212,767	172,464	152,105
41居住施設・ビルの管理	5	29	0.17	500,000	300,000	155,000
42その他のサービス職	39	61	0.64	210,262	160,892	164,444
F 保安の職業	152	39	3.90	172,718	148,566	157,778
G 農林漁業の職業	61	108	0.56	180,673	152,600	150,800
H 生産工程の職業	696	1,147	0.61	214,151	156,588	179,657
49生産設備(金属)	1	14	0.07	230,000	140,000	252,000
50生産設備(金属除く)	1	36	0.03	384,000	155,000	146,250
51生産設備(機械)	-	16	0.00	-	-	183,333
52金属材料製造等	123	92	1.34	235,077	159,202	189,600
54製品製造・加工処理	276	457	0.60	182,431	145,684	172,258
57機械組立の職業	103	290	0.36	225,716	166,922	180,476
60機械整備・修理の職業	123	99	1.24	219,790	164,856	201,875
61製品検査(金属)	1	4	0.25	160,000	160,000	-
62製品検査(金属除く)	5	22	0.23	224,360	152,760	158,000
63機械検査の職業	1	8	0.13	-	-	160,000
64生産関連・生産類似	62	109	0.57	244,372	160,378	185,385
I 輸送・機械運転の職業	386	361	1.07	235,335	180,622	190,253
65鉄道運転の職業	-	-	0.00	-	-	-
66自動車運転の職業	323	281	1.15	229,129	177,258	191,356
67船舶・航空機運転	-	4	0.00	-	-	173,333
68その他の輸送の職業	4	33	0.12	211,348	160,015	190,000
69定置・建設機械運転	59	43	1.37	264,500	197,700	188,571
J 建設・採掘の職業	611	292	2.09	266,826	180,916	205,455
70建設躯体工事の職業	95	29	3.28	288,600	190,767	196,667
71建設の職業	130	55	2.36	258,833	177,292	202,000
72電気工事の職業	134	64	2.09	279,693	176,164	200,769
73土木の職業	251	143	1.76	252,314	183,117	212,000
74採掘の職業	1	1	1.00	-	-	-
K 運搬・清掃等の職業	276	1,255	0.22	200,203	161,930	210,182
75運搬の職業	141	339	0.42	207,250	170,586	175,224
76清掃の職業	86	197	0.44	202,150	149,541	154,286
77包装の職業	9	6	1.50	134,525	134,525	200,000
78その他の運搬等の職業	40	713	0.06	145,000	134,000	247,952
分類不能の職業	-	367	0.00	-	-	170,545
(IT関連計)	206	261	0.79	271,441	180,857	188,000
(IT技術関連小計)	109	139	0.78	306,629	187,938	198,846
(IT操作関連小計)	61	69	0.88	236,633	172,861	170,000
(IT製造関連小計)	36	53	0.68	255,386	180,171	176,667
(福祉関連計)	1,859	672	2.77	217,311	176,293	168,947
(介護関連小計)	978	481	2.03	189,333	157,273	156,598
(その他小計)	881	191	4.61	254,938	201,872	202,222

職業別有効求人・求職及び賃金の状況(常用的パートタイム)

平成26年11月

徳島労働局

職業	有効求人 数 (人)	有効求職者 数 (人)	有効求人倍率 (倍)	求人賃金		求職賃金
				上限	下限	
A 管理的職業	1	3	0.33	-	-	-
B 専門的・技術的職業	847	404	2.10	1,384	1,159	1,001
07開発技術者	2	1	2.00	-	-	-
08製造技術者	2	14	0.14	-	-	813
09建築・土木技術者等	6	9	0.67	1,225	850	900
10情報処理・通信技術者	6	5	1.20	1,000	800	750
11その他の技術者	-	1	0.00	-	-	-
12医師・薬剤師等	85	9	9.44	2,347	1,816	1,000
13保健師、助産師、看護師、准看護師	379	141	2.69	1,459	1,242	1,164
14医療技術者	78	41	1.90	1,412	1,107	1,022
15その他の保健医療	33	25	1.32	1,019	841	1,075
16社会福祉の専門的職業	138	92	1.50	1,044	953	821
22美術家、デザイナー等	26	10	2.60	934	770	838
05.06.17~21.23.24その他の専門的職業	92	56	1.64	1,157	1,016	1,019
C 事務的職業	510	922	0.55	879	787	779
25一般事務員	381	849	0.45	857	784	777
26会計事務員	24	20	1.20	900	785	917
27生産関連事務員	24	13	1.85	863	725	750
28営業・販売関連事務員	33	23	1.43	1,010	806	750
29外勤事務員	-	-	0.00	-	-	-
30運輸・郵便事務	7	-	999.99	938	725	-
31事務用機器操作の職業	41	17	2.41	921	840	800
D 販売の職業	713	378	1.89	840	766	756
32商品販売の職業	652	341	1.91	829	755	749
33販売類似の職業	33	7	4.71	956	876	700
34営業の職業	28	30	0.93	1,125	1,125	842
E サービスの職業	2,069	612	3.38	1,003	832	798
35家庭生活支援サービス	10	5	2.00	1,173	1,033	750
36介護サービスの職業	578	166	3.48	1,159	916	829
37保健医療サービス	109	36	3.03	972	825	788
38生活衛生サービス	113	28	4.04	1,040	731	767
39飲食物調理の職業	596	206	2.89	878	780	778
40接客・給仕の職業	606	119	5.09	898	792	786
41居住施設・ビルの管理	8	8	1.00	850	700	817
42その他のサービス職	49	44	1.11	987	788	827
F 保安の職業	74	14	5.29	937	760	782
G 農林漁業の職業	61	51	1.20	867	767	763
H 生産工程の職業	302	207	1.46	795	744	757
49生産設備(金属)	-	1	0.00	-	-	-
50生産設備(金属除く)	4	9	0.44	800	800	817
51生産設備(機械)	-	-	0.00	-	-	-
52金属材料製造等	2	11	0.18	-	-	-
54製品製造・加工処理	245	110	2.23	786	740	753
57機械組立の職業	26	29	0.90	700	683	800
60機械整備・修理の職業	10	6	1.67	1,250	900	800
61製品検査(金属)	-	2	0.00	-	-	-
62製品検査(金属除く)	12	10	1.20	840	807	733
63機械検査の職業	-	7	0.00	-	-	700
64生産関連・生産類似	3	22	0.14	-	-	730
I 輸送・機械運転の職業	69	37	1.86	886	809	891
65鉄道運転の職業	-	-	0.00	-	-	-
66自動車運転の職業	67	29	2.31	886	809	850
67船舶・航空機運転	-	-	0.00	-	-	-
68その他の輸送の職業	1	4	0.25	-	-	973
69定置・建設機械運転	1	4	0.25	-	-	-
J 建設・採掘の職業	13	16	0.81	-	-	900
70建設躯体工事の職業	5	2	2.50	-	-	-
71建設の職業	2	6	0.33	-	-	800
72電気工事の職業	3	1	3.00	-	-	-
73土木の職業	3	7	0.43	-	-	950
74採掘の職業	-	-	0.00	-	-	-
K 運搬・清掃等の職業	582	960	0.61	854	802	748
75運搬の職業	97	77	1.26	902	824	813
76清掃の職業	241	194	1.24	836	794	714
77包装の職業	29	8	3.63	884	790	-
78その他の運搬等の職業	215	681	0.32	838	797	746
分類不能の職業	-	198	0.00	-	-	783
(IT関連計)	65	24	2.71	918	799	813
(IT技術関連小計)	7	5	1.40	1,000	800	750
(IT操作関連小計)	51	17	3.00	944	816	800
(IT製造関連小計)	7	2	3.50	700	680	900
(福祉関連計)	1,063	344	3.09	1,276	1,056	976
(介護関連小計)	656	188	3.49	1,151	932	827
(その他小計)	407	156	2.61	1,471	1,250	1,150