

令和8年1月28日

【照会先】

徳島労働局職業安定部職業安定課

課長 森野雅行

課長 補佐 岡島敬仁

地方労働市場情報官 森下明実

(電話) 088-611-5383

報道関係者 各位

職業安定業務統計速報(令和7年12月分)について

徳島県の有効求人倍率
1.17倍全国
1.19倍(12月)四国
1.29倍(12月)
(季節調整値)

1. 概況

- 有効求人倍率(季節調整値)は、1.17倍で、前月を0.02ポイント下回った。
- 新規求人倍率(季節調整値)は、1.94倍で、前月を0.46ポイント下回った。
- 有効求人数(原数値)は、前年同月比3.4%減(2か月連続)の15,578人、有効求職者数(原数値)は、前年同月比5.6%減(9か月連続)の11,970人となった。
- 正社員の有効求人倍率(原数値)は、1.13倍で前年同月を0.01ポイント上回った。
- 地域別有効求人倍率(原数値)については、以下のとおり。
 - 県央地域(徳島、小松島出張所、鳴門、吉野川管内) 1.36倍(前年同月1.32倍)
 - 県西地域(美馬、三好管内) 1.20倍(前年同月1.00倍)
 - 県南地域(阿南、牟岐出張所管内) 0.99倍(前年同月1.18倍)

<職業別有効求人倍率>

常用フルタイム

| 職業別 | 有効求人倍率 |
|--------------|--------|
| 計 | 1.29 |
| 管理的職業従事者 | 3.60 |
| 専門・技術的職業従事者 | 2.54 |
| 事務従事者 | 0.59 |
| 販売従事者 | 1.54 |
| サービス職業従事者 | 2.03 |
| 保安職業従事者 | 8.02 |
| 農林漁業従事者 | 1.19 |
| 生産工程従事者 | 1.27 |
| 輸送・機械運転従事者 | 1.87 |
| 建設・採掘従事者 | 4.33 |
| 運搬・清掃・包装等従事者 | 0.64 |

(参考:福祉関連職業合計 3.26)

<有効求人倍率の推移(季節調整値)>

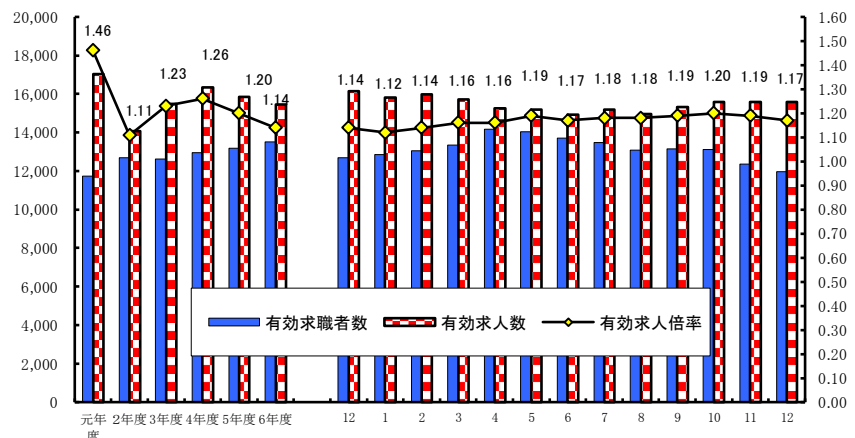
令和6年12月以前の数値は新季節指数により改訂されている。
(季節調整法はセンサス局法Ⅱ(X-12-ARIMA)による。)

(注)ハローワークインターネットサービスの機能拡充に伴い、令和3年9月以降の数値には、ハローワークに来所せず、オンライン上で求職登録した求職者数や、求職者がハローワークインターネットサービスの求人に直接応募した就職件数等が含まれている。

2. 新規求人の動き

- ・新規求人数(原数値)は、前年同月比では4.1%減(4か月連続)の5,162人となった。
- ・新規求人数に占める正社員求人の割合は、47.9%となり前年同月を1.0ポイント上回った。
- ・これをパートを含む主な産業分類(大分類)についてみると、前年同月比等で増加したものは、医療、福祉6.0%(98人)、教育、学習支援業58.0%(51人)、製造業10.3%(41人)、減少したものは、卸売業、小売業▲28.4%(▲216人)、公務・その他▲21.9%(▲107人)、建設業▲20.7%(▲95人)などである。

3. 新規求職の動き

- ・新規求職者数(原数値)は、前年同月比5.2%増(4か月ぶり)の2,011人となった。
- ・新規パート求職者は、前年同月比0.4%減の748人、新規常用求職者は、同5.8%増の2,004人となった。
- ・新規常用求職者(パートを除く)の求職理由別状況をみると、前年同月比で在職者2.9%増(2か月ぶり)、事業主都合離職者40.8%増(2か月ぶり)、定年到達者、前年同数、自己都合離職者0.6%増(3か月ぶり)、無業者33.3%増(2か月連続)となった。

＜年齢別新規常用求職者(パートを除く)＞

| 年齢別 | 求職者数 | 前年同月比 |
|---------|-------|--------|
| 計 | 1,260 | 9.0% |
| 24歳以下 | 121 | 14.2% |
| 25歳～34歳 | 260 | 0.4% |
| 35歳～44歳 | 248 | 13.8% |
| 45歳～54歳 | 303 | 10.6% |
| 55歳～59歳 | 156 | 20.9% |
| 60歳～64歳 | 103 | 4.0% |
| 65歳以上 | 69 | ▲ 2.8% |

＜求職理由別新規常用求職者(パートを除く)＞

| 求職理由別 | 求職者数 | 構成比 | 前年同月比 |
|--------|-------|-------|--------|
| 計 | 1,260 | - | 9.0% |
| 在職者 | 431 | 34.2% | 2.9% |
| 離職者 | 737 | 58.5% | 10.3% |
| 事業主都合 | 221 | 17.5% | 40.8% |
| 定年到達者 | 18 | 1.4% | 0.0% |
| 自己都合 | 478 | 37.9% | 0.6% |
| 自営・その他 | 16 | 1.3% | ▲ 5.9% |
| 無業者 | 92 | 7.3% | 33.3% |

4. 就職の動き

- ・就職件数は、前年同月比6.2%減の731件となった。
- ・就職率は、前年同月比4.3ポイント減の36.4%となった。

5. 雇用保険の動き

- ・雇用保険被保険者数は、197,491人で前年同月比0.62%減少し、資格取得者数は1,696人(同2.11%増)資格喪失者数は、1,720人(同3.86%増)となった。
- ・受給資格決定件数は、497件(※速報値)(前年同月417件)で前年同月比19.18%増加となった。
- ・受給者実人員は、2,572人(前年同月2,278人)で前年同月比12.91%増(7か月連続)となった。

＜年齢別雇用保険受給者実人員＞

| 年齢別 | 実人員 | 前年同月比 |
|---------|-------|-------|
| 計 | 2,572 | 12.9% |
| 29歳以下 | 377 | 18.6% |
| 30歳～44歳 | 649 | 19.1% |
| 45歳～59歳 | 919 | 3.5% |
| 60歳以上 | 627 | 19.0% |

＜産業別雇用保険資格喪失者＞

| 産業別 | 資格喪失者数 | うち事業主都合 | 事業主都合割合 |
|--------|--------|---------|---------|
| 産業計 | 1,720 | 194 | 11.3% |
| 建設業 | 154 | 19 | 12.3% |
| 製造業 | 282 | 26 | 9.2% |
| 運輸、郵便業 | 108 | 25 | 23.1% |
| 卸売、小売業 | 211 | 12 | 5.7% |
| 医療、福祉 | 378 | 72 | 19.0% |
| サービス業 | 273 | 7 | 2.6% |

6. 県内の雇用失業情勢

求人が求職を上回って推移しているものの、求人は緩やかに減少している。
足元の経済情勢等が雇用に与える影響には留意する必要がある。

有効求職者数は、高い水準を維持しているため、引き続き、求人・求職のニーズに応じた的確な職業紹介、担当者制による個別支援など、きめ細かな支援を図るとともに、人手不足感が高まる企業への支援として、求職者ニーズに応じた求人条件の見直しを促すとともに、内容の充実等を図る。

I 職業紹介の状況

No.1

| 項 目 年 月 | | 労 働 市 場 | | | | | | | | | | | |
|------------------------|---------|--|---------------------------------|----------------------------|----------------------------|--------------------------|---------------------|----------------------------|---------|----------------------------|---------|------------------------|------------------------|
| | | 1. 一 般 労 働 者 { 日 雇 ・ 学 卒 (中 学 、 高 校) を 除 く 全 数 } | | | | | | | | | | | |
| | | 求 職 | | 求 人 | | 就 職 | 充 足 | 求 人 倍 率 | | | | 就 職 率 | 充 足 率 |
| | | ① 新 規 求 職 件 数 (件) | ② 有 効 求 職 者 数 (人) | ③ 新 規 求 人 数 (人) | ④ 有 効 求 人 数 (人) | ⑤ 就 職 件 数 (件) | ⑥ 充 足 数 (人) | ⑦ 有 効 ④ / ② (倍) | | ⑧ 新 規 ③ / ① (倍) | | ⑤ / ① ×100 (%) | ⑥ / ③ ×100 (%) |
| | | | | | | | | 季 節 調 整 値 (倍) | | 季 節 調 整 値 (倍) | | | |
| 徳 島 県 | 令和3年度平均 | 2,498 | 12,613 | 5,515 | 15,501 | 937 | 891 | 1.23 | － | 2.21 | － | 37.5 | 16.2 |
| | 令和4年度平均 | 2,494 | 12,957 | 5,697 | 16,342 | 910 | 868 | 1.26 | － | 2.28 | － | 36.5 | 15.2 |
| | 令和5年度平均 | 2,461 | 13,181 | 5,473 | 15,831 | 908 | 853 | 1.20 | － | 2.22 | － | 36.9 | 15.6 |
| | 令和6年度平均 | 2,432 | 13,505 | 5,377 | 15,446 | 849 | 804 | 1.14 | － | 2.21 | － | 34.9 | 14.9 |
| | 前年度対比 | ▲ 1.2 | 2.5 | ▲ 1.8 | ▲ 2.4 | ▲ 6.5 | ▲ 5.8 | ホ°▲0.06 | － | ホ°▲0.01 | － | ホ°▲2.0 | ホ°▲0.7 |
| | 令和6年12月 | 1,912 | 12,682 | 5,380 | 16,133 | 779 | 742 | 1.27 | 1.14 | 2.81 | 2.09 | 40.7 | 13.8 |
| | 令和7年1月 | 2,590 | 12,859 | 5,660 | 15,807 | 702 | 662 | 1.23 | 1.12 | 2.19 | 2.24 | 27.1 | 11.7 |
| | 2月 | 2,465 | 13,034 | 5,643 | 15,982 | 825 | 782 | 1.23 | 1.14 | 2.29 | 2.40 | 33.5 | 13.9 |
| | 3月 | 2,622 | 13,346 | 5,149 | 15,718 | 1,143 | 1,108 | 1.18 | 1.16 | 1.96 | 2.09 | 43.6 | 21.5 |
| | 4月 | 3,492 | 14,165 | 5,514 | 15,255 | 991 | 946 | 1.08 | 1.16 | 1.58 | 2.18 | 28.4 | 17.2 |
| | 5月 | 2,606 | 14,032 | 5,401 | 15,183 | 892 | 851 | 1.08 | 1.19 | 2.07 | 2.36 | 34.2 | 15.8 |
| | 6月 | 2,226 | 13,719 | 4,797 | 14,930 | 813 | 751 | 1.09 | 1.17 | 2.15 | 2.21 | 36.5 | 15.7 |
| | 7月 | 2,393 | 13,463 | 5,551 | 15,194 | 827 | 767 | 1.13 | 1.18 | 2.32 | 2.04 | 34.6 | 13.8 |
| | 8月 | 2,099 | 13,099 | 5,289 | 14,969 | 716 | 655 | 1.14 | 1.18 | 2.52 | 2.42 | 34.1 | 12.4 |
| | 9月 | 2,412 | 13,139 | 5,085 | 15,330 | 849 | 817 | 1.17 | 1.19 | 2.11 | 2.12 | 35.2 | 16.1 |
| | 10月 | 2,457 | 13,105 | 5,854 | 15,584 | 891 | 826 | 1.19 | 1.20 | 2.38 | 2.22 | 36.3 | 14.1 |
| | 11月 | 1,758 | 12,358 | 5,241 | 15,582 | 733 | 687 | 1.26 | 1.19 | 2.98 | 2.40 | 41.7 | 13.1 |
| | 12月 | 2,011 | 11,970 | 5,162 | 15,578 | 731 | 680 | 1.30 | 1.17 | 2.57 | 1.94 | 36.4 | 13.2 |
| 対前月比(%) | | － | － | － | － | － | － | － | ホ°▲0.02 | － | ホ°▲0.46 | － | － |
| 対前年同月比(%) | | 5.2 | ▲ 5.6 | ▲ 4.1 | ▲ 3.4 | ▲ 6.2 | ▲ 8.4 | ホ°0.03 | － | ホ°▲0.24 | － | ホ°▲ 4.3 | ホ°▲ 0.6 |
| 安 定 所 別 (12 月) | 徳 島 | 846 | 5,450 | 2,736 | 8,374 | 296 | 318 | 1.54 | － | 3.23 | － | 35.0 | 11.6 |
| | 小松島出張所 | 158 | 819 | 194 | 758 | 63 | 38 | 0.93 | － | 1.23 | － | 39.9 | 19.6 |
| | 三 好 | 92 | 490 | 239 | 695 | 36 | 24 | 1.42 | － | 2.60 | － | 39.1 | 10.0 |
| | 美 馬 | 123 | 723 | 287 | 756 | 38 | 34 | 1.05 | － | 2.33 | － | 30.9 | 11.8 |
| | 阿 南 | 191 | 1,065 | 374 | 1,060 | 72 | 52 | 1.00 | － | 1.96 | － | 37.7 | 13.9 |
| | 牟岐出張所 | 55 | 260 | 75 | 247 | 29 | 26 | 0.95 | － | 1.36 | － | 52.7 | 34.7 |
| | 吉 野 川 | 198 | 1,093 | 402 | 1,115 | 76 | 72 | 1.02 | － | 2.03 | － | 38.4 | 17.9 |
| | 鳴 門 | 348 | 2,070 | 855 | 2,573 | 121 | 116 | 1.24 | － | 2.46 | － | 34.8 | 13.6 |
| | | 千件 | 千人 | 千人 | 千人 | 千件 | 千人 | | | | | | |
| | 令和6年11月 | 313 | 1,873 | 802 | 2,429 | 87 | 87 | 1.30 | 1.25 | 2.56 | 2.25 | 27.9 | 10.9 |
| 全 国 | 12月 | 290 | 1,787 | 791 | 2,411 | 82 | 82 | 1.35 | 1.25 | 2.73 | 2.27 | 28.3 | 10.4 |
| | 令和7年1月 | 397 | 1,813 | 907 | 2,425 | 75 | 75 | 1.34 | 1.26 | 2.28 | 2.32 | 18.8 | 8.2 |
| | 2月 | 361 | 1,856 | 840 | 2,456 | 95 | 95 | 1.32 | 1.24 | 2.33 | 2.30 | 26.4 | 11.3 |
| | 3月 | 378 | 1,899 | 807 | 2,455 | 126 | 126 | 1.29 | 1.26 | 2.13 | 2.32 | 33.2 | 15.6 |
| | 4月 | 514 | 1,998 | 840 | 2,363 | 105 | 105 | 1.18 | 1.26 | 1.64 | 2.24 | 20.4 | 12.5 |
| | 5月 | 392 | 2,028 | 786 | 2,314 | 98 | 98 | 1.14 | 1.24 | 2.00 | 2.14 | 24.9 | 12.4 |
| | 6月 | 349 | 2,003 | 772 | 2,291 | 95 | 95 | 1.14 | 1.22 | 2.21 | 2.18 | 27.1 | 12.3 |
| | 7月 | 359 | 1,944 | 833 | 2,300 | 91 | 91 | 1.18 | 1.22 | 2.32 | 2.17 | 25.3 | 10.9 |
| | 8月 | 322 | 1,901 | 744 | 2,252 | 74 | 74 | 1.18 | 1.20 | 2.31 | 2.15 | 23.1 | 10.0 |
| | 9月 | 353 | 1,906 | 781 | 2,278 | 90 | 90 | 1.20 | 1.20 | 2.22 | 2.14 | 25.4 | 11.5 |
| | 10月 | 373 | 1,922 | 860 | 2,310 | 95 | 95 | 1.20 | 1.18 | 2.30 | 2.12 | 25.4 | 11.0 |
| | 11月 | 293 | 1,842 | 719 | 2,260 | 79 | 79 | 1.23 | 1.18 | 2.45 | 2.14 | 26.8 | 10.9 |

| 労働市場 | | | | | | | | | | | | | | |
|----------------------------------|-------------------------------|---------------------------------|------------------------|-------------------------------|-------------------------------|--------------------------|--------------------------|------------------------|------------------------|---------------------|-------------------|--------------------------------|--------------------------|--------------|
| 2. 1.のうち中高年齢者(45才以上) (パートを除く) | | | | 3. 1. の うち パ ー ト | | | | | 4. 正 社 員 (パートを除く常用) | | | | | |
| ⑩ 新 規 求 職 件 数 (件) | ⑪ 有 効 求 職 者 数 (人) | ⑫ ⑪のうち 55才以 上の者 (人) | ⑬ 就 職 件 数 (件) | ⑭ 新 規 求 職 件 数 (件) | ⑮ 有 効 求 職 者 数 (人) | ⑯ 新 規 求 人 数 (人) | ⑰ 有 効 求 人 数 (人) | ⑱ 就 職 件 数 (件) | 新 規 求 人 数 (人) | 有 効 求 人 数 (人) | 就 職 件 数 (件) | フルタイム 有 効 求 職 者 数 (人) | 有 効 求 人 倍 率 (倍) | 充 足 率 (%) |
| 671 | 3,487 | 1,840 | 209 | 913 | 4,978 | 2,156 | 5,920 | 425 | 2,709 | 7,766 | 405 | 7,592 | 1.02 | 14.6 |
| 675 | 3,548 | 1,885 | 209 | 925 | 5,183 | 2,205 | 6,244 | 403 | 2,808 | 8,158 | 405 | 7,740 | 1.05 | 14.0 |
| 685 | 3,705 | 1,998 | 218 | 933 | 5,323 | 2,073 | 5,838 | 414 | 2,755 | 8,140 | 396 | 7,836 | 1.04 | 13.8 |
| 698 | 3,815 | 2,061 | 200 | 964 | 5,695 | 2,047 | 5,738 | 405 | 2,716 | 7,955 | 354 | 7,773 | 1.02 | 12.6 |
| 2.0 | 3.0 | 3.2 | ▲ 8.3 | 3.3 | 7.0 | ▲ 1.3 | ▲ 1.7 | ▲ 2.1 | ▲ 1.4 | ▲ 2.3 | ▲ 10.8 | ▲ 0.8 | ホ▲0.02 | ボ▲1.2 |
| 573 | 3,569 | 1,900 | 162 | 751 | 5,431 | 2,131 | 6,101 | 398 | 2,524 | 8,141 | 303 | 7,237 | 1.12 | 11.3 |
| 808 | 3,684 | 1,951 | 161 | 970 | 5,427 | 2,201 | 6,021 | 350 | 2,839 | 7,921 | 301 | 7,394 | 1.07 | 10.5 |
| 795 | 3,792 | 2,015 | 213 | 912 | 5,438 | 2,222 | 6,189 | 390 | 2,750 | 7,920 | 334 | 7,505 | 1.06 | 11.9 |
| 770 | 3,847 | 2,041 | 280 | 1,010 | 5,585 | 2,028 | 6,037 | 563 | 2,511 | 7,874 | 399 | 7,720 | 1.02 | 15.5 |
| 968 | 4,021 | 2,191 | 252 | 1,566 | 6,109 | 2,015 | 5,635 | 473 | 2,948 | 7,973 | 395 | 7,964 | 1.00 | 13.4 |
| 717 | 3,888 | 2,095 | 215 | 1,101 | 6,157 | 1,936 | 5,486 | 439 | 2,837 | 8,021 | 370 | 7,856 | 1.02 | 12.7 |
| 660 | 3,776 | 2,044 | 185 | 833 | 6,045 | 1,752 | 5,271 | 422 | 2,517 | 7,998 | 329 | 7,655 | 1.04 | 12.4 |
| 766 | 3,816 | 2,074 | 194 | 881 | 5,777 | 2,199 | 5,559 | 407 | 2,816 | 8,001 | 356 | 7,647 | 1.05 | 11.8 |
| 654 | 3,760 | 2,015 | 180 | 758 | 5,490 | 2,009 | 5,634 | 348 | 2,693 | 7,723 | 310 | 7,577 | 1.02 | 11.0 |
| 664 | 3,699 | 1,982 | 205 | 934 | 5,503 | 1,823 | 5,642 | 393 | 2,749 | 8,086 | 374 | 7,588 | 1.07 | 13.2 |
| 693 | 3,675 | 1,979 | 217 | 930 | 5,444 | 2,183 | 5,664 | 432 | 3,125 | 8,335 | 383 | 7,640 | 1.09 | 11.9 |
| 543 | 3,489 | 1,882 | 188 | 682 | 5,143 | 1,914 | 5,626 | 325 | 2,542 | 8,136 | 350 | 7,190 | 1.13 | 13.3 |
| 633 | 3,456 | 1,865 | 172 | 748 | 4,945 | 2,088 | 5,816 | 385 | 2,475 | 7,895 | 270 | 7,008 | 1.13 | 10.2 |
| - | - | - | - | - | - | - | - | - | - | - | - | - | - | - |
| 10.5 | ▲ 3.2 | ▲ 1.8 | 6.2 | ▲ 0.4 | ▲ 8.9 | ▲ 2.0 | ▲ 4.7 | ▲ 3.3 | ▲ 1.9 | ▲ 3.0 | ▲ 10.9 | ▲ 3.2 | ホ0.01 | ボ▲1.1 |
| 261 | 1,607 | 864 | 60 | 313 | 2,102 | 1,046 | 2,951 | 163 | 1,273 | 4,086 | 96 | 3,341 | 1.22 | 8.0 |
| 60 | 245 | 133 | 21 | 50 | 350 | 67 | 256 | 28 | 125 | 464 | 22 | 467 | 0.99 | 17.6 |
| 21 | 132 | 75 | 9 | 44 | 232 | 86 | 274 | 19 | 139 | 376 | 13 | 258 | 1.46 | 5.8 |
| 35 | 186 | 102 | 8 | 56 | 360 | 114 | 287 | 26 | 158 | 443 | 9 | 363 | 1.22 | 5.7 |
| 47 | 291 | 165 | 23 | 67 | 469 | 183 | 462 | 30 | 151 | 517 | 37 | 593 | 0.87 | 13.9 |
| 21 | 73 | 41 | 4 | 22 | 120 | 29 | 101 | 21 | 27 | 105 | 3 | 137 | 0.77 | 7.4 |
| 67 | 328 | 181 | 25 | 71 | 453 | 188 | 490 | 37 | 188 | 553 | 34 | 640 | 0.86 | 16.5 |
| 121 | 594 | 304 | 22 | 125 | 859 | 375 | 995 | 61 | 414 | 1,351 | 56 | 1,209 | 1.12 | 14.0 |
| 千件 | 千人 | 千人 | 千件 | 千件 | 千人 | 千人 | 千人 | 千件 | 千人 | 千人 | 千件 | 千人 | | |
| 99 | 551 | 297 | 23 | 117 | 747 | 307 | 925 | 42 | 391 | 1,187 | 35 | 1,118 | 1.06 | 8.9 |
| 101 | 537 | 293 | 21 | 100 | 705 | 304 | 917 | 40 | 380 | 1,177 | 33 | 1,063 | 1.11 | 8.6 |
| 129 | 553 | 304 | 20 | 149 | 711 | 366 | 932 | 36 | 418 | 1,173 | 30 | 1,082 | 1.08 | 7.2 |
| 114 | 570 | 316 | 24 | 138 | 729 | 333 | 953 | 48 | 396 | 1,178 | 34 | 1,103 | 1.07 | 8.7 |
| 118 | 577 | 319 | 30 | 143 | 752 | 315 | 945 | 68 | 387 | 1,182 | 41 | 1,130 | 1.05 | 10.5 |
| 153 | 594 | 334 | 27 | 219 | 816 | 323 | 895 | 53 | 409 | 1,166 | 39 | 1,172 | 0.99 | 9.6 |
| 114 | 593 | 334 | 25 | 161 | 839 | 299 | 870 | 50 | 386 | 1,149 | 36 | 1,178 | 0.98 | 9.3 |
| 106 | 583 | 327 | 24 | 134 | 831 | 293 | 855 | 48 | 379 | 1,144 | 36 | 1,164 | 0.98 | 9.4 |
| 112 | 572 | 317 | 24 | 132 | 784 | 316 | 855 | 45 | 409 | 1,151 | 36 | 1,153 | 1.00 | 8.8 |
| 99 | 562 | 310 | 20 | 118 | 755 | 277 | 931 | 35 | 368 | 1,131 | 30 | 1,140 | 0.99 | 8.2 |
| 105 | 564 | 310 | 24 | 135 | 756 | 297 | 846 | 44 | 384 | 1,140 | 36 | 1,145 | 1.00 | 9.3 |
| 115 | 570 | 314 | 25 | 142 | 766 | 333 | 865 | 47 | 415 | 1,149 | 38 | 1,153 | 1.00 | 9.0 |
| 93 | 549 | 304 | 21 | 110 | 734 | 274 | 848 | 39 | 353 | 1,125 | 31 | 1,100 | 1.02 | 8.7 |

| 項 目 年 月 | | 労働市場 | | | | | | | | | | ※ 今月の動き ※ ○ 12月の新規求人数は、5,162人で対前年同月比 4.1 % 減少となった。 これをパートを含む主な産業分類（大分類）についてみると、前年同月比等で増加したものは、医療、福祉 6.0 % (98 人)、教育、学習支援業 58.0 % (51 人)、製造業 10.3 % (41 人)、減少したものは、卸売業、小売業 ▲28.4 % (▲216 人)、公務・その他 ▲21.9 % (▲107 人)、建設業 ▲20.7 % (▲95 人) などである。 また、パートタイム新規求人は、2,088 人で対前年同月比 2.0 % 減少となった。 ○ 新規求職者は、2,011 人で対前年同月比 5.2 % 増加となった。 受給資格決定件数は、497 件(※速報値)で前年同月比 19.18 % 増加、受給者実人員は、2,572 人で同 12.91 % 増加した。 ○ 有効求人倍率（季節調整値）は、1.17 倍 で前月を 0.02ポイント 下回った。 <div>新季節指数による改訂</div> <div>完全失業率及び求人倍率(季節調整値)は全数に係る数値で、令和6年12月以前の数値は新季節指数により改訂されている。</div> | | |
|--|-------------|---------------------------------------|-------------------------------------|--------------------------|--------------------------|------------------------|-------------------|--------------------------|--------------------------|--------|--------|--|----------|----------|
| | | 1. のうち 5. 常用 { 日雇・学卒（中学、高校）を除く全数 } | | | | | | | | | | | | |
| | | 求 職 | | 求 人 | | 就 職 | 充 足 | 求 人 倍 率 | | 就 職 率 | 充 足 率 | | | |
| | | ① 新 求 職 件 数 (件) | ② 有 効 求 職 者 数 (人) | ③ 新 規 求 人 数 (人) | ④ 有 効 求 人 数 (人) | ⑤ 就 職 件 数 (件) | ⑥ 充 足 数 (人) | ⑦ 有 効 ④ / ② (倍) | ⑧ 新 規 ③ / ① (倍) | | | | | |
| 徳 島 県 | 令和 3 年度平均 | 2,472 | 12,539 | 4,988 | 14,084 | 848 | 808 | 1.12 | 2.02 | 34.3 | 16.2 | | | |
| | 令和 4 年度平均 | 2,470 | 12,885 | 5,196 | 14,948 | 829 | 794 | 1.16 | 2.10 | 33.6 | 15.3 | | | |
| | 令和 5 年度平均 | 2,442 | 13,128 | 4,995 | 14,521 | 826 | 776 | 1.11 | 2.05 | 33.8 | 15.5 | | | |
| | 令和 6 年度平均 | 2,410 | 13,430 | 4,934 | 14,231 | 778 | 735 | 1.06 | 2.05 | 32.3 | 14.9 | | | |
| | 前 年 度 対 比 | ▲ 1.3 | 2.3 | ▲ 1.2 | ▲ 2.0 | ▲ 5.8 | ▲ 5.3 | ポ▲0.05 | ポ0.00 | ポ▲1.5 | ポ▲0.6 | | | |
| | 令和 6 年 12 月 | 1,895 | 12,621 | 4,817 | 14,671 | 665 | 629 | 1.16 | 2.54 | 35.1 | 13.1 | | | |
| | 令和 7 年 1 月 | 2,552 | 12,777 | 4,969 | 14,244 | 602 | 576 | 1.11 | 1.95 | 23.6 | 11.6 | | | |
| | 2 月 | 2,386 | 12,906 | 5,124 | 14,345 | 752 | 714 | 1.11 | 2.15 | 31.5 | 13.9 | | | |
| | 3 月 | 2,613 | 13,274 | 4,791 | 14,244 | 1,065 | 1,033 | 1.07 | 1.83 | 40.8 | 21.6 | | | |
| | 4 月 | 3,476 | 14,040 | 5,107 | 14,178 | 899 | 866 | 1.01 | 1.47 | 25.9 | 17.0 | | | |
| | 5 月 | 2,594 | 13,974 | 5,030 | 14,162 | 823 | 785 | 1.01 | 1.94 | 31.7 | 15.6 | | | |
| | 6 月 | 2,216 | 13,662 | 4,349 | 13,809 | 752 | 704 | 1.01 | 1.96 | 33.9 | 16.2 | | | |
| | 7 月 | 2,358 | 13,391 | 5,107 | 14,011 | 751 | 691 | 1.05 | 2.17 | 31.8 | 13.5 | | | |
| | 8 月 | 2,086 | 13,036 | 4,883 | 13,778 | 646 | 588 | 1.06 | 2.34 | 31.0 | 12.0 | | | |
| 9 月 | 2,394 | 13,057 | 4,714 | 14,236 | 789 | 750 | 1.09 | 1.97 | 33.0 | 15.9 | | | | |
| 10 月 | 2,443 | 13,054 | 5,386 | 14,478 | 821 | 763 | 1.11 | 2.20 | 33.6 | 14.2 | | | | |
| 11 月 | 1,745 | 12,301 | 4,668 | 14,217 | 664 | 627 | 1.16 | 2.68 | 38.1 | 13.4 | | | | |
| 12 月 | 2,004 | 11,926 | 4,589 | 14,085 | 613 | 561 | 1.18 | 2.29 | 30.6 | 12.2 | | | | |
| 対前年同月比(%) | | 5.8 | ▲ 5.5 | ▲ 4.7 | ▲ 4.0 | ▲ 7.8 | ▲ 10.8 | ポ0.02 | ポ▲0.25 | ポ▲ 4.5 | ポ▲ 0.9 | | | |
| 安 徳 島 定 小松島出張所 所 三 好 別 美 馬 (阿 南 12 牟岐出張所 月 吉 野 川 〜 鳴 門 | 徳 島 | 843 | 5,427 | 2,299 | 7,360 | 224 | 243 | 1.36 | 2.73 | 26.6 | 10.6 | | | |
| | 小松島出張所 | 157 | 816 | 189 | 726 | 53 | 32 | 0.89 | 1.20 | 33.8 | 16.9 | | | |
| | 三 好 | 91 | 489 | 234 | 684 | 33 | 22 | 1.40 | 2.57 | 36.3 | 9.4 | | | |
| | 美 馬 | 123 | 723 | 262 | 695 | 34 | 28 | 0.96 | 2.13 | 27.6 | 10.7 | | | |
| | 阿 南 | 190 | 1,061 | 361 | 1,023 | 67 | 50 | 0.96 | 1.90 | 35.3 | 13.9 | | | |
| | 牟岐出張所 | 55 | 257 | 72 | 243 | 28 | 26 | 0.95 | 1.31 | 50.9 | 36.1 | | | |
| | 吉 野 川 | 197 | 1,092 | 373 | 997 | 68 | 59 | 0.91 | 1.89 | 34.5 | 15.8 | | | |
| | 鳴 門 | 348 | 2,061 | 799 | 2,357 | 106 | 101 | 1.14 | 2.30 | 30.5 | 12.6 | | | |
| 全 国 | 令和 6 年 11 月 | 千件 307 | 千人 1,861 | 千人 721 | 千人 2,204 | 千件 79 | 千人 79 | 1.18 | 2.35 | 25.9 | 11.0 | 万人 164 | % 2.4 | % 2.5 |
| | 12 月 | 274 | 1,764 | 692 | 2,160 | 71 | 71 | 1.22 | 2.53 | 25.9 | 10.3 | 154 | 2.2 | 2.5 |
| | 令和 7 年 1 月 | 388 | 1,788 | 794 | 2,154 | 64 | 64 | 1.20 | 2.05 | 19.1 | 9.7 | 163 | 2.3 | 2.5 |
| | 2 月 | 356 | 1,828 | 752 | 2,177 | 85 | 85 | 1.19 | 2.11 | 24.0 | 11.4 | 165 | 2.4 | 2.4 |
| | 3 月 | 372 | 1,878 | 730 | 2,185 | 115 | 115 | 1.16 | 1.96 | 30.9 | 15.7 | 180 | 2.6 | 2.5 |
| | 4 月 | 509 | 1,984 | 764 | 2,141 | 96 | 96 | 1.08 | 1.50 | 18.8 | 12.5 | 188 | 2.7 | 2.5 |
| | 5 月 | 389 | 2,012 | 718 | 2,110 | 89 | 89 | 1.05 | 1.85 | 22.9 | 12.4 | 183 | 2.6 | 2.5 |
| | 6 月 | 346 | 1,990 | 700 | 2,091 | 86 | 86 | 1.05 | 2.02 | 24.9 | 12.3 | 176 | 2.5 | 2.5 |
| | 7 月 | 356 | 1,933 | 758 | 2,102 | 83 | 83 | 1.09 | 2.13 | 23.3 | 11.0 | 169 | 2.4 | 2.3 |
| | 8 月 | 320 | 1,890 | 680 | 2,061 | 68 | 68 | 1.09 | 2.19 | 21.3 | 10.0 | 182 | 2.6 | 2.6 |
| | 9 月 | 351 | 1,897 | 716 | 2,087 | 82 | 82 | 1.10 | 2.04 | 23.5 | 11.5 | 184 | 2.6 | 2.6 |
| | 10 月 | 371 | 1,914 | 778 | 2,112 | 87 | 87 | 1.10 | 2.09 | 23.4 | 11.2 | 183 | 2.6 | 2.6 |
| | 11 月 | 288 | 1,830 | 646 | 2,057 | 71 | 71 | 1.12 | 2.25 | 24.8 | 11.0 | 171 | 2.4 | 2.6 |

Ⅱ 産業別・規模別 新規求人の状況

No.4

| 項 目 産 業 ・ 規 模 | | 一般(日雇・学卒を除く) | | | パートタイムを除く | | | パ ー ト タ イ ム | | |
|----------------------|------------------------------|------------------|--------------|------------------|------------------|--------------|------------------|------------------|--------------|------------------|
| | | 7年 12月 (人) | 前 年 比 (%) | 6年 12月 (人) | 7年 12月 (人) | 前 年 比 (%) | 6年 12月 (人) | 7年 12月 (人) | 前 年 比 (%) | 6年 12月 (人) |
| | | | | | | | | | | |
| 産 業 別 | A , B 農 , 林 , 漁 業 (01~04) | 97 | 34.7 | 72 | 28 | 7.7 | 26 | 69 | 50.0 | 46 |
| | C 鉱業,採石業,砂利採取業 (05) | 2 | 0.0 | 2 | 2 | 0.0 | 2 | 0 | — | 0 |
| | D 建 設 業 (06~08) | 364 | ▲ 20.7 | 459 | 344 | ▲ 23.6 | 450 | 20 | 122.2 | 9 |
| | E 製 造 業 (09~32) | 441 | 10.3 | 400 | 330 | 3.4 | 319 | 111 | 37.0 | 81 |
| | 09 食料品製造業 | 72 | ▲ 11.1 | 81 | 34 | ▲ 20.9 | 43 | 38 | 0.0 | 38 |
| | 10 飲料・たばこ・飼料製造業 | 8 | ▲ 33.3 | 12 | 8 | 14.3 | 7 | 0 | — | 5 |
| | 11 繊維工業 | 12 | 9.1 | 11 | 9 | 0.0 | 9 | 3 | 50.0 | 2 |
| | 12 木材・木製品製造業 | 27 | ▲ 27.0 | 37 | 25 | ▲ 30.6 | 36 | 2 | 100.0 | 1 |
| | 13 家具・装備品製造業 | 22 | 633.3 | 3 | 21 | 600.0 | 3 | 1 | — | 0 |
| | 14 パルプ・紙・紙加工品製造業 | 14 | ▲ 58.8 | 34 | 11 | ▲ 66.7 | 33 | 3 | 200.0 | 1 |
| | 15 印刷・同関連業 | 6 | ▲ 73.9 | 23 | 5 | ▲ 70.6 | 17 | 1 | ▲ 83.3 | 6 |
| | 16 化学工業 | 40 | 60.0 | 25 | 39 | 85.7 | 21 | 1 | ▲ 75.0 | 4 |
| | 17 石油製品・石炭製品製造業 | 0 | — | 0 | 0 | — | 0 | 0 | — | 0 |
| | 18 プラスチック製品製造業 | 10 | 25.0 | 8 | 10 | 42.9 | 7 | 0 | — | 1 |
| | 19 ゴム製品製造業 | 2 | — | 0 | 2 | — | 0 | 0 | — | 0 |
| | 21 窯業・土石製品製造業 | 19 | ▲ 26.9 | 26 | 16 | ▲ 38.5 | 26 | 3 | — | 0 |
| | 22 鉄鋼業 | 5 | ▲ 54.5 | 11 | 5 | ▲ 50.0 | 10 | 0 | — | 1 |
| | 23 非鉄金属製造業 | 2 | — | 0 | 2 | — | 0 | 0 | — | 0 |
| | 24 金属製品製造業 | 43 | 4.9 | 41 | 35 | ▲ 7.9 | 38 | 8 | 166.7 | 3 |
| | 25 はん用機械器具製造業 | 41 | 141.2 | 17 | 25 | 47.1 | 17 | 16 | — | 0 |
| | 26 生産用機械器具製造業 | 35 | 218.2 | 11 | 34 | 240.0 | 10 | 1 | 0.0 | 1 |
| | 27 業務用機械器具製造業 | 9 | — | 0 | 9 | — | 0 | 0 | — | 0 |
| | 28 電子部品・デバイス・電子回路製造業 | 30 | ▲ 6.3 | 32 | 10 | ▲ 54.5 | 22 | 20 | 100.0 | 10 |
| | 29 電気機械器具製造業 | 8 | 14.3 | 7 | 7 | 75.0 | 4 | 1 | ▲ 66.7 | 3 |
| | 30 情報通信機械器具製造業 | 1 | 0.0 | 1 | 1 | — | 0 | 0 | — | 1 |
| | 31 輸送用機械器具製造業 | 23 | 27.8 | 18 | 10 | ▲ 33.3 | 15 | 13 | 333.3 | 3 |
| | 20,32 その他の製造業 | 12 | 500.0 | 2 | 12 | 1100.0 | 1 | 0 | — | 1 |
| | F 電気・ガス・熱供給・水道業 (33~36) | 3 | ▲ 25.0 | 4 | 1 | ▲ 50.0 | 2 | 2 | 0.0 | 2 |
| | G 情 報 通 信 業 (37~41) | 65 | 91.2 | 34 | 19 | ▲ 20.8 | 24 | 46 | 360.0 | 10 |
| | H 運 輸 業 , 郵 便 業 (42~49) | 168 | 5.0 | 160 | 142 | 7.6 | 132 | 26 | ▲ 7.1 | 28 |
| | I 卸 売 業 , 小 売 業 (50~61) | 544 | ▲ 28.4 | 760 | 332 | 0.6 | 330 | 212 | ▲ 50.7 | 430 |
| | J 金 融 業 , 保 険 業 (62~67) | 47 | ▲ 7.8 | 51 | 27 | ▲ 41.3 | 46 | 20 | 300.0 | 5 |
| | K 不動産業,物品賃貸業 (68~70) | 31 | ▲ 3.1 | 32 | 20 | 5.3 | 19 | 11 | ▲ 15.4 | 13 |
| | L 学術研究,専門・技術サービス業 (71~74) | 71 | ▲ 31.7 | 104 | 50 | ▲ 25.4 | 67 | 21 | ▲ 43.2 | 37 |
| | M 宿泊業,飲食サービス業 (75~77) | 200 | 2.6 | 195 | 67 | 6.3 | 63 | 133 | 0.8 | 132 |
| | N 生活関連サービス業,娯楽業 (78~80) | 159 | ▲ 12.2 | 181 | 80 | ▲ 26.6 | 109 | 79 | 9.7 | 72 |
| | O 教 育 , 学 習 支 援 業 (81,82) | 139 | 58.0 | 88 | 61 | 45.2 | 42 | 78 | 69.6 | 46 |
| | P 医 療 , 福 祉 (83~85) | 1,728 | 6.0 | 1,630 | 977 | ▲ 0.5 | 982 | 751 | 15.9 | 648 |
| | Q 複 合 サ ー ビ ス 事 業 (86,87) | 42 | 0.0 | 42 | 32 | 45.5 | 22 | 10 | ▲ 50.0 | 20 |
| | R サ ー ビ ス 業 (88~96) | 680 | 0.3 | 678 | 466 | 1.7 | 458 | 214 | ▲ 2.7 | 220 |
| | S , T 公 務 ・ そ の 他 (97,98,99) | 381 | ▲ 21.9 | 488 | 96 | ▲ 38.5 | 156 | 285 | ▲ 14.2 | 332 |
| | | 5,162 | ▲ 4.1 | 5,380 | 3,074 | ▲ 5.4 | 3,249 | 2,088 | ▲ 2.0 | 2,131 |
| 規 模 別 | 29人以下 | 3,195 | 0.3 | 3,185 | 1,845 | ▲ 7.2 | 1,988 | 1,350 | 12.8 | 1,197 |
| | 30 ~ 99人 | 1,330 | ▲ 11.3 | 1,499 | 853 | 0.5 | 849 | 477 | ▲ 26.6 | 650 |
| | 100 ~ 299人 | 387 | ▲ 13.6 | 448 | 252 | ▲ 8.4 | 275 | 135 | ▲ 22.0 | 173 |
| | 300 ~ 499人 | 96 | 57.4 | 61 | 62 | 10.7 | 56 | 34 | 580.0 | 5 |
| | 500 ~ 999人 | 101 | ▲ 12.2 | 115 | 37 | ▲ 5.1 | 39 | 64 | ▲ 15.8 | 76 |
| | 1,000人以上 | 53 | ▲ 26.4 | 72 | 25 | ▲ 40.5 | 42 | 28 | ▲ 6.7 | 30 |

Ⅲ 安定所別有効求人倍率(原数値)の推移 県央地域

No.5

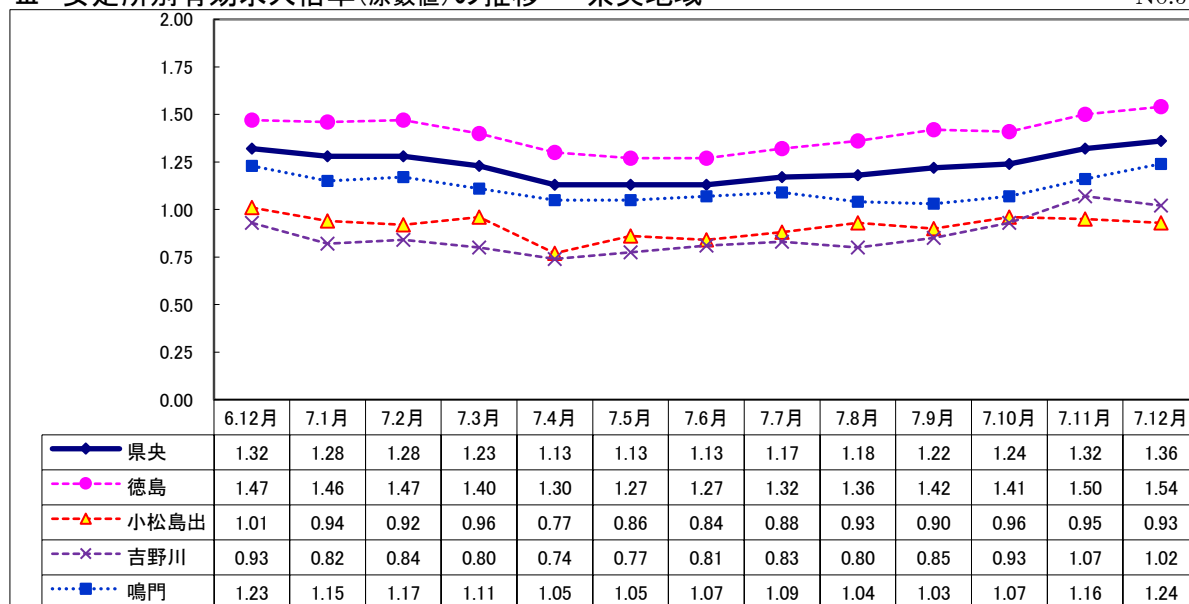

県西地域

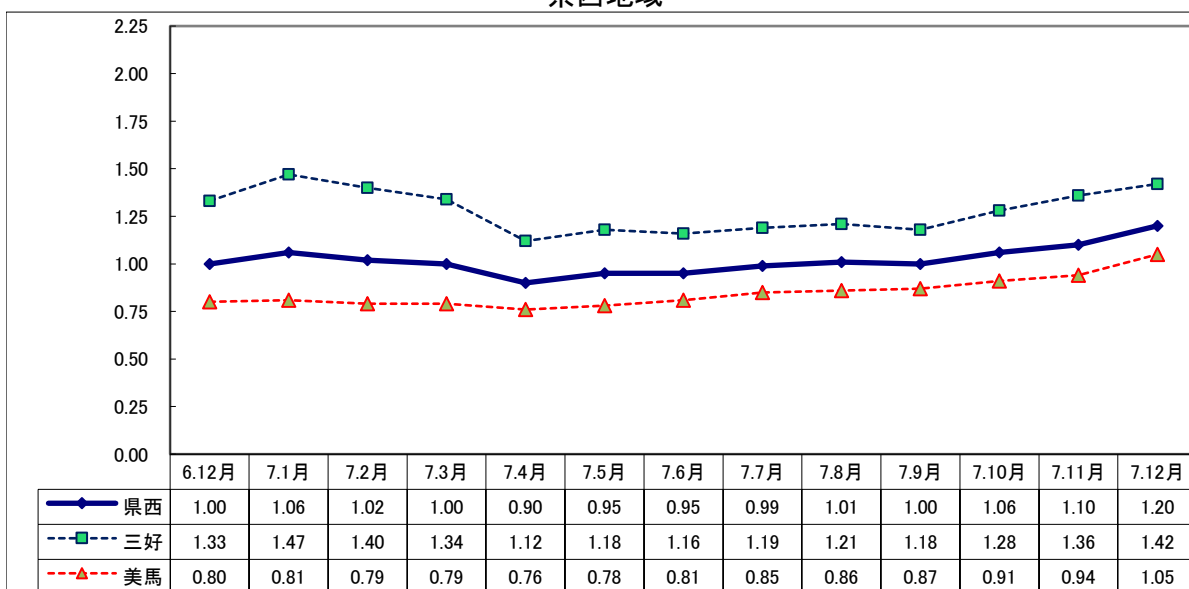

県南地域

