



令和6年11月28日

【照会先】

徳島労働局職業安定部職業安定課

課長 笠井 勝巳

課長 補佐 武市 直子

地方労働市場情報官 森下 明実

(電話) 088-611-5383

報道関係者 各位

## 職業安定業務統計速報(令和6年10月分)について

徳島県の有効求人倍率  
1.12倍

全国  
1.25倍(10月)

四国  
1.29倍(10月)  
(季節調整値)

### 1. 概況

- ・有効求人倍率(季節調整値)は1.12倍で、前月を0.01ポイント下回った。
- ・新規求人倍率(季節調整値)は2.00倍で、前月を0.08ポイント下回った。
- ・有効求人数(原数値)は、前年同月比2.4%減(8か月連続)の15,445人、有効求職者数(原数値)は、前年同月比3.5%増(7か月連続)の13,749人となった。
- ・正社員の有効求人倍率(原数値)は1.02倍で、前年同月と同水準であった。
- ・地域別有効求人倍率(原数値)については、以下のとおり。
  - 県央地域(徳島、小松島出張所、鳴門、吉野川管内) 1.15倍(前年同月1.22倍)
  - 県西地域(美馬、三好管内) 0.93倍(前年同月0.97倍)
  - 県南地域(阿南、牟岐出張所管内) 1.09倍(前年同月1.17倍)

#### <職業別有効求人倍率>

常用フルタイム

| 職業別          | 有効求人倍率 |
|--------------|--------|
| 計            | 1.18   |
| 管理的職業従事者     | 2.00   |
| 専門・技術的職業従事者  | 2.36   |
| 事務従事者        | 0.50   |
| 販売従事者        | 1.63   |
| サービス職業従事者    | 1.81   |
| 保安職業従事者      | 7.72   |
| 農林漁業従事者      | 0.82   |
| 生産工程従事者      | 1.35   |
| 輸送・機械運転従事者   | 1.69   |
| 建設・採掘従事者     | 3.45   |
| 運搬・清掃・包装等従事者 | 0.48   |

(参考:福祉関連職業合計 2.96)

#### <有効求人倍率の推移(季節調整値)>

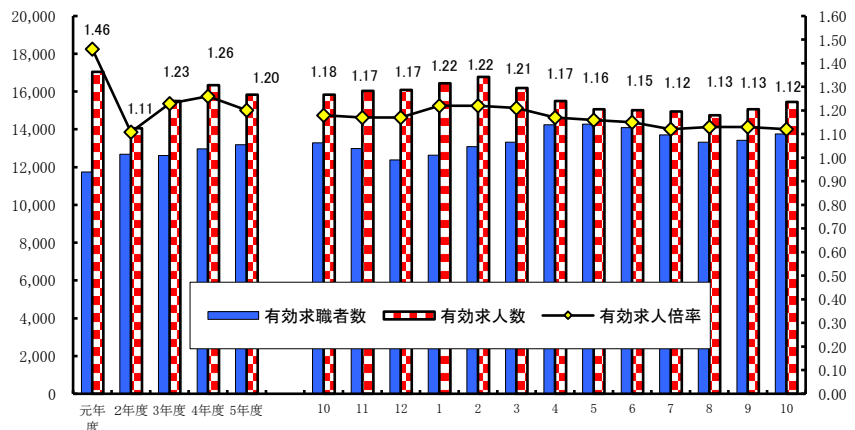

令和5年12月以前の数値は新季節指数により改訂されている。  
(季節調整法はセンサス局法Ⅱ(X-12-ARIMA)による。)

(注)ハローワークインターネットサービスの機能拡充に伴い、令和3年9月以降の数値には、ハローワークに来所せず、オンライン上で求職登録した求職者数や、求職者がハローワークインターネットサービスの求人へ直接応募した就職件数等が含まれている。

## 2. 新規求人の動き

- ・新規求人数(原数値)は、前年同月比では1.1%増(6か月ぶり)の5,867人となった。
- ・新規求人数に占める正社員求人の割合は52.4%となり、前年同月を1.7ポイント上回った。
- ・これをパートを含む主な産業分類(大分類)についてみると、前年同月比等で増加したものは、運輸業、郵便業38.9%(74人)、不動産業、物品賃貸業127.3%(56人)、宿泊業、飲食サービス業17.7%(47人)で、減少したものは、製造業▲8.8%(▲46人)、卸売業、小売業▲5.6%(▲37人)、学術研究、専門技術サービス業▲24.8%(▲34人)などである。

## 3. 新規求職の動き

- ・新規求職者数(原数値)は、前年同月比3.8%増(2か月連続)の2,576人となった。
- ・新規パート求職者は前年同月比11.4%増の1,010人、新規常用求職者は同3.6%増の2,564人となった。
- ・新規常用求職者(パートを除く)の求職理由別状況をみると、前年同月比で在職者は8.6%減(5か月連続)、事業主都合離職者9.1%減(3か月連続)、自己都合離職者13.3%増(2か月連続)、無業者21.6%減(2か月ぶり)となった。

<年齢別新規常用求職者(パートを除く)>

| 年齢別     | 求職者数  | 前年同月比   |
|---------|-------|---------|
| 計       | 1,563 | ▲ 0.6%  |
| 24歳以下   | 197   | ▲ 6.2%  |
| 25歳～34歳 | 353   | ▲ 7.8%  |
| 35歳～44歳 | 284   | ▲ 10.4% |
| 45歳～54歳 | 363   | 7.4%    |
| 55歳～59歳 | 161   | 21.1%   |
| 60歳～64歳 | 120   | 20.0%   |
| 65歳以上   | 85    | ▲ 6.6%  |

<求職理由別新規常用求職者(パートを除く)>

| 求職理由別  | 求職者数  | 構成比   | 前年同月比   |
|--------|-------|-------|---------|
| 計      | 1,563 | -     | ▲ 0.6%  |
| 在職者    | 478   | 30.6% | ▲ 8.6%  |
| 離職者    | 987   | 63.1% | 6.8%    |
| 事業主都合  | 200   | 12.8% | ▲ 9.1%  |
| 定年到達者  | 20    | 1.3%  | ▲ 9.1%  |
| 自己都合   | 743   | 47.5% | 13.3%   |
| 自営・その他 | 18    | 1.2%  | ▲ 18.2% |
| 無業者    | 98    | 6.3%  | ▲ 21.6% |

## 4. 就職の動き

- ・就職件数は前年同月比10.8%減の844件となった。
- ・就職率は前年同月比5.3ポイント減の32.8%となった。

## 5. 雇用保険の動き

- ・雇用保険被保険者数は198,734人で前年同月比0.39%減少し、資格取得者数は2,327人(同6.69%増)、資格喪失者数は2,782人(同7.66%増)となった。
- ・受給資格決定件数は686件(※速報値)(前年同月621件)で、前年同月比10.47%増(2か月ぶり)となった。
- ・受給者実人員は2,584人(前年同月2,537人)で、前年同月比1.85%増(2か月連続)となった。

<年齢別雇用保険受給者実人員>

| 年齢別     | 実人員   | 前年同月比  |
|---------|-------|--------|
| 計       | 2,584 | 1.9%   |
| 29歳以下   | 352   | 2.3%   |
| 30歳～44歳 | 617   | ▲ 3.4% |
| 45歳～59歳 | 944   | 4.2%   |
| 60歳以上   | 671   | 3.5%   |

<産業別雇用保険資格喪失者>

| 産業別    | 資格喪失者数 | うち事業主都合 | 事業主都合割合 |
|--------|--------|---------|---------|
| 産業計    | 2,782  | 167     | 6.0%    |
| 建設業    | 186    | 5       | 2.7%    |
| 製造業    | 378    | 83      | 22.0%   |
| 運輸、郵便業 | 129    | 4       | 3.1%    |
| 卸売、小売業 | 310    | 25      | 8.1%    |
| 医療、福祉  | 633    | 22      | 3.5%    |
| サービス業  | 451    | 2       | 0.4%    |

## 6. 県内の雇用失業情勢

求人が求職を上回って推移しているものの、求人は緩やかに減少している。  
足元の経済情勢等が雇用に与える影響には留意する必要がある。

有効求職者数は高い水準を維持しているため、引き続き、求人・求職のニーズに応じた的確な職業紹介、担当者制による個別支援など、きめ細かな支援を図るとともに、人手不足感が高まる企業への支援として、求職者ニーズに応じた求人条件の見直しを促すとともに、内容の充実等を図る。

I 職業紹介の状況

| 項目<br>年月      |           | 労働市場                               |                            |                       |                       |                      |                     |                       |        |                       |        |                    |                    |
|---------------|-----------|------------------------------------|----------------------------|-----------------------|-----------------------|----------------------|---------------------|-----------------------|--------|-----------------------|--------|--------------------|--------------------|
|               |           | 1. 一般労働者 { 日雇・学卒 ( 中学、高校 ) を除く全数 } |                            |                       |                       |                      |                     |                       |        |                       |        |                    |                    |
|               |           | 求職                                 |                            | 求人                    |                       | 就職                   | 充足                  | 求人倍率                  |        |                       |        | 就職率                | 充足率                |
|               |           | ①<br>新求<br>件数<br>(件)               | ②<br>有効<br>求職<br>者数<br>(人) | ③<br>新規<br>求人数<br>(人) | ④<br>有効<br>求人数<br>(人) | ⑤<br>就職<br>件数<br>(件) | ⑥<br>充足<br>数<br>(人) | ⑦<br>有効<br>④/②<br>(倍) |        | ⑧<br>新規<br>③/①<br>(倍) |        | ⑤/①<br>×100<br>(%) | ⑥/③<br>×100<br>(%) |
|               |           |                                    |                            |                       |                       | 季節調整値<br>(倍)         |                     | 季節調整値<br>(倍)          |        |                       |        |                    |                    |
| 徳島県           | 令和2年度平均   | 2,525                              | 12,689                     | 5,044                 | 14,063                | 955                  | 914                 | 1.11                  | -      | 2.00                  | -      | 37.8               | 18.1               |
|               | 令和3年度平均   | 2,499                              | 12,614                     | 5,515                 | 15,501                | 937                  | 891                 | 1.23                  | -      | 2.21                  | -      | 37.5               | 16.2               |
|               | 令和4年度平均   | 2,497                              | 12,966                     | 5,698                 | 16,343                | 910                  | 868                 | 1.26                  | -      | 2.28                  | -      | 36.4               | 15.2               |
|               | 令和5年度平均   | 2,462                              | 13,184                     | 5,474                 | 15,831                | 908                  | 853                 | 1.20                  | -      | 2.22                  | -      | 36.9               | 15.6               |
|               | 前年度対比     | ▲1.4                               | 1.7                        | ▲3.9                  | ▲3.1                  | ▲0.2                 | ▲1.7                | ホ▲0.06                | -      | ホ▲0.06                | -      | ホ0.5               | ホ0.4               |
|               | 令和5年10月   | 2,481                              | 13,290                     | 5,806                 | 15,830                | 946                  | 876                 | 1.19                  | 1.18   | 2.34                  | 2.13   | 38.1               | 15.1               |
|               | 11月       | 2,133                              | 12,974                     | 5,473                 | 16,044                | 840                  | 791                 | 1.24                  | 1.17   | 2.57                  | 2.23   | 39.4               | 14.5               |
|               | 12月       | 1,829                              | 12,382                     | 5,441                 | 16,090                | 838                  | 778                 | 1.30                  | 1.17   | 2.97                  | 2.12   | 45.8               | 14.3               |
|               | 令和6年1月    | 2,780                              | 12,630                     | 6,105                 | 16,441                | 666                  | 631                 | 1.30                  | 1.22   | 2.20                  | 2.24   | 24.0               | 10.3               |
|               | 2月        | 2,605                              | 13,092                     | 5,620                 | 16,773                | 928                  | 889                 | 1.28                  | 1.22   | 2.16                  | 2.24   | 35.6               | 15.8               |
| 3月            | 2,421     | 13,328                             | 5,101                      | 16,196                | 1,125                 | 1,080                | 1.22                | 1.21                  | 2.11   | 2.29                  | 46.5   | 21.2               |                    |
| 4月            | 3,529     | 14,244                             | 5,547                      | 15,498                | 1,022                 | 963                  | 1.09                | 1.17                  | 1.57   | 2.11                  | 29.0   | 17.4               |                    |
| 5月            | 2,643     | 14,283                             | 5,182                      | 15,063                | 951                   | 906                  | 1.05                | 1.16                  | 1.96   | 2.20                  | 36.0   | 17.5               |                    |
| 6月            | 2,233     | 14,087                             | 5,036                      | 15,014                | 828                   | 768                  | 1.07                | 1.15                  | 2.26   | 2.27                  | 37.1   | 15.3               |                    |
| 7月            | 2,265     | 13,711                             | 5,461                      | 14,950                | 837                   | 774                  | 1.09                | 1.12                  | 2.41   | 2.08                  | 37.0   | 14.2               |                    |
| 8月            | 1,965     | 13,323                             | 4,886                      | 14,747                | 689                   | 658                  | 1.11                | 1.13                  | 2.49   | 2.54                  | 35.1   | 13.5               |                    |
| 9月            | 2,435     | 13,415                             | 5,220                      | 15,067                | 821                   | 777                  | 1.12                | 1.13                  | 2.14   | 2.08                  | 33.7   | 14.9               |                    |
| 10月           | 2,576     | 13,749                             | 5,867                      | 15,445                | 844                   | 802                  | 1.12                | 1.12                  | 2.28   | 2.00                  | 32.8   | 13.7               |                    |
| 対前月比 (%)      |           | -                                  | -                          | -                     | -                     | -                    | -                   | -                     | ホ▲0.01 | -                     | ホ▲0.08 | -                  | -                  |
| 対前年同月比 (%)    |           | 3.8                                | 3.5                        | 1.1                   | ▲2.4                  | ▲10.8                | ▲8.4                | ホ▲0.07                | -      | ホ▲0.06                | -      | ホ▲5.3              | ホ▲1.4              |
| 安定所別<br>(10月) | 徳島        | 1,107                              | 6,373                      | 3,104                 | 8,210                 | 344                  | 397                 | 1.29                  | -      | 2.80                  | -      | 31.1               | 12.8               |
|               | 小松島出張所    | 159                                | 866                        | 276                   | 789                   | 63                   | 40                  | 0.91                  | -      | 1.74                  | -      | 39.6               | 14.5               |
|               | 三好        | 121                                | 537                        | 238                   | 684                   | 40                   | 32                  | 1.27                  | -      | 1.97                  | -      | 33.1               | 13.4               |
|               | 美馬        | 189                                | 906                        | 237                   | 658                   | 71                   | 52                  | 0.73                  | -      | 1.25                  | -      | 37.6               | 21.9               |
|               | 阿南        | 231                                | 1,227                      | 552                   | 1,305                 | 72                   | 54                  | 1.06                  | -      | 2.39                  | -      | 31.2               | 9.8                |
|               | 牟岐出張所     | 46                                 | 263                        | 126                   | 317                   | 20                   | 18                  | 1.21                  | -      | 2.74                  | -      | 43.5               | 14.3               |
|               | 吉野川<br>鳴門 | 271<br>452                         | 1,311<br>2,266             | 368<br>966            | 1,050<br>2,432        | 93<br>141            | 63<br>146           | 0.80<br>1.07          | -<br>- | 1.36<br>2.14          | -<br>- | 34.3<br>31.2       | 17.1<br>15.1       |
| 全国            | 令和5年9月    | 千件<br>358                          | 千人<br>1,903                | 千人<br>858             | 千人<br>2,457           | 千件<br>98             | 千人<br>98            | 1.29                  | 1.29   | 2.39                  | 2.25   | 27.3               | 11.4               |
|               | 10月       | 378                                | 1,922                      | 909                   | 2,508                 | 102                  | 102                 | 1.31                  | 1.29   | 2.40                  | 2.25   | 27.0               | 11.2               |
|               | 11月       | 326                                | 1,874                      | 824                   | 2,481                 | 94                   | 94                  | 1.32                  | 1.27   | 2.52                  | 2.25   | 28.9               | 11.5               |
|               | 12月       | 296                                | 1,796                      | 821                   | 2,454                 | 88                   | 88                  | 1.37                  | 1.27   | 2.78                  | 2.25   | 29.6               | 10.7               |
|               | 令和6年1月    | 408                                | 1,835                      | 911                   | 2,468                 | 78                   | 78                  | 1.35                  | 1.27   | 2.23                  | 2.28   | 19.2               | 8.6                |
|               | 2月        | 392                                | 1,903                      | 893                   | 2,543                 | 108                  | 108                 | 1.34                  | 1.26   | 2.28                  | 2.26   | 27.6               | 12.1               |
|               | 3月        | 383                                | 1,941                      | 831                   | 2,514                 | 133                  | 133                 | 1.30                  | 1.28   | 2.17                  | 2.38   | 34.7               | 16.0               |
|               | 4月        | 519                                | 2,034                      | 822                   | 2,400                 | 111                  | 111                 | 1.18                  | 1.26   | 1.58                  | 2.17   | 21.4               | 13.5               |
|               | 5月        | 411                                | 2,068                      | 829                   | 2,363                 | 107                  | 107                 | 1.14                  | 1.24   | 2.02                  | 2.16   | 26.0               | 12.9               |
|               | 6月        | 337                                | 2,021                      | 792                   | 2,336                 | 97                   | 97                  | 1.16                  | 1.23   | 2.35                  | 2.26   | 28.8               | 12.3               |
|               | 7月        | 358                                | 1,963                      | 843                   | 2,365                 | 95                   | 95                  | 1.20                  | 1.24   | 2.35                  | 2.22   | 26.4               | 11.2               |
|               | 8月        | 317                                | 1,907                      | 792                   | 2,337                 | 80                   | 80                  | 1.23                  | 1.23   | 2.50                  | 2.32   | 25.1               | 10.1               |
|               | 9月        | 349                                | 1,903                      | 807                   | 2,361                 | 90                   | 90                  | 1.24                  | 1.24   | 2.31                  | 2.22   | 25.7               | 11.1               |

| 労働市場                             |                            |                                 |                      |                            |                            |                       |                       |                      |                      |                  |                 |                            |                       |            |
|----------------------------------|----------------------------|---------------------------------|----------------------|----------------------------|----------------------------|-----------------------|-----------------------|----------------------|----------------------|------------------|-----------------|----------------------------|-----------------------|------------|
| 2. 1.のうち中高年齢者(45才以上)<br>(パートを除く) |                            |                                 |                      | 3. 1.のうち<br>パート            |                            |                       |                       |                      | 4. 正社員<br>(パートを除く常用) |                  |                 |                            |                       |            |
| ⑩<br>新規<br>求職<br>件数<br>(件)       | ⑪<br>有効<br>求職<br>者数<br>(人) | ⑫<br>⑩のうち<br>55才以<br>上の者<br>(人) | ⑬<br>就職<br>件数<br>(件) | ⑭<br>新規<br>求職<br>件数<br>(件) | ⑮<br>有効<br>求職<br>者数<br>(人) | ⑯<br>新規<br>求人数<br>(人) | ⑰<br>有効<br>求人数<br>(人) | ⑱<br>就職<br>件数<br>(件) | 新規<br>求人数<br>(人)     | 有効<br>求人数<br>(人) | 就職<br>件数<br>(件) | フルタイム<br>有効<br>求職者数<br>(人) | 有効<br>求人<br>倍率<br>(倍) | 充足率<br>(%) |
| 673                              | 3,561                      | 1,898                           | 218                  | 918                        | 4,887                      | 1,994                 | 5,474                 | 419                  | 2,456                | 6,988            | 417             | 7,754                      | 0.90                  | 16.6       |
| 671                              | 3,487                      | 1,840                           | 209                  | 913                        | 4,978                      | 2,156                 | 5,920                 | 425                  | 2,709                | 7,766            | 405             | 7,592                      | 1.02                  | 14.6       |
| 675                              | 3,548                      | 1,885                           | 209                  | 925                        | 5,183                      | 2,205                 | 6,244                 | 403                  | 2,808                | 8,158            | 405             | 7,740                      | 1.05                  | 14.0       |
| 685                              | 3,705                      | 1,998                           | 218                  | 933                        | 5,323                      | 2,073                 | 5,838                 | 414                  | 2,755                | 8,140            | 396             | 7,836                      | 1.04                  | 13.8       |
| 1.5                              | 4.4                        | 6.0                             | 4.3                  | 0.9                        | 2.7                        | ▲ 6.0                 | ▲ 6.5                 | 2.7                  | ▲ 1.9                | ▲ 0.2            | ▲ 2.2           | 1.2                        | ホ▲0.01                | ポ▲ 0.2     |
| 663                              | 3,736                      | 1,989                           | 222                  | 907                        | 5,293                      | 2,121                 | 5,744                 | 441                  | 2,946                | 8,185            | 408             | 7,995                      | 1.02                  | 12.9       |
| 550                              | 3,630                      | 1,913                           | 212                  | 787                        | 5,139                      | 2,058                 | 5,843                 | 381                  | 2,716                | 8,213            | 364             | 7,821                      | 1.05                  | 12.6       |
| 546                              | 3,496                      | 1,874                           | 212                  | 628                        | 4,892                      | 2,105                 | 5,961                 | 364                  | 2,673                | 8,135            | 383             | 7,481                      | 1.09                  | 13.4       |
| 791                              | 3,596                      | 1,956                           | 174                  | 1,059                      | 4,986                      | 2,381                 | 6,155                 | 276                  | 3,001                | 8,246            | 316             | 7,616                      | 1.08                  | 10.3       |
| 801                              | 3,824                      | 2,054                           | 246                  | 909                        | 5,153                      | 2,212                 | 6,415                 | 427                  | 2,750                | 8,386            | 387             | 7,845                      | 1.07                  | 13.6       |
| 664                              | 3,801                      | 2,044                           | 275                  | 910                        | 5,319                      | 1,970                 | 6,120                 | 517                  | 2,524                | 8,126            | 445             | 7,979                      | 1.02                  | 17.3       |
| 951                              | 4,047                      | 2,236                           | 241                  | 1,630                      | 5,940                      | 2,150                 | 5,840                 | 473                  | 2,800                | 7,890            | 430             | 8,209                      | 0.96                  | 14.8       |
| 712                              | 3,988                      | 2,205                           | 237                  | 1,118                      | 6,121                      | 2,031                 | 5,690                 | 448                  | 2,557                | 7,685            | 409             | 8,147                      | 0.94                  | 16.2       |
| 616                              | 3,904                      | 2,169                           | 200                  | 856                        | 6,102                      | 1,837                 | 5,556                 | 400                  | 2,662                | 7,811            | 347             | 7,963                      | 0.98                  | 12.4       |
| 616                              | 3,826                      | 2,103                           | 182                  | 853                        | 5,775                      | 2,029                 | 5,503                 | 390                  | 2,875                | 7,849            | 376             | 7,900                      | 0.99                  | 12.4       |
| 583                              | 3,737                      | 2,044                           | 151                  | 702                        | 5,488                      | 1,810                 | 5,310                 | 320                  | 2,467                | 7,799            | 296             | 7,813                      | 1.00                  | 11.3       |
| 678                              | 3,794                      | 2,045                           | 207                  | 966                        | 5,560                      | 1,879                 | 5,361                 | 361                  | 2,764                | 8,023            | 381             | 7,822                      | 1.03                  | 13.3       |
| 729                              | 3,883                      | 2,068                           | 193                  | 1,010                      | 5,773                      | 2,152                 | 5,505                 | 418                  | 3,073                | 8,159            | 346             | 7,963                      | 1.02                  | 11.3       |
| -                                | -                          | -                               | -                    | -                          | -                          | -                     | -                     | -                    | -                    | -                | -               | -                          | -                     | -          |
| 10.0                             | 3.9                        | 4.0                             | ▲ 13.1               | 11.4                       | 9.1                        | 1.5                   | ▲ 4.2                 | ▲ 5.2                | 4.3                  | ▲ 0.3            | ▲ 15.2          | ▲ 0.4                      | ホ0.00                 | ポ▲ 1.6     |
| 325                              | 1,886                      | 1,029                           | 81                   | 427                        | 2,519                      | 1,112                 | 2,839                 | 173                  | 1,608                | 4,274            | 136             | 3,847                      | 1.11                  | 11.1       |
| 58                               | 255                        | 140                             | 15                   | 52                         | 355                        | 62                    | 263                   | 39                   | 173                  | 457              | 19              | 510                        | 0.90                  | 10.4       |
| 29                               | 127                        | 70                              | 10                   | 53                         | 254                        | 77                    | 245                   | 13                   | 148                  | 379              | 25              | 283                        | 1.34                  | 12.8       |
| 42                               | 220                        | 118                             | 12                   | 85                         | 448                        | 77                    | 213                   | 32                   | 134                  | 406              | 31              | 458                        | 0.89                  | 16.4       |
| 54                               | 317                        | 177                             | 16                   | 92                         | 557                        | 267                   | 505                   | 38                   | 262                  | 670              | 26              | 668                        | 1.00                  | 6.9        |
| 16                               | 81                         | 55                              | 6                    | 19                         | 108                        | 50                    | 121                   | 12                   | 59                   | 119              | 6               | 155                        | 0.77                  | 11.9       |
| 76                               | 356                        | 181                             | 23                   | 102                        | 564                        | 130                   | 412                   | 47                   | 217                  | 563              | 39              | 747                        | 0.75                  | 12.0       |
| 129                              | 641                        | 298                             | 30                   | 180                        | 968                        | 377                   | 907                   | 64                   | 472                  | 1,291            | 64              | 1,295                      | 1.00                  | 12.5       |
| 千件                               | 千人                         | 千人                              | 千件                   | 千件                         | 千人                         | 千人                    | 千人                    | 千件                   | 千人                   | 千人               | 千件              | 千人                         |                       |            |
| 104                              | 547                        | 284                             | 26                   | 132                        | 735                        | 327                   | 936                   | 45                   | 410                  | 1,182            | 41              | 1,163                      | 1.02                  | 10.0       |
| 113                              | 553                        | 287                             | 27                   | 140                        | 746                        | 361                   | 965                   | 47                   | 422                  | 1,199            | 43              | 1,172                      | 1.02                  | 10.1       |
| 101                              | 544                        | 284                             | 25                   | 117                        | 728                        | 325                   | 954                   | 44                   | 386                  | 1,187            | 39              | 1,137                      | 1.04                  | 10.2       |
| 99                               | 526                        | 280                             | 22                   | 98                         | 689                        | 311                   | 942                   | 41                   | 392                  | 1,173            | 36              | 1,087                      | 1.08                  | 9.3        |
| 131                              | 554                        | 296                             | 21                   | 145                        | 696                        | 370                   | 956                   | 36                   | 417                  | 1,174            | 33              | 1,116                      | 1.05                  | 7.9        |
| 123                              | 580                        | 313                             | 27                   | 146                        | 725                        | 364                   | 999                   | 53                   | 405                  | 1,195            | 40              | 1,151                      | 1.04                  | 10.0       |
| 118                              | 583                        | 314                             | 32                   | 141                        | 750                        | 326                   | 985                   | 70                   | 394                  | 1,191            | 45              | 1,174                      | 1.01                  | 11.4       |
| 153                              | 598                        | 327                             | 28                   | 217                        | 814                        | 320                   | 923                   | 55                   | 393                  | 1,159            | 43              | 1,210                      | 0.96                  | 10.9       |
| 118                              | 599                        | 328                             | 27                   | 166                        | 841                        | 320                   | 841                   | 53                   | 395                  | 1,149            | 41              | 1,216                      | 0.94                  | 10.4       |
| 101                              | 582                        | 318                             | 25                   | 127                        | 828                        | 301                   | 882                   | 48                   | 381                  | 1,137            | 38              | 1,185                      | 0.96                  | 9.9        |
| 111                              | 571                        | 308                             | 25                   | 130                        | 785                        | 323                   | 889                   | 45                   | 405                  | 1,155            | 38              | 1,171                      | 0.99                  | 9.5        |
| 97                               | 558                        | 300                             | 22                   | 114                        | 752                        | 296                   | 870                   | 37                   | 388                  | 1,150            | 33              | 1,149                      | 1.00                  | 8.5        |
| 102                              | 555                        | 298                             | 24                   | 133                        | 753                        | 311                   | 886                   | 43                   | 389                  | 1,158            | 36              | 1,145                      | 1.01                  | 9.3        |

| 項目<br>年月  |          | 労働市場                                  |                                |                               |                               |                              |                         |                           |                       |                    |                    | ※ 今月の動き ※<br>○ 10月の新規求人数は、5,867人で対前年同月比1.1%の増加となった。<br>これをパートを含む主な産業分類(大分類)についてみると、前年同月比等で増加したものは、運輸業、郵便業38.9%(74人)、不動産業、物品賃貸業127.3%(56人)、宿泊業、飲食サービス業17.7%(47人)で、減少したものは、製造業▲8.8%(▲46人)、卸売業、小売業▲5.6%(▲37人)、学术研究、専門技術サービス業▲24.8%(▲34人)などである。<br>また、パートタイム求人は2,152人で、対前年同月比1.5%増加となった。<br>○ 新規求職者2,576人で、対前年同月比は3.8%増加となった。受給資格決定件数は686件(※速報値)で前年同月比10.47%増加、受給者実人員は2,584人で同1.85%増加した。<br>○ 有効求人倍率(季節調整値)は、1.12倍で前月を0.01ポイント下回った。<br><br><b>新季節指数による改訂</b><br>完全失業率及び求人倍率(季節調整値)は全数に係る数値で、令和5年12月以前の数値は新季節指数により改訂されている。 |       |       |     |
|-----------|----------|---------------------------------------|--------------------------------|-------------------------------|-------------------------------|------------------------------|-------------------------|---------------------------|-----------------------|--------------------|--------------------|---|-------|-------|-----|
|           |          | 1. のうち<br>5. 常用 { 日雇・学卒(中学、高校)を除く全数 } |                                |                               |                               |                              |                         |                           |                       |                    |                    |   |       |       |     |
|           |          | 求職                                    |                                | 求人                            |                               | 就職                           | 充足                      | 求人倍率                      |                       | 就職率                | 充足率                |   |       |       |     |
|           |          | ①<br>新規<br>求職<br>件<br>数<br>(件)        | ②<br>有効<br>求職<br>者<br>数<br>(人) | ③<br>新規<br>求<br>人<br>数<br>(人) | ④<br>有効<br>求<br>人<br>数<br>(人) | ⑤<br>就<br>職<br>件<br>数<br>(件) | ⑥<br>充<br>足<br>数<br>(人) | ⑦<br>有<br>効<br>④/②<br>(倍) | ⑧<br>新規<br>③/①<br>(倍) | ⑤/①<br>×100<br>(%) | ⑥/③<br>×100<br>(%) |   |       |       |     |
| 徳島県       | 令和2年度平均  | 2,494                                 | 12,600                         | 4,556                         | 12,819                        | 864                          | 828                     | 1.02                      | 1.83                  | 34.6               | 18.2               | ○ 新規求職者2,576人で、対前年同月比は3.8%増加となった。受給資格決定件数は686件(※速報値)で前年同月比10.47%増加、受給者実人員は2,584人で同1.85%増加した。<br>○ 有効求人倍率(季節調整値)は、1.12倍で前月を0.01ポイント下回った。<br><br><b>新季節指数による改訂</b><br>完全失業率及び求人倍率(季節調整値)は全数に係る数値で、令和5年12月以前の数値は新季節指数により改訂されている。   |       |       |     |
|           | 令和3年度平均  | 2,472                                 | 12,539                         | 4,988                         | 14,084                        | 848                          | 808                     | 1.12                      | 2.02                  | 34.3               | 16.2               |   |       |       |     |
|           | 令和4年度平均  | 2,470                                 | 12,885                         | 5,196                         | 14,948                        | 829                          | 794                     | 1.16                      | 2.10                  | 33.6               | 15.3               |   |       |       |     |
|           | 令和5年度平均  | 2,442                                 | 13,128                         | 4,995                         | 14,521                        | 826                          | 776                     | 1.11                      | 2.05                  | 33.8               | 15.5               |   |       |       |     |
|           | 前年度対比    | ▲1.1                                  | 1.9                            | ▲3.9                          | ▲2.9                          | ▲0.4                         | ▲2.3                    | ホ▲0.05                    | ホ▲0.05                | ホ0.2               | ホ0.2               |   |       |       |     |
|           | 令和5年 10月 | 2,475                                 | 13,265                         | 5,203                         | 14,660                        | 877                          | 812                     | 1.11                      | 2.10                  | 35.4               | 15.6               |   |       |       |     |
|           | 11月      | 2,124                                 | 12,937                         | 4,932                         | 14,689                        | 739                          | 688                     | 1.14                      | 2.32                  | 34.8               | 13.9               |   |       |       |     |
|           | 12月      | 1,821                                 | 12,350                         | 4,822                         | 14,525                        | 734                          | 683                     | 1.18                      | 2.65                  | 40.3               | 14.2               |   |       |       |     |
|           | 令和6年 1月  | 2,752                                 | 12,576                         | 5,386                         | 14,736                        | 585                          | 550                     | 1.17                      | 1.96                  | 21.3               | 10.2               |   |       |       |     |
|           | 2月       | 2,516                                 | 12,972                         | 5,061                         | 14,989                        | 822                          | 786                     | 1.16                      | 2.01                  | 32.7               | 15.5               |   |       |       |     |
| 3月        | 2,410    | 13,269                                | 4,745                          | 14,585                        | 1,030                         | 990                          | 1.10                    | 1.97                      | 42.7                  | 20.9               |                    |   |       |       |     |
| 4月        | 3,513    | 14,113                                | 5,071                          | 14,182                        | 957                           | 901                          | 1.00                    | 1.44                      | 27.2                  | 17.8               |                    |   |       |       |     |
| 5月        | 2,628    | 14,226                                | 4,834                          | 14,008                        | 882                           | 842                          | 0.98                    | 1.84                      | 33.6                  | 17.4               |                    |   |       |       |     |
| 6月        | 2,218    | 14,026                                | 4,694                          | 13,980                        | 770                           | 714                          | 1.00                    | 2.12                      | 34.7                  | 15.2               |                    |   |       |       |     |
| 7月        | 2,244    | 13,641                                | 5,052                          | 13,934                        | 760                           | 701                          | 1.02                    | 2.25                      | 33.9                  | 13.9               |                    |   |       |       |     |
| 8月        | 1,958    | 13,275                                | 4,564                          | 13,798                        | 627                           | 591                          | 1.04                    | 2.33                      | 32.0                  | 12.9               |                    |   |       |       |     |
| 9月        | 2,414    | 13,346                                | 4,913                          | 14,163                        | 775                           | 727                          | 1.06                    | 2.04                      | 32.1                  | 14.8               |                    |   |       |       |     |
| 10月       | 2,564    | 13,694                                | 5,431                          | 14,466                        | 767                           | 731                          | 1.06                    | 2.12                      | 29.9                  | 13.5               |                    |   |       |       |     |
| 対前年同月比(%) |          | 3.6                                   | 3.2                            | 4.4                           | ▲1.3                          | ▲12.5                        | ▲10.0                   | ホ▲0.05                    | ホ0.02                 | ホ▲5.5              | ホ▲2.1              |   |       |       |     |
| 安定所別(10月) | 徳島       | 1,101                                 | 6,338                          | 2,794                         | 7,499                         | 316                          | 364                     | 1.18                      | 2.54                  | 28.7               | 13.0               | 有効求人倍率(季節調整値)   |       |       |     |
|           | 小松島出張所   | 159                                   | 862                            | 263                           | 761                           | 55                           | 36                      | 0.88                      | 1.65                  | 34.6               | 13.7               | 徳島  | 10月   | 1.12倍 |     |
|           | 三好       | 121                                   | 536                            | 238                           | 680                           | 39                           | 31                      | 1.27                      | 1.97                  | 32.2               | 13.0               | 全国  | 9月    | 1.24倍 |     |
|           | 美馬       | 189                                   | 906                            | 231                           | 643                           | 63                           | 49                      | 0.71                      | 1.22                  | 33.3               | 21.2               | 労働力調査関係<br>資料出所:総務省統計局  |       |       |     |
|           | 阿南       | 228                                   | 1,220                          | 540                           | 1,279                         | 64                           | 54                      | 1.05                      | 2.37                  | 28.1               | 10.0               | 完全失業者数  | 完全失業率 |       |     |
|           | 牟岐出張所    | 46                                    | 263                            | 118                           | 308                           | 20                           | 18                      | 1.17                      | 2.57                  | 43.5               | 15.3               |   | 季節調整値 |       |     |
|           | 吉野川      | 271                                   | 1,311                          | 364                           | 1,030                         | 86                           | 59                      | 0.79                      | 1.34                  | 31.7               | 16.2               | 万人  | %     | %     |     |
|           | 鳴門       | 449                                   | 2,258                          | 883                           | 2,266                         | 124                          | 120                     | 1.00                      | 1.97                  | 27.6               | 13.6               | 182   | 2.6   | 2.6   |     |
|           | 全国       | 令和5年 9月                               | 千件 356                         | 千人 1,894                      | 千人 780                        | 千人 2,229                     | 千件 91                   | 千人 91                     | 1.18                  | 2.19               | 25.4               | 11.6  | 175   | 2.5   | 2.5 |
|           |          | 10月                                   | 376                            | 1,913                         | 814                           | 2,269                        | 94                      | 94                        | 1.19                  | 2.16               | 25.0               | 11.5  | 169   | 2.4   | 2.5 |
| 11月       |          | 319                                   | 1,860                          | 734                           | 2,238                         | 86                           | 86                      | 1.20                      | 2.30                  | 27.0               | 11.8               | 156   | 2.3   | 2.5   |     |
| 12月       |          | 278                                   | 1,771                          | 713                           | 2,182                         | 76                           | 76                      | 1.23                      | 2.56                  | 27.3               | 10.7               | 163   | 2.4   | 2.4   |     |
| 令和6年 1月   |          | 398                                   | 1,808                          | 794                           | 2,179                         | 68                           | 68                      | 1.21                      | 2.00                  | 17.3               | 8.5                | 177   | 2.6   | 2.6   |     |
| 2月        |          | 387                                   | 1,872                          | 794                           | 2,243                         | 98                           | 98                      | 1.20                      | 2.05                  | 25.2               | 12.3               | 185   | 2.7   | 2.6   |     |
| 3月        |          | 376                                   | 1,919                          | 754                           | 2,240                         | 122                          | 122                     | 1.17                      | 2.00                  | 32.4               | 16.2               | 193   | 2.8   | 2.6   |     |
| 4月        |          | 514                                   | 2,018                          | 749                           | 2,172                         | 102                          | 102                     | 1.08                      | 1.46                  | 19.8               | 13.6               | 193   | 2.8   | 2.6   |     |
| 5月        |          | 407                                   | 2,051                          | 755                           | 2,156                         | 98                           | 98                      | 1.05                      | 1.85                  | 24.0               | 12.9               | 181   | 2.6   | 2.5   |     |
| 6月        |          | 334                                   | 2,007                          | 720                           | 2,132                         | 89                           | 89                      | 1.06                      | 2.16                  | 26.6               | 12.4               | 188   | 2.7   | 2.7   |     |
| 7月        | 355      | 1,951                                 | 765                            | 2,158                         | 87                            | 87                           | 1.11                    | 2.15                      | 24.5                  | 11.4               | 175                | 2.5   | 2.5   |       |     |
| 8月        | 316      | 1,897                                 | 725                            | 2,136                         | 73                            | 73                           | 1.13                    | 2.30                      | 23.3                  | 10.1               | 173                | 2.5   | 2.4   |       |     |
| 9月        | 348      | 1,894                                 | 736                            | 2,159                         | 83                            | 83                           | 1.14                    | 2.12                      | 23.8                  | 11.2               |                    |   |       |       |     |

## Ⅱ 産業別・規模別 新規求人の状況

No.4

| 項 目<br><br>産 業 ・ 規 模       | 一般(日雇・学卒を除く)     |            |                  | パートタイムを除く        |            |                  | パートタイム           |            |                  |
|----------------------------|------------------|------------|------------------|------------------|------------|------------------|------------------|------------|------------------|
|                            | 6年<br>10月<br>(人) | 前年比<br>(%) | 5年<br>10月<br>(人) | 6年<br>10月<br>(人) | 前年比<br>(%) | 5年<br>10月<br>(人) | 6年<br>10月<br>(人) | 前年比<br>(%) | 5年<br>10月<br>(人) |
|                            |                  |            |                  |                  |            |                  |                  |            |                  |
| A, B 農, 林, 漁業 (01~04)      | 92               | ▲ 1.1      | 93               | 41               | 24.2       | 33               | 51               | ▲ 15.0     | 60               |
| C 鉱業, 採石業, 砂利採取業 (05)      | 6                | 100.0      | 3                | 6                | 100.0      | 3                | 0                | —          | 0                |
| D 建設業 (06~08)              | 529              | 6.0        | 499              | 513              | 5.3        | 487              | 16               | 33.3       | 12               |
| E 製造業 (09~32)              | 478              | ▲ 8.8      | 524              | 331              | ▲ 6.8      | 355              | 147              | ▲ 13.0     | 169              |
| 09 食料品製造業                  | 139              | ▲ 7.9      | 151              | 62               | ▲ 8.8      | 68               | 77               | ▲ 7.2      | 83               |
| 10 飲料・たばこ・飼料製造業            | 6                | 0.0        | 6                | 4                | —          | 0                | 2                | ▲ 66.7     | 6                |
| 11 繊維工業                    | 29               | 20.8       | 24               | 16               | ▲ 20.0     | 20               | 13               | 225.0      | 4                |
| 12 木材・木製品製造業               | 38               | 65.2       | 23               | 35               | 94.4       | 18               | 3                | ▲ 40.0     | 5                |
| 13 家具・装備品製造業               | 17               | 88.9       | 9                | 17               | 88.9       | 9                | 0                | —          | 0                |
| 14 パルプ・紙・紙加工品製造業           | 13               | ▲ 38.1     | 21               | 12               | ▲ 33.3     | 18               | 1                | ▲ 66.7     | 3                |
| 15 印刷・同関連業                 | 12               | ▲ 52.0     | 25               | 6                | ▲ 50.0     | 12               | 6                | ▲ 53.8     | 13               |
| 16 化学工業                    | 23               | ▲ 37.8     | 37               | 14               | ▲ 53.3     | 30               | 9                | 28.6       | 7                |
| 17 石油製品・石炭製品製造業            | 1                | ▲ 50.0     | 2                | 1                | 0.0        | 1                | 0                | —          | 1                |
| 18 プラスチック製品製造業             | 17               | 240.0      | 5                | 13               | 1200.0     | 1                | 4                | 0.0        | 4                |
| 19 ゴム製品製造業                 | 0                | —          | 4                | 0                | —          | 1                | 0                | —          | 3                |
| 21 窯業・土石製品製造業              | 25               | ▲ 21.9     | 32               | 20               | ▲ 25.9     | 27               | 5                | 0.0        | 5                |
| 22 鉄鋼業                     | 0                | —          | 1                | 0                | —          | 1                | 0                | —          | 0                |
| 23 非鉄金属製造業                 | 0                | —          | 0                | 0                | —          | 0                | 0                | —          | 0                |
| 24 金属製品製造業                 | 31               | ▲ 29.5     | 44               | 30               | ▲ 28.6     | 42               | 1                | ▲ 50.0     | 2                |
| 25 はん用機械器具製造業              | 31               | 47.6       | 21               | 26               | 62.5       | 16               | 5                | 0.0        | 5                |
| 26 生産用機械器具製造業              | 28               | ▲ 6.7      | 30               | 25               | ▲ 16.7     | 30               | 3                | —          | 0                |
| 27 業務用機械器具製造業              | 0                | —          | 0                | 0                | —          | 0                | 0                | —          | 0                |
| 28 電子部品・デバイス・電子回路製造業       | 16               | ▲ 15.8     | 19               | 5                | ▲ 50.0     | 10               | 11               | 22.2       | 9                |
| 29 電気機械器具製造業               | 17               | ▲ 34.6     | 26               | 15               | 0.0        | 15               | 2                | ▲ 81.8     | 11               |
| 30 情報通信機械器具製造業             | 2                | —          | 0                | 1                | —          | 0                | 1                | —          | 0                |
| 31 輸送用機械器具製造業              | 22               | ▲ 15.4     | 26               | 21               | 5.0        | 20               | 1                | ▲ 83.3     | 6                |
| 20,32 その他の製造業              | 11               | ▲ 38.9     | 18               | 8                | ▲ 50.0     | 16               | 3                | 50.0       | 2                |
| F 電気・ガス・熱供給・水道業 (33~36)    | 13               | 30.0       | 10               | 12               | 50.0       | 8                | 1                | ▲ 50.0     | 2                |
| G 情報通信業 (37~41)            | 60               | ▲ 31.0     | 87               | 44               | ▲ 15.4     | 52               | 16               | ▲ 54.3     | 35               |
| H 運輸業, 郵便業 (42~49)         | 264              | 38.9       | 190              | 211              | 48.6       | 142              | 53               | 10.4       | 48               |
| I 卸売業, 小売業 (50~61)         | 622              | ▲ 5.6      | 659              | 360              | ▲ 3.7      | 374              | 262              | ▲ 8.1      | 285              |
| J 金融業, 保険業 (62~67)         | 31               | 24.0       | 25               | 27               | 35.0       | 20               | 4                | ▲ 20.0     | 5                |
| K 不動産業, 物品賃貸業 (68~70)      | 100              | 127.3      | 44               | 88               | 193.3      | 30               | 12               | ▲ 14.3     | 14               |
| L 学術研究, 専門・技術サービス業 (71~74) | 103              | ▲ 24.8     | 137              | 78               | 0.0        | 78               | 25               | ▲ 57.6     | 59               |
| M 宿泊業, 飲食サービス業 (75~77)     | 313              | 17.7       | 266              | 75               | ▲ 12.8     | 86               | 238              | 32.2       | 180              |
| N 生活関連サービス業, 娯楽業 (78~80)   | 170              | ▲ 6.6      | 182              | 95               | 30.1       | 73               | 75               | ▲ 31.2     | 109              |
| O 教育, 学習支援業 (81,82)        | 99               | ▲ 21.4     | 126              | 49               | ▲ 21.0     | 62               | 50               | ▲ 21.9     | 64               |
| P 医療, 福祉 (83~85)           | 1,950            | 2.2        | 1,908            | 1,164            | ▲ 0.4      | 1,169            | 786              | 6.4        | 739              |
| Q 複合サービス事業 (86, 87)        | 53               | 35.9       | 39               | 34               | 142.9      | 14               | 19               | ▲ 24.0     | 25               |
| R サービス業 (88~96)            | 887              | ▲ 2.8      | 913              | 539              | ▲ 16.8     | 648              | 348              | 31.3       | 265              |
| S, T 公務・その他 (97,98,99)     | 97               | ▲ 4.0      | 101              | 48               | ▲ 5.9      | 51               | 49               | ▲ 2.0      | 50               |
|                            | 5,867            | 1.1        | 5,806            | 3,715            | 0.8        | 3,685            | 2,152            | 1.5        | 2,121            |
| 規 模 別                      |                  |            |                  |                  |            |                  |                  |            |                  |
| 29人以下                      | 3,506            | 2.0        | 3,436            | 2,180            | 1.1        | 2,157            | 1,326            | 3.7        | 1,279            |
| 30 ~ 99人                   | 1,567            | ▲ 4.8      | 1,646            | 1,004            | ▲ 3.3      | 1,038            | 563              | ▲ 7.4      | 608              |
| 100 ~ 299人                 | 587              | 7.7        | 545              | 405              | 0.2        | 404              | 182              | 29.1       | 141              |
| 300 ~ 499人                 | 110              | 32.5       | 83               | 70               | 32.1       | 53               | 40               | 33.3       | 30               |
| 500 ~ 999人                 | 70               | 7.7        | 65               | 45               | 150.0      | 18               | 25               | ▲ 46.8     | 47               |
| 1,000人以上                   | 27               | ▲ 12.9     | 31               | 11               | ▲ 26.7     | 15               | 16               | 0.0        | 16               |

Ⅲ 安定所別有効求人倍率(原数値)の推移 県央地域

No.5

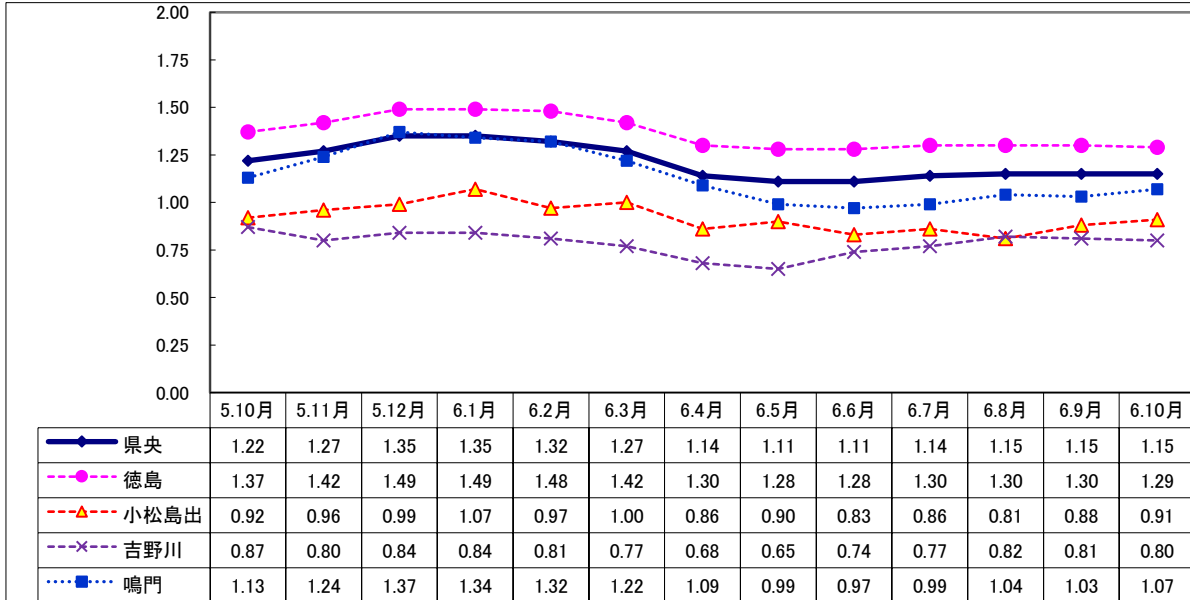

県西地域

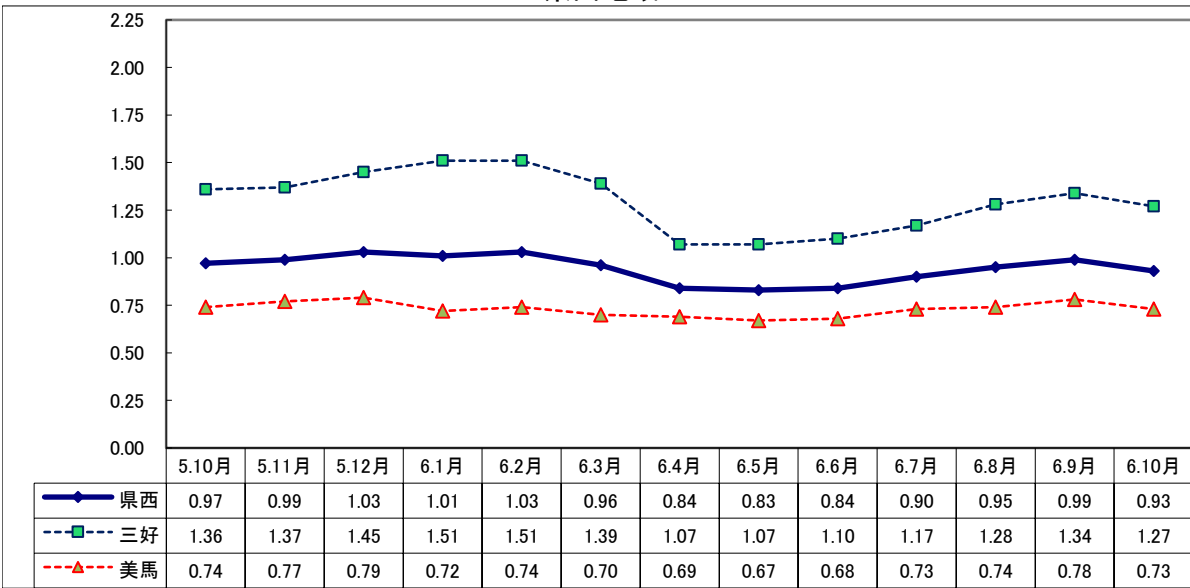

県南地域

