

最近の雇用失業情勢（令和4年12月分）

令和5年1月30日

徳島労働局職業安定部職業安定課

経済動向

総論（我が国経済の基調判断）

景気は、このところ一部に弱さがみられるものの、緩やかに持ち直している。

- ・個人消費は、緩やかに持ち直している。
- ・設備投資は、持ち直している。
- ・住宅建設は、底堅い動きとなっている。
- ・公共投資は、底堅く推移している。
- ・輸出は、このところ弱含んでいる。
- ・輸入は、このところ弱含んでいる。
- ・生産は、持ち直しの動きに足踏みがみられる。
- ・企業収益は、一部に弱さがみられるものの、総じて見れば改善している。
- ・業況判断は、持ち直しの動きがみられる。
- ・雇用情勢は、持ち直している。
- ・消費者物価は、上昇している。

先行きについては、ウィズコロナの下で、各種政策の効果もあって、景気が持ち直していくことが期待される。ただし、世界的な金融引締め等が続く中、海外景気の下振れが我が国の景気を下押しするリスクとなっている。また、物価上昇、供給面での制約、金融資本市場の変動等の影響や中国における感染拡大の影響に十分注意する必要がある。

（資料出所：5.1.25 内閣府「月例経済報告」）

徳島県「金融経済概況」

徳島県内の景気は、生産の増勢に鈍さが見られるものの、基調としては持ち直している。すなわち、設備投資は高水準で推移している。個人消費は、緩やかに持ち直している。住宅投資は横ばい圏内の動きとなっている。公共投資は持ち直しの動きが一服している。こうした中、企業の生産は増勢が鈍化している。雇用・所得情勢をみると、労働需給は緩やかに改善しており、雇用者所得は改善に向かいつつある。

（資料出所：2023.1.19 日本銀行徳島事務所）

「企業短期経済観測調査結果」

（資料出所：2022.12.14 日本銀行徳島事務所）

業況判断D.I.（「良い」－「悪い」、%ポイント）

		21/12月	22/3月	6月	9月		9月			
					最近	先行き	最近	変化幅	先行き	変化幅
徳島	全産業	8	5	5	-1	3	14	3	3	-11
	製造業	3	-3	10	10	-6	13	0	0	-13
	非製造業	13	12	0	0	14	13	3	7	-6
全国	全産業	2	0	2	2	1	6	3	1	-5
	製造業	6	2	1	1	-1	2	2	-2	-4
	非製造業	0	-2	4	4	1	10	5	3	-7

雇用失業情勢

全国

〔現状のまとめ〕

- 11月の完全失業率は2.5%となり、前月より0.1ポイント低下した。
- 有効求人倍率は1.35倍となり前月と同水準となりました。

「雇用情勢は、求職者が引き続き高水準にあるなど、一部に厳しさがみられるものの、緩やかに持ち直している。新型コロナウイルス感染症や物価上昇が雇用に与える影響に留意する必要がある。」

- ・完全失業者数（原数値）は、165万人と前年同月差18万人減少。
（季調値は173万人と、前月より5万人減少）
- ・就業者数（季調値）は、前月より23万人減少し、6,713万人。
- ・雇業者数（季調値）は、前月より25万人減少し、6,033万人。
- ・労働力人口（季調値）は、前月より27万人減少し、6,883万人。
- ・新規求人倍率（季調値）は2.42倍と前月より0.09ポイント上昇。
- ・産業別の新規求人（原数値）の状況を前年同月差で見ると、「運輸業、郵便業」「卸売業、小売業」「教育、学習支援業」では減少、「医療、福祉」「サービス業（他に分類されないもの）」では同水準、その他の産業では増加となっています。
- ・パートタイムを含む常用新規求職者の推移について、前年同月比をみると、在職者が7.1%減少（10月：-9.9%）、事業主都合離職者が13.0%減少（10月：-13.9%）、自己都合離職が2.2%減少（10月：-0.3%）、無業者が10.3%減少（10月：-9.3%）となっている。

（厚生労働省職業安定局 4.12.27）

徳島県

令和4年12月の有効求人倍率（季節調整値）は1.29倍となり、前月を0.02ポイント下回った。正社員有効求人倍率（原数値）は1.17倍となり、前年同月を0.05ポイント上回った。

有効求人数（原数値）は前年同月に比べ5.1%増の16,763人となり、有効求職者数（同）は前年同月比1.7%増の11,866人となった。

新規求人数（原数値）（パートを含む）は前年同月に比べ7.7%減の5,375人となり、新規求職者数（原数値）は前年同月に比べ5.0%減の1,746人となった。

新規求人数でパートを含む産業分類（大分類）についてみると、前年同月比等で増加したものは、公務・その他50.0%（65人）、学術研究、専門技術サービス業31.5%（35人）で、減少したものは、農、林、漁業▲40.6%（▲43人）、建設業▲31.2%（▲159人）、製造業▲25.2%（▲129人）などである。

雇用失業情勢は、求人を中心にコロナ前の水準に持ち直している。

今後、感染拡大の状況等が雇用に与える影響には留意する必要がある。

引き続き、求人・求職者のニーズや状況に応じた的確な職業紹介及び職業訓練への誘導、さらに担当者制による積極的な個別支援などきめ細かな就職支援を図っていく。

有効求人倍率

有効求人倍率（季節調整値） 1.29倍。（原数値は1.41倍）。

直近のボトムは、平成 21 年 8・9 月 0.57 倍。

直近のピークは、平成 31 年 2 月 1.54 倍。

正社員有効求人倍率（原数値） 1.17 倍。

◇有効求人数（パートを含む）

有効求人数は 16,763 人（原数値）で前年同月比 5.1% 増となった。

◇正社員の有効求人数（パートを除く）

正社員の有効求人数は 8,278 人（原数値）で前年同月比 4.7% 増となった。

◇有効求職者（パートを含む）

有効求職者は 11,866 人（原数値）で前年同月比 1.7% 増となった。

◇有効求人倍率

有効求人倍率は 1.29 倍となり、前月を 0.02 ポイント下回った。

◇正社員有効求人倍率

正社員の有効求人倍率は 1.17 倍となり、前年同月を 0.05 ポイント上回った。

◇地域、安定所別有効求人倍率（原数値）

県央地域		県西地域		県南地域	
徳島	1.54	三好	1.35	阿南	1.14
小松島出張所	1.48	美馬	0.93	牟岐出張所	1.50
吉野川	1.09				
鳴門	1.54				
地域平均	1.48	地域平均	1.12	地域平均	1.21

新規求人倍率

新規求人倍率（季節調整値） 2.22 倍（原数値は 3.08 倍）

◇新規求人数（新規学卒を除きパートを含む）

新規求人数は 5,375 人（原数値）で前年同月比 7.7% 減となった。新規求人数（同）のうち、正社員求人の占める割合は 49.1% で、前年同月比で 3.8 ポイント減となった。

常用新規求人数のうち、常用派遣・請負求人の占める割合は 6.8% で、前年同月比 0.6 ポイント減となった。

◇新規求人倍率

新規求人倍率は 2.22 倍となり、前月を 0.19 ポイント下回った。

○産業分類（大分類）別新規求人数の状況

産 業	新規求人数(人)	最近の動向（前年同月比）		
		4.10月	4.11月	4.12月
建 設 業	350	4.5%	7.1%	▲31.2%
製 造 業	382	12.2%	24.5%	▲25.2%
情 報 通 信 業	58	21.6%	36.0%	▲26.6%
運 輸 業 ， 郵 便 業	141	▲34.8%	▲0.5%	▲10.2%
卸 売 業 ， 小 売 業	545	25.8%	27.8%	▲0.9%
金 融 業 ， 保 険 業	34	▲64.8%	72.7%	▲39.3%
宿 泊 業 ， 飲 食 サ ー ビ ス 業	244	67.5%	▲8.9%	▲16.7%
生 活 関 連 サ ー ビ ス 業 ， 娯 楽 業	105	64.7%	62.4%	▲29.1%
教 育 ， 学 習 支 援 業	98	11.7%	27.5%	▲10.9%
医 療 ， 福 祉	2054	3.9%	5.2%	▲1.3%
サ ー ビ ス 業	852	1.2%	13.6%	▲4.4%

◇新規求職者（パートを含む）

新規求職者は1,746人（原数値）で前年同月比5.0%減となった。

○新規求職者（パートを除く常用1,125人）の求職理由別状況

在職者	395人	構成比 35.1%	前年同月比	11.4%減	(3か月連続)
離職者	655人	構成比 58.2%	前年同月比	3.0%減	(2か月ぶり)
事業主都合	149人	構成比 13.2%	前年同月比	9.7%減	(6か月連続)
定年到達者	18人	構成比 1.6%	前年同月比	20.0%増	(2か月ぶり)
自己都合	468人	構成比 41.6%	前年同月比	3.5%減	(2か月ぶり)
自営その他	17人	構成比 1.5%	前年同月比	70.0%減	(3か月ぶり)
無業者	75人	構成比 6.7%	前年同月比	17.2%増	(15か月ぶり)

有効求人数（常用フルタイム）総数7,097人を職業別で見ると、専門的・技術的職業は2,905人(1,023人、2.84倍)、事務的職業は973人(1,577人、0.62倍)、販売の職業は771人(418人、1.84倍)、サービスの職業は1,824人(783人、2.33倍)、保安の職業379人(36人、10.53倍)、生産工程の職業は953人(625人、1.52倍)、輸送・機械運転の職業は428人(268人、1.60倍)、建設・採掘の職業800人(182人、4.40倍)、運搬・清掃・包装等の職業540人(1,071人、0.50倍)となっている。

年齢別（常用計：就職機会積み上げ方式）では、25歳未満で1,421人(879人、1.62倍)、25歳以上35歳未満で2,721人(1,687人、1.61倍)、35歳以上45歳未満で2,040人(1,328人、1.54倍)、45歳以上55歳未満で2,033人(1,525人、1.33倍)、55歳以上では1,467人(1,678人、0.87倍)となっている。

④（ ）内は有効求職者数と有効求人倍率で原数値

就職の状況

就職件数 778 件のうち、常用就職件数（パート除く）は 413 件。職業別では、専門的・技術的職業が 87 件、事務的職業 93 件、販売の職業 22 件、サービスの職業 60 件、生産工程の職業 73 件、輸送・機械運転の職業 16 件、建設・採掘の職業 10 件、運搬・清掃・包装等の職業 44 件となっている。

なお、45 歳以上の者の常用就職件数は 171 件となっている。

倒産等の状況

・企業倒産

令和 4 年 12 月度の県内企業倒産件数（負債総額 1 千万円以上）は 1 件、負債総額は 1,000 万円となった。

件数は、前年同月と同数、前月比では 3 件減であった。負債総額は前年同月と同額、前月比では 12 億 600 万円減であった。

産業別倒産状況は、卸売業が 1 件。

原因別倒産状況は、販売不振が 1 件。

（資料出所：2023.1.11 株東京商工リサーチ徳島支店）

雇用保険の状況

適用事業所数は 14,222 件で前年同月（14,266 件）と比べ 0.3%の減少。被保険者数は 199,883 人で前年同月（200,480 人）と比べ 0.3%減少。受給資格決定件数は 463 件で前年同月（442 件）と比べ 4.8%増加となった。

受給資格決定件数の産業別では、建設業からの離職が 19 件、製造業 73 件（食料品 16 件、化学工業 8 件、電気機械器具製造業 7 件等）、運輸業、郵便業 23 件、卸売業、小売業 93 件、学術研究、専門・技術サービス業 11 件、宿泊業、飲食サービス業 14 件、医療、福祉 97 件、サービス業 61 件となっている。

受給者実人員は 2,189 人（前年同月 2,266 人）で、前年同月比 3.4%減少となった。

年齢別常用職業紹介状況（就職機会積み上げ方式）

徳島労働局

2022年12月分

項目 区分	常用（パートを除く）								常用的パートタイム								常用計 有効求人倍率
	月間有効 求人数 (A)	新規求人数 (B)	月間有効 求職者数 (C)	新規求職 申込件数 (D)	就職件数 (E)	充足数 (F)	新規求人 倍率 (B/D)	有効求人 倍率 (A/C)	月間有効 求人数 (A)	新規求人数 (B)	月間有効 求職者数 (C)	新規求職 申込件数 (D)	就職件数 (E)	充足数 (F)	新規求人 倍率 (B/D)	有効求人 倍率 (A/C)	
19歳以下	188	47	115	14	7	6	3.36	1.63	45	3	35	1	3	0	3.00	1.29	1.55
20歳～24歳	1,233	397	753	118	41	53	3.36	1.64	255	68	200	22	15	9	3.09	1.28	1.56
25歳～29歳	1,463	461	894	137	60	62	3.36	1.64	423	123	332	40	17	16	3.08	1.27	1.54
30歳～34歳	1,258	461	772	137	50	60	3.36	1.63	427	120	335	39	18	16	3.08	1.27	1.52
35歳～39歳	1,048	373	650	112	46	48	3.33	1.61	495	144	391	47	22	19	3.06	1.27	1.48
40歳～44歳	992	303	660	96	38	37	3.16	1.50	453	100	358	33	24	13	3.03	1.27	1.42
45歳～49歳	1,065	328	770	114	51	41	2.88	1.38	523	167	414	55	23	22	3.04	1.26	1.34
50歳～54歳	968	300	737	111	63	38	2.70	1.31	581	160	460	53	23	21	3.02	1.26	1.29
55歳～59歳	848	285	649	106	34	36	2.69	1.31	574	148	455	49	30	19	3.02	1.26	1.29
60歳～64歳	426	146	569	90	16	17	1.62	0.75	790	204	741	80	29	28	2.55	1.07	0.93
65歳以上	193	64	448	66	7	7	0.97	0.43	932	418	972	184	39	59	2.27	0.96	0.79
計	9,682	3,165	7,017	1,101	413	405	2.87	1.38	5,498	1,655	4,693	603	243	222	2.74	1.17	1.30

「就職機会積み上げ方式」

個々の求人について、求人数を対象となる年齢階級<5歳刻みの11階級>の総月間有効求職者数で除して、当該求人に係る求職者一人あたりの就職機会を算定し、全有効求人についてこの就職機会を足し上げることにより、年齢別有効求人倍率を算出。

新規求人(派遣・請負・正社員)の推移

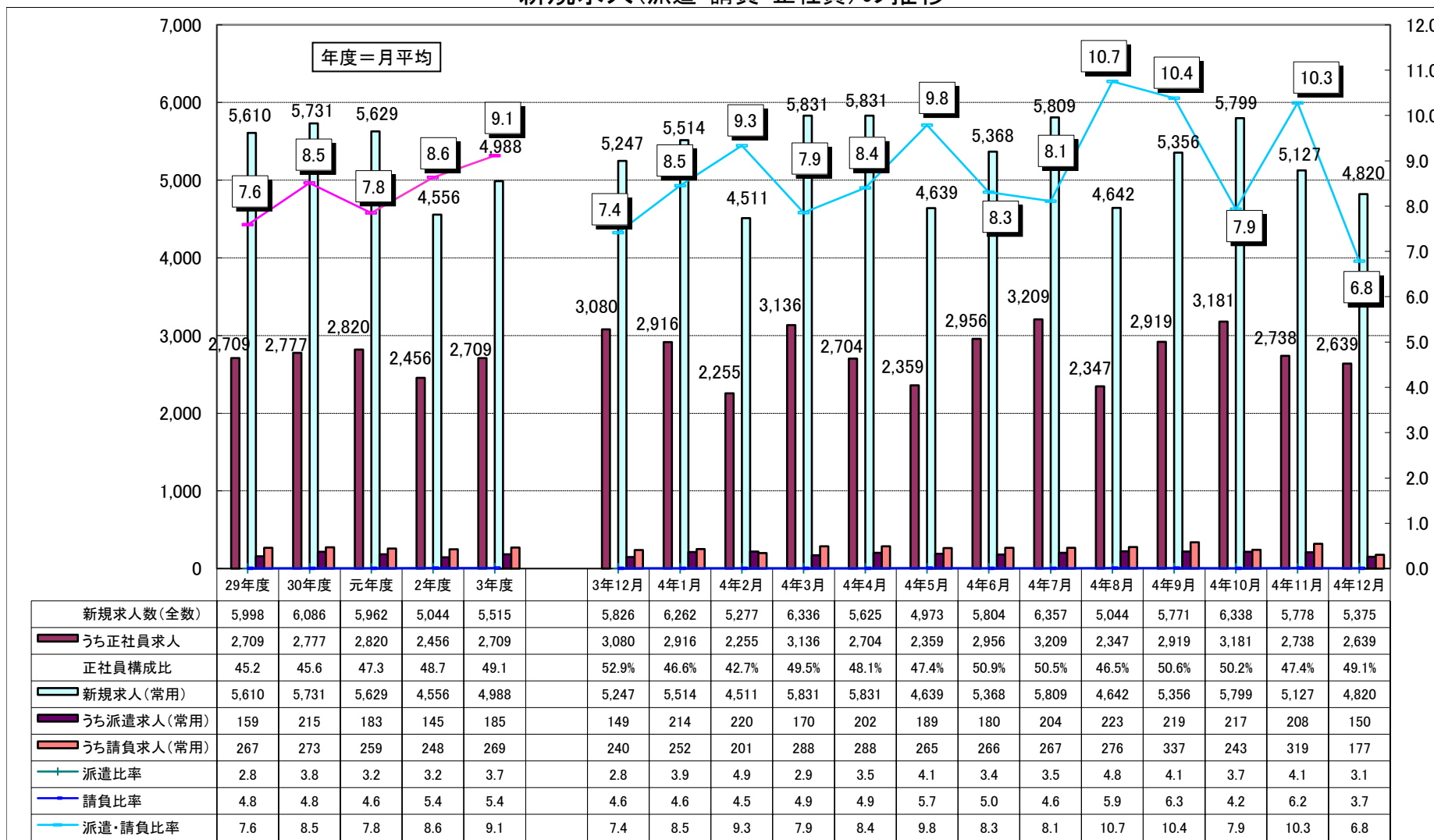

資料: 徳島労働局職業安定部職業安定課「職業安定業務統計」

雇用保険関係指数の推移

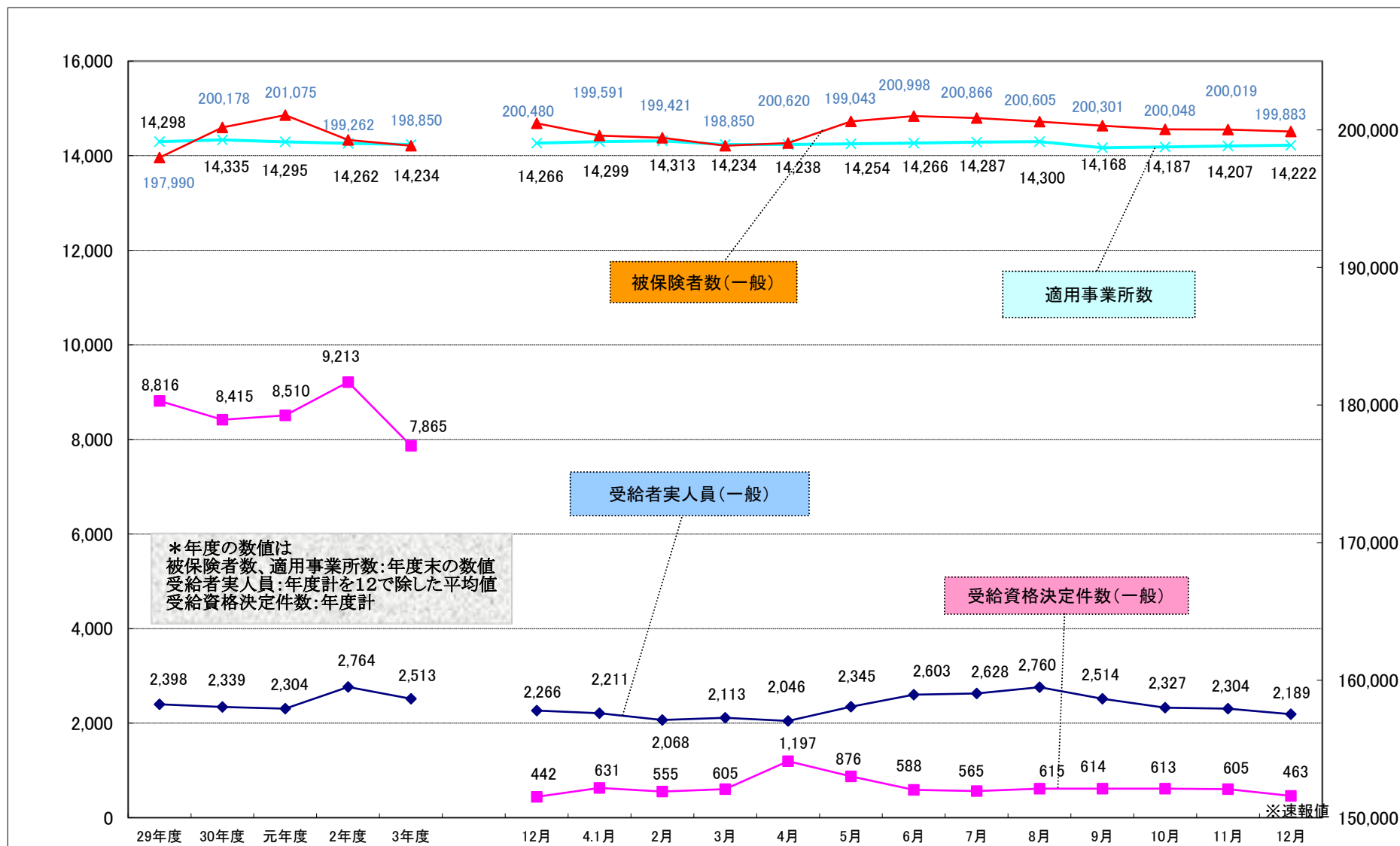

職業別有効求人・求職及び賃金の状況(常用的フルタイム) 2022年12月度

徳島労働局

職業	有効求人数 (人)	有効求職者数 (人)	有効求人倍率 (倍)	求人賃金		求職賃金 (ハローワーク利用 登録者)
				上限	下限	
A 管理的職業	26	26	1.00	277,000	230,714	358,000
B 専門的・技術的職業	2,905	1,023	2.84	280,628	211,531	212,105
07開発技術者	58	17	3.41	333,182	214,818	300,000
08製造技術者	35	116	0.30	275,481	191,660	185,833
09建築・土木技術者等	474	49	9.67	362,560	236,582	277,500
10情報処理・通信技術者	96	131	0.73	342,050	207,720	208,824
11その他の技術者	18	6	3.00	201,000	150,500	-
12医師・薬剤師等	110	13	8.46	421,454	298,622	304,000
13保健師、助産師、看護師、准看護師	801	185	4.33	261,854	209,645	221,471
14医療技術者	329	86	3.83	279,860	219,383	226,667
15その他の保健医療	199	69	2.88	222,906	203,850	199,333
16社会福祉の専門的職業	578	144	4.01	230,611	187,636	183,143
22美術家、デザイナー等	43	95	0.45	227,167	181,667	213,000
05、06、17～21、23、24その他の専門的職業	164	112	1.46	295,015	198,631	191,765
C 事務的職業	973	1,577	0.62	215,177	185,134	169,850
25一般事務員	672	1,401	0.48	204,731	175,625	167,415
26会計事務員	78	69	1.13	228,314	177,847	180,714
27生産関連事務員	27	26	1.04	202,360	185,760	217,500
28営業・販売関連事務員	174	42	4.14	250,023	221,649	170,000
29外勤事務員	2	3	0.67	200,000	180,000	-
30運輸・郵便事務	17	3	5.67	163,421	163,421	300,000
31事務用機器操作の職業	3	33	0.09	176,000	153,120	184,286
D 販売の職業	771	418	1.84	247,138	188,280	192,321
32商品販売の職業	371	234	1.59	233,317	176,410	185,938
33販売類似の職業	13	8	1.63	325,900	192,100	183,333
34営業の職業	387	176	2.20	257,671	198,060	203,333
E サービスの職業	1,824	783	2.33	212,678	175,258	186,324
35家庭生活支援サービス	3	0	999.99	350,000	300,000	-
36介護サービスの職業	994	372	2.67	205,788	171,888	182,500
37保健医療サービス	172	39	4.41	185,412	161,100	170,000
38生活衛生サービス	125	59	2.12	272,812	189,736	212,500
39飲食物調理の職業	289	153	1.89	217,316	180,648	190,345
40接客・給仕の職業	181	91	1.99	238,021	190,775	186,111
41居住施設・ビルの管理	11	14	0.79	261,925	199,300	157,500
42その他のサービス職	49	55	0.89	188,252	157,990	195,000
F 保安の職業	379	36	10.53	195,453	162,893	150,000
G 農林漁業の職業	83	96	0.86	218,667	183,089	190,000
H 生産工程の職業	953	625	1.52	239,396	181,132	193,596
49生産設備(金属)	7	17	0.41	279,520	177,420	200,000
50生産設備(金属除く)	25	24	1.04	202,000	178,300	175,000
51生産設備(機械)	3	3	1.00	-	-	-
52金属材料製造等	177	68	2.60	243,598	179,368	201,429
54製品製造・加工処理	333	252	1.32	219,119	170,698	190,000
57機械組立の職業	130	101	1.29	236,482	185,287	199,000
60機械整備・修理の職業	203	53	3.83	254,386	188,386	223,333
61製品検査(金属)	2	6	0.33	-	-	-
62製品検査(金属除く)	10	13	0.77	176,800	176,800	190,000
63機械検査の職業	1	2	0.50	160,000	149,000	200,000
64生産関連・生産類似	62	86	0.72	273,308	199,677	191,429
I 輸送・機械運転の職業	428	268	1.60	259,804	201,519	211,250
65鉄道運転の職業	0	0	0.00	-	-	-
66自動車運転の職業	337	205	1.64	258,415	202,705	215,000
67船舶・航空機運転	1	1	1.00	260,000	230,000	-
68その他の輸送の職業	11	13	0.85	213,390	160,440	-
69定置・建設機械運転	79	49	1.61	288,667	199,000	196,250
J 建設・採掘の職業	800	182	4.40	291,507	196,253	211,818
70建設躯体工事の職業	165	14	11.79	305,879	199,382	200,000
71建設の職業	175	40	4.38	299,403	196,788	211,111
72電気工事の職業	115	66	1.74	281,720	182,565	205,556
73土木の職業	345	62	5.56	287,323	202,634	217,143
74採掘の職業	0	0	0.00	-	-	-
K 運搬・清掃等の職業	540	1,071	0.50	211,708	181,004	177,444
75運搬の職業	187	221	0.85	217,729	189,432	198,511
76清掃の職業	134	166	0.81	197,807	161,657	162,727
77包装の職業	15	23	0.65	185,667	165,333	176,667
78その他の運搬等の職業	204	661	0.31	217,587	186,423	165,972
分類不能の職業	0	992	0.00	-	-	188,571
(I1関連計)	244	263	0.93	305,075	200,186	200,000
(IT技術関連小計)	124	150	0.83	331,703	206,987	210,000
(IT操作関連小計)	46	105	0.44	256,615	182,009	190,625
(IT製造関連小計)	74	8	9.25	241,433	196,500	175,000
(福祉関連計)	2,357	690	3.42	235,257	191,110	1,660,488
(介護関連小計)	1,344	447	3.01	216,232	178,148	2,519,221
(その他小計)	1,013	243	4.17	266,900	212,672	223,043

職業別有効求人・求職及び賃金の状況(常用的パートタイム2022年12月度)

徳島労働局

	有効求人数 (人)	有効求職者数 (人)	有効求人倍率 (倍)	求人賃金		求職賃金 (ハローワーク利用 登録者)
				上限	下限	
A 管理的職業	0	3	0.00	-	-	1,000
B 専門的・技術的職業	977	459	2.13	1,550	1,284	1,183
07開発技術者	0	5	0.00	-	-	1,000
08製造技術者	2	21	0.10	860	860	1,200
09建築・土木技術者等	2	13	0.15	-	-	1,250
10情報処理・通信技術者	8	11	0.73	1,300	1,300	885
11その他の技術者	1	1	1.00	1,200	900	-
12医師・薬剤師等	55	21	2.62	2,415	1,990	1,840
13保健師、助産師、看護師、准看護師	304	156	1.95	1,639	1,385	1,240
14医療技術者	129	33	3.91	1,755	1,294	1,217
15その他の保健医療	43	31	1.39	1,397	1,114	1,193
16社会福祉の専門的職業	285	96	2.97	1,168	1,001	950
22美術家、デザイナー等	5	21	0.24	1,100	890	1,000
05、06、17～21、23、24その他の専門的職業	143	50	2.86	1,431	1,259	1,109
C 事務的職業	607	870	0.70	1,047	952	901
25一般事務員	506	782	0.65	1,054	955	900
26会計事務員	42	19	2.21	1,009	947	855
27生産関連事務員	22	19	1.16	923	893	900
28営業・販売関連事務員	23	14	1.64	1,175	995	1,000
29外勤事務員	1	0	999.99	-	-	-
30運輸・郵便事務	6	1	6.00	868	868	900
31事務用機器操作の職業	7	35	0.20	-	-	928
D 販売の職業	534	247	2.16	995	892	899
32商品販売の職業	522	223	2.34	995	892	899
33販売類似の職業	6	7	0.86	-	-	900
34営業の職業	6	17	0.35	-	-	-
E サービスの職業	1,939	602	3.22	1,108	961	902
35家庭生活支援サービス	14	0	999.99	-	-	-
36介護サービスの職業	703	163	4.31	1,221	1,011	907
37保健医療サービス	107	24	4.46	1,108	939	904
38生活衛生サービス	69	30	2.30	1,003	903	821
39飲食物調理の職業	487	227	2.15	1,015	918	888
40接客・給仕の職業	450	94	4.79	1,008	921	908
41居住施設・ビルの管理	8	10	0.80	1,000	877	942
42その他のサービス職	101	54	1.87	971	924	921
F 保安の職業	119	26	4.58	1,005	910	882
G 農林漁業の職業	188	85	2.21	1,056	934	1,548
H 生産工程の職業	272	161	1.69	1,000	910	855
49生産設備(金属)	0	3	0.00	-	-	-
50生産設備(金属除く)	5	5	1.00	900	900	-
51生産設備(機械)	0	1	0.00	-	-	-
52金属材料製造等	9	7	1.29	1,075	950	900
54製品製造・加工処理	214	75	2.85	1,001	912	847
57機械組立の職業	24	22	1.09	897	872	855
60機械整備・修理の職業	7	8	0.88	1,250	950	-
61製品検査(金属)	1	1	1.00	-	-	-
62製品検査(金属除く)	6	4	1.50	873	873	-
63機械検査の職業	0	3	0.00	-	-	860
64生産関連・生産類似	6	32	0.19	-	-	867
I 輸送・機械運転の職業	91	81	1.12	1,014	973	894
65鉄道運転の職業	0	0	0.00	-	-	-
66自動車運転の職業	79	67	1.18	1,006	961	904
67船舶・航空機運転	0	0	0.00	-	-	-
68その他の輸送の職業	1	5	0.20	-	-	-
69定置・建設機械運転	11	9	1.22	1,099	1,099	853
J 建設・採掘の職業	14	37	0.38	1,228	1,052	1,000
70建設躯体工事の職業	0	1	0.00	-	-	-
71建設の職業	7	14	0.50	1,300	1,085	950
72電気工事の職業	0	8	0.00	-	-	900
73土木の職業	7	13	0.54	1,013	953	1,100
74採掘の職業	0	1	0.00	-	-	1,000
K 運搬・清掃等の職業	757	1,312	0.58	964	917	893
75運搬の職業	129	87	1.48	995	948	885
76清掃の職業	362	210	1.72	951	907	853
77包装の職業	42	19	2.21	935	878	-
78その他の運搬等の職業	224	996	0.22	976	925	902
分類不能の職業	0	836	0.00	-	-	910
(I1関連計)	24	65	0.37	1,300	1,300	889
(IT技術関連小計)	8	19	0.42	1,300	1,300	885
(IT操作関連小計)	10	46	0.22	-	-	891
(IT製造関連小計)	6	0	999.99	-	-	-
(福祉関連計)	1,241	366	3.39	1,351	1,122	1,071
(介護関連小計)	880	197	4.47	1,218	1,013	911
(その他小計)	361	169	2.14	1,645	1,362	1,250

求人・求職バランスシート

4年12月

徳島労働局

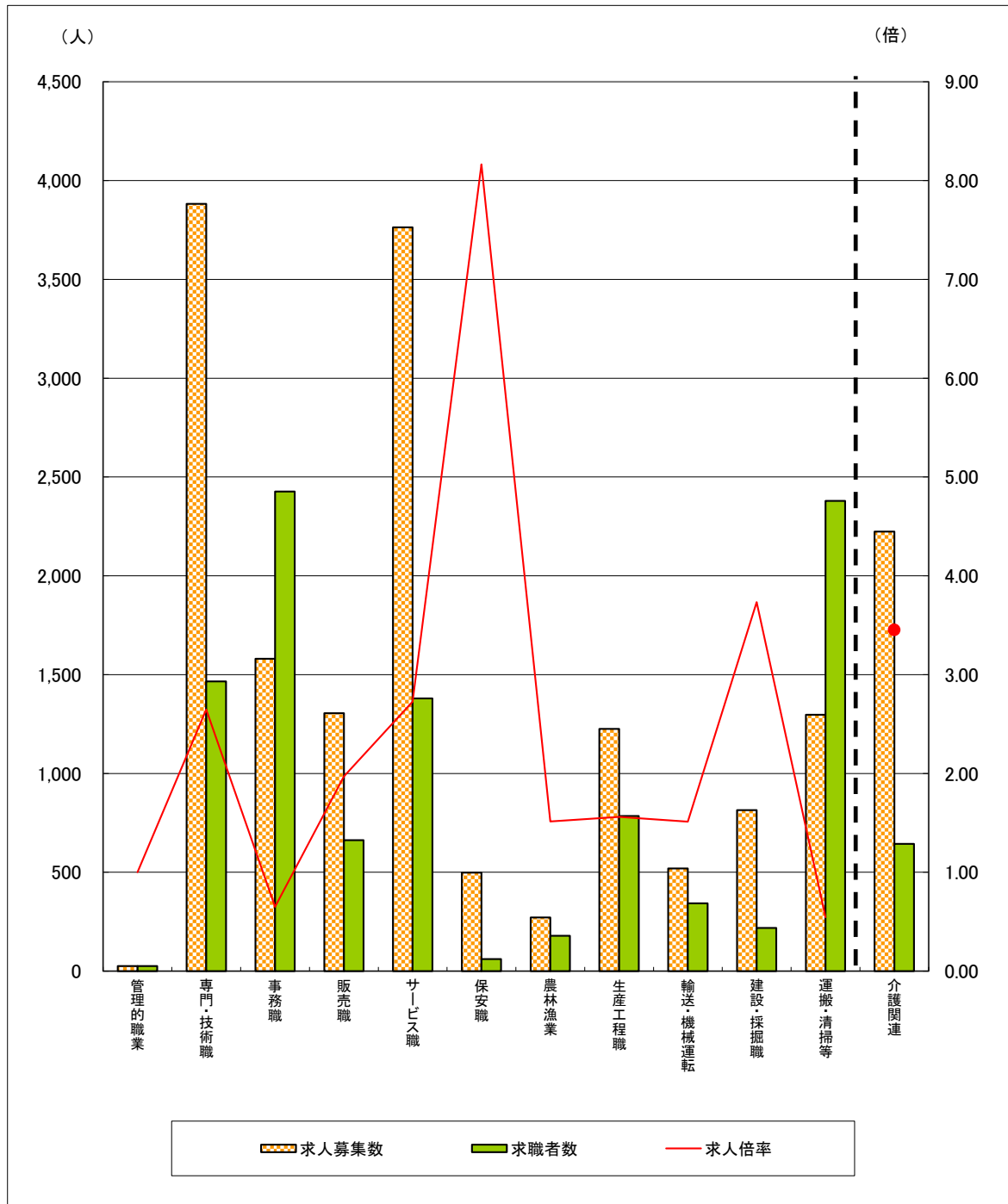

	管理的職業	専門・技術職	事務職	販売職	サービス職	保安職	農林漁業	生産工程職	輸送・機械運転	建設・採掘職	運搬・清掃等	介護関連	計
求人募集数	26	3,882	1,580	1,305	3,763	498	271	1,225	519	814	1,297	2,224	15,180
求職者数	26	1,466	2,427	662	1,380	61	179	785	343	218	2,379	644	11,710
求人倍率	1.00	2.65	0.65	1.97	2.73	8.16	1.51	1.56	1.51	3.73	0.55	3.45	1.30

- (注) 1 求人募集数・求職者数・求人倍率は、正式にはそれぞれ有効求人数・有効求職申込件数・有効求人倍率といえます。
 2 求人倍率は、求職者1人あたりの求人募集数を意味しています。
 3 求人募集数・求職者数は一般、パートの常用分のみで臨時・季節は除いています。
 4 [職業]の合計欄には、[職業分類不能]を含みます。
 5 [介護関連]は専門技術およびサービスのうち、介護関連の職業を合計したものです。