

# 雇用失業情勢の推移

有効求人倍率

完全失業率

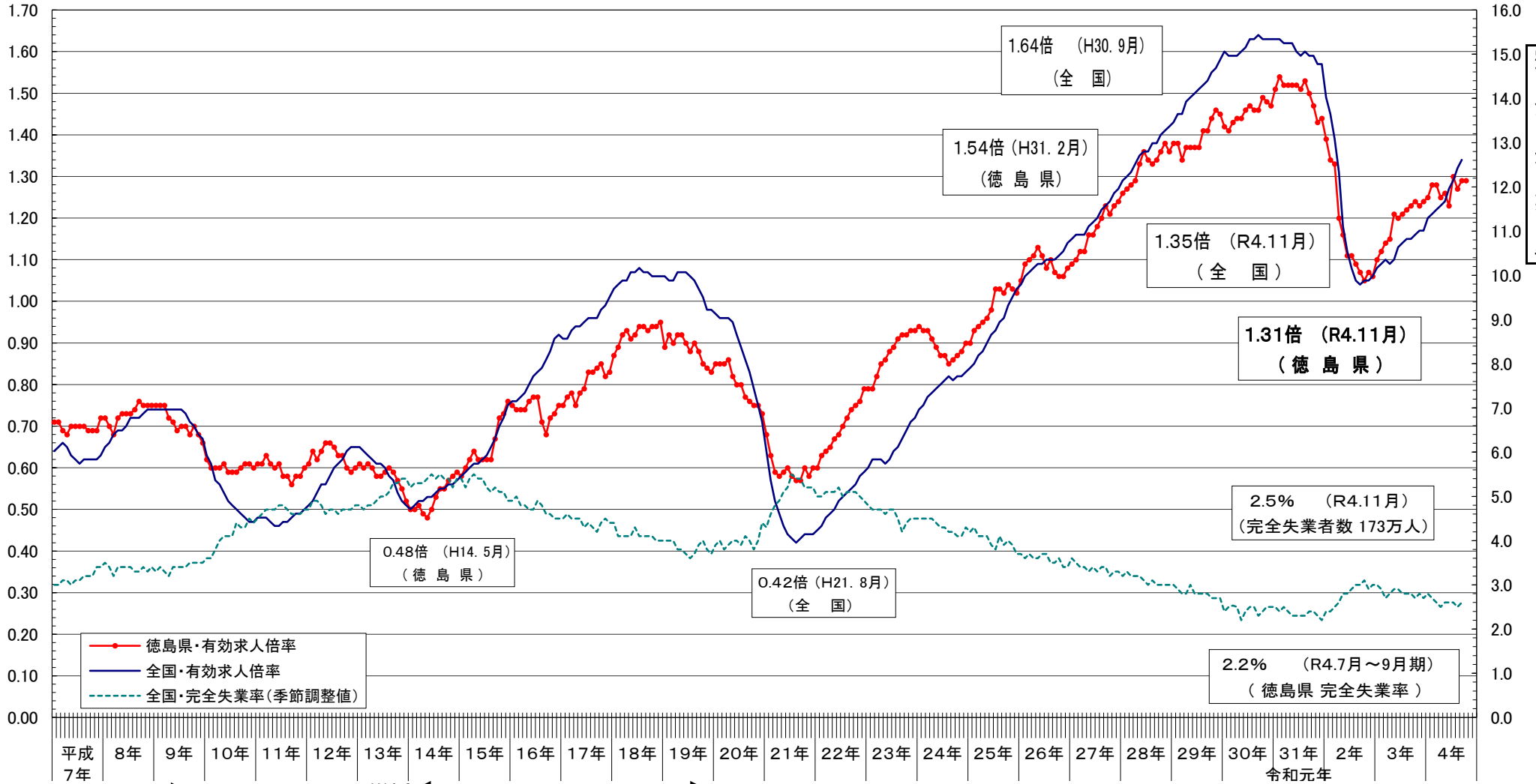

—●— 徳島県・有効求人倍率  
— 全国・有効求人倍率  
- - - 全国・完全失業率(季節調整値)

2.5% (R4.11月)  
(完全失業者数 173万人)

2.2% (R4.7月~9月期)  
(徳島県 完全失業率)

平成景気(43ヶ月)	H5・11~H9・5			H14・2			H19・10			令和元年																																					
阪神淡路大震災	緊急円高・経済対策発表	消費税率引上げ	金融ビッグバン	緊急雇用開発プログラム	雇用活性化総合プラン	緊急雇用対策	経済新生対策	緊急雇用対策	経済新生対策	ミスマッチ解消	日本新生のための新発展政策	緊急経済対策	総合雇用対策	改革先行プログラム	改革加速のための総合プログラム	改革加速プログラムのための総対策	若者自立・挑戦のためのプログラム	若者自立・挑戦のためのアクションプラン(改訂版)	女性の再チャレンジ支援プラン	消費税総額表示	改正労働者派遣法施行	改正労働者派遣法施行	改正雇用保険法施行	成長力底上げ戦略	新雇用戦略	社会保障の機能強化のための緊急対策	リーマンショック	緊急雇用対策	明日の安心と成長のための緊急経済対策	新成長戦略	新成長戦略実現に向けた三段構えの経済対策	東日本大震災	求職者支援法施行	改正労働者派遣法施行	日本再興戦略	消費税率引上げ	改正労働者派遣法施行	熊本地震	働き方改革実現会議	改正雇用保険法施行	働き方改革関連法成立	改正職業安定法施行	経団連就活ルール撤廃決定	消費税率引上げ	新型コロナウイルス感染症拡大に伴う緊急事態宣言	新型コロナウイルス感染症	ハローワークインターネットサービス機能拡充
H7.7.1	H7.7.4	H9.9.4	H10.10.6	H10.10.11	H10.11.6	H11.11.11	H12.12.5	H12.12.10	H13.13.4	H13.13.9	H13.13.10	H14.14.10	H14.14.10	H14.14.12	H15.15.6	H16.16.3	H16.16.4	H17.17.12	H18.18.1	H19.19.2	H19.19.10	H20.20.6	H20.20.7	H21.21.9	H21.21.10	H21.21.12	H22.22.6	H22.22.9	H23.23.3	H23.23.10	H24.24.10	H25.25.6	H26.26.4	H27.27.10	H28.28.4	H28.28.9	H29.29.4	H30.30.4	H30.30.6	H30.30.10	R元.10.10	R2.2.4	R3.3.9				

## 年齢別常用職業紹介状況（就職機会積み上げ方式）

徳島労働局

2022年11月分

項目 区分	常用（パートを除く）								常用的パートタイム								常用計 有効求人倍率
	月間有効 求人数 (A)	新規求人数 (B)	月間有効 求職者数 (C)	新規求職 申込件数 (D)	就職件数 (E)	充足数 (F)	新規求人 倍率 (B/D)	有効求人 倍率 (A/C)	月間有効 求人数 (A)	新規求人数 (B)	月間有効 求職者数 (C)	新規求職 申込件数 (D)	就職件数 (E)	充足数 (F)	新規求人 倍率 (B/D)	有効求人 倍率 (A/C)	
19歳以下	190	58	120	21	4	8	2.76	1.58	51	11	40	4	4	2	2.75	1.28	1.51
20歳～24歳	1,224	502	770	183	39	68	2.74	1.59	248	82	196	30	11	13	2.73	1.27	1.52
25歳～29歳	1,489	526	938	192	64	71	2.74	1.59	424	110	336	40	22	18	2.75	1.26	1.50
30歳～34歳	1,258	428	797	158	47	58	2.71	1.58	451	173	357	63	23	28	2.75	1.26	1.48
35歳～39歳	1,049	326	673	121	49	44	2.69	1.56	540	137	431	50	31	22	2.74	1.25	1.44
40歳～44歳	1,009	316	698	126	38	44	2.51	1.45	495	124	395	45	25	20	2.76	1.25	1.38
45歳～49歳	1,095	395	826	170	77	53	2.32	1.33	547	170	437	62	38	28	2.74	1.25	1.30
50歳～54歳	1,002	333	792	150	58	44	2.22	1.27	602	198	482	72	44	32	2.75	1.25	1.26
55歳～59歳	846	210	671	95	44	28	2.21	1.26	589	187	471	68	30	30	2.75	1.25	1.26
60歳～64歳	400	111	572	89	26	15	1.25	0.70	840	269	794	121	44	45	2.22	1.06	0.91
65歳以上	181	53	449	69	10	7	0.77	0.40	950	408	1,011	210	53	68	1.94	0.94	0.77
計	9,743	3,258	7,306	1,374	456	440	2.37	1.33	5,737	1,869	4,950	765	325	306	2.44	1.16	1.26

「就職機会積み上げ方式」

個々の求人について、求人数を対象となる年齢階級<5歳刻みの11階級>の総月間有効求職者数で除して、当該求人に係る求職者一人あたりの就職機会を算定し、全有効求人についてこの就職機会を足し上げることにより、年齢別有効求人倍率を算出。

### 新規求人(派遣・請負・正社員)の推移

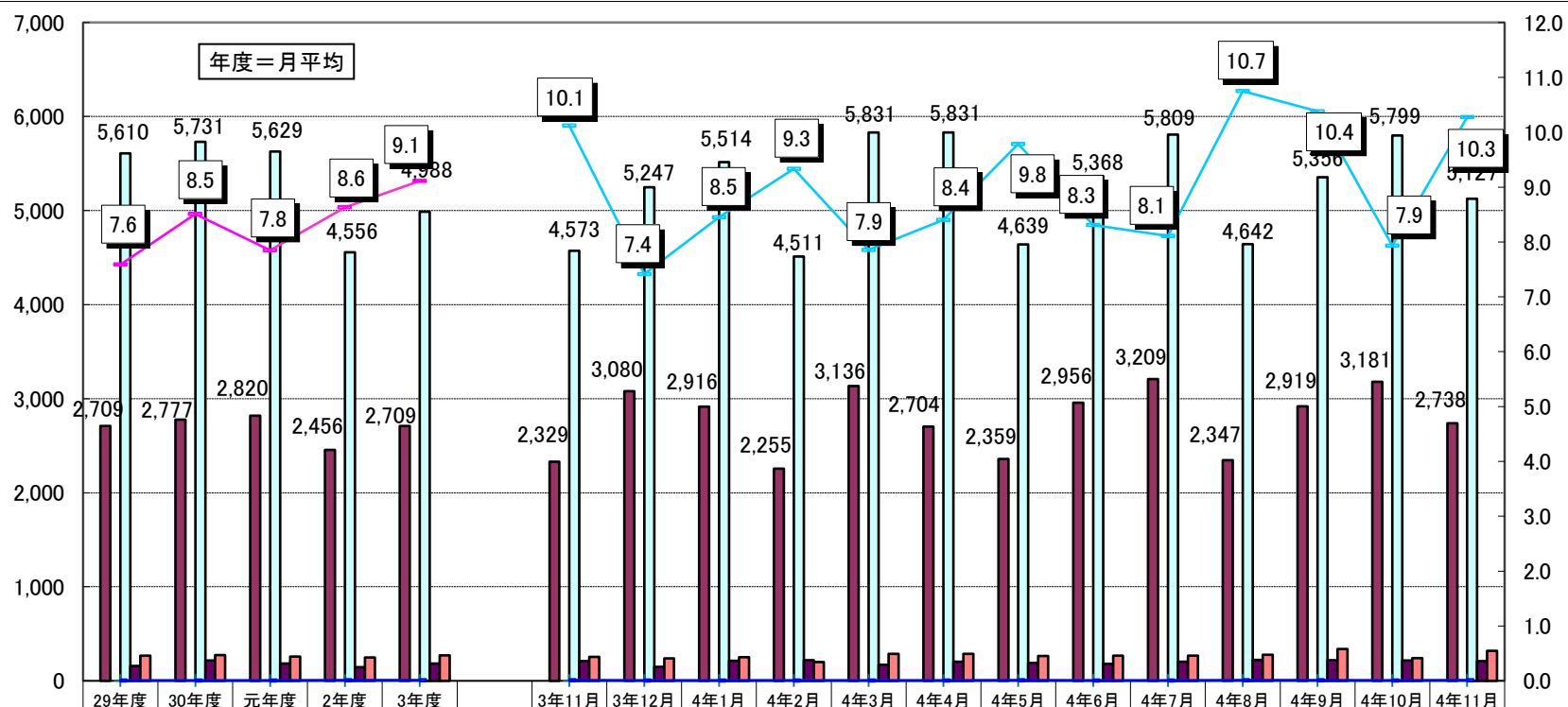

	29年度	30年度	元年度	2年度	3年度		3年11月	3年12月	4年1月	4年2月	4年3月	4年4月	4年5月	4年6月	4年7月	4年8月	4年9月	4年10月	4年11月
新規求人数(全数)	5,998	6,086	5,962	5,044	5,515		5,158	5,826	6,262	5,277	6,336	5,625	4,973	5,804	6,357	5,044	5,771	6,338	5,778
うち正社員求人	2,709	2,777	2,820	2,456	2,709		2,329	3,080	2,916	2,255	3,136	2,704	2,359	2,956	3,209	2,347	2,919	3,181	2,738
正社員構成比	45.2	45.6	47.3	48.7	49.1		45.2%	52.9%	46.6%	42.7%	49.5%	48.1%	47.4%	50.9%	50.5%	46.5%	50.6%	50.2%	47.4%
新規求人(常用)	5,610	5,731	5,629	4,556	4,988		4,573	5,247	5,514	4,511	5,831	5,831	4,639	5,368	5,809	4,642	5,356	5,799	5,127
うち派遣求人(常用)	159	215	183	145	185		208	149	214	220	170	202	189	180	204	223	219	217	208
うち請負求人(常用)	267	273	259	248	269		255	240	252	201	288	288	265	266	267	276	337	243	319
派遣比率	2.8	3.8	3.2	3.2	3.7		4.5	2.8	3.9	4.9	2.9	3.5	4.1	3.4	3.5	4.8	4.1	3.7	4.1
請負比率	4.8	4.8	4.6	5.4	5.4		5.6	4.6	4.6	4.5	4.9	4.9	5.7	5.0	4.6	5.9	6.3	4.2	6.2
派遣・請負比率	7.6	8.5	7.8	8.6	9.1		10.1	7.4	8.5	9.3	7.9	8.4	9.8	8.3	8.1	10.7	10.4	7.9	10.3

資料: 徳島労働局職業安定部職業安定課「職業安定業務統計」

# 雇用保険関係指数の推移

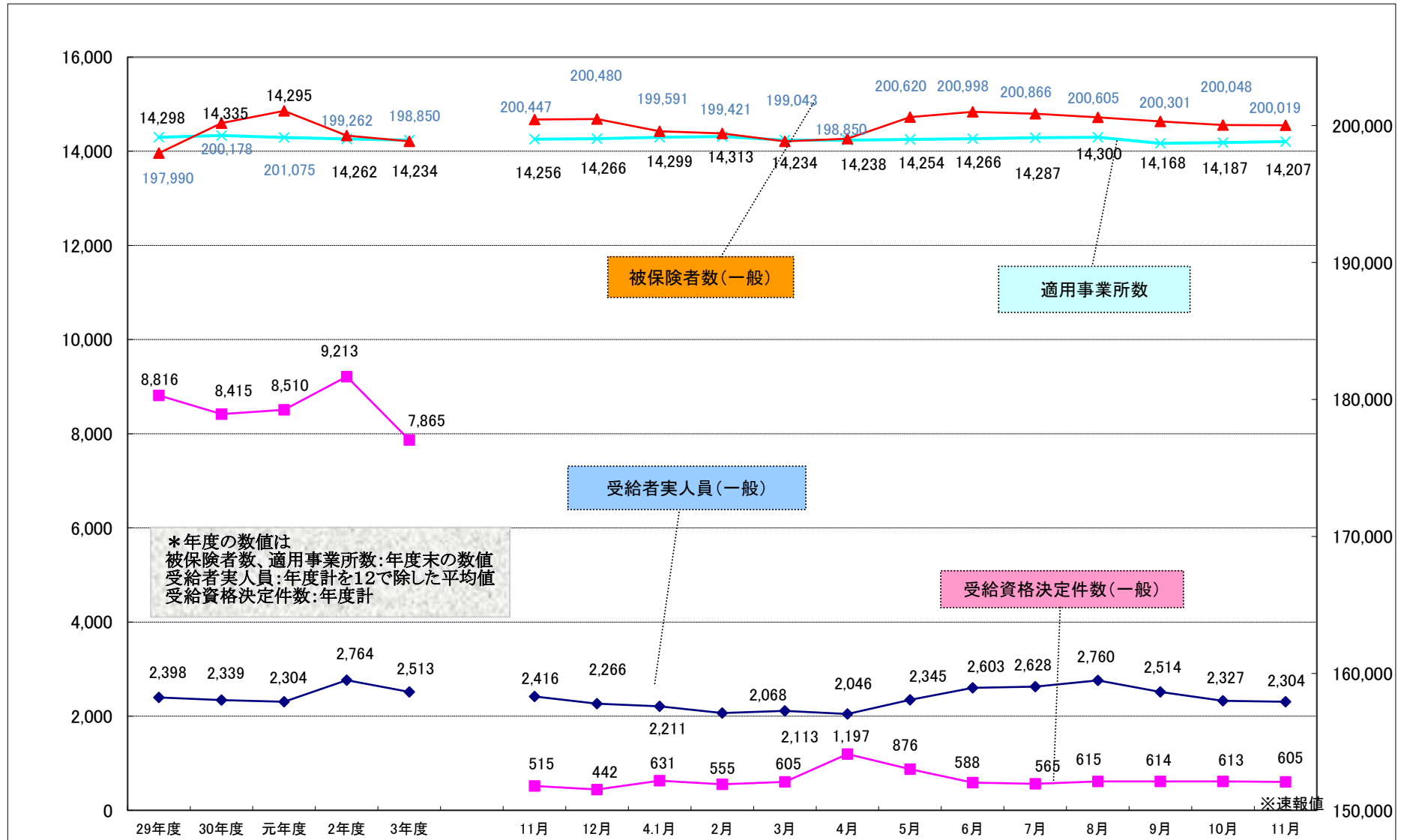

## 職業別有効求人・求職及び賃金の状況(常用的フルタイム) 2022年11月度

徳島労働局

職業	有効求人数 (人)	有効求職者数 (人)	有効求人倍率 (倍)	求人賃金		求職賃金 (ハローワーク利用 登録者)
				上限	下限	
<b>A 管理的職業</b>	28	22	1.27	330,100	242,500	233,333
<b>B 専門的・技術的職業</b>	2,853	1,061	2.69	277,838	208,327	213,766
07開発技術者	59	17	3.47	280,667	191,253	250,000
08製造技術者	37	122	0.30	296,257	191,152	219,231
09建築・土木技術者等	462	56	8.25	346,336	218,698	275,000
10情報処理・通信技術者	92	133	0.69	344,335	197,600	240,385
11その他の技術者	16	6	2.67	342,720	228,480	150,000
12医師・薬剤師等	108	8	13.50	394,403	285,951	500,000
13保健師、助産師、看護師、准看護師	763	200	3.82	261,068	210,914	224,490
14医療技術者	319	89	3.58	266,149	218,665	215,455
15その他の保健医療	224	62	3.61	230,201	186,932	188,182
16社会福祉の専門的職業	562	155	3.63	227,302	188,651	178,718
22美術家、デザイナー等	40	96	0.42	338,286	184,000	200,000
05、06、17～21、23、24その他の専門的職業	171	117	1.46	255,057	194,058	203,704
<b>C 事務的職業</b>	961	1,625	0.59	214,607	176,082	176,725
25一般事務員	668	1,446	0.46	199,913	165,168	174,392
26会計事務員	79	71	1.11	239,751	181,584	194,286
27生産関連事務員	32	24	1.33	199,802	174,753	205,000
28営業・販売関連事務員	160	47	3.40	252,185	209,424	193,636
29外勤事務員	2	3	0.67	-	-	-
30運輸・郵便事務	18	5	3.60	195,560	165,040	-
31事務用機器操作の職業	2	29	0.07	207,500	160,000	193,333
<b>D 販売の職業</b>	784	469	1.67	260,782	187,981	193,820
32商品販売の職業	353	265	1.33	225,314	178,171	170,800
33販売類似の職業	16	6	2.67	282,100	214,100	150,000
34営業の職業	415	198	2.10	290,458	195,156	225,263
<b>E サービスの職業</b>	1,765	812	2.17	218,198	175,125	189,869
35家庭生活支援サービス	3	0	999.99	197,150	197,150	-
36介護サービスの職業	964	376	2.56	206,390	169,981	186,479
37保健医療サービス	157	42	3.74	180,890	159,727	165,455
38生活衛生サービス	126	63	2.00	273,675	183,567	206,667
39飲食調理の職業	303	163	1.86	226,153	176,580	203,333
40接客・給仕の職業	154	97	1.59	229,455	200,015	192,778
41居住施設・ビルの管理	12	14	0.86	-	-	176,667
42その他のサービス職	46	57	0.81	235,600	175,425	189,286
<b>F 保安の職業</b>	412	36	11.44	198,153	160,500	201,818
<b>G 農林漁業の職業</b>	88	105	0.84	225,189	173,253	190,526
<b>H 生産工程の職業</b>	970	658	1.47	234,519	176,737	199,672
49生産設備(金属)	8	16	0.50	-	-	180,000
50生産設備(金属除く)	27	27	1.00	201,177	168,076	198,000
51生産設備(機械)	4	8	0.50	237,500	179,000	-
52金属材料製造等	195	76	2.57	271,153	187,955	224,000
54製品製造・加工処理	339	253	1.34	197,961	165,735	190,526
57機械組立の職業	131	113	1.16	227,594	190,626	195,200
60機械整備・修理の職業	191	58	3.29	253,272	179,285	214,444
61製品検査(金属)	5	8	0.63	-	-	210,000
62製品検査(金属除く)	12	11	1.09	218,201	183,311	195,000
63機械検査の職業	1	2	0.50	-	-	-
64生産関連・生産類似	57	86	0.66	281,835	184,927	200,952
<b>I 輸送・機械運転の職業</b>	434	322	1.35	240,714	200,967	223,115
65鉄道運転の職業	0	0	0.00	-	-	-
66自動車運転の職業	347	246	1.41	239,529	201,553	222,941
67船舶・航空機運転	1	1	1.00	-	-	150,000
68その他の輸送の職業	12	22	0.55	208,780	142,880	213,333
69定置・建設機械運転	74	53	1.40	248,029	201,691	241,667
<b>J 建設・採掘の職業</b>	870	180	4.83	299,325	207,453	223,333
70建設躯体工事の職業	180	15	12.00	310,208	216,049	200,000
71建設の職業	185	40	4.63	288,303	211,141	190,000
72電気工事の職業	123	59	2.08	303,196	189,933	184,000
73土木の職業	382	66	5.79	299,028	208,393	253,889
74採掘の職業	0	0	0.00	-	-	-
<b>K 運搬・清掃等の職業</b>	578	1,068	0.54	212,851	180,391	179,805
75運搬の職業	207	221	0.94	222,622	183,137	191,944
76清掃の職業	145	170	0.85	198,027	179,190	155,000
77包装の職業	14	22	0.64	185,750	170,000	148,333
78その他の運搬等の職業	212	655	0.32	218,990	178,290	181,915
<b>分類不能の職業</b>	0	1,026	0.00	-	-	190,000
(I関連計)	251	260	0.97	300,941	188,290	223,261
(IT技術関連小計)	124	152	0.82	318,275	191,736	238,519
(IT操作関連小計)	42	100	0.42	264,618	177,273	195,882
(IT製造関連小計)	85	8	10.63	272,339	196,523	250,000
(福祉関連計)	2,282	708	3.22	239,418	195,479	200,789
(介護関連小計)	1,315	456	2.88	214,844	176,624	184,831
(その他小計)	967	252	3.84	265,865	215,773	223,333

## 職業別有効求人・求職及び賃金の状況(常用的パートタイム2022年11月度)

徳島労働局

	有効求人数 (人)	有効求職者数 (人)	有効求人倍率 (倍)	求人賃金		求職賃金 (ハローワーク利用 登録者)
				上限	下限	
<b>A 管理的職業</b>	1	4	0.25	-	-	-
<b>B 専門的・技術的職業</b>	977	510	1.92	1,490	1,252	1,152
07開発技術者	0	6	0.00	-	-	-
08製造技術者	2	25	0.08	-	-	1,250
09建築・土木技術者等	2	12	0.17	1,350	1,000	1,050
10情報処理・通信技術者	11	9	1.22	1,333	1,200	830
11その他の技術者	2	1	2.00	-	-	-
12医師・薬剤師等	57	20	2.85	2,243	1,893	2,200
13保健師、助産師、看護師、准看護師	320	178	1.80	1,589	1,348	1,215
14医療技術者	140	45	3.11	1,575	1,326	1,044
15その他の保健医療	40	30	1.33	1,394	1,139	1,300
16社会福祉の専門的職業	253	108	2.34	1,164	1,020	939
22美術家、デザイナー等	6	26	0.23	1,050	915	888
05、06、17～21、23、24その他の専門的職業	144	50	2.88	1,455	1,080	1,029
<b>C 事務的職業</b>	564	908	0.62	1,030	939	902
25一般事務員	456	819	0.56	1,033	938	898
26会計事務員	42	20	2.10	1,134	1,001	896
27生産関連事務員	23	22	1.05	903	873	900
28営業・販売関連事務員	28	12	2.33	948	928	1,100
29外勤事務員	1	0	999.99	-	-	-
30運輸・郵便事務	4	0	999.99	860	860	-
31事務用機器操作の職業	10	35	0.29	950	900	918
<b>D 販売の職業</b>	557	274	2.03	986	890	892
32商品販売の職業	544	249	2.18	984	889	895
33販売類似の職業	7	5	1.40	1,040	870	815
34営業の職業	6	20	0.30	1,040	915	900
<b>E サービスの職業</b>	2,089	635	3.29	1,110	953	903
35家庭生活支援サービス	16	0	999.99	1,064	1,044	-
36介護サービスの職業	755	178	4.24	1,246	1,008	918
37保健医療サービス	103	23	4.48	1,038	936	931
38生活衛生サービス	71	30	2.37	1,062	872	1,000
39飲食物調理の職業	547	251	2.18	1,022	909	876
40接客・給仕の職業	472	97	4.87	1,031	927	900
41居住施設・ビルの管理	6	11	0.55	968	903	911
42その他のサービス職	119	45	2.64	1,010	943	953
<b>F 保安の職業</b>	164	26	6.31	1,009	899	892
<b>G 農林漁業の職業</b>	223	98	2.28	1,077	947	872
<b>H 生産工程の職業</b>	306	178	1.72	1,006	905	887
49生産設備(金属)	0	3	0.00	-	-	-
50生産設備(金属除く)	7	5	1.40	1,000	860	900
51生産設備(機械)	0	1	0.00	-	-	-
52金属材料製造等	10	8	1.25	925	878	1,000
54製品製造・加工処理	243	79	3.08	1,026	912	857
57機械組立の職業	27	28	0.96	908	872	884
60機械整備・修理の職業	6	10	0.60	990	930	967
61製品検査(金属)	1	2	0.50	911	911	-
62製品検査(金属除く)	6	6	1.00	943	855	-
63機械検査の職業	0	2	0.00	-	-	-
64生産関連・生産類似	6	34	0.18	1,150	950	878
<b>I 輸送・機械運転の職業</b>	101	84	1.20	984	934	919
65鉄道運転の職業	0	0	0.00	-	-	-
66自動車運転の職業	94	67	1.40	975	931	926
67船舶・航空機運転	0	0	0.00	-	-	-
68その他の輸送の職業	1	6	0.17	-	-	-
69定置・建設機械運転	6	11	0.55	1,200	1,000	854
<b>J 建設・採掘の職業</b>	17	33	0.52	1,000	878	1,158
70建設躯体工事の職業	1	2	0.50	-	-	-
71建設の職業	7	11	0.64	900	855	1,500
72電気工事の職業	0	8	0.00	-	-	830
73土木の職業	9	12	0.75	1,100	900	800
74採掘の職業	0	0	0.00	-	-	-
<b>K 運搬・清掃等の職業</b>	738	1,348	0.55	969	922	891
75運搬の職業	132	90	1.47	1,062	986	897
76清掃の職業	345	216	1.60	954	910	883
77包装の職業	49	25	1.96	973	910	862
78その他の運搬等の職業	212	1,017	0.21	928	897	892
<b>分類不能の職業</b>	0	879	0.00	-	-	903
(I関連計)	29	67	0.43	1,116	1,002	891
(IT技術関連小計)	11	18	0.61	1,333	1,200	915
(IT操作関連小計)	12	49	0.24	1,050	895	881
(IT製造関連小計)	6	0	999.99	921	921	-
(福祉関連計)	1,296	418	3.10	1,354	1,135	1,056
(介護関連小計)	916	221	4.14	1,226	1,014	912
(その他小計)	380	197	1.93	1,598	1,366	1,207

# 求人・求職バランスシート

4年11月

徳島労働局

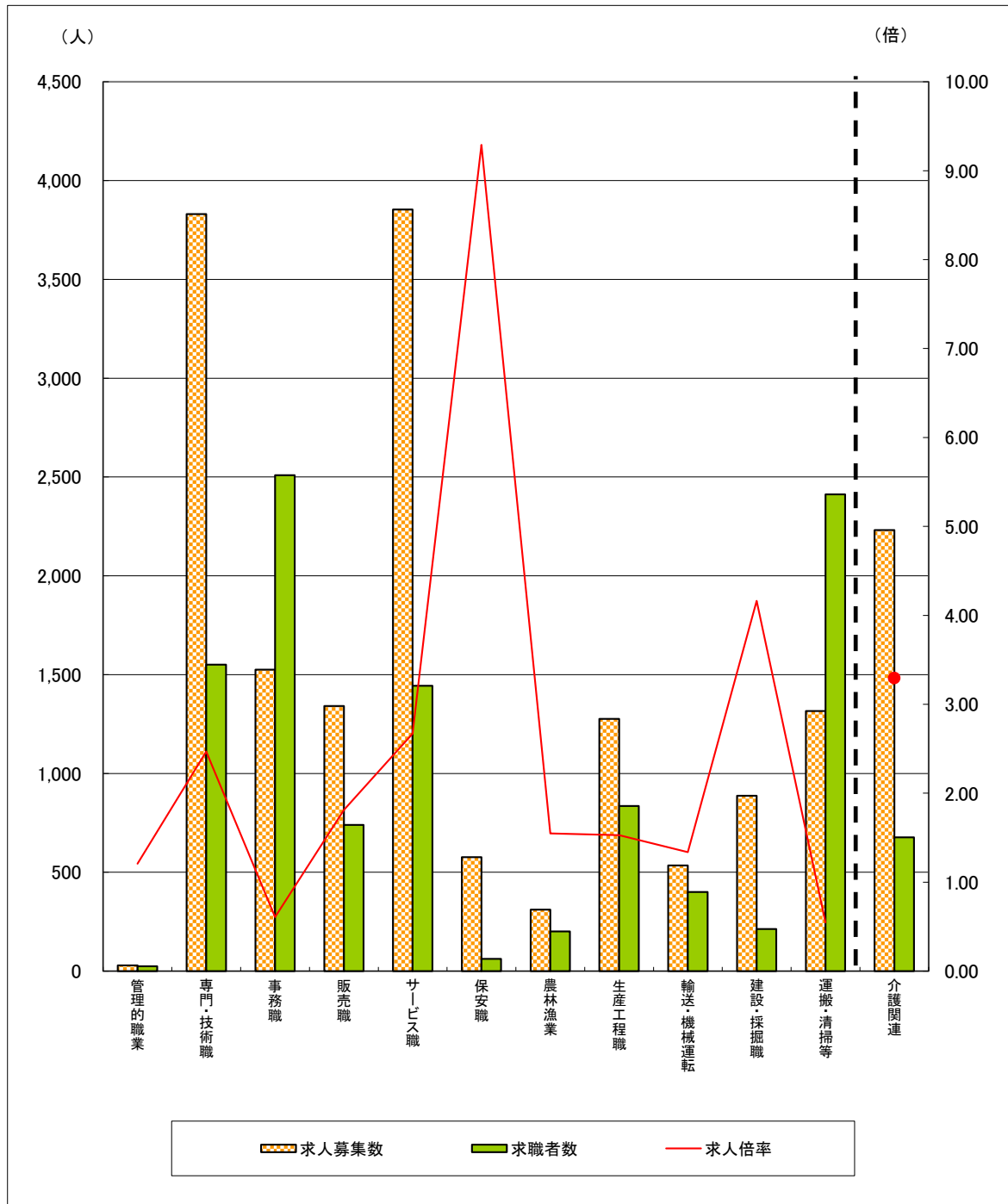

	管理的職業	専門・技術職	事務職	販売職	サービス職	保安職	農林漁業	生産工程職	輸送・機械運転	建設・採掘職	運搬・清掃等	介護関連	計
求人募集数	29	3,830	1,525	1,341	3,854	576	311	1,276	535	887	1,316	2,231	15,480
求職者数	24	1,551	2,509	740	1,444	62	201	835	400	213	2,412	677	12,256
求人倍率	1.21	2.47	0.61	1.81	2.67	9.29	1.55	1.53	1.34	4.16	0.55	3.30	1.26

- (注) 1 求人募集数・求職者数・求人倍率は、正式にはそれぞれ有効求人数・有効求職申込件数・有効求人倍率といえます。  
 2 求人倍率は、求職者1人あたりの求人募集数を意味しています。  
 3 求人募集数・求職者数は一般、パートの常用分のみで臨時・季節は除いています。  
 4 [職業]の合計欄には、[職業分類不能]を含みます。  
 5 [介護関連]は専門技術およびサービスのうち、介護関連の職業を合計したものです。