

最近の雇用失業情勢（令和4年9月分）

令和4年10月31日

徳島労働局職業安定部職業安定課

経済動向

総論（我が国経済の基調判断）

景気は、緩やかに持ち直している。

- ・個人消費は、緩やかに持ち直している。
- ・設備投資は、持ち直している。
- ・住宅建設は、底堅い動きとなっている。
- ・公共投資は、底堅さが増している。
- ・輸出は、おおむね横ばいとなっている。
- ・輸入は、おおむね横ばいとなっている。
- ・生産は、持ち直しの動きがみられる。
- ・企業収益は、一部に弱さがみられるものの、総じて見れば改善している。
- ・業況判断は、持ち直しの動きに足踏みがみられる。
- ・雇用情勢は、持ち直している。
- ・消費者物価は、上昇している。

先行きについては、ウィズコロナの新たな段階への移行が進められる中、各種政策の効果もあって、景気が持ち直していくことが期待される。ただし、世界的な金融引締め等が続く中、海外景気の下振れが我が国の景気を下押しするリスクとなっている。また、物価上昇、供給面での制約、金融資本市場の変動等の影響に十分注意する必要がある。

（資料出所：4.10.25 内閣府「月例経済報告」）

徳島県「金融経済概況」

徳島県内の景気は、生産の増勢に鈍さが見られるものの、基調としては持ち直している。

すなわち、設備投資は高水準で推移している。個人消費は、緩やかに持ち直している。住宅投資は横ばい圏内の動きとなっている。公共投資は持ち直しの動きがみられる。こうした中、企業の生産は増勢が鈍化している。雇用・所得情勢をみると、労働需給、雇用者所得ともに改善に向かいつつある。この間、企業の業況は改善している。

（資料出所：2022.10.14 日本銀行徳島事務所）

「企業短期経済観測調査結果」

（資料出所：2022.10.3 日本銀行徳島事務所）

業況判断 D.I.（「良い」－「悪い」、%ポイント）

		21/9月	12月	22/3月	6月		9月			
					最近	先行き	最近	変化幅	先行き	変化幅
徳島	全産業	2	8	5	5	-6	11	6	3	-8
	製造業	0	3	-3	10	0	13	3	-6	-19
	非製造業	4	13	12	0	13	10	10	14	4
全国	全産業	-2	2	0	2	-1	3	1	1	-2
	製造業	5	6	2	1	-1	0	-1	-1	-1
	非製造業	-7	0	-2	4	0	5	1	1	-4

雇用失業情勢

全 国

〔現状のまとめ〕

- 9月の完全失業率は2.6%となり、前月より0.1ポイント上昇となりました。
- 有効求人倍率は1.34倍となり前月より0.02ポイント上昇した。

「雇用情勢は、求職者が引き続き高水準にあるなど、一部に厳しさがみられるものの、緩やかに持ち直している。新型コロナウイルス感染症や物価上昇が雇用に与える影響に留意する必要がある。」

- ・完全失業者数（原数値）は、187万人と前年同月差7万人減少。
（季調値は183万人と、前月より8万人増加）
- ・就業者数（季調値）は、前月より13万人増加し、6,743万人。
- ・雇業者数（季調値）は、前月より20万人増加し、6,066万人。
- ・労働力人口（季調値）は、前月より18万人増加し、6,923万人。
- ・新規求人倍率（季調値）は2.27倍と前月より0.05ポイント低下。
- ・産業別の新規求人（原数値）の状況を前年同月差をみると、「建設業」「卸売業、小売業」「学術研究、専門・技術サービス業」では減少、その他の産業では増加となっています。
- ・パートタイムを含む常用新規求職者の推移について、前年同月比をみると、在職者が6.7%減少（8月：-5.6%）、事業主都合離職者が9.7%減少（8月：-5.0%）、自己都合離職が2.4%増加（8月：7.3%）、無業者が6.2%減少（8月：8.2%）となっている。

（厚生労働省職業安定局 4.10.28）

徳島県

令和4年9月の有効求人倍率（季節調整値）は1.29倍となり、前月を0.02ポイント上回った。正社員有効求人倍率（原数値）は1.06倍となり、前年同月を0.03ポイント上回った。

有効求人数（原数値）は前年同月に比べ8.6%増の16,442人となり、有効求職者数（同）は前年同月比3.6%増の12,903人となった。

新規求人数（原数値）（パートを含む）は前年同月に比べ1.8%減の5,771人となり、新規求職者数（原数値）は前年同月に比べ3.1%減の2,426人となった。

新規求人数でパートを含む産業分類（大分類）についてみると、前年同月比等で増加したものは、サービス業（他に分類されないもの）35.6%（274人）、卸売業、小売業5.9%（35人）、運輸業、郵便業14.8%（23人）で、減少したものは、生活関連サービス、娯楽業▲37.6%（▲59人）、建設業▲18.6%（▲109人）などである。

雇用失業情勢は、求人を中心にコロナ前の水準に持ち直している。

今後、感染拡大の状況等が雇用に与える影響には留意する必要がある。

引き続き、求人・求職者のニーズや状況に応じた的確な職業紹介及び職業訓練への誘導、さらに担当者制による積極的な個別支援などきめ細かな就職支援を図っていく。

有効求人倍率

有効求人倍率（季節調整値）1.29倍。（原数値は1.27倍）。

直近のボトムは、平成21年8・9月0.57倍。

直近のピークは、平成31年2月1.54倍。

正社員有効求人倍率（原数値）1.06倍。

◇有効求人数（パートを含む）

有効求人数は16,442人（原数値）で前年同月比8.6%増となった。

◇正社員の有効求人数（パートを除く）

正社員の有効求人数は8,229人（原数値）で前年同月比5.7%増となった。

◇有効求職者（パートを含む）

有効求職者は12,903人（原数値）で前年同月比3.6%増となった。

◇有効求人倍率

有効求人倍率は1.29倍となり、前月を0.02ポイント上回った。

◇正社員有効求人倍率

正社員の有効求人倍率は1.06倍となり、前年同月を0.03ポイント上回った。

◇地域、安定所別有効求人倍率（原数値）

県央地域		県西地域		県南地域	
徳島	1.47	三好	1.35	阿南	1.01
小松島出張所	1.30	美馬	0.77	牟岐出張所	1.32
吉野川	1.11				
鳴門	1.13				
地域平均	1.34	地域平均	1.02	地域平均	1.07

新規求人倍率

新規求人倍率（季節調整値）2.36倍（原数値は2.38倍）

◇新規求人数（新規学卒を除きパートを含む）

新規求人数は5,771人（原数値）で前年同月比1.8%減となった。新規求人数（同）のうち、正社員求人の占める割合は50.6%で、前年同月比で2.1ポイント減となった。

常用新規求人数のうち、常用派遣・請負求人の占める割合は10.4%で、前年同月比1.8ポイント増となった。

◇新規求人倍率

新規求人倍率は2.36倍となり、前月を0.27ポイント上回った。

○産業分類（大分類）別新規求人数の状況

産 業	新規求人数(人)	最近の動向（前年同月比）		
		4.7 月	4.8 月	4.9 月
建 設 業	478	26.4%	▲15.7%	▲18.6%
製 造 業	454	18.2%	15.2%	▲7.0%
情 報 通 信 業	50	38.5%	▲27.8%	▲38.3%
運 輸 業 ， 郵 便 業	178	21.5%	6.5%	14.8%
卸 売 業 ， 小 売 業	625	36.8%	35.4%	5.9%
金 融 業 ， 保 険 業	30	▲25.0%	50.0%	▲31.8%
宿泊業，飲食サービス業	248	41.6%	13.6%	▲16.5%
生活関連サービス業，娯楽業	98	115.0%	14.4%	▲37.6%
教育，学習支援業	111	▲10.7%	9.5%	▲5.9%
医 療 ， 福 祉	1,991	12.2%	▲1.9%	▲2.4%
サ ー ビ ス 業	1,043	31.0%	▲3.6%	35.6%

◇新規求職者（パートを含む）

新規求職者は 2,426 人（原数値）で前年同月比 3.1%減となった。

○新規求職者（パートを除く常用 1,542 人）の求職理由別状況

在職者	519 人	構成比	33.7%	前年同月比	5.7%増	(11 か月連続)
離職者	937 人	構成比	60.8%	前年同月比	▲3.5%減	(2 か月ぶり)
事業主都合	189 人	構成比	12.3%	前年同月比	▲23.5%減	(3 か月連続)
定年到達者	21 人	構成比	1.4%	前年同月比	10.5%増	(2 か月連続)
自己都合	704 人	構成比	45.7%	前年同月比	2.8%増	(9 か月連続)
自営その他	20 人	構成比	1.3%	前年同月比	11.1%増	(2 か月連続)
無業者	86 人	構成比	5.6%	前年同月比	▲34.4%減	(12 か月連続)

有効求人数（常用フルタイム）総数 9,481 人を職業別で見ると、専門的・技術的職業は 2,743 人(1,121 人、2.45 倍)、事務的職業は 948 人 (1,767 人、0.54 倍)、販売の職業は 787 人(491 人、1.60 倍)、サービスの職業は 1,723 人(843 人、2.04 倍)、保安の職業 407 人 (33 人、12.33 倍)、生産工程の職業は 916 人(679 人、1.35 倍)、輸送・機械運転の職業は 443 人(341 人、1.30 倍)、建設・採掘の職業 833 人 (189 人、4.41 倍)、運搬・清掃・包装等の職業 540 人 (1,096 人、0.49 倍) となっている。

年齢別（常用計：就職機会積み上げ方式）では、25 歳未満で 1,378 人(944 人、1.46 倍)、25 歳以上 35 歳未満で 2,621 人(1,799 人、1.46 倍)、35 歳以上 45 歳未満で 2,090 人(1,513 人、1.38 倍)、45 歳以上 55 歳未満で 1,981 人(1,666 人、1.19 倍)、55 歳以上では 1,411 人(1,832 人、0.77 倍)となっている。

⑨（ ）内は有効求職者数と有効求人倍率で原数値

就職の状況

就職件数 935 件のうち、常用就職件数（パート除く）は 497 件。職業別では、専門的・技術的職業が 88 件、事務的職業 91 件、販売の職業 33 件、サービスの職業 94 件、生産工程の職業 77 件、輸送・機械運転の職業 32 件、建設・採掘の職業 21 件、運搬・清掃・包装等の職業 37 件となっている。

なお、45 歳以上の者の常用就職件数は 215 件となっている。

倒産等の状況

・企業倒産

令和 4 年 9 月度の県内企業倒産件数（負債総額 1 千万円以上）は 2 件、負債総額は 9,100 万円となった。

件数は、前年同月から 1 件減、前月比では 2 件減であった。また、負債総額は前年同月比で 4 億 5,900 万円減、前月比では 1 億 7,100 万円減であった。

産業別倒産状況は、小売業、サービス業他が各 1 件。

原因別倒産状況は、販売不振・売掛金等回収難が各 1 件。

（資料出所：2022.10.5 ㈱東京商工リサーチ徳島支店）

雇用保険の状況

適用事業所数は 14,168 件で前年同月（14,227 件）と比べ 0.4%の減少。被保険者数は 200,301 人で前年同月（200,766 人）と比べ 0.2%減少。受給資格決定件数は 614 件で前年同月（668 件）と比べ 8.1%減少となった。

受給資格決定件数の産業別では、建設業からの離職が 37 件、製造業 90 件(食料品 13 件、化学工業 9 件、電気機械器具製造業 9 件等)、運輸業,郵便業 37 件、卸売業,小売業 109 件、学術研究、専門・技術サービス 18 件、宿泊業,飲食サービス業 21 件、医療,福祉 143 件、サービス業 57 件となっている。

受給者実人員は 2,514 人(前年同月 2,669 人)で、前年同月比 5.8%減少となった。

雇用失業情勢の推移

有効求人倍率

完全失業率

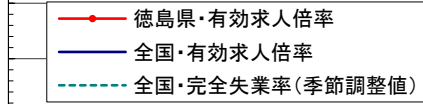
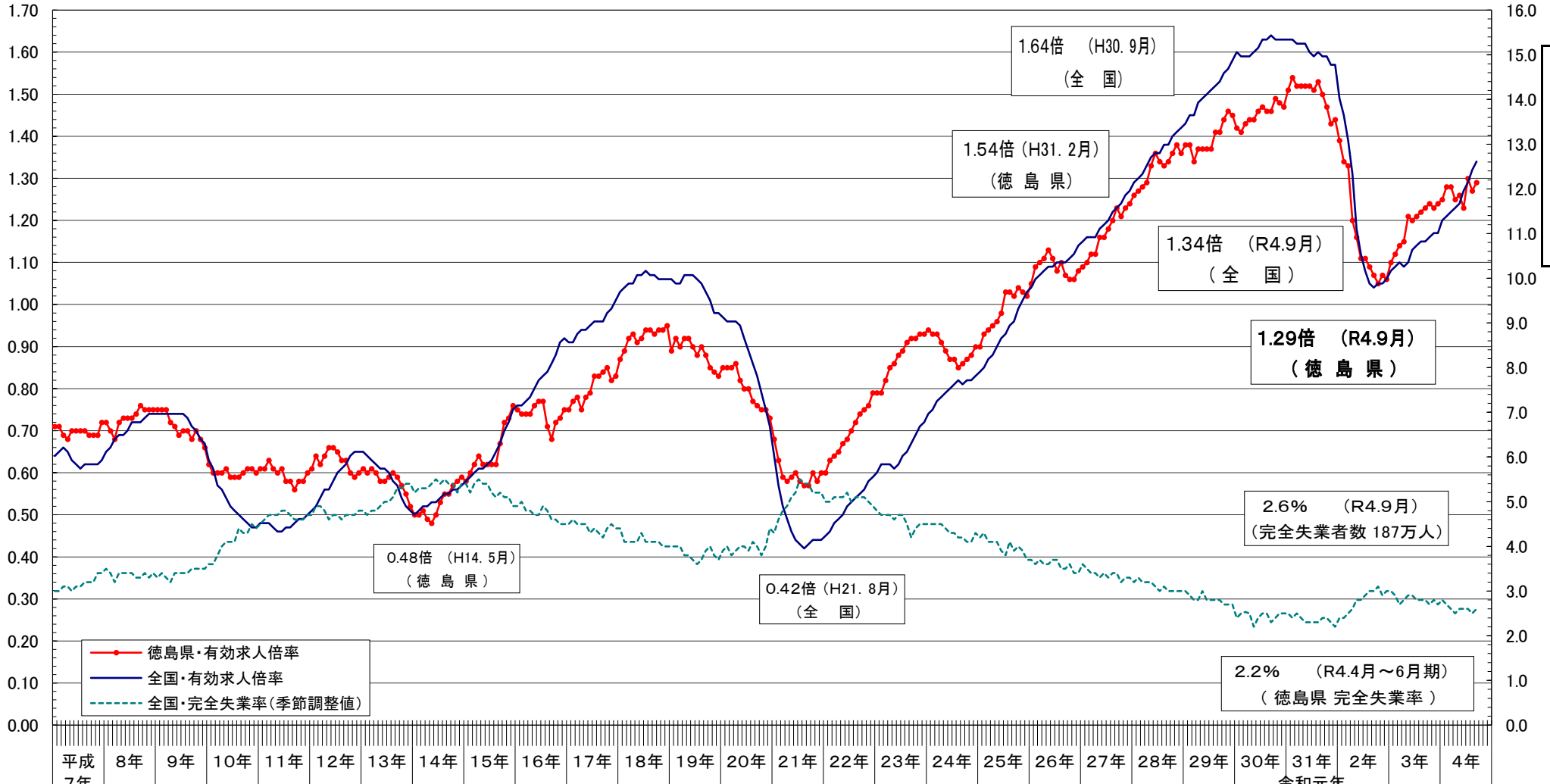

2.2% (R4.4月~6月期)
(徳島県 完全失業率)

2.6% (R4.9月)
(完全失業者数 187万人)

1.34倍 (R4.9月)
(全国)

1.54倍 (H31.2月)
(徳島県)

1.64倍 (H30.9月)
(全国)

0.48倍 (H14.5月)
(徳島県)

0.42倍 (H21.8月)
(全国)

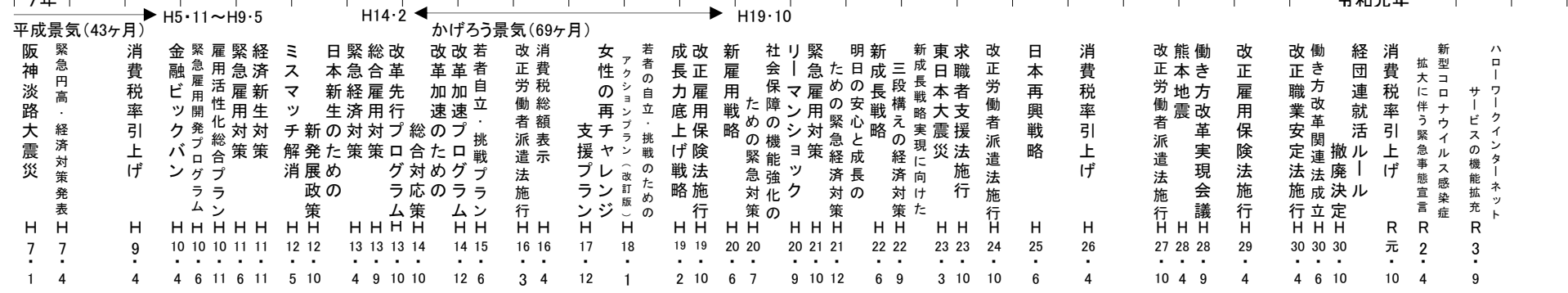

年齢別常用職業紹介状況（就職機会積み上げ方式）

徳島労働局

2022年9月分

項目 区分	常用（パートを除く）								常用的パートタイム								常用計 有効求人倍率
	月間有効 求人数 (A)	新規求人数 (B)	月間有効 求職者数 (C)	新規求職 申込件数 (D)	就職件数 (E)	充足数 (F)	新規求人 倍率 (B/D)	有効求人 倍率 (A/C)	月間有効 求人数 (A)	新規求人数 (B)	月間有効 求職者数 (C)	新規求職 申込件数 (D)	就職件数 (E)	充足数 (F)	新規求人 倍率 (B/D)	有効求人 倍率 (A/C)	
19歳以下	191	63	130	25	11	9	2.52	1.47	52	24	42	9	4	4	2.67	1.24	1.41
20歳～24歳	1,187	412	804	163	49	59	2.53	1.48	225	56	180	21	13	9	2.67	1.25	1.43
25歳～29歳	1,418	512	963	203	55	73	2.52	1.47	415	121	333	46	20	20	2.63	1.25	1.41
30歳～34歳	1,203	436	821	173	59	62	2.52	1.47	456	174	366	66	37	29	2.64	1.25	1.40
35歳～39歳	1,065	372	735	150	47	53	2.48	1.45	526	228	423	87	36	38	2.62	1.24	1.37
40歳～44歳	1,025	425	763	182	61	61	2.34	1.34	527	220	424	84	48	37	2.62	1.24	1.31
45歳～49歳	1,029	352	836	165	62	52	2.13	1.23	564	185	455	71	39	31	2.61	1.24	1.23
50歳～54歳	952	316	815	154	67	46	2.05	1.17	596	156	481	60	42	27	2.60	1.24	1.19
55歳～59歳	824	263	712	129	36	38	2.04	1.16	629	203	508	78	37	34	2.60	1.24	1.19
60歳～64歳	418	122	650	110	37	20	1.11	0.64	841	243	811	110	40	45	2.21	1.04	0.86
65歳以上	169	48	460	72	13	9	0.67	0.37	926	425	1,016	223	63	82	1.91	0.91	0.74
計	9,481	3,321	7,689	1,526	497	482	2.18	1.23	5,757	2,035	5,039	855	379	356	2.38	1.14	1.20

「就職機会積み上げ方式」

個々の求人について、求人数を対象となる年齢階級<5歳刻みの11階級>の総月間有効求職者数で除して、当該求人に係る求職者一人あたりの就職機会を算定し、全有効求人についてこの就職機会を足し上げることにより、年齢別有効求人倍率を算出。

新規求人(派遣・請負・正社員)の推移

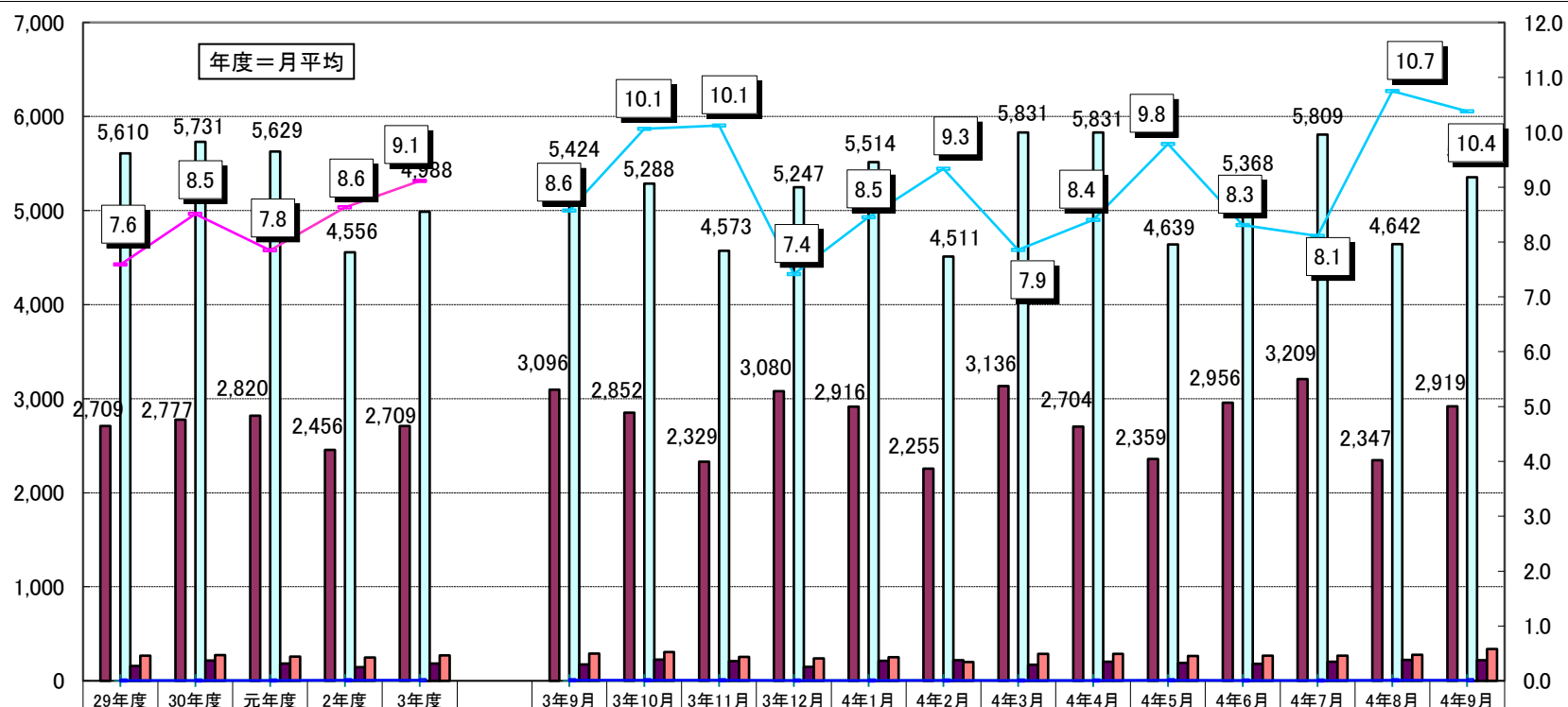

項目	29年度	30年度	元年度	2年度	3年度	3年9月	3年10月	3年11月	3年12月	4年1月	4年2月	4年3月	4年4月	4年5月	4年6月	4年7月	4年8月	4年9月
新規求人数(全数)	5,998	6,086	5,962	5,044	5,515	5,876	5,862	5,158	5,826	6,262	5,277	6,336	5,625	4,973	5,804	6,357	5,044	5,771
うち正社員求人	2,709	2,777	2,820	2,456	2,709	3,096	2,852	2,329	3,080	2,916	2,255	3,136	2,704	2,359	2,956	3,209	2,347	2,919
正社員構成比	45.2	45.6	47.3	48.7	49.1	52.7%	48.7%	45.2%	52.9%	46.6%	42.7%	49.5%	48.1%	47.4%	50.9%	50.5%	46.5%	50.6%
新規求人(常用)	5,610	5,731	5,629	4,556	4,988	5,424	5,288	4,573	5,247	5,514	4,511	5,831	5,831	4,639	5,368	5,809	4,642	5,356
うち派遣求人(常用)	159	215	183	145	185	174	225	208	149	214	220	170	202	189	180	204	223	219
うち請負求人(常用)	267	273	259	248	269	291	307	255	240	252	201	288	288	265	266	267	276	337
派遣比率	2.8	3.8	3.2	3.2	3.7	3.2	4.3	4.5	2.8	3.9	4.9	2.9	3.5	4.1	3.4	3.5	4.8	4.1
請負比率	4.8	4.8	4.6	5.4	5.4	5.4	5.8	5.6	4.6	4.6	4.5	4.9	4.9	5.7	5.0	4.6	5.9	6.3
派遣・請負比率	7.6	8.5	7.8	8.6	9.1	8.6	10.1	10.1	7.4	8.5	9.3	7.9	8.4	9.8	8.3	8.1	10.7	10.4

資料: 徳島労働局職業安定部職業安定課「職業安定業務統計」

雇用保険関係指数の推移

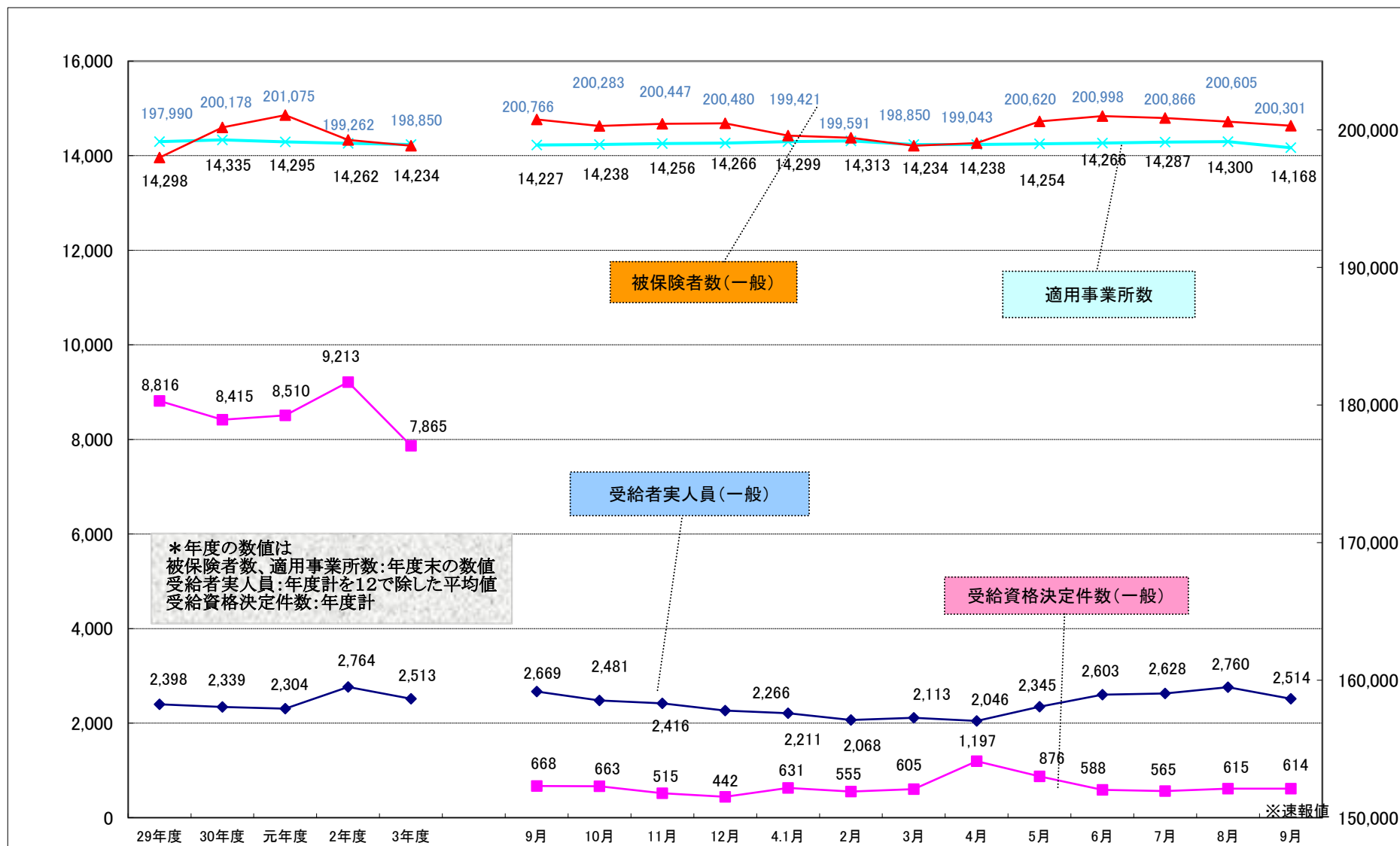

職業別有効求人・求職及び賃金の状況(常用的フルタイム) 2022年9月度

徳島労働局

職業	有効求人数 (人)	有効求職者数 (人)	有効求人倍率 (倍)	求人賃金		求職賃金 (ハローワーク利用 登録者)
				上限	下限	
A 管理的職業	49	34	1.44	270,714	247,857	300,000
B 専門的・技術的職業	2,743	1,121	2.45	273,352	207,451	211,901
07開発技術者	50	32	1.56	305,000	200,273	283,750
08製造技術者	44	129	0.34	308,100	204,975	203,103
09建築・土木技術者等	431	67	6.43	357,322	229,144	233,000
10情報処理・通信技術者	94	131	0.72	359,443	216,042	228,846
11その他の技術者	9	9	1.00	147,900	147,900	350,000
12医師・薬剤師等	101	9	11.22	423,126	312,473	-
13保健師、助産師、看護師、准看護師	747	207	3.61	259,543	206,743	223,065
14医療技術者	313	99	3.16	276,399	218,259	208,696
15その他の保健医療	199	71	2.80	227,405	198,463	170,000
16社会福祉の専門的職業	574	158	3.63	219,142	181,847	181,500
22美術家、デザイナー等	42	82	0.51	230,600	177,000	214,545
05、06、17～21、23、24その他の専門的職業	139	127	1.09	288,396	192,106	198,182
C 事務的職業	948	1,767	0.54	211,269	174,963	177,682
25一般事務員	676	1,578	0.43	200,741	168,569	173,675
26会計事務員	74	73	1.01	222,812	166,824	227,273
27生産関連事務員	28	21	1.33	205,396	167,824	300,000
28営業・販売関連事務員	156	55	2.84	257,846	210,180	204,545
29外勤事務員	2	2	1.00	200,000	180,000	150,000
30運輸・郵便事務	10	8	1.25	172,456	162,081	600,000
31事務用機器操作の職業	2	30	0.07	-	-	-
D 販売の職業	787	491	1.60	267,286	193,448	191,204
32商品販売の職業	353	280	1.26	248,273	180,504	169,841
33販売類似の職業	15	8	1.88	261,050	190,000	-
34営業の職業	419	203	2.06	280,428	202,382	221,111
E サービスの職業	1,723	843	2.04	210,394	171,625	185,673
35家庭生活支援サービス	6	0	999.99	-	-	-
36介護サービスの職業	920	396	2.32	204,121	168,865	180,933
37保健医療サービス	152	41	3.71	184,546	158,987	157,778
38生活衛生サービス	102	62	1.65	270,943	187,934	177,500
39飲食調理の職業	320	169	1.89	219,830	175,794	197,955
40接客・給仕の職業	155	105	1.48	228,731	190,486	193,636
41居住施設・ビルの管理	11	16	0.69	202,592	177,467	152,500
42その他のサービス職	57	54	1.06	203,879	169,341	195,556
F 保安の職業	407	33	12.33	184,646	156,433	180,000
G 農林漁業の職業	92	121	0.76	233,731	183,352	196,111
H 生産工程の職業	916	679	1.35	241,839	178,913	194,015
49生産設備(金属)	10	16	0.63	279,520	177,420	188,000
50生産設備(金属除く)	20	26	0.77	216,960	171,291	190,000
51生産設備(機械)	1	9	0.11	-	-	200,000
52金属材料製造等	188	86	2.19	251,002	182,199	192,778
54製品製造・加工処理	297	256	1.16	224,712	172,521	184,000
57機械組立の職業	145	108	1.34	225,078	176,039	206,842
60機械整備・修理の職業	187	70	2.67	262,069	188,425	218,182
61製品検査(金属)	3	9	0.33	220,000	190,000	173,333
62製品検査(金属除く)	14	11	1.27	180,500	160,500	200,000
63機械検査の職業	1	2	0.50	160,000	149,000	200,000
64生産関連・生産類似	50	86	0.58	281,900	181,300	204,667
I 輸送・機械運転の職業	443	341	1.30	262,688	201,188	224,321
65鉄道運転の職業	0	0	0.00	-	-	-
66自動車運転の職業	357	266	1.34	257,580	199,087	230,161
67船舶・航空機運転	1	0	999.99	260,000	230,000	-
68その他の輸送の職業	11	25	0.44	205,008	191,748	201,667
69定置・建設機械運転	74	50	1.48	326,483	219,350	206,923
J 建設・採掘の職業	833	189	4.41	288,570	198,151	205,641
70建設躯体工事の職業	169	20	8.45	342,840	221,131	176,667
71建設の職業	174	43	4.05	277,209	186,761	202,727
72電気工事の職業	125	60	2.08	282,404	191,667	202,500
73土木の職業	365	66	5.53	283,726	202,193	214,118
74採掘の職業	0	0	0.00	-	-	-
K 運搬・清掃等の職業	540	1,096	0.49	222,330	183,762	177,564
75運搬の職業	187	258	0.72	226,768	191,294	193,617
76清掃の職業	152	166	0.92	213,446	167,858	168,667
77包装の職業	6	19	0.32	186,000	165,500	148,571
78その他の運搬等の職業	195	653	0.30	225,738	186,854	172,759
分類不能の職業	0	1,039	0.00	-	-	226,299
(I関連計)	258	278	0.93	323,449	206,408	220,238
(IT技術関連小計)	129	167	0.77	350,194	212,266	229,032
(IT操作関連小計)	40	99	0.40	271,111	182,556	185,000
(IT製造関連小計)	89	12	7.42	271,600	206,200	223,333
(福祉関連計)	2,250	741	3.04	232,798	189,462	199,884
(介護関連小計)	1,306	477	2.74	210,273	174,256	181,616
(その他小計)	944	264	3.58	266,292	212,073	224,658

職業別有効求人・求職及び賃金の状況(常用的パートタイム2022年9月度)

徳島労働局

	有効求人数 (人)	有効求職者数 (人)	有効求人倍率 (倍)	求人賃金		求職賃金 (ハローワーク利用 登録者)
				上限	下限	
A 管理的職業	0	3	0.00	-	-	1,000
B 専門的・技術的職業	954	502	1.90	1,511	1,271	1,115
07開発技術者	1	9	0.11	-	-	950
08製造技術者	2	30	0.07	860	860	893
09建築・土木技術者等	3	8	0.38	-	-	1,167
10情報処理・通信技術者	9	8	1.13	1,300	1,300	1,200
11その他の技術者	3	1	3.00	1,003	919	-
12医師・薬剤師等	50	22	2.27	2,849	2,507	1,700
13保健師、助産師、看護師、准看護師	310	165	1.88	1,573	1,346	1,272
14医療技術者	144	41	3.51	1,647	1,262	1,139
15その他の保健医療	49	32	1.53	1,261	1,143	960
16社会福祉の専門的職業	251	102	2.46	1,187	989	940
22美術家、デザイナー等	5	27	0.19	1,100	893	917
05.06.17~21.23.24その他の専門的職業	127	57	2.23	1,287	1,082	967
C 事務的職業	597	983	0.61	1,062	966	899
25一般事務員	502	895	0.56	1,065	973	900
26会計事務員	35	23	1.52	1,029	939	883
27生産関連事務員	26	21	1.24	920	883	926
28営業・販売関連事務員	18	10	1.80	1,167	961	-
29外勤事務員	0	0	0.00	-	-	-
30運輸・郵便事務	4	0	999.99	824	824	-
31事務用機器操作の職業	12	34	0.35	960	910	838
D 販売の職業	514	273	1.88	963	882	878
32商品販売の職業	504	246	2.05	964	882	875
33販売類似の職業	7	5	1.40	860	860	-
34営業の職業	3	22	0.14	-	-	933
E サービスの職業	2,097	626	3.35	1,093	951	903
35家庭生活支援サービス	11	1	11.00	-	-	-
36介護サービスの職業	737	185	3.98	1,191	990	905
37保健医療サービス	122	23	5.30	1,113	958	868
38生活衛生サービス	68	37	1.84	1,030	947	957
39飲食物調理の職業	557	226	2.46	1,000	900	877
40接客・給仕の職業	488	99	4.93	1,002	932	891
41居住施設・ビルの管理	11	9	1.22	1,017	950	880
42その他のサービス職	103	46	2.24	1,032	929	1,043
F 保安の職業	209	25	8.36	1,025	916	900
G 農林漁業の職業	219	89	2.46	1,051	917	918
H 生産工程の職業	302	184	1.64	991	913	887
49生産設備(金属)	0	3	0.00	-	-	-
50生産設備(金属除く)	8	7	1.14	900	900	-
51生産設備(機械)	0	2	0.00	-	-	1,000
52金属材料製造等	6	7	0.86	1,200	1,000	850
54製品製造・加工処理	238	85	2.80	1,009	917	863
57機械組立の職業	28	28	1.00	891	891	933
60機械整備・修理の職業	7	7	1.00	900	900	900
61製品検査(金属)	0	2	0.00	-	-	850
62製品検査(金属除く)	8	6	1.33	856	856	855
63機械検査の職業	1	2	0.50	920	920	-
64生産関連・生産類似	6	35	0.17	-	-	912
I 輸送・機械運転の職業	102	80	1.28	973	927	945
65鉄道運転の職業	0	0	0.00	-	-	-
66自動車運転の職業	97	60	1.62	974	925	956
67船舶・航空機運転	0	0	0.00	-	-	-
68その他の輸送の職業	0	7	0.00	-	-	-
69定置・建設機械運転	5	13	0.38	960	947	933
J 建設・採掘の職業	13	38	0.34	1,317	1,070	950
70建設躯体工事の職業	1	3	0.33	1,650	1,350	900
71建設の職業	6	12	0.50	1,050	950	-
72電気工事の職業	0	10	0.00	-	-	-
73土木の職業	6	13	0.46	1,417	1,050	1,000
74採掘の職業	0	0	0.00	-	-	-
K 運搬・清掃等の職業	750	1,403	0.53	951	906	875
75運搬の職業	134	115	1.17	997	947	908
76清掃の職業	371	228	1.63	931	893	848
77包装の職業	60	21	2.86	912	885	907
78その他の運搬等の職業	185	1,039	0.18	973	913	876
分類不能の職業	0	867	0.00	-	-	883
(I関連小計)	31	75	0.41	1,120	1,020	943
(IT技術関連小計)	10	18	0.56	1,300	1,300	1,075
(IT操作関連小計)	15	53	0.28	1,060	927	890
(IT製造関連小計)	6	4	1.50	-	-	-
(福祉関連小計)	1,271	415	3.06	1,311	1,101	1,080
(介護関連小計)	900	229	3.93	1,186	990	910
(その他小計)	371	186	1.99	1,582	1,344	1,297

求人・求職バランスシート

4年9月

徳島労働局

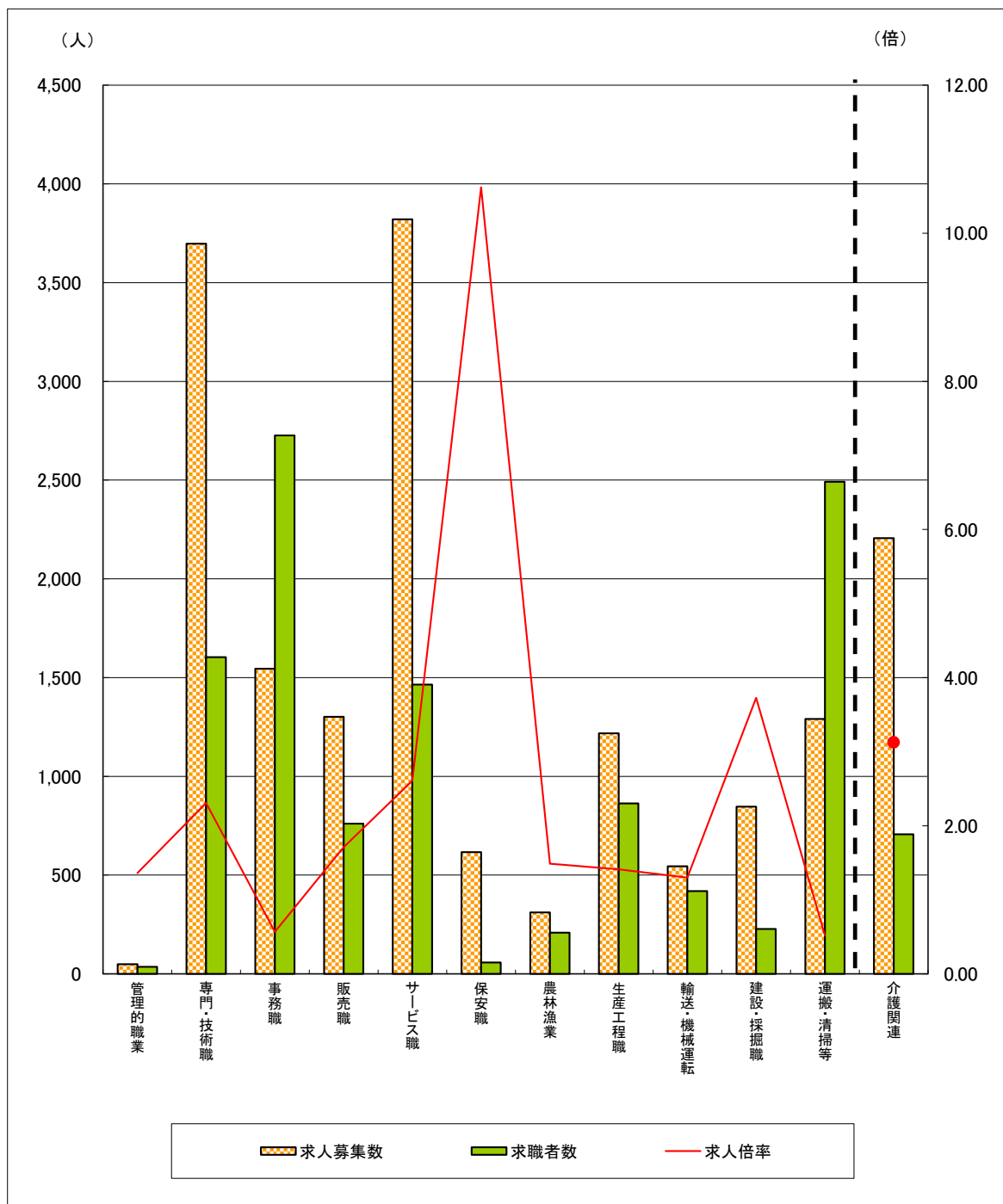

	管理的職業	専門・技術職	事務職	販売職	サービス職	保安職	農林漁業	生産工程職	輸送・機械運転	建設・採掘職	運搬・清掃等	介護関連	計
求人募集数	49	3,697	1,545	1,301	3,820	616	311	1,218	545	846	1,290	2,206	15,238
求職者数	36	1,603	2,726	760	1,465	58	209	863	419	227	2,492	706	12,728
求人倍率	1.36	2.31	0.57	1.71	2.61	10.62	1.49	1.41	1.30	3.73	0.52	3.12	1.20

- (注) 1 求人募集数・求職者数・求人倍率は、正式にはそれぞれ有効求人数・有効求職申込件数・有効求人倍率といえます。
 2 求人倍率は、求職者1人あたりの求人募集数を意味しています。
 3 求人募集数・求職者数は一般、パートの常用分のみで臨時・季節は除いています。
 4 [職業]の合計欄には、[職業分類不能]を含みます。
 5 [介護関連]は専門技術およびサービスのうち、介護関連の職業を合計したものです。