

# 最近の雇用失業情勢（令和4年8月分）

令和4年9月29日

徳島労働局職業安定部職業安定課

## 経済動向

### 総論（我が国経済の基調判断）

景気は、緩やかに持ち直している。

- ・個人消費は、緩やかに持ち直している。
- ・設備投資は、持ち直しの動きがみられる。
- ・住宅建設は、底堅い動きとなっている。
- ・公共投資は、底堅さが増している。
- ・輸出は、おおむね横ばいとなっている。
- ・輸入は、持ち直しの動きが見られる。
- ・生産は、持ち直しの動きがみられる。
- ・企業収益は、一部に弱さがみられるものの、総じて見れば改善している。
- ・業況判断は、持ち直しの動きに足踏みがみられる。
- ・雇用情勢は、持ち直している。
- ・消費者物価は、上昇している。

先行きについては、感染対策に万全を期し、経済社会活動の正常化が進む中で、各種政策の効果もあって、景気が持ち直していくことが期待される。ただし、世界的な金融引締め等を背景とした海外景気の下振れが我が国の景気を下押しするリスクとなっている。また、物価上昇による家計や企業への影響や供給面での制約等に十分注意する必要がある。

（資料出所：4.8.25 内閣府「月例経済報告」）

### 徳島県「金融経済概況」

徳島県内の景気は、一部に供給制約による下押しの影響がみられるものの、基調としては持ち直している。

すなわち、設備投資は高水準で推移している。個人消費は、一部に感染症再拡大の影響がみられるものの、基調としては持ち直しつつある。住宅投資は横ばい圏内の動きとなっている。公共投資は持ち直しの動きがみられる。こうした中、企業の生産は増勢が鈍化している。雇用・所得情勢をみると、労働需給、雇用者所得ともに改善に向かいつつある。

（資料出所：2022.9.12 日本銀行徳島事務所）

### 「企業短期経済観測調査結果」

（資料出所：2022.7.1 日本銀行徳島事務所）

業況判断 D.I.（「良い」－「悪い」、%ポイント）

		21/6月	9月	12月	22/3月		6月			
					最近	先行き	最近	変化幅	先行き	変化幅
徳島	全産業	-3	2	8	5	4	5	0	-6	-11
	製造業	-9	0	3	-3	0	10	13	0	-10
	非製造業	-3	4	13	12	6	0	-12	-13	-13
全国	全産業	-3	-2	2	0	-3	2	2	-1	-3
	製造業	2	5	6	2	0	1	-1	-1	-2
	非製造業	-7	-7	0	-2	-5	4	6	0	-4

## 雇用失業情勢

### 全 国

#### 〔現状のまとめ〕

- 7月の完全失業率は2.6%となり、前月と同水準となりました。
- 有効求人倍率は1.29倍となり前月より0.02ポイント上昇した。

「雇用情勢は、求職者が引き続き高水準にあるなど、一部に厳しさがみられるものの、緩やかに持ち直している。今後とも、新型コロナウイルス感染症が雇用に与える影響に留意する必要がある。」

- ・完全失業者数（原数値）は、176万人と前年同月差17万人減少。  
（季調値は176万人と、前月より4万人減少）
- ・就業者数（季調値）は、前月より2万人減少し、6,734万人。
- ・雇用者数（季調値）は、前月より3万人減少し、6,041万人。
- ・労働力人口（季調値）は、前月より4万人減少し、6,912万人。
- ・新規求人倍率（季調値）は2.40倍と前月より0.16ポイント上昇。
- ・産業別の新規求人（原数値）の状況を前年同月比で見ると、「建設業」「製造業」「宿泊業、飲食サービス業」などで増加となった。
- ・パートタイムを含む常用新規求職者の推移について、求職理由別にみると、在職者が8.9%減少（5月：6.6%）、事業主都合離職者が12.4%減少（5月：-11.7%）、自己都合離職が1.5%増加（5月：4.8%）、無業者が5.4%減少（5月：11.1%）となっている。

（厚生労働省職業安定局 4.8.30）

### 徳島県

令和4年8月の有効求人倍率（季節調整値）は1.27倍となり、前月を0.03ポイント下回った。正社員有効求人倍率（原数値）は1.04倍となり、前年同月を0.03ポイント上回った。

有効求人数（原数値）は前年同月に比べ9.9%増の16,171人となり、有効求職者数（同）は前年同月比4.8%増の12,965人となった。

新規求人数（原数値）（パートを含む）は前年同月に比べ3.5%増の5,044人となり、新規求職者数（原数値）は前年同月に比べ7.2%増の2,311人となった。

新規求人数でパートを含む産業分類（大分類）についてみると、前年同月比等で増加したものは、卸売業、小売業35.4%（174人）、学術研究、専門技術サービス業63.3%（57人）、製造業15.2%（58人）で、減少したものは、建設業▲15.7%（80人）などである。

雇用失業情勢は、求人を中心にコロナ前の水準に持ち直している。

今後、感染拡大の状況等が雇用に与える影響には留意する必要がある。

引き続き、求人・求職者のニーズや状況に応じた的確な職業紹介及び職業訓練への誘導、さらに担当者制による積極的な個別支援などきめ細かな就職支援を図っていく。

## 有効求人倍率

有効求人倍率（季節調整値）1.27倍。（原数値は1.25倍）。

直近のボトムは、平成21年8・9月0.57倍。

直近のピークは、平成31年2月1.54倍。

正社員有効求人倍率（原数値）1.03倍。

### ◇有効求人数（パートを含む）

有効求人数は16,171人（原数値）で前年同月比9.9%増となった。

### ◇正社員の有効求人数（パートを除く）

正社員の有効求人数は8,003人（原数値）で前年同月比5.3%増となった。

### ◇有効求職者（パートを含む）

有効求職者は12,965人（原数値）で前年同月比4.8%増となった。

### ◇有効求人倍率

有効求人倍率は1.27倍となり、前月を0.03ポイント下回った。

### ◇正社員有効求人倍率

正社員の有効求人倍率は1.03倍となり、前年同月を0.02ポイント上回った。

### ◇地域、安定所別有効求人倍率（原数値）

県央地域		県西地域		県南地域	
徳島	1.42	三好	1.37	阿南	0.99
小松島出張所	1.32	美馬	0.78	牟岐出張所	1.29
吉野川	0.96				
鳴門	1.19				
地域平均	1.30	地域平均	1.03	地域平均	1.05

## 新規求人倍率

新規求人倍率（季節調整値）2.09倍（原数値は2.18倍）

### ◇新規求人数（新規学卒を除きパートを含む）

新規求人数は5,044人（原数値）で前年同月比3.5%増となった。新規求人数（同）のうち、正社員求人の占める割合は46.5%で、前年同月比で1.8ポイント減となった。

常用新規求人数のうち、常用派遣・請負求人の占める割合は10.7%で、前年同月比1.1ポイント増となった。

### ◇新規求人倍率

新規求人倍率は2.09倍となり、前月を0.66ポイント下回った。

○産業分類（大分類）別新規求人数の状況

産 業	新規求人数(人)	最近の動向（前年同月比）		
		4.6 月	4.7 月	4.8 月
建 設 業	429	▲9.4%	26.4%	▲15.7%
製 造 業	440	13.3%	18.2%	15.2%
情 報 通 信 業	26	▲3.1%	38.5%	▲27.8%
運 輸 業 ， 郵 便 業	179	▲13.9%	21.5%	6.5%
卸 売 業 ， 小 売 業	666	8.0%	36.8%	35.4%
金 融 業 ， 保 険 業	45	▲43.8%	▲25.0%	50.0%
宿泊業，飲食サービス業	243	5.0%	41.6%	13.6%
生活関連サービス業，娯楽業	183	▲16.3%	115.0%	14.4%
教育，学習支援業	115	▲4.4%	▲10.7%	9.5%
医 療 ， 福 祉	1,640	7.2%	12.2%	▲1.9%
サ ー ビ ス 業	697	10.8%	31.0%	▲3.6%

◇新規求職者（パートを含む）

新規求職者は2,311人（原数値）で前年同月比7.2%増となった。

○新規求職者（パートを除く常用1,453人）の求職理由別状況

<b>在職者</b>	496人	構成比	34.1%	前年同月比	4.4%増	(10か月連続)
<b>離職者</b>	875人	構成比	60.2%	前年同月比	3.6%増	(2か月ぶり)
事業主都合	173人	構成比	11.9%	前年同月比	▲21.0%減	(2か月連続)
定年到達者	18人	構成比	1.2%	前年同月比	12.5%増	(2か月ぶり)
自己都合	664人	構成比	45.6%	前年同月比	12.4%増	(8か月連続)
自営その他	19人	構成比	1.3%	前年同月比	18.8%増	(2か月ぶり)
<b>無業者</b>	82人	構成比	5.6%	前年同月比	▲29.9%減	(11か月連続)

有効求人数（常用フルタイム）総数9,256人を職業別で見ると、専門的・技術的職業は2,722人(1,119人、2.43倍)、事務的職業は925人(1,780人、0.52倍)、販売の職業は764人(492人、1.55倍)、サービスの職業は1,713人(823人、2.08倍)、保安の職業327人(40人、8.18倍)、生産工程の職業は878人(683人、1.29倍)、輸送・機械運転の職業は428人(323人、1.33倍)、建設・採掘の職業853人(186人、4.59倍)、運搬・清掃・包装等の職業508人(1,120人、0.45倍)となっている。

年齢別（常用計：就職機会積み上げ方式）では、25歳未満で1,383人(968人、1.43倍)、25歳以上35歳未満で2,561人(1,797人、1.43倍)、35歳以上45歳未満で2,015人(1,489人、1.35倍)、45歳以上55歳未満で1,930人(1,666人、1.16倍)、55歳以上では1,367人(1,823人、0.75倍)となっている。

㊤（ ）内は有効求職者数と有効求人倍率で原数値

## 就職の状況

就職件数 815 件のうち、常用就職件数（パート除く）は 457 件。職業別では、専門的・技術的職業が 75 件、事務的職業 103 件、販売の職業 25 件、サービスの職業 76 件、生産工程の職業 65 件、輸送・機械運転の職業 31 件、建設・採掘の職業 19 件、運搬・清掃・包装等の職業 41 件となっている。

なお、45 歳以上の者の常用就職件数は 170 件となっている。

## 倒産等の状況

### ・企業倒産

令和 4 年 8 月度の県内企業倒産件数（負債総額 1 千万円以上）は 4 件、負債総額は 2 億 6,184 万円となった。

件数は、前年同月から 2 件増、前月比では 1 件減であった。また、負債総額は前年同月比で 1 億 7,184 万円増、前月比では 1 億 7,184 万円増であった。

産業別倒産状況は、農・林・漁・鉱業、建設業、製造業、サービス業他が各 1 件。

原因別倒産状況は、販売不振が 3 件、事業外の失敗が 1 件。

（資料出所：2022.9.2 ㈱東京商工リサーチ徳島支店）

## 雇用保険の状況

適用事業所数は 14,300 件で前年同月（14,336 件）と比べ 0.3%の減少。被保険者数は 200,605 人で前年同月（201,060 人）と比べ 0.2%減少。受給資格決定件数は 615 件で前年同月（604 件）と比べ 1.8%増加となった。

受給資格決定件数の産業別では、建設業からの離職が 31 件、製造業 106 件(食料品 17 件、輸送用機械器具製造業 14 件等)、運輸業,郵便業 22 件、卸売業,小売業 97 件、学術研究、専門・技術サービス 18 件、宿泊業,飲食サービス業 19 件、医療,福祉 178 件、サービス業 63 件となっている。

受給者実人員は 2,760 人(前年同月 2,878 人)で、前年同月比 4.1%減少となった。

# 雇用失業情勢の推移

有効求人倍率

完全失業率

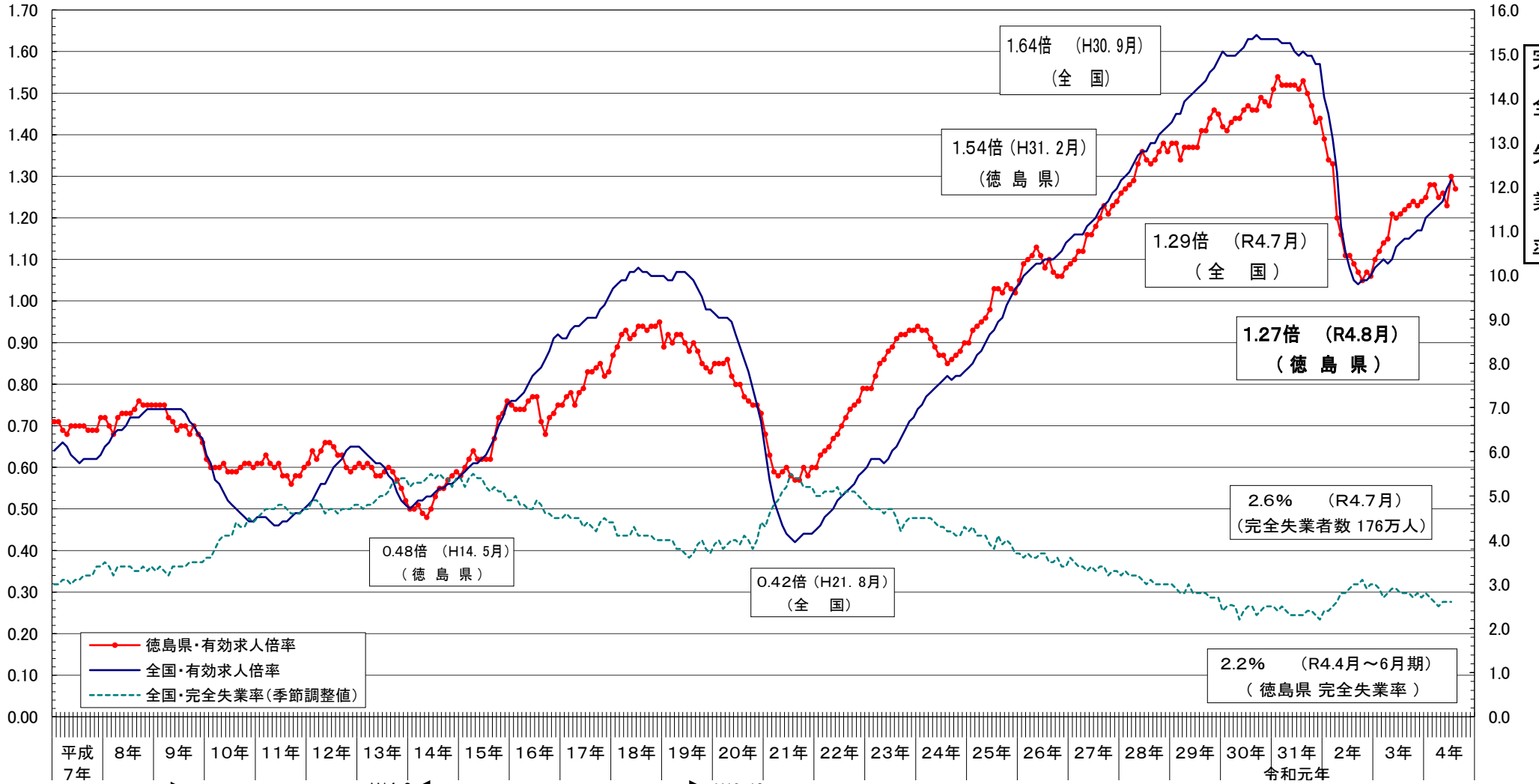

景気	時期	主要な出来事	年	月	日
平成景気 (43ヶ月)	H7-7	阪神淡路大震災	H	7	1
	H7-7	緊急円高・経済対策発表	H	7	4
	H9-9	消費税率引上げ	H	9	4
	H10-10	金融ビッグバン	H	10	4
	H10-10	緊急雇用開発プログラム	H	10	6
	H10-10	雇用活性化総合プログラム	H	10	11
	H11-11	緊急雇用対策	H	11	6
	H11-11	経済新生対策	H	11	11
	H12-12	ミスマツチ解消	H	12	5
	H12-12	日本新生のための新発展政策	H	12	10
	H13-13	緊急経済対策	H	13	4
	H13-13	総合雇用対策	H	13	9
	H13-13	改革先行プログラム	H	13	10
	H14-14	改革加速のための総合対応策	H	14	10
	H14-14	改革加速プログラムのための	H	14	12
	H15-15	若者自立・挑戦のための	H	15	6
	H16-16	消費税総額表示	H	16	3
	H16-16	改正労働者派遣法施行	H	16	4
	H17-17	女性の再チャレンジ支援プログラム	H	17	12
	H18-18	若者の自立・挑戦のためのアクションプラン(改訂版)	H	18	1
	H19-19	成長力底上げ戦略	H	19	2
	H19-19	改正雇用保険法施行	H	19	10
	H20-20	新雇用戦略	H	20	6
	H20-20	社会保障の機能強化のための緊急対策	H	20	7
	H21-21	緊急雇用対策	H	21	9
	H21-21	リーマンショック	H	21	10
	H21-21	明日の安心と成長のための緊急経済対策	H	21	12
	H22-22	新成長戦略	H	22	6
	H22-22	新成長戦略実現に向けた三段構えの経済対策	H	22	9
	H23-23	東日本大震災	H	23	3
	H23-23	求職者支援法施行	H	23	10
	H24-24	改正労働者派遣法施行	H	24	10
	H25-25	日本再興戦略	H	25	6
	H26-26	消費税率引上げ	H	26	4
	H27-27	改正労働者派遣法施行	H	27	10
	H28-28	熊本地震	H	28	4
	H28-28	働き方改革実現会議	H	28	9
	H29-29	改正雇用保険法施行	H	29	4
	H30-30	働き方改革関連法成立	H	30	4
	H30-30	改正職業安定法施行	H	30	6
	H30-30	経団連就活ルール撤廃決定	H	30	10
	R元	消費税率引上げ	R	元	10
	R2-2	新型コロナウイルス感染症拡大に伴う緊急事態宣言	R	2	4
	R3-3	ハローワークインターネットサービスの機能拡充	R	3	9

## 年齢別常用職業紹介状況（就職機会積み上げ方式）

徳島労働局

2022年8月分

項目 区分	常用（パートを除く）								常用的パートタイム								常用計 有効求人倍率
	月間有効 求人数 (A)	新規求人数 (B)	月間有効 求職者数 (C)	新規求職 申込件数 (D)	就職件数 (E)	充足数 (F)	新規求人 倍率 (B/D)	有効求人 倍率 (A/C)	月間有効 求人数 (A)	新規求人数 (B)	月間有効 求職者数 (C)	新規求職 申込件数 (D)	就職件数 (E)	充足数 (F)	新規求人 倍率 (B/D)	有効求人 倍率 (A/C)	
19歳以下	201	64	139	28	9	10	2.29	1.45	48	5	40	2	2	1	2.50	1.20	1.39
20歳～24歳	1,182	398	815	173	55	60	2.30	1.45	223	50	184	21	18	7	2.38	1.21	1.41
25歳～29歳	1,414	455	978	199	65	69	2.29	1.45	412	142	340	59	24	21	2.41	1.21	1.39
30歳～34歳	1,147	376	797	166	48	58	2.27	1.44	455	120	376	50	21	18	2.40	1.21	1.37
35歳～39歳	1,057	337	742	150	60	52	2.25	1.42	492	146	407	61	31	22	2.39	1.21	1.35
40歳～44歳	958	335	728	161	50	53	2.08	1.32	480	161	397	67	19	24	2.40	1.21	1.28
45歳～49歳	990	275	825	143	56	43	1.92	1.20	548	193	454	81	18	29	2.38	1.21	1.20
50歳～54歳	940	256	824	140	45	39	1.83	1.14	595	231	493	97	35	35	2.38	1.21	1.17
55歳～59歳	790	201	700	112	41	31	1.79	1.13	607	183	504	77	30	28	2.38	1.20	1.16
60歳～64歳	411	101	650	98	20	16	1.03	0.63	846	190	839	97	47	30	1.96	1.01	0.84
65歳以上	166	39	467	62	8	6	0.63	0.36	955	384	1,082	226	46	64	1.70	0.88	0.72
計	9,256	2,837	7,665	1,432	457	437	1.98	1.21	5,661	1,805	5,116	838	291	279	2.15	1.11	1.17

「就職機会積み上げ方式」

個々の求人について、求人数を対象となる年齢階級<5歳刻みの11階級>の総月間有効求職者数で除して、当該求人に係る求職者一人あたりの就職機会を算定し、全有効求人についてこの就職機会を足し上げることにより、年齢別有効求人倍率を算出。

### 新規求人(派遣・請負・正社員)の推移

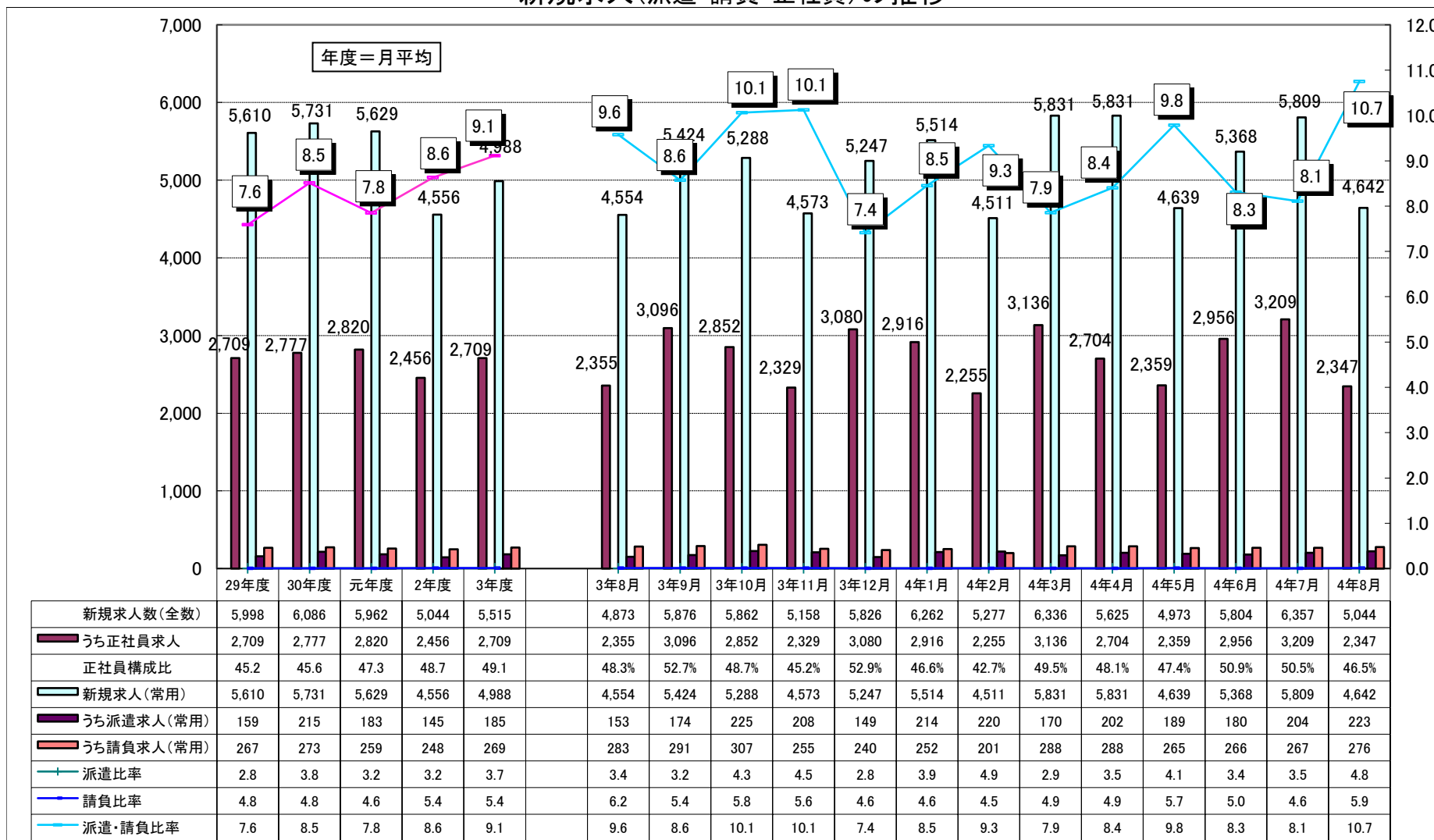

資料: 徳島労働局職業安定部職業安定課「職業安定業務統計」



## 雇用保険関係指数の推移

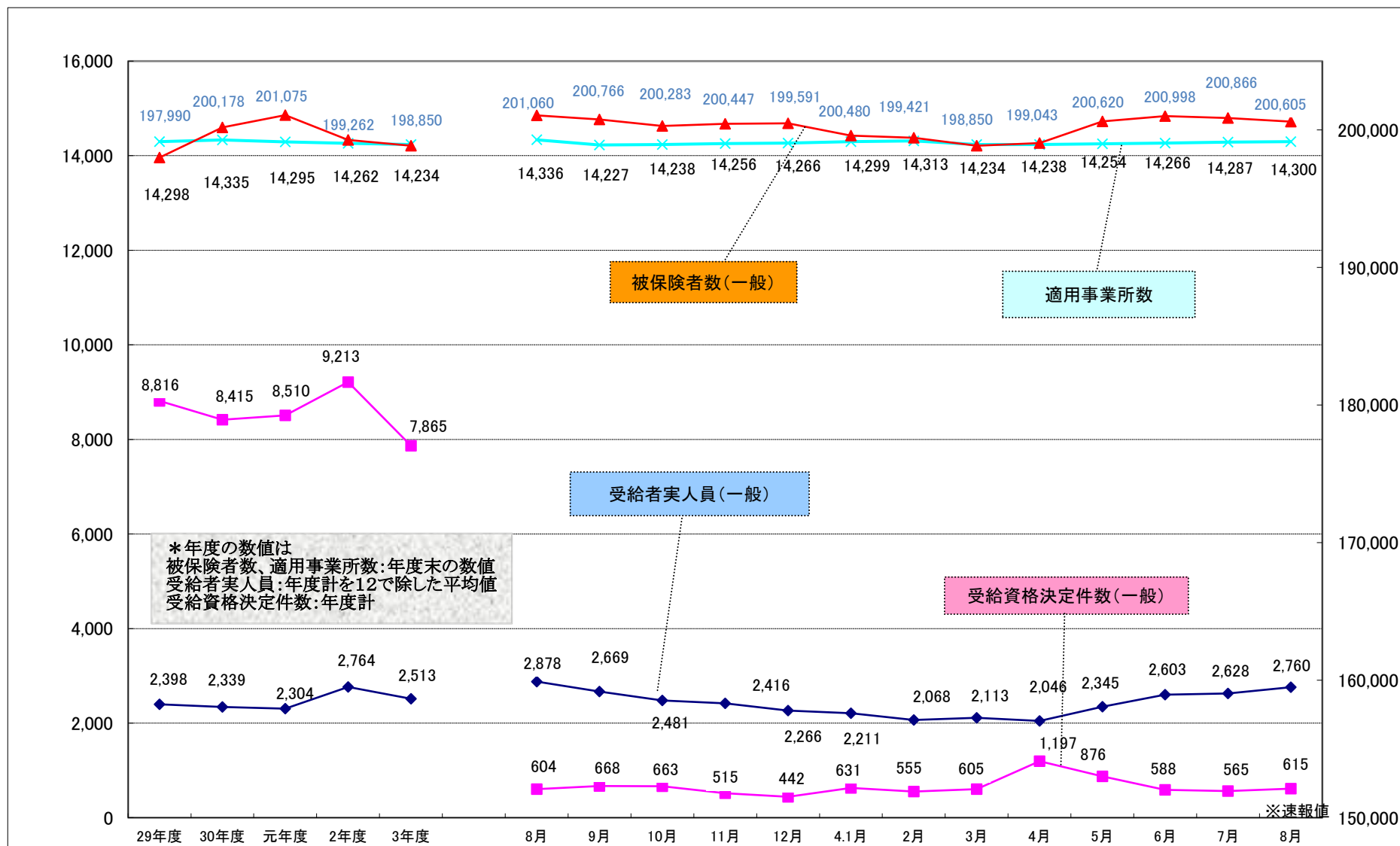

## 職業別有効求人・求職及び賃金の状況(常用的フルタイム) 2022年8月度

徳島労働局

職業	有効求人数 (人)	有効求職者数 (人)	有効求人倍率 (倍)	求人賃金		求職賃金 (ハローワーク利用 登録者)
				上限	下限	
<b>A 管理的職業</b>	48	33	1.45	307,577	245,731	211,667
<b>B 専門的・技術的職業</b>	2,722	1,119	2.43	276,342	207,715	206,563
07開発技術者	51	25	2.04	269,091	188,182	200,000
08製造技術者	40	144	0.28	281,864	193,793	202,353
09建築・土木技術者等	457	75	6.09	354,667	222,149	225,556
10情報処理・通信技術者	86	128	0.67	335,379	200,476	215,000
11その他の技術者	10	7	1.43	248,000	193,347	200,000
12医師・薬剤師等	91	12	7.58	413,961	296,955	200,000
13保健師、助産師、看護師、准看護師	736	198	3.72	260,831	213,888	221,600
14医療技術者	296	102	2.90	255,158	212,584	213,448
15その他の保健医療	189	75	2.52	227,964	184,937	190,000
16社会福祉の専門的職業	583	146	3.99	223,115	186,391	187,027
22美術家、デザイナー等	33	85	0.39	310,700	183,700	197,273
05、06、17～21、23、24その他の専門的職業	150	122	1.23	280,025	189,894	203,182
<b>C 事務的職業</b>	925	1,780	0.52	210,466	173,975	199,687
25一般事務員	653	1,581	0.41	200,535	167,970	199,366
26会計事務員	77	75	1.03	236,588	180,524	196,250
27生産関連事務員	31	21	1.48	211,257	182,243	225,000
28営業・販売関連事務員	148	54	2.74	244,343	199,424	215,833
29外勤事務員	1	4	0.25	-	-	-
30運輸・郵便事務	12	7	1.71	173,000	164,500	150,000
31事務用機器操作の職業	3	38	0.08	207,500	160,000	187,500
<b>D 販売の職業</b>	764	492	1.55	250,428	188,489	196,019
32商品販売の職業	353	276	1.28	220,595	175,184	183,636
33販売類似の職業	14	8	1.75	297,500	210,600	163,333
34営業の職業	397	208	1.91	278,783	201,084	211,600
<b>E サービスの職業</b>	1,713	823	2.08	211,948	175,914	183,618
35家庭生活支援サービス	6	0	999.99	206,788	179,288	-
36介護サービスの職業	887	398	2.23	205,110	170,938	178,721
37保健医療サービス	154	38	4.05	175,919	157,712	146,000
38生活衛生サービス	119	64	1.86	262,909	180,854	181,250
39飲食調理の職業	317	158	2.01	229,989	184,105	201,852
40接客・給仕の職業	160	93	1.72	218,022	196,822	188,235
41居住施設・ビルの管理	12	14	0.86	146,000	146,000	205,000
42その他のサービス職	58	58	1.00	211,527	173,936	185,714
<b>F 保安の職業</b>	327	40	8.18	196,612	158,873	142,500
<b>G 農林漁業の職業</b>	90	107	0.84	231,966	177,678	170,625
<b>H 生産工程の職業</b>	878	683	1.29	237,617	173,789	195,714
49生産設備(金属)	7	18	0.39	-	-	212,500
50生産設備(金属除く)	21	26	0.81	196,800	165,368	202,500
51生産設備(機械)	1	10	0.10	-	-	233,333
52金属材料製造等	181	76	2.38	272,187	185,626	214,375
54製品製造・加工処理	283	259	1.09	194,440	161,399	189,020
57機械組立の職業	127	112	1.13	250,098	188,346	185,000
60機械整備・修理の職業	189	66	2.86	258,526	177,230	200,769
61製品検査(金属)	3	6	0.50	400,000	170,000	-
62製品検査(金属除く)	14	15	0.93	234,481	167,146	202,000
63機械検査の職業	0	5	0.00	-	-	-
64生産関連・生産類似	52	90	0.58	261,911	178,617	193,750
<b>I 輸送・機械運転の職業</b>	428	323	1.33	230,423	195,380	222,619
65鉄道運転の職業	0	0	0.00	-	-	-
66自動車運転の職業	344	250	1.38	227,925	194,859	219,677
67船舶・航空機運転	1	0	999.99	-	-	-
68その他の輸送の職業	12	24	0.50	219,427	197,600	202,857
69定置・建設機械運転	71	49	1.45	246,521	197,773	244,000
<b>J 建設・採掘の職業</b>	853	186	4.59	296,369	203,316	216,429
70建設躯体工事の職業	175	18	9.72	276,855	201,228	187,500
71建設の職業	176	35	5.03	289,390	205,547	231,429
72電気工事の職業	122	67	1.82	332,702	195,467	212,222
73土木の職業	380	66	5.76	296,421	205,562	222,500
74採掘の職業	0	0	0.00	-	-	-
<b>K 運搬・清掃等の職業</b>	508	1,120	0.45	209,085	174,929	188,298
75運搬の職業	176	261	0.67	217,756	181,270	196,852
76清掃の職業	132	163	0.81	201,546	167,108	159,231
77包装の職業	8	16	0.50	180,500	180,500	192,500
78その他の運搬等の職業	192	680	0.28	206,020	173,909	186,857
<b>分類不能の職業</b>	0	1,037	0.00	-	-	216,718
(I関連計)	232	283	0.82	292,783	188,483	209,024
(IT技術関連小計)	118	165	0.72	310,186	192,738	216,500
(IT操作関連小計)	34	100	0.34	253,414	176,929	200,556
(IT製造関連小計)	80	18	4.44	291,348	194,893	210,000
(福祉関連計)	2,199	741	2.97	234,068	193,725	197,035
(介護関連小計)	1,278	474	2.70	212,763	177,163	181,731
(その他小計)	921	267	3.45	262,669	215,958	220,441

## 職業別有効求人・求職及び賃金の状況(常用的パートタイム2022年8月度)

徳島労働局

	有効求人数 (人)	有効求職者数 (人)	有効求人倍率 (倍)	求人賃金		求職賃金 (ハローワーク利用 登録者)
				上限	下限	
<b>A 管理的職業</b>	0	2	0.00	-	-	-
<b>B 専門的・技術的職業</b>	954	522	1.83	1,476	1,257	1,191
07開発技術者	1	10	0.10	1,008	1,008	850
08製造技術者	0	29	0.00	-	-	1,200
09建築・土木技術者等	3	14	0.21	1,433	1,200	-
10情報処理・通信技術者	12	10	1.20	1,295	1,195	-
11その他の技術者	5	2	2.50	-	-	3,000
12医師・薬剤師等	47	22	2.14	2,292	1,956	1,960
13保健師、助産師、看護師、准看護師	307	184	1.67	1,624	1,388	1,316
14医療技術者	135	44	3.07	1,519	1,282	1,214
15その他の保健医療	43	27	1.59	1,295	1,076	880
16社会福祉の専門的職業	260	99	2.63	1,129	1,016	945
22美術家、デザイナー等	4	26	0.15	1,100	880	850
05、06、17～21、23、24その他の専門的職業	137	55	2.49	1,487	1,169	1,034
<b>C 事務的職業</b>	571	992	0.58	1,054	964	892
25一般事務員	469	905	0.52	1,060	972	893
26会計事務員	34	25	1.36	1,128	982	850
27生産関連事務員	34	17	2.00	918	869	875
28営業・販売関連事務員	16	13	1.23	987	903	933
29外勤事務員	3	0	999.99	1,120	1,020	-
30運輸・郵便事務	6	0	999.99	824	824	-
31事務用機器操作の職業	9	32	0.28	-	-	800
<b>D 販売の職業</b>	496	268	1.85	970	883	883
32商品販売の職業	484	241	2.01	975	884	880
33販売類似の職業	7	7	1.00	910	870	900
34営業の職業	5	20	0.25	850	850	903
<b>E サービスの職業</b>	2,102	649	3.24	1,117	947	891
35家庭生活支援サービス	19	2	9.50	1,064	1,024	900
36介護サービスの職業	739	201	3.68	1,216	989	903
37保健医療サービス	118	22	5.36	1,182	981	919
38生活衛生サービス	65	40	1.63	1,060	871	875
39飲食物調理の職業	533	229	2.33	1,021	900	876
40接客・給仕の職業	490	100	4.90	1,027	919	875
41居住施設・ビルの管理	10	11	0.91	968	888	938
42その他のサービス職	128	44	2.91	1,029	936	902
<b>F 保安の職業</b>	183	25	7.32	1,090	917	898
<b>G 農林漁業の職業</b>	229	92	2.49	997	885	889
<b>H 生産工程の職業</b>	291	196	1.48	998	910	885
49生産設備(金属)	1	4	0.25	1,500	1,300	-
50生産設備(金属除く)	7	6	1.17	1,000	860	850
51生産設備(機械)	0	1	0.00	-	-	-
52金属材料製造等	7	7	1.00	830	830	1,162
54製品製造・加工処理	227	97	2.34	1,008	911	872
57機械組立の職業	25	34	0.74	944	894	862
60機械整備・修理の職業	6	7	0.86	950	913	850
61製品検査(金属)	0	2	0.00	-	-	-
62製品検査(金属除く)	11	4	2.75	903	835	900
63機械検査の職業	1	2	0.50	-	-	900
64生産関連・生産類似	6	32	0.19	-	-	863
<b>I 輸送・機械運転の職業</b>	104	75	1.39	997	938	874
65鉄道運転の職業	0	0	0.00	-	-	-
66自動車運転の職業	101	60	1.68	1,001	939	873
67船舶・航空機運転	0	0	0.00	-	-	-
68その他の輸送の職業	0	9	0.00	-	-	-
69定置・建設機械運転	3	6	0.50	900	900	877
<b>J 建設・採掘の職業</b>	14	37	0.38	1,500	1,250	900
70建設躯体工事の職業	1	2	0.50	-	-	1,000
71建設の職業	5	12	0.42	-	-	850
72電気工事の職業	1	10	0.10	-	-	900
73土木の職業	7	13	0.54	1,500	1,250	900
74採掘の職業	0	0	0.00	-	-	-
<b>K 運搬・清掃等の職業</b>	717	1,388	0.52	941	894	874
75運搬の職業	138	108	1.28	1,015	947	903
76清掃の職業	361	226	1.60	932	882	858
77包装の職業	53	14	3.79	908	862	830
78その他の運搬等の職業	165	1,040	0.16	917	894	874
<b>分類不能の職業</b>	0	908	0.00	-	-	890
(I1関連計)	34	72	0.47	1,141	1,064	938
(IT技術関連小計)	13	20	0.65	1,238	1,158	1,175
(I1操作関連小計)	15	48	0.31	1,100	880	840
(IT製造関連小計)	6	4	1.50	921	921	950
(福祉関連計)	1,267	449	2.82	1,324	1,116	1,096
(介護関連小計)	904	240	3.77	1,193	990	924
(その他小計)	363	209	1.74	1,613	1,393	1,309

# 求人・求職バランスシート

4年8月

徳島労働局

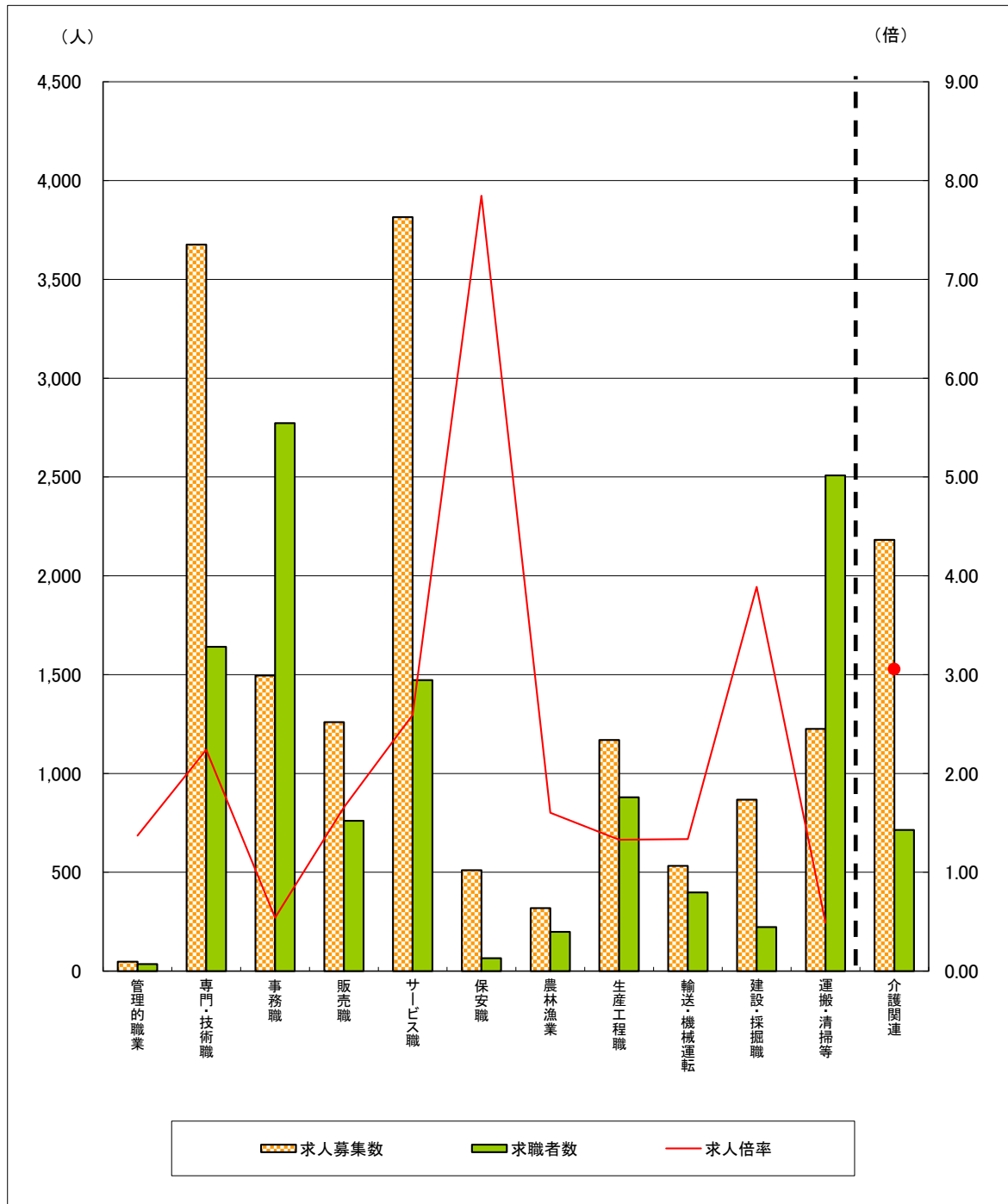

	管理的職業	専門・技術職	事務職	販売職	サービス職	保安職	農林漁業	生産工程職	輸送・機械運転	建設・採掘職	運搬・清掃等	介護関連	計
求人募集数	48	3,676	1,496	1,260	3,815	510	319	1,169	532	867	1,225	2,182	14,917
求職者数	35	1,641	2,772	760	1,472	65	199	879	398	223	2,508	714	12,897
求人倍率	1.37	2.24	0.54	1.66	2.59	7.85	1.60	1.33	1.34	3.89	0.49	3.06	1.16

- (注) 1 求人募集数・求職者数・求人倍率は、正式にはそれぞれ有効求人数・有効求職申込件数・有効求人倍率といえます。  
 2 求人倍率は、求職者1人あたりの求人募集数を意味しています。  
 3 求人募集数・求職者数は一般、パートの常用分のみで臨時・季節は除いています。  
 4 [職業]の合計欄には、[職業分類不能]を含みます。  
 5 [介護関連]は専門技術およびサービスのうち、介護関連の職業を合計したものです。