

最近の雇用失業情勢（令和4年6月分）

令和4年7月28日

徳島労働局職業安定部職業安定課

経済動向

総論（我が国経済の基調判断）

景気は、緩やかに持ち直している。

- ・個人消費は、穏やかに持ち直している
- ・設備投資は、持ち直しの動きがみられる。
- ・住宅建設は、底堅い動きとなっている。
- ・公共投資は、底堅い動きとなっている。
- ・輸出は、おおむね横ばいとなっている。
- ・輸入は、持ち直しの動きがみられる。
- ・生産は、持ち直しの動きに足踏みがみられる。
- ・企業収益は、一部に弱さがみられるものの、総じて見れば改善している。
- ・業況判断は、持ち直しの動きに足踏みがみられる。
- ・雇用情勢は、持ち直している。
- ・消費者物価は、上昇している。

先行きについては、感染対策に万全を期し、経済社会活動の正常化が進む中で、各種政策の効果もあって、景気が持ち直していくことが期待される。ただし、世界的に金融引締めが進む中での金融資本市場の変動や原材料価格の上昇、供給面での制約等による下振れリスクに十分注意する必要がある。

（資料出所：4.7.26 内閣府「月例経済報告」）

徳島県「金融経済概況」

- 徳島県内の景気は、一部に供給制約による下押しの影響がみられるものの、基調としては持ち直している。

すなわち、設備投資は高水準で推移している。個人消費は持ち直しつつある。住宅投資は横ばい圏内の動きとなっている。公共投資は弱めの動きとなっている。こうした中、企業の生産は増勢が鈍化している。雇用・所得情勢をみると、労働需給、雇用者所得ともに改善に向かいつつある。

（資料出所：2022.7.14 日本銀行徳島事務所）

「企業短期経済観測調査結果」

（資料出所：2022.7.1 日本銀行徳島事務所）

業況判断 D.I.（「良い」－「悪い」、%ポイント）

		21/6月	9月	12月	22/3月		6月			
					最近	先行き	最近	変化幅	先行き	変化幅
徳島	全産業	-3	2	8	5	4	5	0	-6	-11
	製造業	-9	0	3	-3	0	10	13	0	-10
	非製造業	-3	4	13	12	6	0	-12	-13	-13
全国	全産業	-3	-2	2	0	-3	2	2	-1	-3
	製造業	2	5	6	2	0	1	-1	-1	-2
	非製造業	-7	-7	0	-2	-5	4	6	0	-4

雇用失業情勢

全 国

〔現状のまとめ〕

- 5月の完全失業率は2.6%となり前月より0.1ポイント上昇した。
- 有効求人倍率は1.24倍となり前月より0.01ポイント上昇した。

「雇用情勢は、求職者が引き続き高水準にあるなど、一部に厳しさがみられるものの、緩やかに持ち直しの動きがみられる。有効求人倍率が1倍を下回る地域があるなど、新型コロナウイルス感染症が雇用に与える影響に留意する必要がある。」

- ・完全失業者数（原数値）は、191万人と前年同月差22万人減少。
（季調値は180万人と前月差4万人増加）
- ・就業者数（季調値）は、前月から14万人減少し、6,724万人。
- ・雇用者数（季調値）は、前月から24万人減少し、6,052万人。
- ・労働力人口（季調値）は、前月から14万人減少し、6,904万人。
- ・新規求人倍率（季調値）は2.27倍と前月より0.08ポイント上昇。
- ・産業別の新規求人（原数値）の状況を前年同月比で見ると、「宿泊業、飲食サービス業」「製造業」「学術研究、専門・技術サービス業」「サービス業（他に分類されないもの）」などで増加となった。
- ・パートタイムを含む常用新規求職者の推移について、求職理由別にみると、在職者が19.8%増加（4月：3.9%）、事業主都合離職者が0.1%増加（4月：▲18.6%）、自己都合離職が16.9%増加（4月：1.1%）、無業者が23.8%増加（4月：1.2%）となっている。

（厚生労働省職業安定局4.7.1）

徳島県

令和4年6月の有効求人倍率（季節調整値）は1.23倍となり、前月を0.03ポイント下回った。正社員有効求人倍率（原数値）は0.96倍となり、前年同月を0.02ポイント下回った。

有効求人数（原数値）は前年同月に比べ7.6%増の15,492人となり、有効求職者数（同）は前年同月比5.1%増の13,629人となった。

新規求人数（原数値）（パートを含む）は前年同月に比べ4.4%増の5,804人となり、新規求職者数（原数値）は前年同月に比べ7.1%増の2,608人となった。

新規求人数でパートを含む産業分類（大分類）についてみると、前年同月比等で増加したものは、複合サービス事業170.0%（68人）、サービス業（他に分類されないもの）10.8%（81人）、製造業13.3%（55人）で、減少したものは、金融業、保険業▲43.8%（28人）、建設業▲9.4%（51人）、農、林、漁業▲25.4%（29人）などである。

雇用失業情勢は、求人に改善傾向が続き、持ち直しの動きがみられる。有効求職者がコロナ前と比較して、高い水準で推移するなど、新型コロナウイルス感染症が雇用に与える影響に、留意する必要がある。

引き続き、求人・求職者のニーズや状況に応じた的確な職業紹介及び職業訓練への誘導、さらに担当者制による積極的な個別支援などきめ細かな就職支援を図っていく。

有効求人倍率

有効求人倍率（季節調整値）1.23倍。（原数値は1.14倍）。

直近のボトムは、平成21年8・9月0.57倍。

直近のピークは、平成31年2月1.54倍。

正社員有効求人倍率（原数値）0.96倍。

◇有効求人数（パートを含む）

有効求人数は15,492人（原数値）で前年同月比7.6%増となった。

◇正社員の有効求人数（パートを除く）

正社員の有効求人数は7,743人（原数値）で前年同月比3.9%増となった。

◇有効求職者（パートを含む）

有効求職者は13,629人（原数値）で前年同月比5.1%増となった。

◇有効求人倍率

有効求人倍率は1.23倍となり、前月を0.03ポイント下回った。

◇正社員有効求人倍率

正社員の有効求人倍率は0.96倍となり、前年同月を0.02ポイント下回った。

◇地域、安定所別有効求人倍率（原数値）

県央地域		県西地域		県南地域	
徳島	1.25	三好	1.12	阿南	0.96
小松島出張所	1.11	美馬	0.77	牟岐出張所	1.40
吉野川	0.93				
鳴門	1.13				
地域平均	1.18	地域平均	0.93	地域平均	1.04

新規求人倍率

新規求人倍率（季節調整値）2.16倍（原数値は2.23倍）

◇新規求人数（新規学卒を除きパートを含む）

新規求人数は5,804人（原数値）で前年同月比4.4%増となった。新規求人数（同）のうち、正社員求人の占める割合は50.9%で、前年同月比で1.0ポイント減となった。

常用新規求人数のうち、常用派遣・請負求人の占める割合は8.3%で、前年同月比1.6ポイント減となった。

◇新規求人倍率

新規求人倍率は2.16倍となり、前月を0.05ポイント上回った。

○産業分類（大分類）別新規求人数の状況

産 業	新規求人数(人)	最近の動向（前年同月比）		
		4.4 月	4.5 月	4.6 月
建 設 業	492	8.6%	▲3.0%	▲9.4%
製 造 業	468	9.3%	20.2%	13.3%
情 報 通 信 業	63	▲25.5%	9.7%	▲3.1%
運 輸 業 ， 郵 便 業	174	13.7%	40.4%	▲13.9%
卸 売 業 ， 小 売 業	607	▲1.7%	14.7%	8.0%
金 融 業 ， 保 険 業	36	12.3%	▲20.0%	▲43.8%
宿泊業，飲食サービス業	318	2.2%	67.3%	5.0%
生活関連サービス業，娯楽業	139	19.4%	0.0%	▲16.3%
教育，学習支援業	109	8.8%	▲20.3%	▲4.4%
医 療 ， 福 祉	2,060	11.5%	6.2%	7.2%
サ ー ビ ス 業	834	11.0%	▲12.9%	10.8%

◇新規求職者（パートを含む）

新規求職者は2,608人（原数値）で前年同月比7.1%増となった。

○新規求職者（パートを除く常用1,638人）の求職理由別状況

在職者	605人	構成比 36.9%	前年同月比 14.8%増	(8か月連続)
離職者	937人	構成比 57.2%	前年同月比 4.0%増	(3か月連続)
事業主都合	221人	構成比 13.5%	前年同月比 7.3%増	(2か月ぶり)
定年到達者	20人	構成比 1.2%	前年同月比 ▲20.0%減	(3か月ぶり)
自己都合	669人	構成比 40.8%	前年同月比 2.8%増	(6か月連続)
自営その他	25人	構成比 1.5%	前年同月比 47.1%増	(4か月連続)
無業者	96人	構成比 5.9%	前年同月比 ▲27.3%減	(9か月連続)

有効求人数（常用フルタイム）総数8,945人を職業別で見ると、専門的・技術的職業は2,656人(1,196人、2.22倍)、事務的職業は894人(1,876人、0.48倍)、販売の職業は704人(473人、1.49倍)、サービスの職業は1,601人(840人、1.91倍)、保安の職業308人(44人、7.00倍)、生産工程の職業は885人(701人、1.26倍)、輸送・機械運転の職業は408人(336人、1.21倍)、建設・採掘の職業846人(192人、4.41倍)、運搬・清掃・包装等の職業522人(1,151人、0.45倍)となっている。

年齢別（常用計：就職機会積み上げ方式）では、25歳未満で1,372人(1,029人、1.33倍)、25歳以上35歳未満で2,450人(1,843人、1.33倍)、35歳以上45歳未満で1,946人(1,544人、1.26倍)、45歳以上55歳未満で1,850人(1,696人、1.09倍)、55歳以上では1,327人(1,949人、0.68倍)となっている。

⑨（ ）内は有効求職者数と有効求人倍率で原数値

就職の状況

就職件数 1,004 件のうち、常用就職件数（パート除く）は 536 件。職業別では、専門的・技術的職業が 91 件、事務的職業 118 件、販売の職業 24 件、サービスの職業 78 件、生産工程の職業 82 件、輸送・機械運転の職業 42 件、建設・採掘の職業 27 件、運搬・清掃・包装等の職業 59 件となっている。

なお、45 歳以上の者の常用就職件数は 202 件となっている。

倒産等の状況

・企業倒産

令和 4 年 6 月度の県内企業倒産件数（負債総額 1 千万円以上）は 1 件、負債総額は 1,000 万円となった。

件数は、前年同月から 3 件減、前月比では 2 件減であった。また、負債総額は前年同月比で 3 億 200 万円減、前月比では 10 億 6,762 万円減であった。

産業別倒産状況は、サービス業他が 1 件。

原因別倒産状況は、販売不振が 1 件。

（資料出所：2022.7.4 ㈱東京商工リサーチ徳島支店）

雇用保険の状況

適用事業所数は 14,266 件で前年同月（14,301 件）と比べ 0.2%の減少。被保険者数は 200,998 人で前年同月（201,690 人）と比べ 0.3%減少。受給資格決定件数は 588 件で前年同月（654 件）と比べ 10.1%減少となった。

受給資格決定件数の産業別では、建設業からの離職が 44 件、製造業 93 件（食料品 19 件、電気機械器具 10 件等）、運輸業、郵便業 30 件、卸売業、小売業 94 件、学術研究、専門・技術サービス 17 件、宿泊業、飲食サービス業 26 件、医療、福祉 115 件、サービス業 59 件となっている。

受給者実人員は 2,603 人（前年同月 2,891 人）で、前年同月比 10.0%減少となった。

雇用失業情勢の推移

有効求人倍率

完全失業率

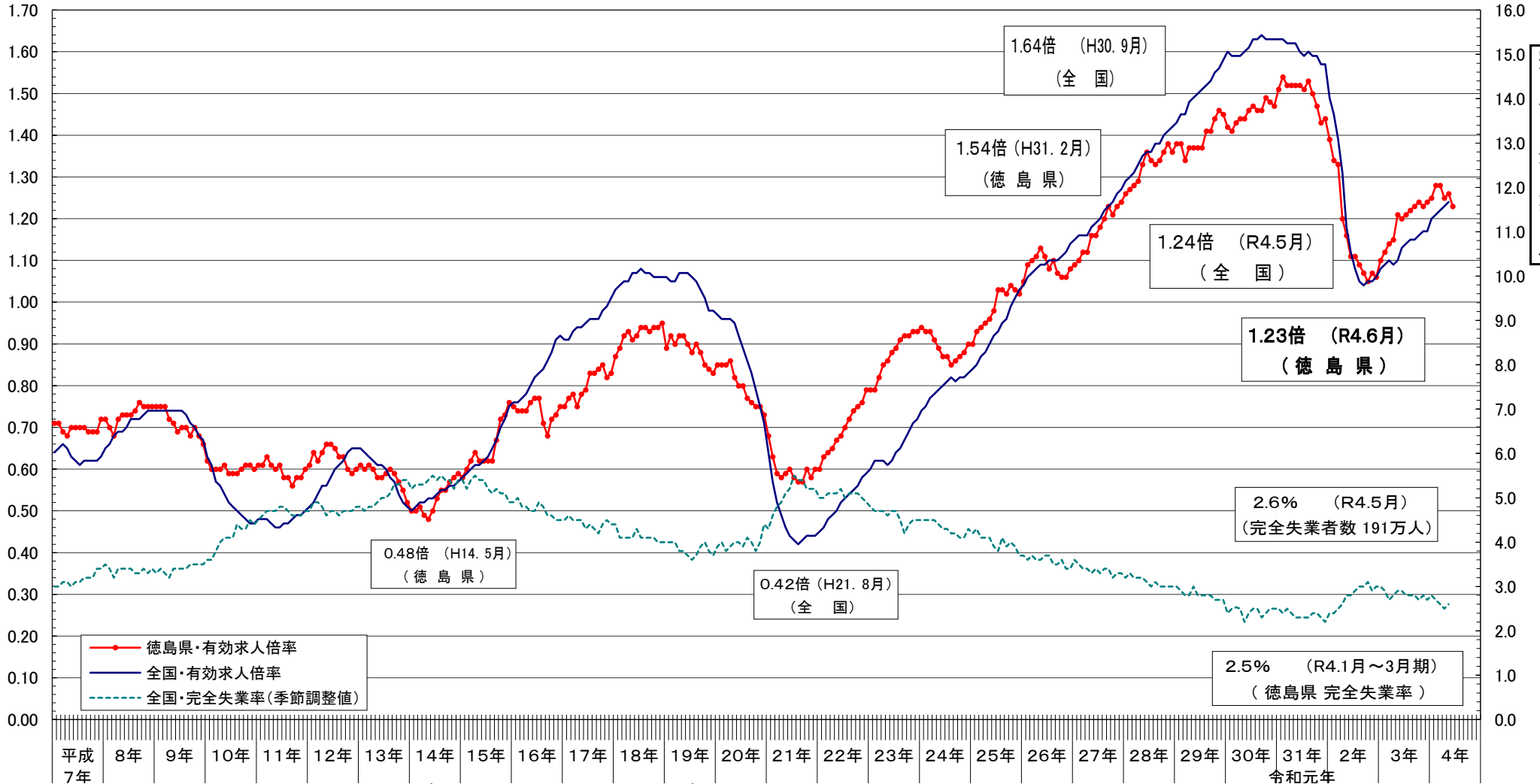

景気	期間	主要な出来事	年	月	日
平成景気 (43ヶ月)	H7-7	阪神淡路大震災	H7	7	1
	H7-7	緊急円高・経済対策発表	H7	7	4
	H9-9	消費税率引上げ	H9	9	4
	H10-10	金融ビッグバン	H10	10	4
	H10-10	緊急雇用開発プログラム	H10	10	6
	H10-10	雇用活性化総合プラン	H10	10	11
	H11-11	緊急雇用対策	H11	11	6
	H11-11	経済新生対策	H11	11	11
	H12-12	ミスマツチ解消	H12	12	5
	H12-12	日本新生のための新発展政策	H12	12	10
	H13-13	緊急経済対策	H13	13	4
	H13-13	総経路活用対策	H13	13	9
	H13-13	改革先行プログラム	H13	13	10
	H14-14	改革加速のための総合対応策	H14	14	10
	H14-14	改革加速プログラムのための	H14	14	12
	H15-15	若者自立・挑戦のための	H15	15	6
	H16-16	消費税総額表示	H16	16	3
	H16-16	改正労働者派遣法施行	H16	16	4
	H17-17	女性の再チャレンジ支援プラン	H17	17	12
	H18-18	若者の自立・挑戦のためのアクションプラン(改訂版)	H18	18	1
	H19-19	成長力底上げ戦略	H19	19	2
	H19-19	改正雇用保険法施行	H19	19	10
	H20-20	新雇用戦略	H20	20	6
	H20-20	社会保障の機能強化のための緊急対策	H20	20	7
	H21-21	緊急雇用対策	H21	21	9
	H21-21	リーマンショック	H21	21	10
	H21-21	明日の安心と成長のための緊急経済対策	H21	21	12
	H22-22	新成長戦略	H22	22	6
	H22-22	三段構えの経済対策	H22	22	9
	H23-23	新成長戦略実現に向けた	H23	23	3
	H23-23	東日本大震災	H23	23	10
	H24-24	求職者支援法施行	H24	24	10
	H25-25	改正労働者派遣法施行	H25	25	6
	H26-26	消費税率引上げ	H26	26	4
	H27-27	改正労働者派遣法施行	H27	27	10
	H28-28	熊本地震	H28	28	4
	H28-28	働き方改革実現会議	H28	28	9
	H29-29	改正雇用保険法施行	H29	29	4
	H30-30	働き方改革関連法成立	H30	30	4
	H30-30	改正職業安定法施行	H30	30	6
	H31-31	経団連就活ルール撤廃決定	H31	31	10
	R2-2	消費税率引上げ	R2	2	10
	R2-2	新型コロナウイルス感染症拡大に伴う緊急事態宣言	R2	2	4
	R3-3	ハローワークインターネットサービス機能拡充	R3	3	9

年齢別常用職業紹介状況（就職機会積み上げ方式）

徳島労働局

2022年6月分

項目 区分	常用（パートを除く）								常用的パートタイム								常用計 有効求人倍率
	月間有効 求人数 (A)	新規求人数 (B)	月間有効 求職者数 (C)	新規求職 申込件数 (D)	就職件数 (E)	充足数 (F)	新規求人 倍率 (B/D)	有効求人 倍率 (A/C)	月間有効 求人数 (A)	新規求人数 (B)	月間有効 求職者数 (C)	新規求職 申込件数 (D)	就職件数 (E)	充足数 (F)	新規求人 倍率 (B/D)	有効求人 倍率 (A/C)	
19歳以下	146	60	108	24	7	9	2.50	1.35	47	26	43	11	8	5	2.36	1.09	1.28
20歳～24歳	1,226	420	902	168	61	63	2.50	1.36	227	62	205	26	19	11	2.38	1.11	1.31
25歳～29歳	1,384	594	1,020	238	73	89	2.50	1.36	348	107	314	45	21	19	2.38	1.11	1.30
30歳～34歳	1,066	411	789	165	73	61	2.49	1.35	428	159	387	67	28	28	2.37	1.11	1.27
35歳～39歳	1,033	410	775	168	63	62	2.44	1.33	477	182	431	77	31	32	2.36	1.11	1.25
40歳～44歳	913	387	744	172	57	59	2.25	1.23	457	225	414	95	39	40	2.37	1.10	1.18
45歳～49歳	973	353	863	173	70	55	2.04	1.13	506	178	460	75	45	31	2.37	1.10	1.12
50歳～54歳	877	297	815	152	53	45	1.95	1.08	538	195	491	83	49	34	2.35	1.10	1.08
55歳～59歳	748	256	702	132	36	39	1.94	1.07	552	174	504	74	31	30	2.35	1.10	1.08
60歳～64歳	395	122	679	119	25	21	1.03	0.58	801	266	881	132	47	47	2.02	0.91	0.77
65歳以上	184	56	557	98	18	10	0.57	0.33	1,055	428	1,330	247	63	83	1.73	0.79	0.66
計	8,945	3,366	7,954	1,609	536	513	2.09	1.12	5,436	2,002	5,460	932	381	360	2.15	1.00	1.07

「就職機会積み上げ方式」

個々の求人について、求人数を対象となる年齢階級<5歳刻みの11階級>の総月間有効求職者数で除して、当該求人に係る求職者一人あたりの就職機会を算定し、全有効求人についてこの就職機会を足し上げることにより、年齢別有効求人倍率を算出。

新規求人(派遣・請負・正社員)の推移

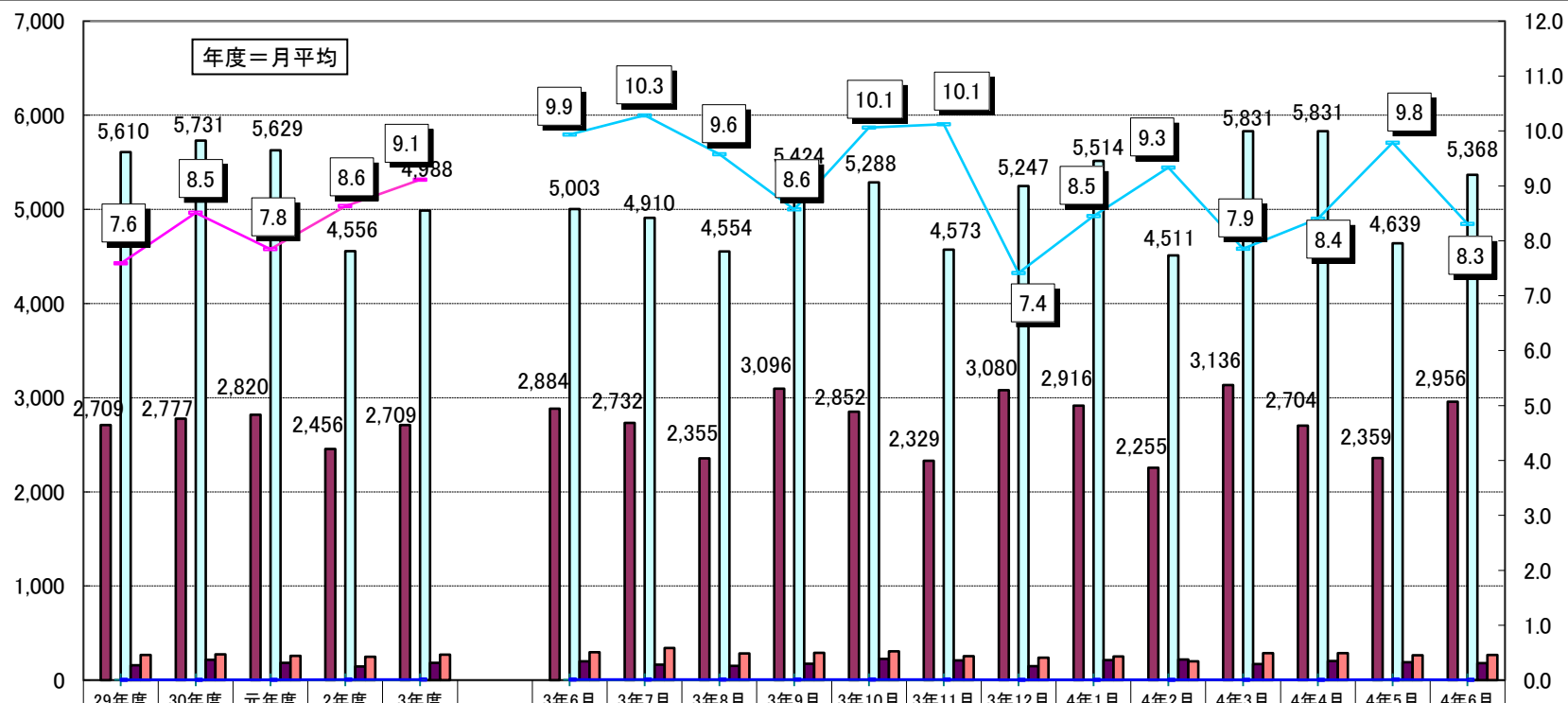

新規求人人数(全数)	5,998	6,086	5,962	5,044	5,515	5,557	5,264	4,873	5,876	5,862	5,158	5,826	6,262	5,277	6,336	5,625	4,973	5,804
うち正社員求人	2,709	2,777	2,820	2,456	2,709	2,884	2,732	2,355	3,096	2,852	2,329	3,080	2,916	2,255	3,136	2,704	2,359	2,956
正社員構成比	45.2	45.6	47.3	48.7	49.1	51.9%	51.9%	48.3%	52.7%	48.7%	45.2%	52.9%	46.6%	42.7%	49.5%	48.1%	47.4%	50.9%
新規求人(常用)	5,610	5,731	5,629	4,556	4,988	5,003	4,910	4,554	5,424	5,288	4,573	5,247	5,514	4,511	5,831	5,831	4,639	5,368
うち派遣求人(常用)	159	215	183	145	185	200	163	153	174	225	208	149	214	220	170	202	189	180
うち請負求人(常用)	267	273	259	248	269	297	342	283	291	307	255	240	252	201	288	288	265	266
派遣比率	2.8	3.8	3.2	3.2	3.7	4.0	3.3	3.4	3.2	4.3	4.5	2.8	3.9	4.9	2.9	3.5	4.1	3.4
請負比率	4.8	4.8	4.6	5.4	5.4	5.9	7.0	6.2	5.4	5.8	5.6	4.6	4.6	4.5	4.9	4.9	5.7	5.0
派遣・請負比率	7.6	8.5	7.8	8.6	9.1	9.9	10.3	9.6	8.6	10.1	10.1	7.4	8.5	9.3	7.9	8.4	9.8	8.3

資料: 徳島労働局職業安定部職業安定課「職業安定業務統計」

雇用保険関係指数の推移

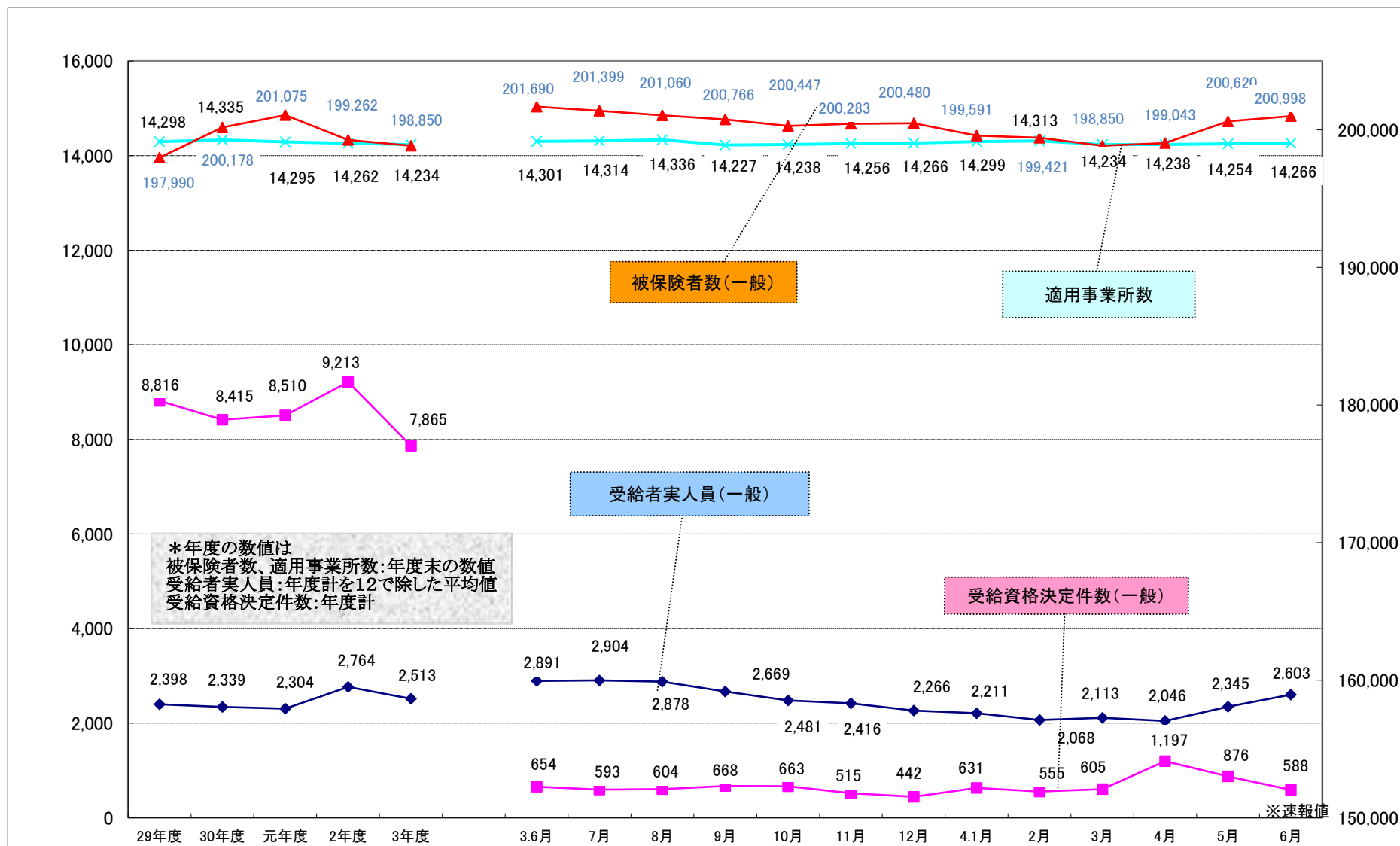

職業別有効求人・求職及び賃金の状況(常用的フルタイム)

2022年6月度

徳島労働局

職業	有効求人数 (人)	有効求職者数 (人)	有効求人倍率 (倍)	求人賃金		求職賃金 (ハローワーク利用 登録者)
				上限	下限	
A 管理的職業	33	31	1.06	290,000	239,000	500,000
B 専門的・技術的職業	2,656	1,196	2.22	277,627	207,282	240,250
07開発技術者	46	30	1.53	300,159	189,106	216,667
08製造技術者	38	173	0.22	300,641	202,823	205,758
09建築・土木技術者等	449	77	5.83	370,805	231,804	286,667
10情報処理・通信技術者	89	149	0.60	364,960	213,300	433,750
11その他の技術者	9	8	1.13	219,140	199,140	200,000
12医師・薬剤師等	105	16	6.56	398,603	292,482	325,000
13保健師、助産師、看護師、准看護師	746	205	3.64	264,177	209,622	224,576
14医療技術者	275	108	2.55	259,026	210,506	238,421
15その他の保健医療	185	66	2.80	225,697	200,787	183,000
16社会福祉の専門的職業	524	138	3.80	221,451	182,482	174,400
22美術家、デザイナー等	35	91	0.38	229,505	173,449	355,556
05、06、17～21、23、24その他の専門的職業	155	135	1.15	288,477	189,004	191,429
C 事務的職業	894	1,876	0.48	213,309	176,474	171,713
25一般事務員	630	1,660	0.38	202,282	167,925	169,907
26会計事務員	75	84	0.89	241,276	179,328	187,500
27生産関連事務員	35	25	1.40	206,555	181,219	173,333
28営業・販売関連事務員	137	53	2.58	250,063	212,598	206,364
29外勤事務員	2	6	0.33	200,000	170,000	215,000
30運輸・郵便事務	12	8	1.50	213,099	200,599	-
31事務用機器操作の職業	3	40	0.08	-	-	156,000
D 販売の職業	704	473	1.49	258,094	191,146	194,667
32商品販売の職業	287	289	0.99	242,632	180,092	178,971
33販売類似の職業	14	5	2.80	224,000	220,200	-
34営業の職業	403	179	2.25	270,965	199,269	223,514
E サービスの職業	1,601	840	1.91	204,691	168,048	177,590
35家庭生活支援サービス	1	2	0.50	-	-	-
36介護サービスの職業	881	380	2.32	201,488	166,897	172,000
37保健医療サービス	161	49	3.29	185,760	158,144	158,182
38生活衛生サービス	105	55	1.91	269,276	183,538	197,000
39飲食調理の職業	275	175	1.57	208,413	168,520	186,757
40接客・給仕の職業	119	99	1.20	221,445	190,197	187,273
41居住施設・ビルの管理	13	15	0.87	197,295	177,195	115,000
42その他のサービス職	46	65	0.71	172,455	155,064	178,889
F 保安の職業	308	44	7.00	193,814	161,518	186,667
G 農林漁業の職業	88	105	0.84	221,862	176,627	181,667
H 生産工程の職業	885	701	1.26	250,161	179,720	192,840
49生産設備(金属)	7	19	0.37	269,180	182,347	233,333
50生産設備(金属除く)	15	26	0.58	250,200	181,042	180,000
51生産設備(機械)	1	11	0.09	-	-	196,000
52金属材料製造等	206	77	2.68	261,549	178,455	187,647
54製品製造・加工処理	288	270	1.07	220,656	174,882	183,810
57機械組立の職業	113	113	1.00	215,274	168,234	198,182
60機械整備・修理の職業	193	64	3.02	269,668	188,268	215,000
61製品検査(金属)	1	6	0.17	300,000	190,000	300,000
62製品検査(金属除く)	11	7	1.57	173,731	162,231	200,000
63機械検査の職業	0	10	0.00	-	-	200,000
64生産関連・生産類似	50	98	0.51	317,933	186,733	196,667
I 輸送・機械運転の職業	408	336	1.21	260,352	204,457	214,375
65鉄道運転の職業	0	0	0.00	-	-	-
66自動車運転の職業	336	259	1.30	256,374	201,233	216,032
67船舶・航空機運転	1	1	1.00	260,000	230,000	-
68その他の輸送の職業	12	28	0.43	202,285	202,285	193,750
69定置・建設機械運転	59	48	1.23	308,835	227,705	221,111
J 建設・採掘の職業	846	192	4.41	296,279	197,890	232,683
70建設躯体工事の職業	164	21	7.81	346,459	212,919	257,500
71建設の職業	183	42	4.36	297,999	192,293	261,111
72電気工事の職業	120	57	2.11	290,664	186,500	220,833
73土木の職業	379	71	5.34	283,388	201,301	219,375
74採掘の職業	0	1	0.00	-	-	-
K 運搬・清掃等の職業	522	1,151	0.45	220,857	181,263	184,561
75運搬の職業	207	275	0.75	228,222	186,335	189,825
76清掃の職業	122	158	0.77	201,429	166,839	160,000
77包装の職業	4	13	0.31	150,000	150,000	143,333
78その他の運搬等の職業	189	705	0.27	225,321	184,631	186,842
分類不能の職業	0	1,116	0.00	-	-	214,118
(I関連計)	229	311	0.74	330,392	205,874	267,778
(IT技術関連小計)	124	184	0.67	348,429	209,577	375,000
(IT操作関連小計)	35	104	0.34	312,818	184,886	181,429
(IT製造関連小計)	70	23	3.04	255,143	210,286	218,182
(福祉関連計)	2,161	741	2.92	232,008	189,192	196,994
(介護関連小計)	1,241	460	2.70	209,637	172,911	171,910
(その他小計)	920	281	3.27	264,965	213,178	227,162

職業別有効求人・求職及び賃金の状況(常用的パートタイム) 2022年6月度

徳島労働局

	有効求人数 (人)	有効求職者数 (人)	有効求人倍率 (倍)	求人賃金		求職賃金 (ハローワーク利用 登録者)
				上限	下限	
A 管理的職業	0	9	0.00	-	-	-
B 専門的・技術的職業	988	9	0.00	1,440	1,224	1,209
07開発技術者	0	8	0.00	-	-	-
08製造技術者	0	30	0.00	-	-	925
09建築・土木技術者等	4	19	0.21	-	-	1,800
10情報処理・通信技術者	9	13	0.69	1,300	1,300	875
11その他の技術者	6	0	999.99	1,067	1,005	-
12医師・薬剤師等	61	27	2.26	2,436	2,016	3,050
13保健師、助産師、看護師、准看護師	324	217	1.49	1,575	1,350	1,208
14医療技術者	120	37	3.24	1,569	1,242	1,000
15その他の保健医療	58	36	1.61	1,196	1,079	916
16社会福祉の専門的職業	269	98	2.74	1,162	1,001	946
22美術家、デザイナー等	7	23	0.30	1,033	870	919
05、06、17～21、23、24その他の専門的職業	130	72	1.81	1,243	1,073	905
C 事務的職業	469	1,052	0.45	1,037	919	898
25一般事務員	372	957	0.39	1,039	922	891
26会計事務員	27	27	1.00	1,012	922	889
27生産関連事務員	30	18	1.67	955	875	1,283
28営業・販売関連事務員	20	11	1.82	1,217	932	900
29外勤事務員	3	0	999.99	1,166	1,166	-
30運輸・郵便事務	5	1	5.00	824	824	-
31事務用機器操作の職業	12	38	0.32	970	876	-
D 販売の職業	441	270	1.63	960	871	882
32商品販売の職業	428	247	1.73	961	871	882
33販売類似の職業	6	4	1.50	830	830	900
34営業の職業	7	19	0.37	1,000	850	883
E サービスの職業	2,065	726	2.84	1,081	937	879
35家庭生活支援サービス	13	2	6.50	1,300	1,200	800
36介護サービスの職業	730	211	3.46	1,203	988	885
37保健医療サービス	116	29	4.00	1,094	928	888
38生活衛生サービス	70	47	1.49	969	903	908
39飲食物調理の職業	552	250	2.21	970	883	870
40接客・給仕の職業	447	105	4.26	986	899	885
41居住施設・ビルの管理	6	17	0.35	1,033	908	865
42その他のサービス職	131	65	2.02	1,009	925	876
F 保安の職業	168	33	5.09	1,048	903	900
G 農林漁業の職業	194	109	1.78	1,046	925	932
H 生産工程の職業	266	196	1.36	977	900	889
49生産設備(金属)	0	5	0.00	-	-	-
50生産設備(金属除く)	6	6	1.00	900	900	-
51生産設備(機械)	0	1	0.00	-	-	870
52金属材料製造等	8	12	0.67	1,350	1,250	895
54製品製造・加工処理	208	97	2.14	970	890	875
57機械組立の職業	20	25	0.80	824	824	918
60機械整備・修理の職業	6	6	1.00	950	825	1,000
61製品検査(金属)	0	3	0.00	-	-	-
62製品検査(金属除く)	13	3	4.33	901	843	-
63機械検査の職業	0	1	0.00	-	-	-
64生産関連・生産類似	5	37	0.14	-	-	886
I 輸送・機械運転の職業	96	83	1.16	989	959	983
65鉄道運転の職業	0	0	0.00	-	-	-
66自動車運転の職業	94	70	1.34	983	951	905
67船舶・航空機運転	0	0	0.00	-	-	-
68その他の輸送の職業	0	7	0.00	-	-	2,000
69定置・建設機械運転	2	6	0.33	1,153	1,153	824
J 建設・採掘の職業	18	43	0.42	1,465	1,107	1,116
70建設躯体工事の職業	1	2	0.50	1,650	1,350	-
71建設の職業	5	12	0.42	1,592	1,133	1,100
72電気工事の職業	3	10	0.30	1,000	900	967
73土木の職業	9	19	0.47	1,417	1,050	1,275
74採掘の職業	0	0	0.00	-	-	-
K 運搬・清掃等の職業	731	1,442	0.51	934	885	877
75運搬の職業	106	109	0.97	931	901	908
76清掃の職業	382	234	1.63	930	877	856
77包装の職業	38	14	2.71	865	858	837
78その他の運搬等の職業	205	1,085	0.19	955	898	879
分類不能の職業	0	960	0.00	-	-	897
(I1関連計)	35	77	0.45	1,040	933	920
(IT技術関連小計)	9	20	0.45	1,300	1,300	917
(IT操作関連小計)	20	56	0.36	997	872	929
(IT製造関連小計)	6	1	6.00	-	-	870
(福祉関連計)	1,273	484	2.63	1,317	1,111	1,044
(介護関連小計)	889	247	3.60	1,200	996	883
(その他小計)	384	237	1.62	1,540	1,329	1,186

求人・求職バランスシート

4年6月

徳島労働局

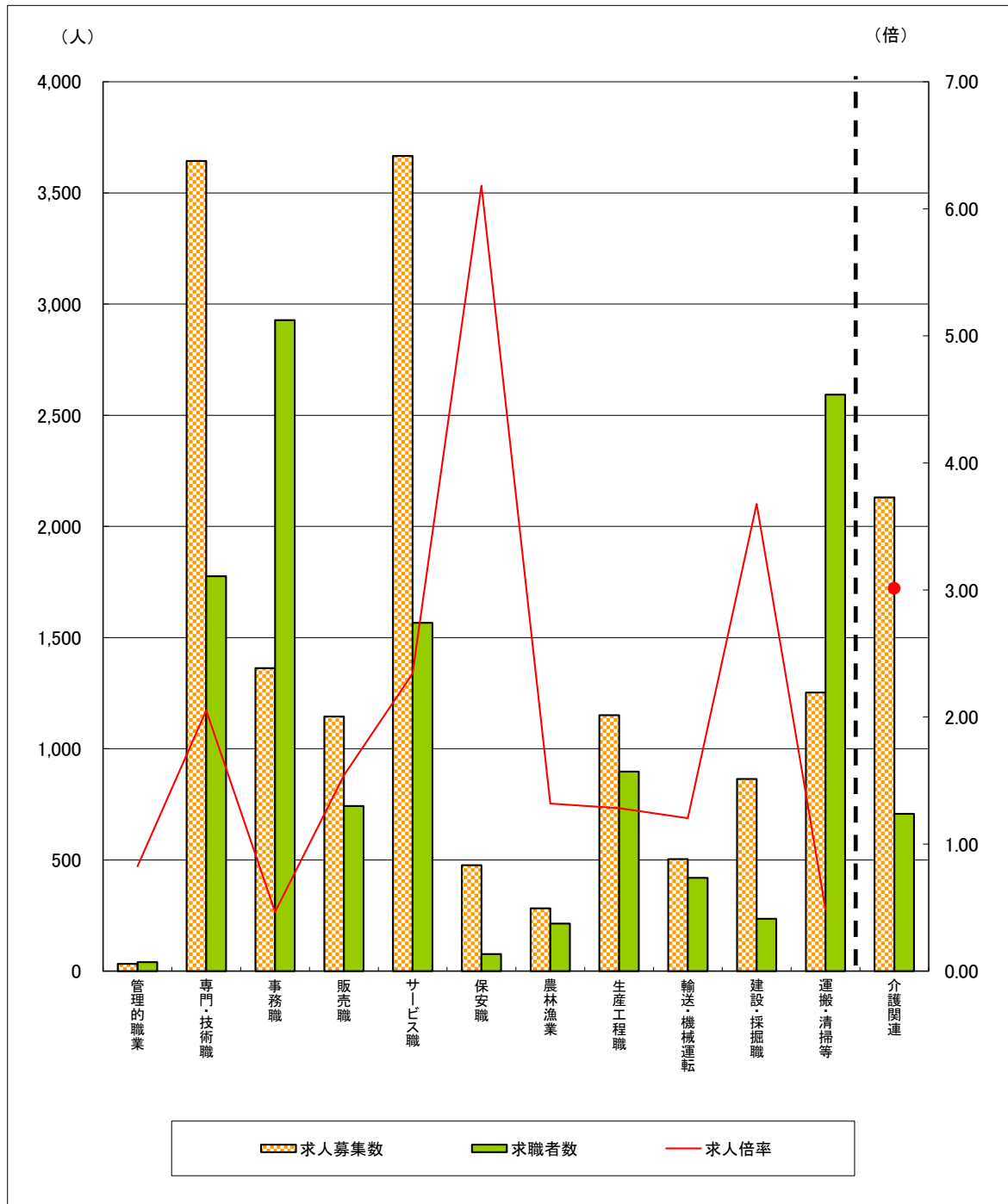

	管理的職業	専門・技術職	事務職	販売職	サービス職	保安職	農林漁業	生産工程職	輸送・機械運転	建設・採掘職	運搬・清掃等	介護関連	計
求人募集数	33	3,644	1,363	1,145	3,666	476	282	1,151	504	864	1,253	2,130	14,381
求職者数	40	1,776	2,928	743	1,566	77	214	897	419	235	2,593	707	13,564
求人倍率	0.83	2.05	0.47	1.54	2.34	6.18	1.32	1.28	1.20	3.68	0.48	3.01	1.06

- (注) 1 求人募集数・求職者数・求人倍率は、正式にはそれぞれ有効求人数・有効求職申込件数・有効求人倍率といえます。
 2 求人倍率は、求職者1人あたりの求人募集数を意味しています。
 3 求人募集数・求職者数は一般、パートの常用分のみで臨時・季節は除いています。
 4 [職業]の合計欄には、[職業分類不能]を含みます。
 5 [介護関連]は専門技術およびサービスのうち、介護関連の職業を合計したものです。