

最近の雇用失業情勢（令和3年11月分）

令和3年12月27日

徳島労働局職業安定部職業安定課

経済動向

総論（我が国経済の基調判断）

景気は、新型コロナウイルス感染症による厳しい状況が徐々に緩和されつつあるものの、引き続き持ち直しの動きに弱さがみられる。

- ・個人消費は、一部に弱さが残るものの、持ち直しの動きがみられる。
- ・設備投資は、持ち直している。
- ・住宅建設は、このところ持ち直しの動きがみられる。
- ・公共投資は、高水準にあるものの、このところ弱含んでいる。
- ・輸出は、おおむね横ばいとなっている。
- ・輸入は、このところ弱含んでいる。
- ・生産は、持ち直しに足踏みがみられる。
- ・企業収益は、感染症の影響が残る中で、非製造業の一部に弱さがみられるものの、持ち直している。
- ・業況判断は、一部に厳しさは残るものの、持ち直しの動きがみられる。
- ・雇用情勢は、感染症の影響が残る中で、弱い動きとなっているものの、求人等の動きに底堅さもみられる。
- ・消費者物価は、底堅さがみられる。

先行きについては、経済社会活動が正常化に向かう中で、各種政策の効果や海外経済の改善もあって、景気が持ち直していくことが期待される。ただし、供給面での制約や原材料価格の動向による下振れリスクに十分注意する必要がある。また、感染症による内外経済への影響や金融資本市場の変動等の影響を注視する必要がある。

（資料出所：3.11.25 内閣府「月例経済報告」）

徳島県「金融経済概況」

- 徳島県内の景気は、新型コロナウイルス感染症の影響が和らぐもとで、持ち直しの動きに拡がりが見られる。

すなわち、設備投資は増加している。個人消費は、新型コロナウイルス感染症の影響が和らぐもとで、持ち直しの動きに拡がりが見られる。住宅投資は持ち直しの動きがみられる。この間、公共投資は弱めの動きとなっている。こうした中、企業の生産は増加している。雇用・所得情勢をみると、労働需給は弱い動きとなっている一方、雇用者所得は持ち直しの動きがみられる。この間、企業の業況感、改善している。

（資料出所：2021.12.13 日本銀行徳島事務所）

「第191 全国企業短期経済観測調査結果」

（資料出所：3.12.13 日本銀行徳島事務所）

業況判断 D.I.（「良い」－「悪い」、%ポイント、（ ）内は前回調査時予測）

		20/6月	9月	12月	21/3月	6月	9月	12月	22/3月 (予測)
徳島	製造業	(▲17) ▲26	(▲31) ▲22	(▲28) ▲25	(▲26) ▲17	(▲20) ▲9	(▲9) 0	(0) 3	▲6
	非製造業	(▲22) ▲16	(▲29) ▲12	(▲26) ▲6	(▲16) 9	(▲10) 3	(▲13) 4	(▲10) 13	▲3
	全産業	(▲19) ▲21	(▲30) ▲18	(▲27) ▲16	(▲21) ▲4	(▲15) ▲3	(▲11) 2	(▲4) 8	▲5
全国	製造業	(▲22) ▲39	(▲40) ▲37	(▲31) ▲20	(▲19) ▲6	(▲7) 2	(0) 5	(2) 6	4
	非製造業	(▲14) ▲25	(▲28) ▲21	(▲24) ▲11	(▲16) ▲9	(▲12) ▲7	(▲9) ▲7	(▲8) 0	▲2
	全産業	(▲18) ▲31	(▲34) ▲28	(▲27) ▲15	(▲18) ▲8	(▲10) ▲3	(▲5) ▲2	(▲5) 2	0

雇用失業情勢

全 国

〔現状のまとめ〕

○10月の完全失業率は2.7%となり前月より0.1ポイント低下した。

○有効求人倍率は1.15倍となり前月より0.01ポイント低下した。

「現在の雇用情勢は、求人に底堅さがみられる中で、求人が求職を上回って推移しているものの、求職者が引き続き高水準にあり、厳しさがみられる。有効求人倍率が1倍を下回る地域がある等、新型コロナウイルス感染症が雇用に与える影響に、より一層注意する必要がある。」

- ・完全失業者数（原数値）は、183万人と前年同月差32万人減少。
（季調値は182万人と前月差7万人減少）
- ・就業者数（季調値）は、前月から24万人減少し、6,624万人。
- ・雇用者数（季調値）は、前月から18万人減少し、5,951万人。
- ・労働力人口（季調値）は、前月から35万人減少し、6,800万人。
- ・新規求人倍率（季調値）は2.08倍と前月より0.02ポイント低下。
- ・産業別の新規求人（原数値）の状況を前年同月比で見ると、「製造業」、「教育、学習支援業」、「情報通信業」、「サービス業」などで増加となった。
- ・パートタイムを含む常用新規求職者の推移について、求職理由別にみると、在職者が8.0%増加（9月：11.2%）、事業主都合離職者が23.7%減少（9月：▲24.5%）無業者が4.6%増加（9月：0.2%）、自己都合離職が2.3%減少（9月：3.4%）となっている。

（厚生労働省職業安定局 3.11.30）

徳島県

令和3年11月の有効求人倍率（季節調整値）は1.23倍となり、前月を0.02ポイント下回った。正社員有効求人倍率（原数値）は1.06倍となり、前年同月を0.17ポイント上回った。

有効求人数（原数値）は前年同月に比べ9.6%増の15,853人となり、有効求職者数（同）は前年同月比5.1%減の12,309人となった。

新規求人数（原数値）（パートを含む）は前年同月に比べ11.9%増の5,158人となり、新規求職者数（原数値）は前年同月に比べ9.4%増の2,290人となった。

新規求人数でパートを含む産業分類（大分類）についてみると、前年同月比で増加したものは、医療、福祉23.5%（329人）、宿泊業、飲食サービス業34.5%（89人）、卸売業、小売業16.6%（82人）で、減少したものは、学術研究、専門・技術サービス業▲47.8%（75人）、教育、学習支援業▲35.1%（59人）などである。

雇用失業情勢は、求人が求職を上回って推移しており、求人に底堅さが見られるものの、就職未決定の求職者が高水準にあり、新型コロナウイルス感染症が雇用に与える影響に、引き続き注意する必要がある。

このような状況の中、求人・求職者のニーズや状況に応じた的確な職業紹介及び求職者支援訓練等への誘導、さらに担当者制による積極的な個別支援などきめ細かな就職支援を図っていく。

有効求人倍率

有効求人倍率（季節調整値）1.23倍。（原数値は1.29倍）。

直近のボトムは、平成21年8・9月0.57倍。

直近のピークは、平成31年2月1.54倍。

正社員有効求人倍率（原数値）1.06倍。

◇有効求人数（パートを含む）

有効求人数は15,853人（原数値）で前年同月比9.6%増となった。

◇正社員の有効求人数（パートを除く）

正社員の有効求人数は7,881人（原数値）で前年同月比12.3%増となった。

◇有効求職者（パートを含む）

有効求職者は12,309人（原数値）で前年同月比5.1%減となった。

◇有効求人倍率

有効求人倍率は1.23倍となり、前月を0.02ポイント下回った。

◇正社員有効求人倍率

正社員の有効求人倍率は1.06倍となり、前年同月を0.17ポイント上回った。

◇地域、安定所別有効求人倍率（原数値）

県央地域		県西地域		県南地域	
徳島	1.42	三好	1.35	阿南	1.08
小松島出張所	1.39	美馬	1.04	牟岐出張所	1.12
吉野川	0.87				
鳴門	1.32				
地域平均	1.33	地域平均	1.18	地域平均	1.09

新規求人倍率

新規求人倍率（季節調整値）2.12倍（原数値は2.25倍）

◇新規求人数（新規学卒を除きパートを含む）

新規求人数は5,158人（原数値）で前年同月比11.9%増となった。新規求人数（同）のうち、正社員求人の占める割合は45.2%で、前年同月比で2.8ポイント減となった。

常用新規求人数のうち、常用派遣・請負求人の占める割合は10.1%で、前年同月比1.8ポイント減となった。

◇新規求人倍率

新規求人倍率は2.12倍となり、前月を0.16ポイント下回った。

○産業分類（大分類）別新規求人数の状況

産 業	新規求人数(人)	最近の動向（前年同月比）		
		3.9 月	3.10 月	3.11 月
建 設 業	477	13.8%	8.4%	4.8%
製 造 業	384	18.2%	32.5%	26.3%
情 報 通 信 業	25	3.8%	▲14.0%	▲40.5%
運 輸 業 ， 郵 便 業	195	0.0%	▲24.2%	33.6%
卸 売 業 ， 小 売 業	576	▲23.9%	▲3.3%	16.6%
金 融 業 ， 保 険 業	33	▲6.4%	54.3%	▲23.3%
宿泊業，飲食サービス業	347	▲10.5%	▲2.2%	34.5%
生活関連サービス業，娯楽業	125	▲24.5%	▲18.2%	▲9.4%
教育，学習支援業	109	13.5%	11.0%	▲35.1%
医 療 ， 福 祉	1730	9.2%	12.5%	23.5%
サ ー ビ ス 業	661	37.6%	27.1%	▲3.4%

◇新規求職者（パートを含む）

新規求職者は 2,290 人（原数値）で前年同月比 9.4%増となった。

○新規求職者（パートを除く常用 1,433 人）の求職理由別状況

在職者	496 人	構成比 34.6%	前年同月比 20.7%増	(5 か月ぶり)
離職者	843 人	構成比 58.8%	前年同月比 3.3%増	(3 か月ぶり)
事業主都合	208 人	構成比 14.5%	前年同月比 ▲1.4%減	(3 か月連続)
定年到達者	20 人	構成比 1.4%	前年同月比 53.8%増	(2 か月ぶり)
自己都合	596 人	構成比 41.6%	前年同月比 2.9%増	(4 か月連続)
自営その他	16 人	構成比 1.1%	前年同月比 23.1%増	(2 か月ぶり)
無業者	94 人	構成比 6.6%	前年同月比 ▲10.5%減	(2 か月連続)

有効求人数（常用フルタイム）を職業別で見ると、専門的・技術的職業は 2,773 人(1,022 人、2.71 倍)、事務的職業は 807 人 (1,698 人、0.48 倍)、販売の職業は 663 人(453 人、1.46 倍)、サービスの職業は 1,706 人(835 人、2.04 倍)、保安の職業 330 人 (38 人、8.68 倍)、生産工程の職業は 929 人(623 人、1.49 倍)、輸送・機械運転の職業は 433 人(346 人、1.25 倍)、建設・採掘の職業 823 人 (180 人、4.57 倍)、運搬・清掃・包装等の職業 493 人 (1,111 人、0.44 倍) となっている。

年齢別（常用計：就職機会積み上げ方式）では、25 歳未満で 1,379 人(944 人、1.46 倍)、25 歳以上 35 歳未満で 2,460 人(1,703 人、1.44 倍)、35 歳以上 45 歳未満で 1,986 人(1,448 人、1.37 倍)、45 歳以上 55 歳未満で 1,980 人(1,629 人、1.22 倍)、55 歳以上では 1,336 人(1,733 人、0.77 倍)となっている。

⑤（ ）内は有効求職者数と有効求人倍率で原数値

就職の状況

就職件数 904 件のうち、常用就職件数（パート除く）は 494 件。職業別では、専門的・技術的職業が 78 件、事務的職業 83 件、販売の職業 24 件、サービスの職業 92 件、生産工程の職業 80 件、輸送・機械運転の職業 34 件、建設・採掘の職業 28 件、運搬・清掃・包装等の職業 53 件となっている。

なお、45 歳以上の者の常用就職件数は 207 件となっている。

多数離職、倒産等の状況

・多数離職（10人以上）

安定所が把握した状況は 1 件、17 名（前年同月 0 件、0 名）であった。

・企業倒産

令和 3 年 11 月度の県内企業倒産件数（負債総額 1 千万円以上）は 2 件、負債総額は 17 億 7,000 円となった。

件数は、前年同月比で 1 件減、前月比では 2 件増であった。また、負債総額は前年同月比で 8 億 7,000 万円増、前月比では 17 億、7,000 万円増であった。

産業別倒産状況は、卸売業が 1 件、運輸業が 1 件。

原因別倒産状況は、販売不振が 2 件。

（資料出所：2021.12.2 ㈱東京商工リサーチ徳島支店）

雇用保険の状況

適用事業所数は 14,256 件で前年同月（14,300 件）と比べ 0.31%の減少。被保険者数は 200,447 人で前年同月（200,125 人）と比べ 0.16%増加。受給資格決定件数は 515 件で前年同月（544 件）と比べ 5.33%減少となった。

受給資格決定件数の産業別では、建設業からの離職が 27 件、製造業 102 件（食料品 19 件、化学工業 6 件、金属製品 3 件、はん用機械器具 8 件、電子部品・デバイス 4 件、電気機械器具 2 件等）、運輸業、郵便業 25 件、卸売業、小売業 80 件、金融業、保険業 18 件、宿泊業、飲食サービス業 19 件、医療、福祉 100 件、サービス業 52 件となっている。

受給者実人員は 2,416 人（前年同月 2,872 人）で、前年同月比 15.88%減少となった。

年齢別常用職業紹介状況（就職機会積み上げ方式）

徳島労働局

2021年11月分

項目 区分	常用（パートを除く）								常用的パートタイム								常用計 有効求人倍率
	月間有効 求人数 (A)	新規求人数 (B)	月間有効 求職者数 (C)	新規求職 申込件数 (D)	就職件数 (E)	充足数 (F)	新規求人 倍率 (B/D)	有効求人 倍率 (A/C)	月間有効 求人数 (A)	新規求人数 (B)	月間有効 求職者数 (C)	新規求職 申込件数 (D)	就職件数 (E)	充足数 (F)	新規求人 倍率 (B/D)	有効求人 倍率 (A/C)	
19歳以下	173	54	119	24	8	9	2.25	1.45	58	31	48	13	4	5	2.38	1.21	1.38
20歳～24歳	1,206	361	825	158	54	63	2.28	1.46	232	49	194	21	16	8	2.33	1.20	1.41
25歳～29歳	1,327	469	917	215	72	82	2.18	1.45	370	125	309	53	11	20	2.36	1.20	1.38
30歳～34歳	1,133	367	786	170	48	65	2.16	1.44	434	170	363	73	24	27	2.33	1.20	1.36
35歳～39歳	1,014	311	714	142	43	54	2.19	1.42	460	156	386	68	30	25	2.29	1.19	1.34
40歳～44歳	972	290	734	140	62	50	2.07	1.32	449	154	375	66	27	25	2.33	1.20	1.28
45歳～49歳	1,061	314	855	162	70	52	1.94	1.24	493	161	414	69	29	26	2.33	1.19	1.22
50歳～54歳	919	269	774	145	64	44	1.86	1.19	535	191	448	83	38	31	2.30	1.19	1.19
55歳～59歳	760	197	648	108	40	33	1.82	1.17	571	191	479	82	43	31	2.33	1.19	1.18
60歳～64歳	399	96	607	86	24	16	1.12	0.66	765	182	766	94	38	30	1.94	1.00	0.85
65歳以上	177	58	478	83	9	8	0.70	0.37	889	377	1,016	222	65	63	1.70	0.88	0.71
計	9,141	2,786	7,457	1,433	494	476	1.94	1.23	5,256	1,787	4,798	844	325	291	2.12	1.10	1.17

「就職機会積み上げ方式」

個々の求人について、求人数を対象となる年齢階級<5歳刻みの11階級>の総月間有効求職者数で除して、当該求人に係る求職者一人あたりの就職機会を算定し、全有効求人についてこの就職機会を足し上げることにより、年齢別有効求人倍率を算出。

新規求人(派遣・請負・正社員)の推移

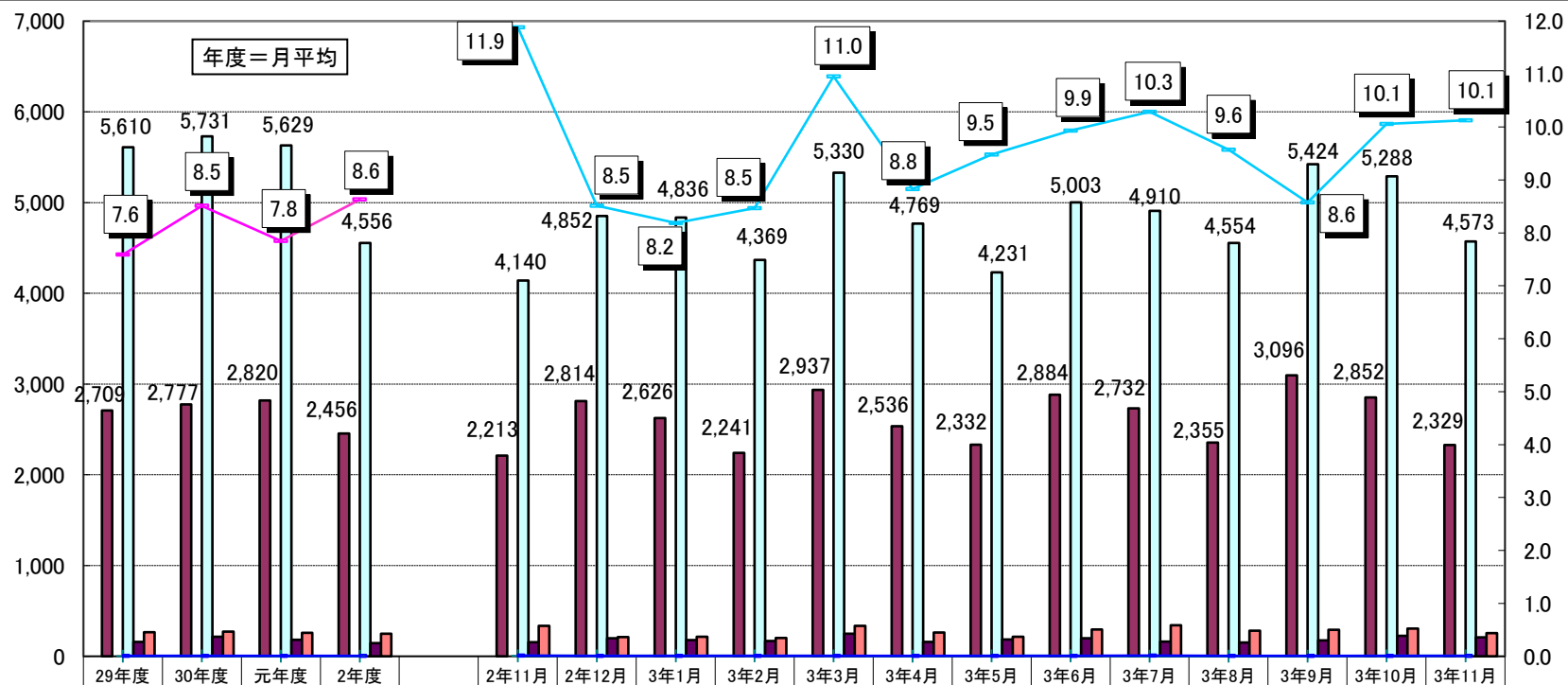

新規求人数(全数)	5,998	6,086	5,962	5,044	4,611	5,493	5,523	4,950	5,966	5,212	4,676	5,557	5,264	4,873	5,876	5,862	5,158
うち正社員求人	2,709	2,777	2,820	2,456	2,213	2,814	2,626	2,241	2,937	2,536	2,332	2,884	2,732	2,355	3,096	2,852	2,329
正社員構成比	45.2	45.6	47.3	48.7	48.0%	51.2%	47.5%	45.3%	49.2%	48.7%	49.9%	51.9%	51.9%	48.3%	52.7%	48.7%	45.2%
新規求人(常用)	5,610	5,731	5,629	4,556	4,140	4,852	4,836	4,369	5,330	4,769	4,231	5,003	4,910	4,554	5,424	5,288	4,573
うち派遣求人(常用)	159	215	183	145	156	200	180	169	248	159	187	200	163	153	174	225	208
うち請負求人(常用)	267	273	259	248	336	213	216	201	336	262	214	297	342	283	291	307	255
派遣比率	2.8	3.8	3.2	3.2	3.8	4.1	3.7	3.9	4.7	3.3	4.4	4.0	3.3	3.4	3.2	4.3	4.5
請負比率	4.8	4.8	4.6	5.4	8.1	4.4	4.5	4.6	6.3	5.5	5.1	5.9	7.0	6.2	5.4	5.8	5.6
派遣・請負比率	7.6	8.5	7.8	8.6	11.9	8.5	8.2	8.5	11.0	8.8	9.5	9.9	10.3	9.6	8.6	10.1	10.1

資料: 徳島労働局職業安定部職業安定課「職業安定業務統計」

雇用保険関係指数の推移

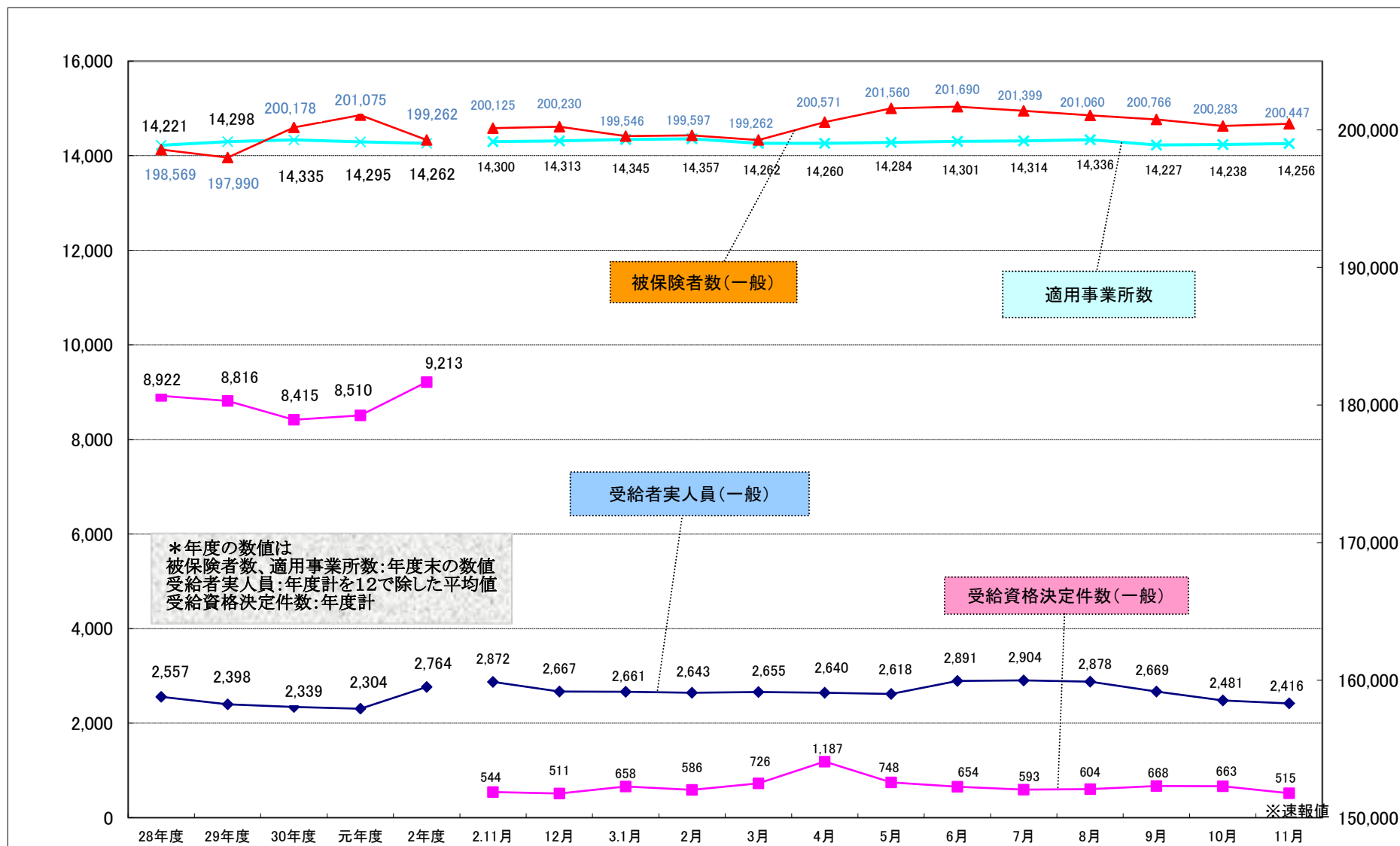

職業別有効求人・求職及び賃金の状況(常用的フルタイム)

令和3年11月

徳島労働局

職業	有効求人数 (人)	有効求職者数 (人)	有効求人倍率 (倍)	求人賃金		求職賃金 (ハローワーク利用 登録者)
				上限	下限	
A 管理的職業	60	26	2.31	298,389	237,806	160,000
B 専門的・技術的職業	2,773	1,022	2.71	271,464	206,084	201,262
07開発技術者	48	22	2.18	292,756	194,969	206,667
08製造技術者	47	162	0.29	262,908	187,292	187,805
09建築・土木技術者等	470	56	8.39	344,661	219,156	273,333
10情報処理・通信技術者	91	121	0.75	367,983	201,544	203,000
11その他の技術者	10	5	2.00	355,000	317,500	
12医師・薬剤師等	101	11	9.18	411,679	290,026	400,000
13保健師、助産師、看護師、准看護師	807	183	4.41	259,598	211,436	217,778
14医療技術者	300	81	3.70	267,167	210,375	205,000
15その他の保健医療	105	78	1.35	220,217	190,131	174,444
16社会福祉の専門的職業	616	122	5.05	216,108	185,261	172,258
22美術家、デザイナー等	32	84	0.38	290,000	177,667	183,077
05、06、17～21、23、24その他の専門的職業	146	97	1.51	289,928	194,389	218,400
C 事務的職業	807	1,698	0.48	211,108	171,254	167,400
25一般事務員	591	1,502	0.39	201,689	163,957	164,039
26会計事務員	57	80	0.71	230,000	173,322	184,167
27生産関連事務員	28	30	0.93	199,537	174,987	202,500
28営業・販売関連事務員	118	45	2.62	251,035	199,583	208,750
29外勤事務員	2	3	0.67			150,000
30運輸・郵便事務	11	4	2.75	221,750	201,917	215,000
31事務用機器操作の職業		34	0.00			225,000
D 販売の職業	663	453	1.46	253,503	187,725	194,651
32商品販売の職業	264	271	0.97	207,691	173,081	171,273
33販売類似の職業	8	7	1.14	350,000	240,000	100,000
34営業の職業	391	175	2.23	282,013	196,303	240,667
E サービスの職業	1,706	835	2.04	211,403	172,109	190,000
35家庭生活支援サービス		1	0.00			
36介護サービスの職業	974	375	2.60	204,850	170,262	176,622
37保健医療サービス	143	50	2.86	175,881	152,132	163,333
38生活衛生サービス	138	51	2.71	232,120	175,125	195,455
39飲食物調理の職業	279	192	1.45	223,038	176,682	235,000
40接客・給仕の職業	125	89	1.40	236,760	192,363	185,000
41居住施設・ビルの管理	11	26	0.42	222,500	207,500	142,000
42その他のサービス職	36	51	0.71	247,675	179,525	162,500
F 保安の職業	330	38	8.68	177,431	154,717	200,000
G 農林漁業の職業	124	95	1.31	248,688	181,937	176,471
H 生産工程の職業	929	623	1.49	231,328	170,607	193,474
49生産設備(金属)	6	9	0.67			200,000
50生産設備(金属除く)	29	23	1.26	216,887	174,201	180,000
51生産設備(機械)	1	9	0.11			190,000
52金属材料製造等	185	81	2.28	252,741	177,516	197,333
54製品製造・加工処理	303	241	1.26	208,178	166,317	190,732
57機械組立の職業	137	96	1.43	224,889	170,587	197,500
60機械整備・修理の職業	191	43	4.44	247,981	173,277	226,000
61製品検査(金属)	1	11	0.09			
62製品検査(金属除く)	11	11	1.00	184,239	145,339	180,000
63機械検査の職業		1	0.00			
64生産関連・生産類似	65	98	0.66	263,360	172,854	185,333
I 輸送・機械運転の職業	433	346	1.25	229,477	191,769	211,977
65鉄道運転の職業			0.00			
66自動車運転の職業	331	276	1.20	228,897	192,010	210,986
67船舶・航空機運転	1	1	1.00			
68その他の輸送の職業	14	27	0.52	188,328	169,208	238,571
69定置・建設機械運転	87	42	2.07	245,938	198,147	197,500
J 建設・採掘の職業	823	180	4.57	287,730	197,228	215,294
70建設躯体工事の職業	146	27	5.41	315,144	217,089	225,000
71建設の職業	196	52	3.77	275,575	188,436	277,143
72電気工事の職業	125	48	2.60	291,206	200,059	198,333
73土木の職業	356	53	6.72	286,474	196,187	196,154
74採掘の職業			0.00			
K 運搬・清掃等の職業	493	1,111	0.44	198,299	172,059	183,019
75運搬の職業	176	257	0.68	214,796	179,684	202,542
76清掃の職業	126	161	0.78	187,604	164,871	159,091
77包装の職業	10	16	0.63	170,590	170,590	136,667
78その他の運搬等の職業	181	677	0.27	177,561	166,305	174,302
分類不能の職業		1,030	0.00			190,741
(I1関連計)	242	266	0.91	320,433	188,331	199,429
(IT技術関連小計)	130	150	0.87	364,940	197,605	202,917
(IT操作関連小計)	40	103	0.39	251,111	168,540	178,889
(IT製造関連小計)	72	13	5.54	216,856	182,783	250,000
(福祉関連計)	2,388	678	3.52	233,363	192,098	190,855
(介護関連小計)	1,382	444	3.11	212,441	178,251	175,914
(その他小計)	1,006	234	4.30	265,579	213,419	214,407

職業別有効求人・求職及び賃金の状況(常用的パートタイム)

令和3年11月

徳島労働局

	有効求人数 (人)	有効求職者数 (人)	有効求人倍率 (倍)	求人賃金		求職賃金 (ハローワーク利用 登録者)
				上限	下限	
A 管理的職業		3	0.00			
B 専門的・技術的職業	981	511	1.92	1,437	1,223	1,898
07開発技術者	1	5	0.20			
08製造技術者	1	42	0.02			842
09建築・土木技術者等	3	14	0.21	1,200	900	1,000
10情報処理・通信技術者	10	7	1.43	1,300	1,300	1,000
11その他の技術者		1	0.00			
12医師・薬剤師等	55	32	1.72	2,106	1,873	1,733
13保健師、助産師、看護師、准看護師	330	182	1.81	1,549	1,328	1,283
14医療技術者	149	32	4.66	1,484	1,232	1,035
15その他の保健医療	52	41	1.27	1,388	1,158	850
16社会福祉の専門的職業	258	93	2.77	1,107	989	897
22美術家、デザイナー等	14	16	0.88	1,100	880	875
05、06、17～21、23、24その他の専門的職業	108	46	2.35	1,476	1,104	1,336
C 事務的職業	497	872	0.57	1,002	906	909
25一般事務員	399	783	0.51	989	899	908
26会計事務員	33	24	1.38	1,083	969	930
27生産関連事務員	16	17	0.94	931	876	900
28営業・販売関連事務員	16	12	1.33	1,150	1,000	888
29外勤事務員	2	1	2.00	1,120	1,020	
30運輸・郵便事務	5	1	5.00	824	824	
31事務用機器操作の職業	26	34	0.76	1,225	875	1,000
D 販売の職業	412	242	1.70	942	865	872
32商品販売の職業	403	222	1.82	944	865	869
33販売類似の職業	4	5	0.80			
34営業の職業	5	15	0.33	900	850	910
E サービスの職業	1,897	644	2.95	1,084	930	896
35家庭生活支援サービス	2	2	1.00	1,120	1,040	800
36介護サービスの職業	689	192	3.59	1,221	988	913
37保健医療サービス	141	30	4.70	1,047	917	850
38生活衛生サービス	78	33	2.36	1,047	889	890
39飲食物調理の職業	512	216	2.37	983	885	884
40接客・給仕の職業	378	108	3.50	1,003	906	872
41居住施設・ビルの管理	7	11	0.64	978	868	800
42その他のサービス職	90	52	1.73	1,067	935	973
F 保安の職業	187	27	6.93	1,070	861	871
G 農林漁業の職業	216	87	2.48	1,000	900	923
H 生産工程の職業	277	174	1.59	948	862	923
49生産設備(金属)		3	0.00			
50生産設備(金属除く)	12	5	2.40	1,013	863	950
51生産設備(機械)		2	0.00			1,000
52金属材料製造等	17	11	1.55	1,069	944	825
54製品製造・加工処理	209	83	2.52	928	861	878
57機械組立の職業	24	10	2.40	904	847	1,077
60機械整備・修理の職業	3	10	0.30	900	825	1,000
61製品検査(金属)	1	2	0.50	900	900	
62製品検査(金属除く)	6	11	0.55	977	843	900
63機械検査の職業		3	0.00			1,000
64生産関連・生産類似	5	34	0.15	1,093	837	
I 輸送・機械運転の職業	130	93	1.40	1,021	926	1,099
65鉄道運転の職業			0.00			
66自動車運転の職業	128	78	1.64	1,022	923	1,129
67船舶・航空機運転			0.00			
68その他の輸送の職業		4	0.00			
69定置・建設機械運転	2	11	0.18	1,000	1,000	900
J 建設・採掘の職業	20	26	0.77	1,528	1,336	863
70建設躯体工事の職業	1	4	0.25			800
71建設の職業	6	9	0.67	900	900	848
72電気工事の職業	3	3	1.00	2,500	1,500	850
73土木の職業	10	10	1.00	1,442	1,404	925
74採掘の職業			0.00			
K 運搬・清掃等の職業	639	1,278	0.50	923	879	852
75運搬の職業	108	82	1.32	988	895	892
76清掃の職業	320	232	1.38	919	880	835
77包装の職業	26	21	1.24	933	840	846
78その他の運搬等の職業	185	943	0.20	891	870	853
分類不能の職業		841	0.00			910
(I1関連計)	55	66	0.83	1,163	989	938
(IT技術関連小計)	10	14	0.71	1,300	1,300	1,000
(IT操作関連小計)	39	52	0.75	1,183	865	917
(IT製造関連小計)	6	0	999.99	895	895	
(福祉関連計)	1,233	421	2.93	1,331	1,121	1,083
(介護関連小計)	837	223	3.75	1,194	984	905
(その他小計)	396	198	2.00	1,560	1,350	1,265

求人・求職バランスシート

3年11月

徳島労働局

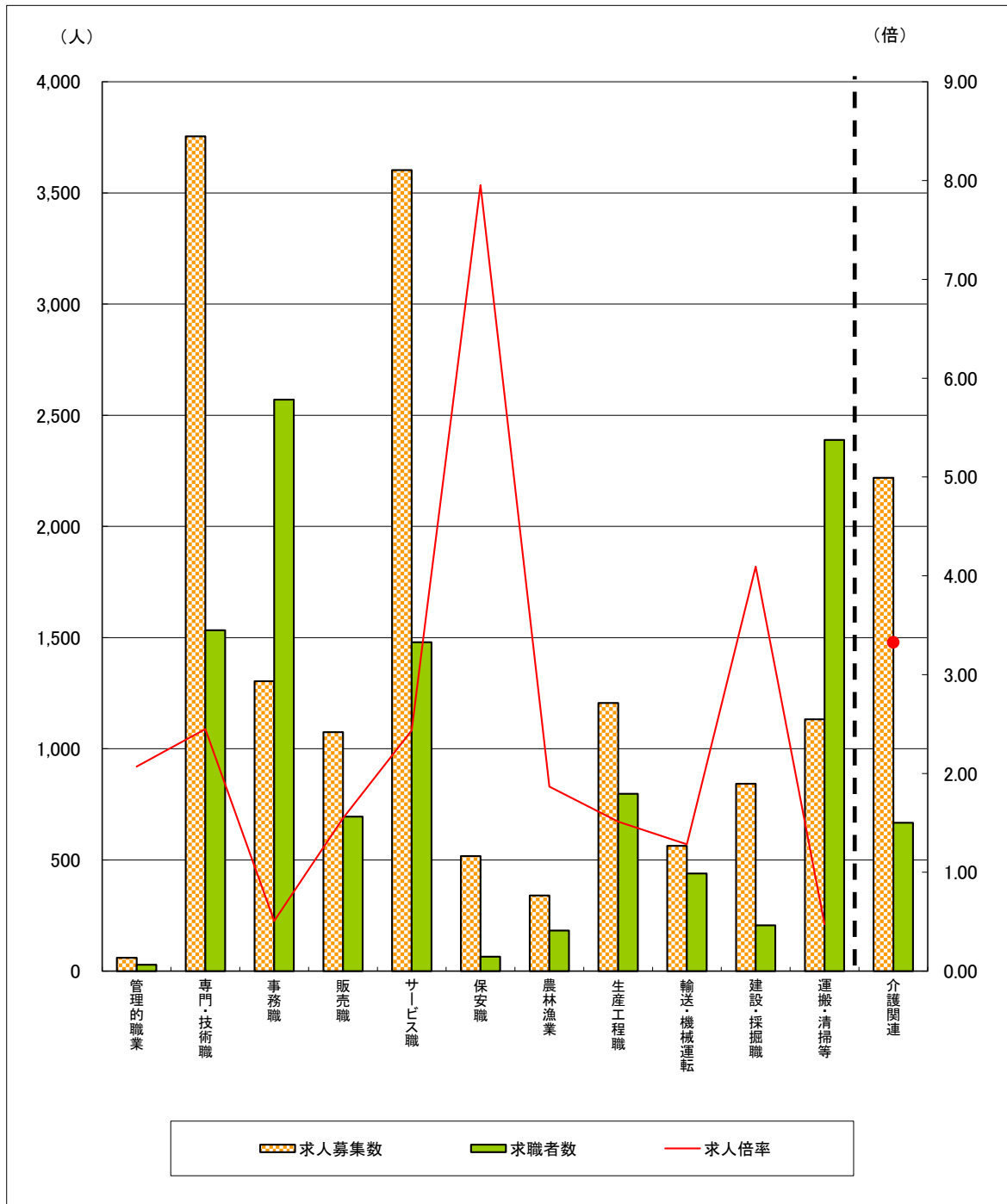

	管理的職業	専門・技術職	事務職	販売職	サービス職	保安職	農林漁業	生産工程職	輸送・機械運転	建設・採掘職	運搬・清掃等	介護関連	計
求人募集数	60	3,754	1,304	1,075	3,603	517	340	1,206	563	843	1,132	2,219	14,397
求職者数	29	1,533	2,570	695	1,479	65	182	797	439	206	2,389	667	12,255
求人倍率	2.07	2.45	0.51	1.55	2.44	7.95	1.87	1.51	1.28	4.09	0.47	3.33	1.17

- (注) 1 求人募集数・求職者数・求人倍率は、正式にはそれぞれ有効求人数・有効求職申込件数・有効求人倍率といえます。
 2 求人倍率は、求職者1人あたりの求人募集数を意味しています。
 3 求人募集数・求職者数は一般、パートの常用分のみで臨時・季節は除いています。
 4 [職業]の合計欄には、[職業分類不能]を含みます。
 5 [介護関連]は専門技術およびサービスのうち、介護関連の職業を合計したものです。