

最近の雇用失業情勢（令和3年10月分）

令和3年11月26日

徳島労働局職業安定部職業安定課

経済動向

総論（我が国経済の基調判断）

景気は、新型コロナウイルス感染症の影響により、依然として厳しい状況にあるなか、持ち直しの動きが続いているものの、そのテンポが弱まっている。

- ・個人消費は、弱い動きとなっている。
- ・設備投資は、持ち直している。
- ・住宅建設は、このところ持ち直しの動きがみられる。
- ・公共投資は、高水準にあるものの、このところ弱含んでいる。
- ・輸出は、増勢が鈍化している。
- ・輸入は、このところ持ち直しの動きに足踏みがみられる。
- ・生産は、このところ一部に弱さがみられるものの、持ち直している。
- ・企業収益は、感染症の影響により、非製造業の一部に弱さが残るものの、持ち直している。
- ・業況判断は、一部に厳しさは残るものの、持ち直しの動きがみられる。
- ・雇用情勢は、感染症の影響により、弱い動きとなっているなかで、求人等の動きに底堅さもみられる。
- ・消費者物価は、このところ底堅さがみられる。

先行きについては、感染対策を徹底し、ワクチン接種を促進するなかで、各種政策の効果や海外経済の改善もあって、景気が持ち直していくことが期待される。ただし、サプライチェーンを通じた影響による下振れリスクに十分注意する必要がある。また、国内外の感染症の動向や金融資本市場の変動等の影響を注視する必要がある。

（資料出所：3.10.15 内閣府「月例経済報告」）

徳島県「金融経済概況」

- 徳島県内の景気は、新型コロナウイルス感染症の影響が和らぐもとで、持ち直している。

すなわち、設備投資は増加している。個人消費は、新型コロナウイルス感染症の影響が和らぐもとで、持ち直しの動きがみられる。住宅投資は弱めの動きとなっている。この間、公共投資は横ばい圏内の動きとなっている。こうした中、企業の生産は増加している。雇用・所得情勢をみると、労働需給は弱い動きとなっている一方、雇用者所得は持ち直しの動きがみられる。

（資料出所：2021.11.11 日本銀行徳島事務所）

「第190 全国企業短期経済観測調査結果」

（資料出所：3.10.1 日本銀行徳島事務所）

業況判断 D.I.（「良い」－「悪い」、%ポイント、（ ）内は前回調査時予測）

| | | 20/3月 | 6月 | 9月 | 12月 | 21/3月 | 6月 | 9月 | 12月 (予測) |
|----|------|-----------------|------------------|------------------|------------------|------------------|-----------------|----------------|-------------|
| 徳島 | 製造業 | (3) ▲ 6 | (▲ 17) ▲ 26 | (▲ 31) ▲ 22 | (▲ 28) ▲ 25 | (▲ 26) ▲ 17 | (▲ 20) ▲ 9 | (▲ 9) 0 | 0 |
| | 非製造業 | (3) ▲ 4 | (▲ 22) ▲ 16 | (▲ 29) ▲ 12 | (▲ 26) ▲ 6 | (▲ 16) 9 | (▲ 10) 3 | (▲ 13) 4 | ▲ 10 |
| | 全産業 | (3) ▲ 4 | (▲ 19) ▲ 21 | (▲ 30) ▲ 18 | (▲ 27) ▲ 16 | (▲ 21) ▲ 4 | (▲ 15) ▲ 3 | (▲ 11) 2 | ▲ 4 |
| 全国 | 製造業 | (▲ 7) ▲ 12 | (▲ 22) ▲ 39 | (▲ 40) ▲ 37 | (▲ 31) ▲ 20 | (▲ 19) ▲ 6 | (▲ 7) 2 | (0) 5 | 2 |
| | 非製造業 | (5) 1 | (▲ 14) ▲ 25 | (▲ 28) ▲ 21 | (▲ 24) ▲ 11 | (▲ 16) ▲ 9 | (▲ 12) ▲ 7 | (▲ 9) ▲ 7 | ▲ 8 |
| | 全産業 | (0) ▲ 4 | (▲ 18) ▲ 31 | (▲ 34) ▲ 28 | (▲ 27) ▲ 15 | (▲ 18) ▲ 8 | (▲ 10) ▲ 3 | (▲ 5) ▲ 2 | ▲ 5 |

雇用失業情勢

全 国

〔現状のまとめ〕

○9月の完全失業率は2.8%となり前月と同水準となった。

○有効求人倍率は1.16倍となり前月より0.02ポイント上昇した。

「現在の雇用情勢は、求人に底堅さがみられる中で、求人が求職を上回って推移しているものの、求職者が引き続き高水準にあり、厳しさがみられる。有効求人倍率が1倍を下回る地域がある等、新型コロナウイルス感染症が雇用に与える影響に、より一層注意する必要がある。」

- ・完全失業者数（原数値）は、192万人と前年同月差18万人減少。
（季調値は189万人と前月差2万人減少）
- ・就業者数（季調値）は、前月から28万人減少し、6,648万人。
- ・雇用者数（季調値）は、前月から2万人増加し、5,969万人。
- ・労働力人口（季調値）は、前月から31万人減少し、6,835万人。
- ・新規求人倍率（季調値）は2.10倍と前月より0.13ポイント上昇。
- ・産業別の新規求人（原数値）の状況を前年同月比でみると、「製造業」、「サービス業」「情報通信業」などで増加となり、「宿泊業、飲食サービス業」「生活関連サービス業、娯楽業」で減少となった。
- ・パートタイムを含む常用新規求職者の推移について、求職理由別にみると、在職者が11.2%増加（8月：19.9%）、事業主都合離職者が24.5%減少（8月：▲23.7%）無業者が0.2%増加（8月：2.5%）、自己都合離職が3.4%増加（8月：5.7%）となっている。

（厚生労働省職業安定局 3.10.29）

徳島県

令和3年10月の有効求人倍率（季節調整値）は1.25倍となり、前月を0.03ポイント上回った。正社員有効求人倍率（原数値）は1.05倍となり、前年同月を0.21ポイント上回った。

有効求人数（原数値）は前年同月に比べ10.2%増の15,748人となり、有効求職者数（同）は前年同月比6.3%減の12,474人となった。

新規求人数（原数値）（パートを含む）は前年同月に比べ7.7%増の5,862人となり、新規求職者数（原数値）は前年同月に比べ7.2%減の2,444人となった。

新規求人数でパートを含む産業分類（大分類）についてみると、前年同月比で増加したものは、医療、福祉12.5%（217人）、サービス業27.1%（173人）、製造業32.5%（109人）、農、林、漁業103.5%（89人）で、減少したものは、公務・その他▲63.0%（116人）、運輸業、郵便業▲24.2%（109人）などである。

雇用失業情勢は、求人が求職を上回って推移しており、求人に底堅さが見られるものの、求職者が高水準にあり、新型コロナウイルス感染症が雇用に与える影響に、引き続き注意する必要がある。

このような状況の中、求人・求職者のニーズや状況に応じた的確な職業紹介及び求職者支援訓練等への誘導、さらに担当者制による積極的な個別支援などきめ細かな就職支援を図っていく。

有効求人倍率

有効求人倍率（季節調整値）1.25倍。（原数値は1.26倍）。

直近のボトムは、平成21年8・9月0.57倍。

直近のピークは、平成31年2月1.54倍。

正社員有効求人倍率（原数値）1.05倍。

◇有効求人数（パートを含む）

有効求人数は15,748人（原数値）で前年同月比10.2%増となった。

◇正社員の有効求人数（パートを除く）

正社員の有効求人数は7,999人（原数値）で前年同月比15.9%増となった。

◇有効求職者（パートを含む）

有効求職者は12,474人（原数値）で前年同月比6.3%減となった。

◇有効求人倍率

有効求人倍率は1.25倍となり、前月を0.03ポイント上回った。

◇正社員有効求人倍率

正社員の有効求人倍率は1.05倍となり、前年同月を0.21ポイント上回った。

◇地域、安定所別有効求人倍率（原数値）

| 県央地域 | | 県西地域 | | 県南地域 | |
|--------|------|------|------|-------|------|
| 徳島 | 1.46 | 三好 | 1.24 | 阿南 | 1.06 |
| 小松島出張所 | 1.36 | 美馬 | 0.95 | 牟岐出張所 | 1.10 |
| 吉野川 | 0.84 | | | | |
| 鳴門 | 1.19 | | | | |
| 地域平均 | 1.31 | 地域平均 | 1.08 | 地域平均 | 1.07 |

新規求人倍率

新規求人倍率（季節調整値）2.28倍（原数値は2.40倍）

◇新規求人数（新規学卒を除きパートを含む）

新規求人数は5,862人（原数値）で前年同月比7.7%増となった。新規求人数（同）のうち、正社員求人の占める割合は48.7%で、前年同月比で3.1ポイント増となった。

常用新規求人数のうち、常用派遣・請負求人の占める割合は10.1%で、前年同月比1.2ポイント増となった。

◇新規求人倍率

新規求人倍率は2.28倍となり、前月を0.03ポイント下回った。

○産業分類（大分類）別新規求人数の状況

| 産 業 | 新規求人数(人) | 最近の動向（前年同月比） | | |
|---------------|----------|--------------|--------|--------|
| | | 3.8 月 | 3.9 月 | 3.10 月 |
| 建 設 業 | 506 | 12.4% | 13.8% | 8.4% |
| 製 造 業 | 444 | 42.5% | 18.2% | 32.5% |
| 情 報 通 信 業 | 37 | 50.0% | 3.8% | ▲14.0% |
| 運 輸 業 ， 郵 便 業 | 342 | 9.1% | 0.0% | ▲24.2% |
| 卸 売 業 ， 小 売 業 | 650 | ▲6.5% | ▲23.9% | ▲3.3% |
| 金 融 業 ， 保 険 業 | 71 | ▲11.8% | ▲6.4% | 54.3% |
| 宿泊業，飲食サービス業 | 311 | 35.4% | ▲10.5% | ▲2.2% |
| 生活関連サービス業，娯楽業 | 139 | 31.1% | ▲24.5% | ▲18.2% |
| 教育，学習支援業 | 111 | 36.4% | 13.5% | 11.0% |
| 医 療 ， 福 祉 | 1,948 | 16.4% | 9.2% | 12.5% |
| サ ー ビ ス 業 | 811 | 21.9% | 37.6% | 27.1% |

◇新規求職者（パートを含む）

新規求職者は2,444人（原数値）で前年同月比7.2%減となった。

○新規求職者（パートを除く常用1,565人）の求職理由別状況

| | | | | |
|------------|------|-----------|---------------|---------|
| 在職者 | 466人 | 構成比 29.8% | 前年同月比 ▲5.9%減 | (4か月連続) |
| 離職者 | 996人 | 構成比 63.6% | 前年同月比 ▲3.0%減 | (2か月連続) |
| 事業主都合 | 256人 | 構成比 16.4% | 前年同月比 ▲13.2%減 | (2か月連続) |
| 定年到達者 | 14人 | 構成比 0.9% | 前年同月比 ▲30.0%減 | (3か月ぶり) |
| 自己都合 | 704人 | 構成比 45.0% | 前年同月比 2.8%増 | (3か月連続) |
| 自営その他 | 18人 | 構成比 1.2% | 前年同月比 ▲14.3%減 | (2か月ぶり) |
| 無業者 | 103人 | 構成比 6.6% | 前年同月比 ▲27.5%減 | (2か月ぶり) |

有効求人数（常用フルタイム）を職業別で見ると、専門的・技術的職業は2,794人(1,016人、2.75倍)、事務的職業は791人(1,681人、0.47倍)、販売の職業は676人(472人、1.43倍)、サービスの職業は1,669人(831人、2.04倍)、保安の職業346人(38人、9.11倍)、生産工程の職業は903人(639人、1.41倍)、輸送・機械運転の職業は439人(346人、1.27倍)、建設・採掘の職業865人(180人、4.81倍)、運搬・清掃・包装等の職業547人(1,182人、0.46倍)となっている。

年齢別（常用計：就職機会積み上げ方式）では、25歳未満で1,400人(969人、1.44倍)、25歳以上35歳未満で2,438人(1,691人、1.44倍)、35歳以上45歳未満で2,025人(1,488人、1.36倍)、45歳以上55歳未満で2,018人(1,679人、1.20倍)、55歳以上では1,345人(1,778人、0.76倍)となっている。

⑤（ ）内は有効求職者数と有効求人倍率で原数値

就職の状況

就職件数 971 件のうち、常用就職件数（パート除く）は 539 件。職業別では、専門的・技術的職業が 91 件、事務的職業 102 件、販売の職業 34 件、サービスの職業 91 件、生産工程の職業 71 件、輸送・機械運転の職業 38 件、建設・採掘の職業 22 件、運搬・清掃・包装等の職業 72 件となっている。

なお、45 歳以上の者の常用就職件数は 223 件となっている。

多数離職、倒産等の状況

・多数離職（10人以上）

安定所が把握した状況は 1 件、28 名（前年同月 2 件、29 名）であった。

・企業倒産

令和 3 年 10 月度の県内企業倒産件数（負債総額 1 千万円以上）は 0 件、負債総額は 0 円となり、2021 年 2 月以来 8 ヶ月ぶりに倒産件数は 0 件となった。

件数は、前年同月比で 2 件減、前月比では 3 件減であった。また、負債総額は前年同月比で 7 億 3,000 万円減、前月比では 5 億 5,000 万円減であった。

産業別倒産状況は、倒産件数 0 件により内訳なし。

原因別倒産状況は、倒産件数 0 件により内訳なし。

（資料出所：2021.11.2 ㈱東京商工リサーチ徳島支店）

雇用保険の状況

適用事業所数は 14,238 件で前年同月（14,276 件）と比べ 0.27%の減少。被保険者数は 200,283 人で前年同月（200,330 人）と比べ 0.02%減少。受給資格決定件数は 663 件で前年同月（790 件）と比べ 16.08%減少となった。

受給資格決定件数の産業別では、建設業からの離職が 34 件、製造業 110 件(食料品 16 件、化学工業 16 件、金属製品 4 件、はん用機械器具 8 件、電子部品・デバイス 9 件、電気機械器具 15 件等)、運輸業、郵便業 38 件、卸売業、小売業 116 件、金融業、保険業 20 件、宿泊業、飲食サービス業 31 件、医療、福祉 135 件、サービス業 79 件となっている。

受給者実人員は 2,481 人(前年同月 3,083 人)で、前年同月比 19.53%減少となった。

雇用失業情勢の推移

有効求人倍率

完全失業率

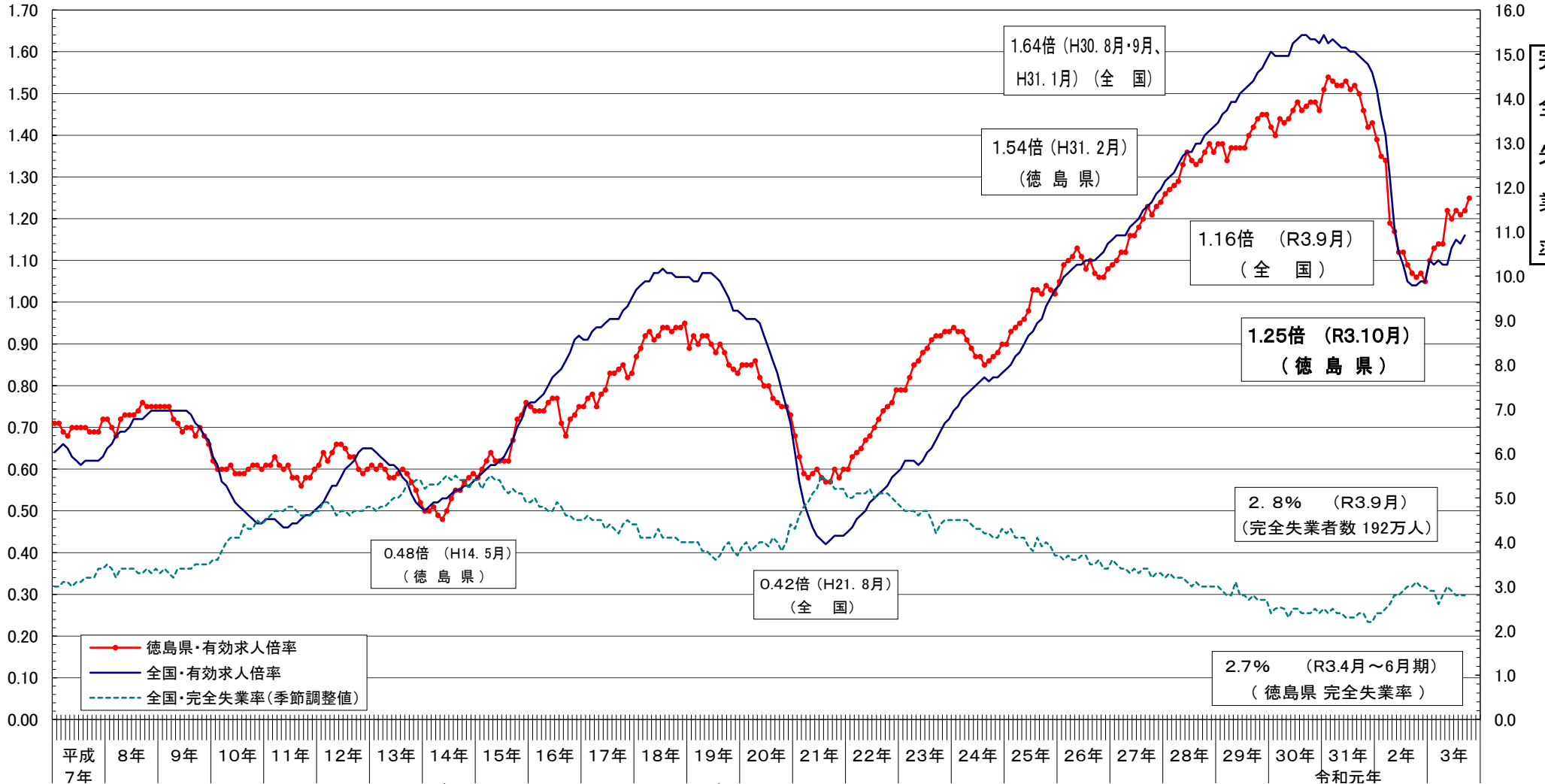

—●— 徳島県・有効求人倍率
— 全国・有効求人倍率
- - - 全国・完全失業率(季節調整値)

平成景気(43ヶ月) H5・11~H9・5 H14・2 かげろう景気(69ヶ月) H19・10
 平成7年 8年 9年 10年 11年 12年 13年 14年 15年 16年 17年 18年 19年 20年 21年 22年 23年 24年 25年 26年 27年 28年 29年 30年 31年 2年 3年
 令和元年

| | | | | | | | | | | | | | | | | | | | | | | | | | | | | | | | | | | | | | | | | | | | | | | | |
|---------|-------------|---------|---------|--------------|-------------|--------|--------|---------|---------------|--------|--------|-----------|---------------|-----------|--------------|--------------|------------|---------|------------|----------------|---------------------------|----------|-----------|-------|-------------------|----------|--------|--------------------|-------|-----------|-------------|--------|----------|------------|--------|---------|------------|-------|-----------|-----------|-----------|------------|--------------|---------|-------------|--------------|------------------------|
| 阪神淡路大震災 | 緊急円高・経済対策発表 | 消費税率引上げ | 金融ビッグバン | 雇用活性化総合プログラム | 緊急雇用開発プログラム | 緊急雇用対策 | 経済新生対策 | ミスマッチ解消 | 日本新生のための新発展政策 | 緊急経済対策 | 総合雇用対策 | 改革先行プログラム | 改革加速のための総合対応策 | 改革加速プログラム | 若者自立・挑戦プログラム | 若者自立・挑戦プログラム | 改正労働者派遣法施行 | 消費税総額表示 | 改正労働者派遣法施行 | 女性の再チャレンジ支援プラン | 若者の自立・挑戦のためのアクションプラン(改訂版) | 成長力底上げ戦略 | 改正雇用保険法施行 | 新雇用戦略 | 社会保障の機能強化のための緊急対策 | リーマンショック | 緊急雇用対策 | 明日の安心と成長のための緊急経済対策 | 新成長戦略 | 三段構えの経済対策 | 新成長戦略実現に向けた | 東日本大震災 | 求職者支援法施行 | 改正労働者派遣法施行 | 日本再興戦略 | 消費税率引上げ | 改正労働者派遣法施行 | 熊本地震 | 働き方改革実現会議 | 改正雇用保険法施行 | 改正職業安定法施行 | 働き方改革関連法成立 | 経団連就活ルール撤廃決定 | 消費税率引上げ | 拡大に伴う緊急事態宣言 | 新型コロナウイルス感染症 | ハローワークインターネットサービスの機能拡充 |
| H7.1 | H7.7 | H9.4 | H10.4 | H10.6 | H10.11 | H11.5 | H11.10 | H12.5 | H12.10 | H13.4 | H13.9 | H13.10 | H14.10 | H14.12 | H15.6 | H15.12 | H16.3 | H16.4 | H17.12 | H18.1 | H19.2 | H19.10 | H19.6 | H20.7 | H20.9 | H21.12 | H21.10 | H22.6 | H22.9 | H23.3 | H23.10 | H24.10 | H25.6 | H26.4 | H27.10 | H28.4 | H28.9 | H29.4 | H30.4 | H30.6 | H30.10 | R元.10 | R2.4 | R3.9 | | | |

年齢別常用職業紹介状況（就職機会積み上げ方式）

徳島労働局

2021年10月分

| 項目 区分 | 常用（パートを除く） | | | | | | | | 常用的パートタイム | | | | | | | | 常用計 有効求人倍率 |
|----------|--------------------|--------------|---------------------|---------------------|-------------|------------|---------------------|---------------------|--------------------|--------------|---------------------|---------------------|-------------|------------|---------------------|---------------------|---------------|
| | 月間有効 求人数 (A) | 新規求人数 (B) | 月間有効 求職者数 (C) | 新規求職 申込件数 (D) | 就職件数 (E) | 充足数 (F) | 新規求人 倍率 (B/D) | 有効求人 倍率 (A/C) | 月間有効 求人数 (A) | 新規求人数 (B) | 月間有効 求職者数 (C) | 新規求職 申込件数 (D) | 就職件数 (E) | 充足数 (F) | 新規求人 倍率 (B/D) | 有効求人 倍率 (A/C) | |
| 19歳以下 | 165 | 52 | 115 | 21 | 6 | 8 | 2.48 | 1.43 | 53 | 18 | 44 | 7 | 5 | 3 | 2.57 | 1.20 | 1.37 |
| 20歳～24歳 | 1,235 | 437 | 854 | 181 | 55 | 69 | 2.41 | 1.45 | 245 | 98 | 206 | 39 | 18 | 16 | 2.51 | 1.19 | 1.40 |
| 25歳～29歳 | 1,291 | 491 | 893 | 202 | 83 | 78 | 2.43 | 1.45 | 356 | 95 | 299 | 38 | 22 | 15 | 2.50 | 1.19 | 1.38 |
| 30歳～34歳 | 1,147 | 478 | 798 | 199 | 65 | 75 | 2.40 | 1.44 | 410 | 144 | 345 | 58 | 29 | 24 | 2.48 | 1.19 | 1.36 |
| 35歳～39歳 | 1,002 | 399 | 710 | 169 | 42 | 61 | 2.36 | 1.41 | 448 | 188 | 376 | 74 | 33 | 30 | 2.54 | 1.19 | 1.34 |
| 40歳～44歳 | 1,023 | 358 | 778 | 160 | 65 | 55 | 2.24 | 1.31 | 448 | 170 | 375 | 65 | 32 | 28 | 2.62 | 1.19 | 1.28 |
| 45歳～49歳 | 1,103 | 367 | 897 | 173 | 76 | 56 | 2.12 | 1.23 | 515 | 167 | 434 | 67 | 42 | 27 | 2.49 | 1.19 | 1.22 |
| 50歳～54歳 | 915 | 290 | 782 | 144 | 57 | 43 | 2.01 | 1.17 | 534 | 183 | 448 | 71 | 34 | 30 | 2.58 | 1.19 | 1.18 |
| 55歳～59歳 | 781 | 266 | 675 | 133 | 47 | 40 | 2.00 | 1.16 | 568 | 193 | 478 | 76 | 33 | 31 | 2.54 | 1.19 | 1.17 |
| 60歳～64歳 | 398 | 104 | 634 | 91 | 32 | 15 | 1.14 | 0.63 | 798 | 262 | 799 | 126 | 51 | 45 | 2.08 | 1.00 | 0.83 |
| 65歳以上 | 166 | 63 | 469 | 92 | 11 | 9 | 0.68 | 0.35 | 889 | 465 | 1,023 | 248 | 61 | 83 | 1.88 | 0.87 | 0.71 |
| 計 | 9,226 | 3,305 | 7,605 | 1,565 | 539 | 509 | 2.11 | 1.21 | 5,264 | 1,983 | 4,827 | 869 | 360 | 332 | 2.28 | 1.09 | 1.17 |

「就職機会積み上げ方式」

個々の求人について、求人数を対象となる年齢階級<5歳刻みの11階級>の総月間有効求職者数で除して、当該求人に係る求職者一人あたりの就職機会を算定し、全有効求人についてこの就職機会を足し上げることにより、年齢別有効求人倍率を算出。

新規求人(派遣・請負・正社員)の推移

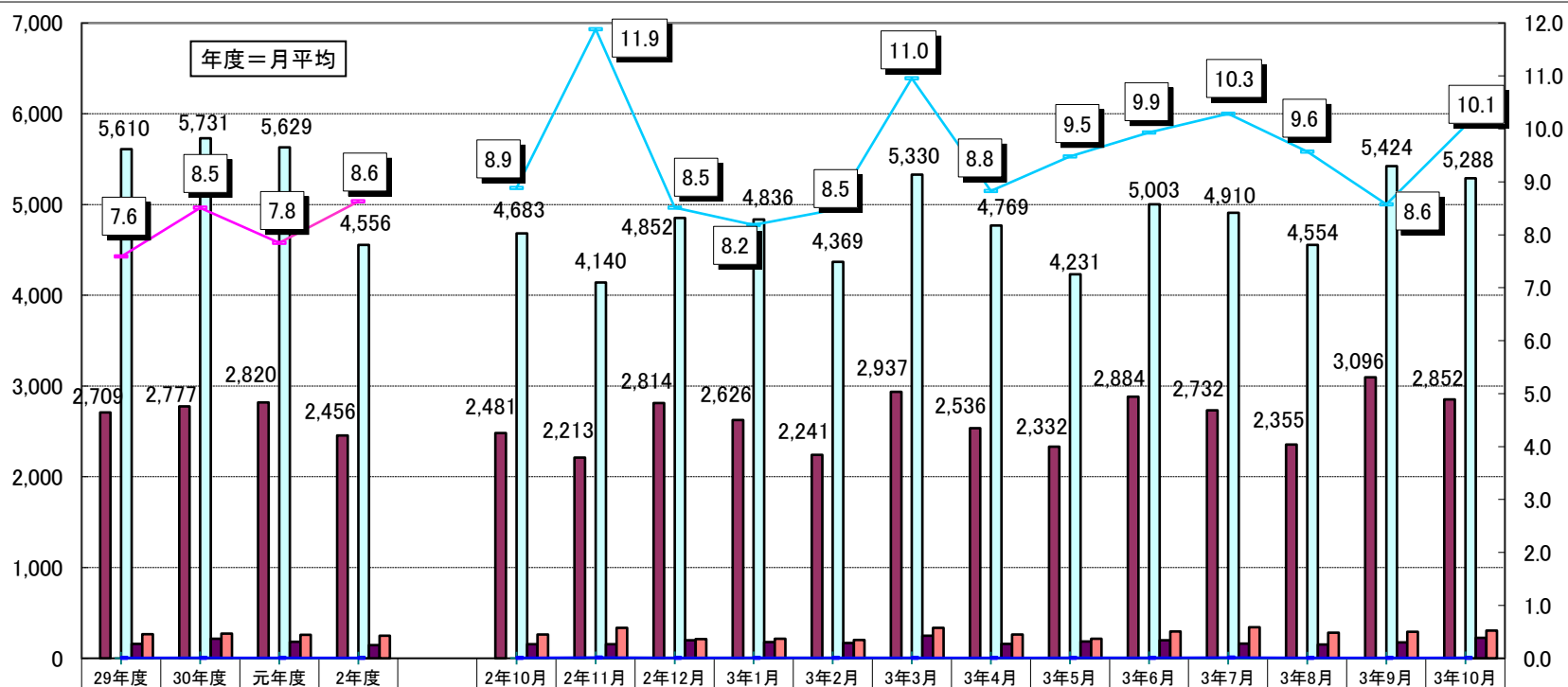

| 年度 | 29年度 | 30年度 | 元年度 | 2年度 | 2年10月 | 2年11月 | 2年12月 | 3年1月 | 3年2月 | 3年3月 | 3年4月 | 3年5月 | 3年6月 | 3年7月 | 3年8月 | 3年9月 | 3年10月 |
|------------|-------|-------|-------|-------|-------|-------|-------|-------|-------|-------|-------|-------|-------|-------|-------|-------|-------|
| 新規求人数(全数) | 5,998 | 6,086 | 5,962 | 5,044 | 5,445 | 4,611 | 5,493 | 5,523 | 4,950 | 5,966 | 5,212 | 4,676 | 5,557 | 5,264 | 4,873 | 5,876 | 5,862 |
| うち正社員求人 | 2,709 | 2,777 | 2,820 | 2,456 | 2,481 | 2,213 | 2,814 | 2,626 | 2,241 | 2,937 | 2,536 | 2,332 | 2,884 | 2,732 | 2,355 | 3,096 | 2,852 |
| 正社員構成比 | 45.2 | 45.6 | 47.3 | 48.7 | 45.6% | 48.0% | 51.2% | 47.5% | 45.3% | 49.2% | 48.7% | 49.9% | 51.9% | 51.9% | 48.3% | 52.7% | 48.7% |
| 新規求人(常用) | 5,610 | 5,731 | 5,629 | 4,556 | 4,683 | 4,140 | 4,852 | 4,836 | 4,369 | 5,330 | 4,769 | 4,231 | 5,003 | 4,910 | 4,554 | 5,424 | 5,288 |
| うち派遣求人(常用) | 159 | 215 | 183 | 145 | 154 | 156 | 200 | 180 | 169 | 248 | 159 | 187 | 200 | 163 | 153 | 174 | 225 |
| うち請負求人(常用) | 267 | 273 | 259 | 248 | 262 | 336 | 213 | 216 | 201 | 336 | 262 | 214 | 297 | 342 | 283 | 291 | 307 |
| 派遣比率 | 2.8 | 3.8 | 3.2 | 3.2 | 3.3 | 3.8 | 4.1 | 3.7 | 3.9 | 4.7 | 3.3 | 4.4 | 4.0 | 3.3 | 3.4 | 3.2 | 4.3 |
| 請負比率 | 4.8 | 4.8 | 4.6 | 5.4 | 5.6 | 8.1 | 4.4 | 4.5 | 4.6 | 6.3 | 5.5 | 5.1 | 5.9 | 7.0 | 6.2 | 5.4 | 5.8 |
| 派遣・請負比率 | 7.6 | 8.5 | 7.8 | 8.6 | 8.9 | 11.9 | 8.5 | 8.2 | 8.5 | 11.0 | 8.8 | 9.5 | 9.9 | 10.3 | 9.6 | 8.6 | 10.1 |

資料: 徳島労働局職業安定部職業安定課「職業安定業務統計」

雇用保険関係指数の推移

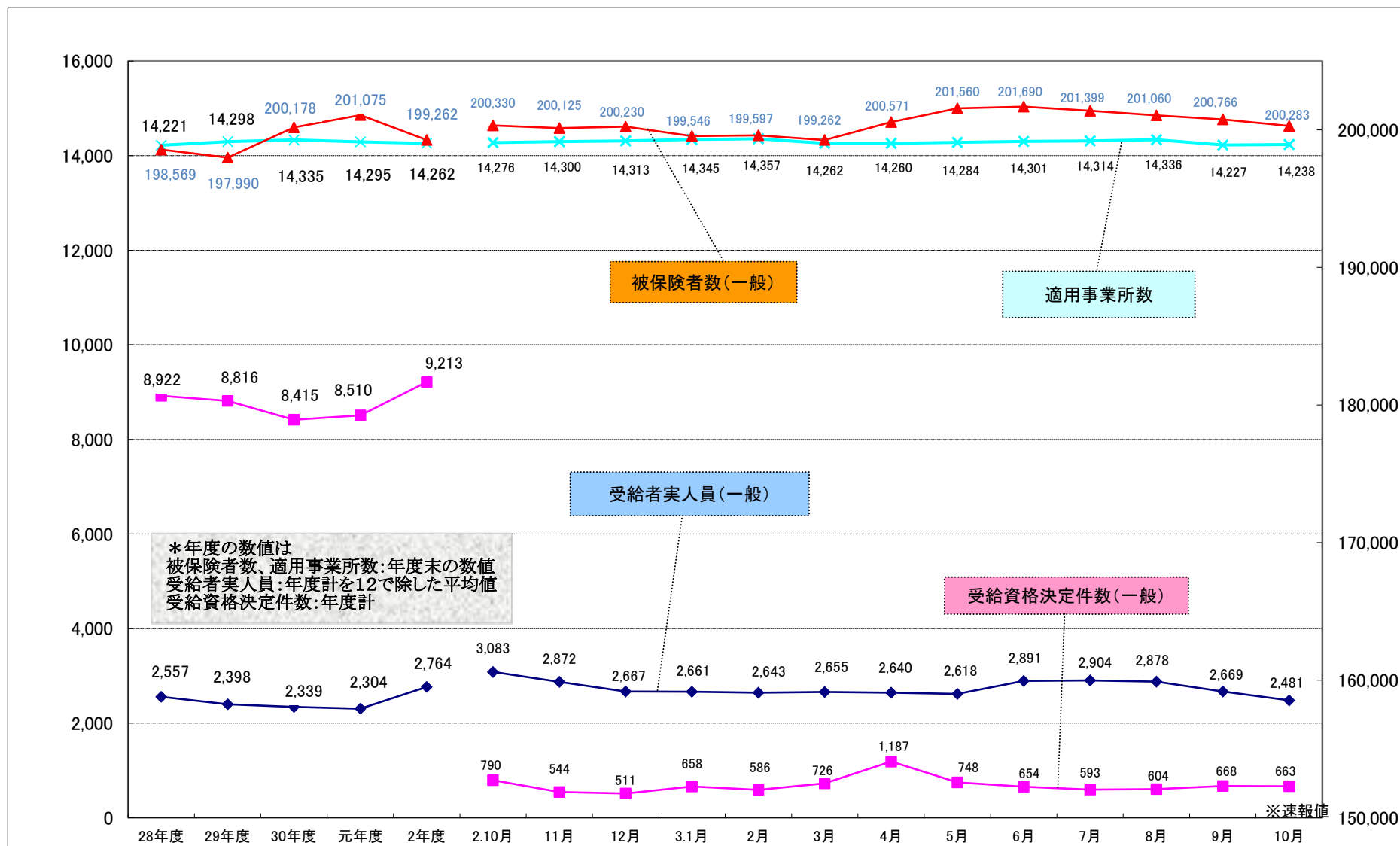

職業別有効求人・求職及び賃金の状況(常用的フルタイム)

令和3年10月

徳島労働局

| 職業 | 有効求人数 (人) | 有効求職者数 (人) | 有効求人倍率 (倍) | 求人賃金 | | 求職賃金 (ハローワーク利用 登録者) |
|----------------------------|--------------|---------------|---------------|---------|---------|---------------------------|
| | | | | 上限 | 下限 | |
| A 管理的職業 | 48 | 26 | 1.85 | 360,559 | 252,324 | 290,000 |
| B 専門的・技術的職業 | 2,794 | 1,016 | 2.75 | 275,718 | 209,380 | 213,217 |
| 07開発技術者 | 42 | 20 | 2.10 | 279,714 | 189,286 | 212,500 |
| 08製造技術者 | 52 | 148 | 0.35 | 251,747 | 179,500 | 189,189 |
| 09建築・土木技術者等 | 494 | 60 | 8.23 | 347,502 | 229,209 | 337,500 |
| 10情報処理・通信技術者 | 94 | 114 | 0.82 | 316,480 | 201,210 | 228,421 |
| 11その他の技術者 | 10 | 6 | 1.67 | 319,241 | 294,070 | 200,000 |
| 12医師、薬剤師等 | 99 | 14 | 7.07 | 436,234 | 317,916 | 306,667 |
| 13保健師、助産師、看護師、准看護師 | 839 | 182 | 4.61 | 262,695 | 211,843 | 223,415 |
| 14医療技術者 | 282 | 85 | 3.32 | 267,825 | 211,624 | 218,889 |
| 15その他の保健医療 | 101 | 78 | 1.29 | 220,984 | 179,439 | 185,385 |
| 16社会福祉の専門的職業 | 581 | 140 | 4.15 | 223,418 | 181,697 | 175,128 |
| 22美術家、デザイナー等 | 33 | 80 | 0.41 | 256,875 | 193,750 | 205,625 |
| 05、06、17～21、23、24その他の専門的職業 | 167 | 89 | 1.88 | 252,406 | 178,392 | 230,000 |
| C 事務的職業 | 791 | 1,681 | 0.47 | 205,530 | 172,901 | 172,177 |
| 25一般事務員 | 579 | 1,487 | 0.39 | 191,515 | 166,757 | 169,253 |
| 26会計事務員 | 59 | 74 | 0.80 | 244,364 | 178,523 | 176,000 |
| 27生産関連事務員 | 23 | 27 | 0.85 | 191,035 | 154,399 | 166,250 |
| 28営業・販売関連事務員 | 119 | 53 | 2.25 | 253,003 | 201,818 | 271,250 |
| 29外勤事務員 | 3 | 0 | 999.99 | 260,000 | 200,000 | |
| 30運輸・郵便事務 | 8 | 4 | 2.00 | 217,400 | 182,250 | 250,000 |
| 31事務用機器操作の職業 | | 36 | 0.00 | | | 157,500 |
| D 販売の職業 | 676 | 472 | 1.43 | 263,876 | 189,741 | 195,185 |
| 32商品販売の職業 | 271 | 282 | 0.96 | 232,564 | 175,689 | 169,661 |
| 33販売類似の職業 | 12 | 7 | 1.71 | 292,500 | 187,500 | 225,000 |
| 34営業の職業 | 393 | 183 | 2.15 | 282,172 | 198,601 | 225,957 |
| E サービスの職業 | 1,699 | 831 | 2.04 | 209,606 | 167,372 | 172,941 |
| 35家庭生活支援サービス | | 1 | 0.00 | | | |
| 36介護サービスの職業 | 985 | 369 | 2.67 | 201,543 | 165,226 | 167,647 |
| 37保健医療サービス | 152 | 46 | 3.30 | 174,736 | 152,077 | 160,000 |
| 38生活衛生サービス | 136 | 50 | 2.72 | 297,147 | 177,315 | 160,000 |
| 39飲食物調理の職業 | 252 | 187 | 1.35 | 220,578 | 176,337 | 183,095 |
| 40接客・給仕の職業 | 120 | 103 | 1.17 | 202,478 | 175,858 | 178,696 |
| 41居住施設・ビルの管理 | 11 | 24 | 0.46 | 181,333 | 171,333 | 130,000 |
| 42その他のサービス職 | 43 | 51 | 0.84 | 234,649 | 162,109 | 182,500 |
| F 保安の職業 | 346 | 38 | 9.11 | 192,814 | 160,573 | 165,556 |
| G 農林漁業の職業 | 118 | 104 | 1.13 | 204,471 | 170,408 | 168,095 |
| H 生産工程の職業 | 903 | 639 | 1.41 | 232,100 | 171,415 | 189,291 |
| 49生産設備(金属) | 7 | 7 | 1.00 | 367,200 | 163,200 | 220,000 |
| 50生産設備(金属除く) | 27 | 29 | 0.93 | 198,667 | 160,613 | 202,000 |
| 51生産設備(機械) | 1 | 8 | 0.13 | 210,600 | 162,000 | |
| 52金属材料製造等 | 164 | 72 | 2.28 | 265,248 | 178,689 | 219,412 |
| 54製品製造・加工処理 | 301 | 236 | 1.28 | 199,784 | 161,992 | 173,469 |
| 57機械組立の職業 | 119 | 104 | 1.14 | 258,067 | 169,152 | 189,474 |
| 60機械整備・修理の職業 | 212 | 47 | 4.51 | 242,824 | 181,555 | 228,750 |
| 61製品検査(金属) | 1 | 12 | 0.08 | 137,866 | 133,166 | 176,667 |
| 62製品検査(金属除く) | 10 | 13 | 0.77 | 183,979 | 166,714 | 143,333 |
| 63機械検査の職業 | | 3 | 0.00 | | | |
| 64生産関連・生産類似 | 61 | 108 | 0.56 | 277,697 | 180,693 | 189,048 |
| I 輸送・機械運転の職業 | 439 | 346 | 1.27 | 246,449 | 197,824 | 223,647 |
| 65鉄道運転の職業 | | | 0.00 | | | |
| 66自動車運転の職業 | 339 | 270 | 1.26 | 239,365 | 195,134 | 225,890 |
| 67船舶・航空機運転 | 2 | 1 | 2.00 | | | |
| 68その他の輸送の職業 | 13 | 32 | 0.41 | 208,220 | 188,950 | 188,333 |
| 69定置・建設機械運転 | 85 | 43 | 1.98 | 290,289 | 213,284 | 231,667 |
| J 建設・採掘の職業 | 865 | 180 | 4.81 | 298,888 | 202,089 | 217,667 |
| 70建設躯体工事の職業 | 160 | 27 | 5.93 | 346,862 | 211,902 | 190,000 |
| 71建設の職業 | 193 | 57 | 3.39 | 320,357 | 201,439 | 243,333 |
| 72電気工事の職業 | 135 | 43 | 3.14 | 272,592 | 189,896 | 204,000 |
| 73土木の職業 | 377 | 52 | 7.25 | 278,988 | 204,123 | 227,000 |
| 74採掘の職業 | | 1 | 0.00 | | | 100,000 |
| K 運搬・清掃等の職業 | 547 | 1,182 | 0.46 | 214,616 | 174,589 | 173,757 |
| 75運搬の職業 | 192 | 288 | 0.67 | 217,606 | 173,929 | 194,167 |
| 76清掃の職業 | 154 | 176 | 0.88 | 219,216 | 171,629 | 143,077 |
| 77包装の職業 | 11 | 18 | 0.61 | 191,483 | 180,763 | 100,000 |
| 78その他の運搬等の職業 | 190 | 700 | 0.27 | 208,906 | 176,984 | 166,837 |
| 分類不能の職業 | | 1,090 | 0.00 | | | 189,722 |
| (I1関連計) | 258 | 266 | 0.97 | 282,188 | 194,519 | 211,522 |
| (IT技術関連小計) | 139 | 144 | 0.97 | 291,530 | 194,806 | 225,000 |
| (IT操作関連小計) | 39 | 109 | 0.36 | 270,167 | 196,750 | 198,333 |
| (IT製造関連小計) | 80 | 13 | 6.15 | 251,733 | 188,383 | 155,000 |
| (福祉関連計) | 2,405 | 684 | 3.52 | 233,339 | 189,301 | 188,333 |
| (介護関連小計) | 1,381 | 446 | 3.10 | 207,875 | 169,921 | 171,651 |
| (その他小計) | 1,024 | 238 | 4.30 | 264,033 | 212,661 | 222,642 |

職業別有効求人・求職及び賃金の状況(常用的パートタイム)

令和3年10月

徳島労働局

| | 有効求人数 (人) | 有効求職者数 (人) | 有効求人倍率 (倍) | 求人賃金 | | 求職賃金 (ハローワーク利用 登録者) |
|----------------------------|--------------|---------------|---------------|-------|-------|---------------------------|
| | | | | 上限 | 下限 | |
| A 管理的職業 | | 4 | 0.00 | | | 1,000 |
| B 専門的・技術的職業 | 1,024 | 490 | 2.09 | 1,460 | 1,238 | 1,175 |
| 07開発技術者 | 1 | 6 | 0.17 | | | 850 |
| 08製造技術者 | 1 | 37 | 0.03 | | | 975 |
| 09建築・土木技術者等 | 6 | 17 | 0.35 | 1,218 | 1,093 | 1,200 |
| 10情報処理・通信技術者 | 7 | 8 | 0.88 | 1,400 | 1,033 | 1,175 |
| 11その他の技術者 | | 3 | 0.00 | | | 1,000 |
| 12医師・薬剤師等 | 63 | 31 | 2.03 | 2,382 | 1,896 | 2,250 |
| 13保健師、助産師、看護師、准看護師 | 347 | 169 | 2.05 | 1,534 | 1,331 | 1,237 |
| 14医療技術者 | 142 | 29 | 4.90 | 1,519 | 1,277 | 1,139 |
| 15その他の保健医療 | 57 | 37 | 1.54 | 1,316 | 1,055 | 915 |
| 16社会福祉の専門的職業 | 272 | 93 | 2.92 | 1,119 | 970 | 925 |
| 22美術家、デザイナー等 | 17 | 15 | 1.13 | 1,100 | 1,050 | 990 |
| 05、06、17～21、23、24その他の専門的職業 | 111 | 45 | 2.47 | 1,313 | 1,098 | 971 |
| C 事務的職業 | 497 | 870 | 0.57 | 1,536 | 1,406 | 884 |
| 25一般事務員 | 390 | 786 | 0.50 | 1,669 | 1,538 | 886 |
| 26会計事務員 | 34 | 19 | 1.79 | 1,057 | 900 | 900 |
| 27生産関連事務員 | 19 | 15 | 1.27 | 885 | 870 | 880 |
| 28営業・販売関連事務員 | 18 | 10 | 1.80 | 958 | 854 | |
| 29外勤事務員 | 1 | 1 | 1.00 | 900 | 850 | 850 |
| 30運輸・郵便事務 | 6 | 1 | 6.00 | | | |
| 31事務用機器操作の職業 | 29 | 38 | 0.76 | 1,200 | 983 | 837 |
| D 販売の職業 | 328 | 250 | 1.31 | 938 | 865 | 862 |
| 32商品販売の職業 | 318 | 226 | 1.41 | 941 | 865 | 852 |
| 33販売類似の職業 | 4 | 6 | 0.67 | 877 | 863 | |
| 34営業の職業 | 6 | 18 | 0.33 | | | 963 |
| E サービスの職業 | 1,888 | 641 | 2.95 | 1,066 | 920 | 883 |
| 35家庭生活支援サービス | 3 | 2 | 1.50 | | | |
| 36介護サービスの職業 | 726 | 185 | 3.92 | 1,169 | 963 | 903 |
| 37保健医療サービス | 138 | 29 | 4.76 | 1,049 | 903 | 850 |
| 38生活衛生サービス | 72 | 33 | 2.18 | 1,166 | 901 | 839 |
| 39飲食物調理の職業 | 507 | 217 | 2.34 | 979 | 890 | 885 |
| 40接客・給仕の職業 | 336 | 104 | 3.23 | 1,012 | 898 | 873 |
| 41居住施設・ビルの管理 | 8 | 15 | 0.53 | 968 | 893 | 925 |
| 42その他のサービス職 | 98 | 56 | 1.75 | 1,007 | 919 | 848 |
| F 保安の職業 | 197 | 22 | 8.95 | 970 | 889 | 933 |
| G 農林漁業の職業 | 195 | 79 | 2.47 | 924 | 861 | 885 |
| H 生産工程の職業 | 281 | 169 | 1.66 | 964 | 884 | 877 |
| 49生産設備(金属) | | 3 | 0.00 | | | |
| 50生産設備(金属除く) | | 4 | 0.00 | | | |
| 51生産設備(機械) | | 3 | 0.00 | | | 1,000 |
| 52金属材料製造等 | 16 | 9 | 1.78 | 1,316 | 1,181 | 1,038 |
| 54製品製造・加工処理 | 233 | 80 | 2.91 | 920 | 855 | 832 |
| 57機械組立の職業 | 17 | 8 | 2.13 | 860 | 850 | 900 |
| 60機械整備・修理の職業 | 4 | 11 | 0.36 | 900 | 825 | 900 |
| 61製品検査(金属) | 1 | 3 | 0.33 | | | |
| 62製品検査(金属除く) | 4 | 10 | 0.40 | 854 | 854 | 867 |
| 63機械検査の職業 | | 2 | 0.00 | | | |
| 64生産関連・生産類似 | 6 | 36 | 0.17 | 1,517 | 1,083 | 900 |
| I 輸送・機械運転の職業 | 124 | 94 | 1.32 | 977 | 905 | 942 |
| 65鉄道運転の職業 | | | 0.00 | | | |
| 66自動車運転の職業 | 120 | 78 | 1.54 | 976 | 902 | 958 |
| 67船舶・航空機運転 | | | 0.00 | | | |
| 68その他の輸送の職業 | | 4 | 0.00 | | | 850 |
| 69定置・建設機械運転 | 4 | 12 | 0.33 | 1,000 | 1,000 | 800 |
| J 建設・採掘の職業 | 17 | 23 | 0.74 | 1,233 | 943 | 888 |
| 70建設躯体工事の職業 | 1 | 4 | 0.25 | | | 800 |
| 71建設の職業 | 6 | 8 | 0.75 | 1,200 | 1,000 | 925 |
| 72電気工事の職業 | 3 | 3 | 1.00 | 1,000 | 830 | |
| 73土木の職業 | 7 | 8 | 0.88 | 1,500 | 1,000 | 900 |
| 74採掘の職業 | | | 0.00 | | | |
| K 運搬・清掃等の職業 | 713 | 1,299 | 0.55 | 935 | 885 | 861 |
| 75運搬の職業 | 130 | 85 | 1.53 | 1,055 | 967 | 950 |
| 76清掃の職業 | 342 | 224 | 1.53 | 900 | 866 | 860 |
| 77包装の職業 | 26 | 16 | 1.63 | 893 | 836 | 800 |
| 78その他の運搬等の職業 | 215 | 974 | 0.22 | 913 | 866 | 854 |
| 分類不能の職業 | | 886 | 0.00 | | | 890 |
| (I1関連計) | 57 | 69 | 0.83 | 1,220 | 1,015 | 942 |
| (IT技術関連小計) | 7 | 17 | 0.41 | 1,400 | 1,033 | 1,025 |
| (IT操作関連小計) | 44 | 52 | 0.85 | 1,183 | 1,025 | 905 |
| (IT製造関連小計) | 6 | 0 | 999.99 | 900 | 895 | |
| (福祉関連計) | 1,281 | 400 | 3.20 | 1,325 | 1,123 | 1,070 |
| (介護関連小計) | 875 | 217 | 4.03 | 1,161 | 964 | 906 |
| (その他小計) | 406 | 183 | 2.22 | 1,551 | 1,343 | 1,226 |

求人・求職バランスシート

3年10月

徳島労働局

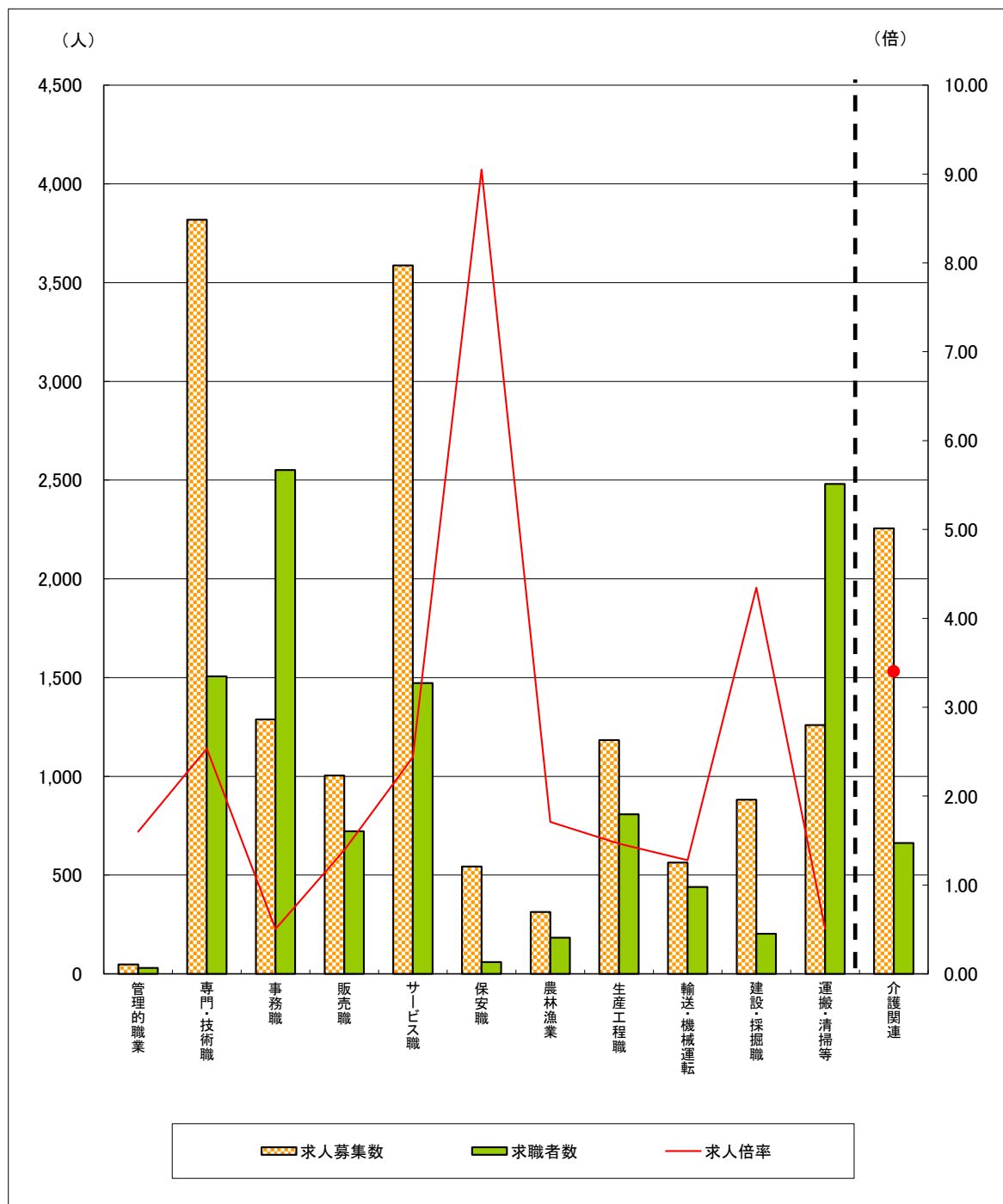

| | 管理的職業 | 専門・技術職 | 事務職 | 販売職 | サービス職 | 保安職 | 農林漁業 | 生産工程職 | 輸送・機械運転 | 建設・採掘職 | 運搬・清掃等 | 介護関連 | 計 |
|-------|-------|--------|-------|-------|-------|------|------|-------|---------|--------|--------|-------|--------|
| 求人募集数 | 48 | 3,818 | 1,288 | 1,004 | 3,587 | 543 | 313 | 1,184 | 563 | 882 | 1,260 | 2,256 | 14,490 |
| 求職者数 | 30 | 1,506 | 2,551 | 722 | 1,472 | 60 | 183 | 808 | 440 | 203 | 2,481 | 663 | 12,432 |
| 求人倍率 | 1.60 | 2.54 | 0.50 | 1.39 | 2.44 | 9.05 | 1.71 | 1.47 | 1.28 | 4.34 | 0.51 | 3.40 | 1.17 |

- (注) 1 求人募集数・求職者数・求人倍率は、正式にはそれぞれ有効求人数・有効求職申込件数・有効求人倍率といえます。
 2 求人倍率は、求職者1人あたりの求人募集数を意味しています。
 3 求人募集数・求職者数は一般、パートの常用分のみで臨時・季節は除いています。
 4 [職業]の合計欄には、[職業分類不能]を含みます。
 5 [介護関連]は専門技術およびサービスのうち、介護関連の職業を合計したものです。