

最近の雇用失業情勢（令和2年8月分）

令和2年9月28日

徳島労働局職業安定部職業安定課

経済動向

総論（我が国経済の基調判断）

景気は、新型コロナウイルス感染症の影響により、依然として厳しい状況にあるが、このところ持ち直しの動きがみられる。

- ・個人消費は、このところ持ち直している。
- ・設備投資は、弱含んでいる。
- ・住宅建設は、弱含んでいる。
- ・公共投資は、堅調に推移している。
- ・輸出は、持ち直しの動きがみられる。
- ・輸入は、このところ下げ止まっている。
- ・生産は、一部に持ち直しの動きがみられる。
- ・企業収益は、感染症の影響により、大幅な減少が続いている。
- ・業況判断は、厳しさは残るものの、改善の動きがみられる。
- ・雇用情勢は、感染症の影響により、弱い動きとなっている。
- ・消費者物価は、横ばいとなっている。

先行きについては、感染拡大の防止策を講じつつ、社会経済活動のレベルを引き上げていくなかで、各種政策の効果や海外経済の改善もあって、持ち直しの動きが続くことが期待されるが、感染症が内外経済に与える影響に十分注意する必要がある。また、金融資本市場の変動に十分留意する必要がある。

（資料出所：2.8.27 内閣府「月例経済報告」）

徳島県「金融経済概況」

- 徳島県内の景気は、新型コロナウイルス感染症の影響から、弱い動きが続いている。

すなわち、設備投資は増加しているが、先行き、新型コロナウイルス感染症の影響に注意する必要がある。個人消費は、大幅に減少したあと、持ち直しの動きがみられている。住宅投資は、振れを伴いつつも、横ばい圏内の動きとなっている。この間、公共投資は高水準となっている。こうした中、企業の生産は、下げ止まりの動きがみられている。雇用・所得情勢をみると、労働需給、雇用者所得ともに弱い動きとなっている。

（資料出所：2.9.10 日本銀行徳島事務所）

「第185 全国企業短期経済観測調査結果」

（資料出所：2.7.1 日本銀行徳島事務所）

業況判断 D.I.（「良い」－「悪い」、%ポイント、（ ）内は前回調査時予測）

		18/12月	19/3月	6月	9月	12月	20/3月	6月	9月 (予測)
徳島	製造業	(23) 15	(25) 0	(6) 6	(11) 9	(3) 9	(3) ▲ 6	(▲ 17) ▲ 26	▲ 31
	非製造業	(3) 15	(3) 19	(6) 16	(▲ 3) 19	(3) 22	(3) ▲ 4	(▲ 22) ▲ 16	▲ 29
	全産業	(13) 15	(15) 9	(6) 10	(4) 13	(3) 15	(3) ▲ 4	(▲ 19) ▲ 21	▲ 30
全国	製造業	(14) 16	(11) 7	(2) 3	(▲ 1) ▲ 1	(▲ 4) ▲ 4	(▲ 7) ▲ 12	(▲ 22) ▲ 39	▲ 40
	非製造業	(11) 15	(10) 15	(9) 14	(8) 14	(6) 11	(5) 1	(▲ 14) ▲ 25	▲ 28
	全産業	(12) 16	(10) 12	(7) 10	(4) 8	(2) 4	(0) 4	(▲ 18) ▲ 31	▲ 34

雇用失業情勢

全 国

〔現状のまとめ〕

○7月の完全失業率は2.9%と前月より0.1ポイント上昇

○有効求人倍率は1.08倍と前月より0.03ポイント低下

「現在の雇用情勢は、求人が減少から増加に転じる中、求人が求職を上回って推移しているものの、求職者が引き続き増加しており、厳しさがみられる。東京都や大阪府などでは、有効求人倍率が1倍を下回る等、新型コロナウイルス感染症が雇用に与える影響に、より一層注意する必要がある。」

- ・完全失業者数（原数値）は、197万人と前年同月差41万人増加。
（季調値は196万人と前月差2万人増加）
- ・就業者数（季調値）は、前月から11万人増加し、6,648万人。
- ・雇用者数（季調値）は、前月から15万人増加し、5,924万人。
- ・労働力人口（季調値）は、前月から16万人増加し、6,846万人。
- ・新規求人倍率（季調値）は1.72倍と前月と同水準。
- ・産業別の新規求人（原数値）の状況を前年同月比で見ると、「宿泊業、飲食サービス業」、「製造業」、「生活関連サービス業、娯楽業」、「情報通信業」、「卸売業、小売業」などで減少となりました。
- ・パートタイムを含む常用新規求職者数（原数値）については、事業主都合離職者が、47.7%増加となり、前月と比較し、その増加幅は縮小したものの、引き続き大きな増加となっており、注意が必要である。

（厚生労働省職業安定局 2.9.1）

徳島県

令和2年8月の有効求人倍率（季節調整値）は1.08倍となり、前月を0.04ポイント下回った。正社員有効求人倍率（原数値）は0.88倍となり、前年同月を0.29ポイント下回った。

有効求人数（原数値）は前年同月に比べ23.5%減の13,301人となり、有効求職者数（同）は前年同月比7.3%増の12,394人となった。

新規求人数（原数値）（パートを含む）は前年同月に比べ26.2%減の4,220人となり、新規求職者数（原数値）は前年同月に比べ4.9%減の2,153人となった。

新規求人数でパートを含む産業分類（大分類）についてみると、前年同月比で増加したものは、教育、学習支援業 87.8%（36人）で、減少したものは、卸売業、小売業▲38.6%（331人）、医療、福祉▲17.3%（301人）、製造業▲50.7%（276人）、宿泊業、飲食サービス業▲59.7%（234人）などである。

雇用失業情勢は、求人が求職を上回って推移しているものの、求人が減少しており、新型コロナウイルス感染症が雇用に与える影響に、より一層注意する必要がある。

このような状況の中、求人・求職者のニーズや状況に応じた的確な職業紹介及び求職者支援訓練等への誘導、さらに担当者制による積極的な個別支援などきめ細かな就職支援を図っていく。

有効求人倍率

有効求人倍率（季節調整値）1.08倍。（原数値は1.07倍）。

直近のボトムは、平成21年8・9月0.57倍。

直近のピークは、平成31年2・4月1.53倍。

正社員有効求人倍率（原数値）0.88倍。

◇有効求人数（パートを含む）

有効求人数は13,301人（原数値）で前年同月比23.5%減となった。

◇正社員の有効求人数（パートを除く）

正社員の有効求人数は6,760人（原数値）で前年同月比20.7%減となった。

◇有効求職者（パートを含む）

有効求職者は12,394人（原数値）で前年同月比7.3%増となった。

◇有効求人倍率

有効求人倍率は1.08倍となり、前月を0.04ポイント下回った。

◇正社員有効求人倍率

正社員の有効求人倍率は0.88倍となり、前年同月を0.29ポイント下回った。

◇地域、安定所別有効求人倍率（原数値）

県央地域		県西地域		県南地域	
徳島	1.33	三好	1.36	阿南	0.77
小松島出張所	1.11	美馬	0.71	牟岐出張所	0.88
吉野川	0.71				
鳴門	0.87				
地域平均	1.13	地域平均	0.97	地域平均	0.79

新規求人倍率

新規求人倍率（季節調整値）1.86倍（原数値は1.96倍）

◇新規求人数（新規学卒を除きパートを含む）

新規求人数は4,220人（原数値）で前年同月比26.2%減となった。新規求人数（同）のうち、正社員求人の占める割合は47.1%で、前年同月比で1.9ポイント減となった。

常用新規求人数のうち、常用派遣・請負求人の占める割合は10.4%で、前年同月比と3.2ポイント増となった。

◇新規求人倍率

新規求人倍率は1.86倍となり、前月を0.01ポイント下回った。

○産業分類（大分類）別新規求人数の状況

産 業	新規求人数(人)	最近の動向（前年同月比）		
		2.6月	2.7月	2.8月
建 設 業	453	6.7%	▲3.2%	▲13.5%
製 造 業	268	▲28.1%	▲40.2%	▲50.7%
情 報 通 信 業	24	▲66.3%	▲50.0%	▲52.9%
運 輸 業 ， 郵 便 業	154	▲15.6%	▲36.2%	▲30.9%
卸 売 業 ， 小 売 業	526	▲21.9%	▲30.1%	▲38.6%
金 融 業 ， 保 険 業	34	21.6%	▲29.1%	▲12.8%
宿泊業，飲食サービス業	158	2.1%	▲35.9%	▲59.7%
生活関連サービス業，娯楽業	122	▲5.6%	▲46.7%	▲37.4%
教育，学習支援業	77	▲19.4%	▲2.6%	87.8%
医 療 ， 福 祉	1,437	▲5.3%	▲22.2%	▲17.3%
サ ー ビ ス 業	593	▲36.7%	▲41.1%	▲15.2%

◇新規求職者（パートを含む）

新規求職者は2,153（原数値）で前年同月比4.9%減となった。

○新規求職者（パートを除く常用1,427人）の求職理由別状況

在職者	482人	構成比 33.8%	前年同月比 ▲6.2%減	(8か月連続)
離職者	811人	構成比 56.8%	前年同月比 ▲10.2%減	(2か月連続)
事業主都合	212人	構成比 14.9%	前年同月比 8.2%増	(4か月連続)
定年到達者	15人	構成比 1.1%	前年同月比 ▲37.5%減	(2か月連続)
自己都合	564人	構成比 39.5%	前年同月比 ▲14.0%減	(2か月連続)
自営その他	19人	構成比 1.3%	前年同月比 ▲24.0%減	(2か月連続)
無業者	134人	構成比 9.4%	前年同月比 17.5%増	(3か月連続)

有効求人数（常用フルタイム）を職業別で見ると、専門的・技術的職業は2,428人(975人、2.49倍)、事務的職業は693人(1,813人、0.38倍)、販売の職業は697人(540人、1.29倍)、サービスの職業は1,531人(746人、2.05倍)、保安の職業304人(44人、6.91倍)、生産工程の職業は665人(722人、0.92倍)、輸送・機械運転の職業は365人(360人、1.01倍)、建設・採掘の職業719人(199人、3.61倍)、運搬・清掃・包装等の職業329人(1,148人、0.29倍)となっている。

年齢別（常用計：就職機会積み上げ方式）では、25歳未満で1,152人(950人、1.21倍)、25歳以上35歳未満で2,073人(1,714人、1.21倍)、35歳以上45歳未満で1,761人(1,537人、1.15倍)、45歳以上55歳未満で1,624人(1,648人、0.99倍)、55歳以上では1,263人(1,821人、0.69倍)となっている。

⑤（ ）内は有効求職者数と有効求人倍率で原数値

就職の状況

就職件数 794 件のうち、常用就職件数（パート除く）は 468 件。職業別では、専門的・技術的職業が 86 件、事務的職業 86 件、販売の職業 19 件、サービスの職業 87 件、生産工程の職業 61 件、輸送・機械運転の職業 36 件、建設・採掘の職業 20 件、運搬・清掃・包装等の職業 51 件となっている。

なお、45 歳以上の者の常用就職件数は 193 件となっている。

多数離職、倒産等の状況

・多数離職（10人以上）

安定所が把握した状況は 2 件、63 名（前年同月 0 件、0 名）であった。

・企業倒産

令和 2 年 8 月度の県内企業倒産件数（負債総額 1 千万円以上）は 2 件、負債総額は 1 億 8,000 万円であった。

件数は、前年同月比で増減無しであったが、前月比で 1 件減となった。また、負債総額は前年同月比で 1 億 1,000 万円増、一方前月比では 2 億 4,600 万円減となった。

産業別倒産状況は、製造業、サービス業が各 1 件。

原因別倒産状況は、販売不振が 2 件。

（資料出所：2.9.1 ㈱東京商工リサーチ徳島支店）

雇用保険の状況

適用事業所数は 14,389 件で前年同月（14,357 件）と比べ 0.22%の増加。被保険者数は 201,933 人で前年同月（201,961 人）と比べ 0.01%減少。受給資格決定件数は 597 件で前年同月（603 件）と比べ 1.00%減少となった。

受給資格決定件数の産業別では、建設業からの離職が 33 件、製造業 118 件（食料品 16 件、化学工業 12 件、金属製品 4 件、はん用機械器具 9 件、電子部品・デバイス 5 件、電気機械器具 20 件等）、運輸業、郵便業 29 件、卸売業、小売業 96 件、金融業、保険業 14 件、宿泊業、飲食サービス業 18 件、医療、福祉 125 件、サービス業 93 件となっている。

受給者実人員は 3,098 人（前年同月 2,620 人）で、前年同月比 18.24%増加となった。

雇用失業情勢の推移

有効求人倍率

完全失業率

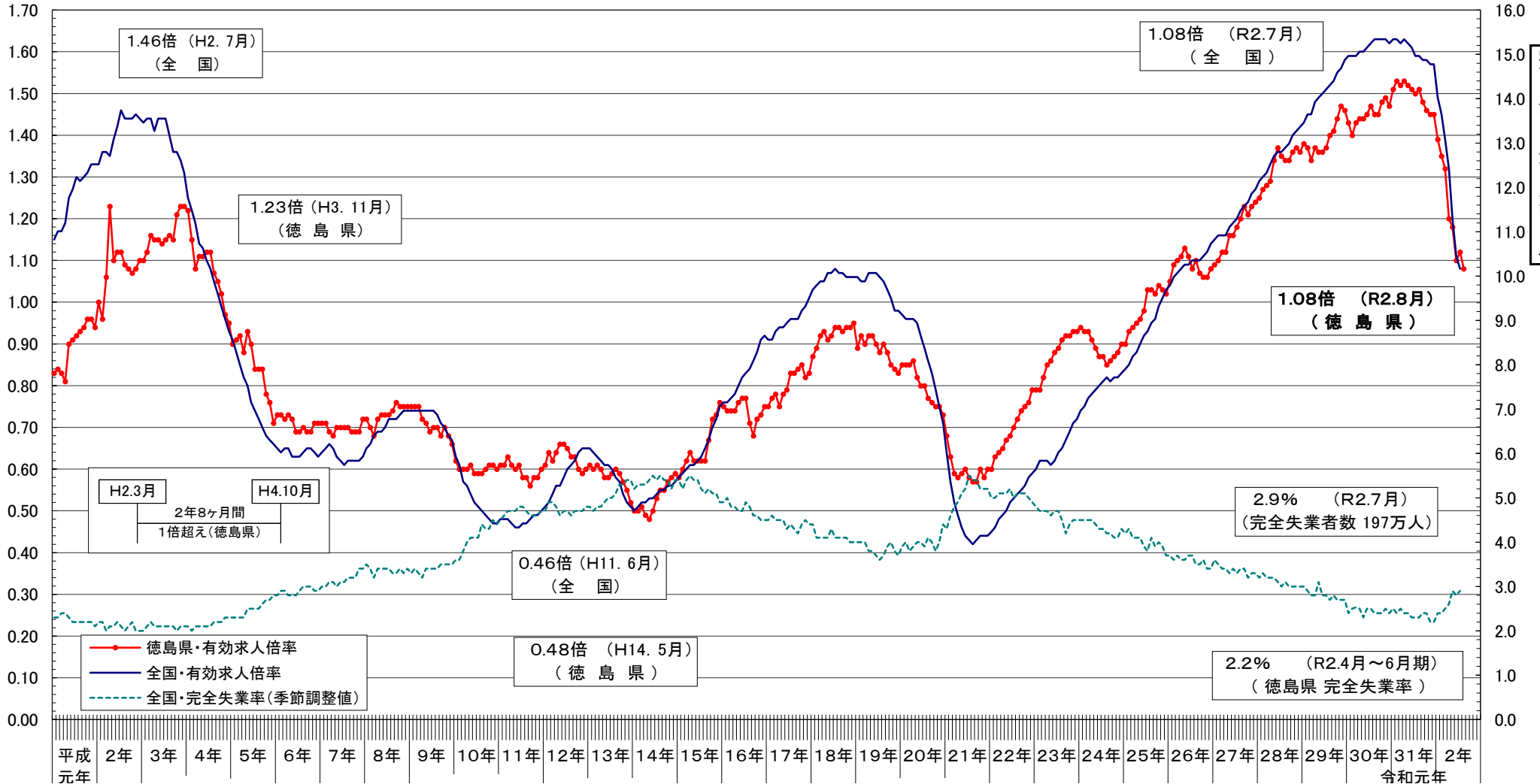

景気	月	消費税率	ドル	円
平成景気(53ヶ月)	H2.3	消費税率導入	1ドル100円40銭を記録	H5.4
平成景気(43ヶ月)	H3.4	阪神淡路大震災	緊急円高・経済対策発表	H7.1
	H5.11	消費税率引上げ	金融ビッグバン	H7.7
	H9.5	消費税率引上げ	雇用活性化総合プラン	H10.11
	H11.6	緊急雇用対策	緊急雇用対策	H11.6
	H14.2	緊急経済対策	緊急雇用対策	H12.13
	H14.5	緊急経済対策	緊急雇用対策	H13.13
	H19.10	消費税率引上げ	消費税率引上げ	H16.16
かげろう景気(69ヶ月)	H19.10	消費税率引上げ	消費税率引上げ	H17.12
	H20.7	消費税率引上げ	消費税率引上げ	H18.1
	H21.10	消費税率引上げ	消費税率引上げ	H19.10
	H22.6	消費税率引上げ	消費税率引上げ	H20.6
	H23.3	消費税率引上げ	消費税率引上げ	H21.3
	H24.10	消費税率引上げ	消費税率引上げ	H22.10
	H25.6	消費税率引上げ	消費税率引上げ	H23.6
	H26.4	消費税率引上げ	消費税率引上げ	H24.4
	H27.10	消費税率引上げ	消費税率引上げ	H25.10
	H28.9	消費税率引上げ	消費税率引上げ	H26.9
	H28.4	消費税率引上げ	消費税率引上げ	H27.4
	H29.4	消費税率引上げ	消費税率引上げ	H28.4
	H30.6	消費税率引上げ	消費税率引上げ	H29.6
	H30.10	消費税率引上げ	消費税率引上げ	H30.10
	H31.4	消費税率引上げ	消費税率引上げ	H31.4
	R2.2	消費税率引上げ	消費税率引上げ	R2.2

年齢別常用職業紹介状況（就職機会積み上げ方式）

徳島労働局

2020年8月分

項目 区分	常用（パートを除く）								常用的パートタイム								常用計 有効求人倍率
	月間有効 求人数 (A)	新規求人数 (B)	月間有効 求職者数 (C)	新規求職 申込件数 (D)	就職件数 (E)	充足数 (F)	新規求人 倍率 (B/D)	有効求人 倍率 (A/C)	月間有効 求人数 (A)	新規求人数 (B)	月間有効 求職者数 (C)	新規求職 申込件数 (D)	就職件数 (E)	充足数 (F)	新規求人 倍率 (B/D)	有効求人 倍率 (A/C)	
19歳以下	186	51	154	27	6	10	1.89	1.21	44	13	43	6	3	2	2.17	1.02	1.17
20歳～24歳	966	313	796	164	57	59	1.91	1.21	188	64	185	30	21	11	2.13	1.02	1.18
25歳～29歳	1,169	363	963	190	62	68	1.91	1.21	278	79	274	37	12	14	2.14	1.01	1.17
30歳～34歳	904	280	751	148	48	52	1.89	1.20	345	105	340	49	24	18	2.14	1.01	1.14
35歳～39歳	874	286	725	149	53	52	1.92	1.21	404	148	398	69	30	25	2.14	1.02	1.14
40歳～44歳	887	286	812	162	49	53	1.77	1.09	389	145	383	68	36	25	2.13	1.02	1.07
45歳～49歳	902	299	900	183	74	56	1.63	1.00	430	177	424	83	32	31	2.13	1.01	1.01
50歳～54歳	722	221	748	141	47	42	1.57	0.97	397	154	391	72	23	27	2.14	1.02	0.98
55歳～59歳	657	168	700	111	34	33	1.51	0.94	477	137	470	64	26	24	2.14	1.01	0.97
60歳～64歳	417	100	717	102	30	20	0.98	0.58	800	177	852	89	37	31	1.99	0.94	0.78
65歳以上	189	40	404	50	8	8	0.80	0.47	802	279	892	148	29	51	1.89	0.90	0.76
計	7,873	2,407	7,670	1,427	468	453	1.69	1.03	4,554	1,478	4,652	715	273	259	2.07	0.98	1.01

「就職機会積み上げ方式」

個々の求人について、求人数を対象となる年齢階級<5歳刻みの11階級>の総月間有効求職者数で除して、当該求人に係る求職者一人あたりの就職機会を算定し、全有効求人についてこの就職機会を足し上げることにより、年齢別有効求人倍率を算出。

新規求人(派遣・請負・正社員)の推移

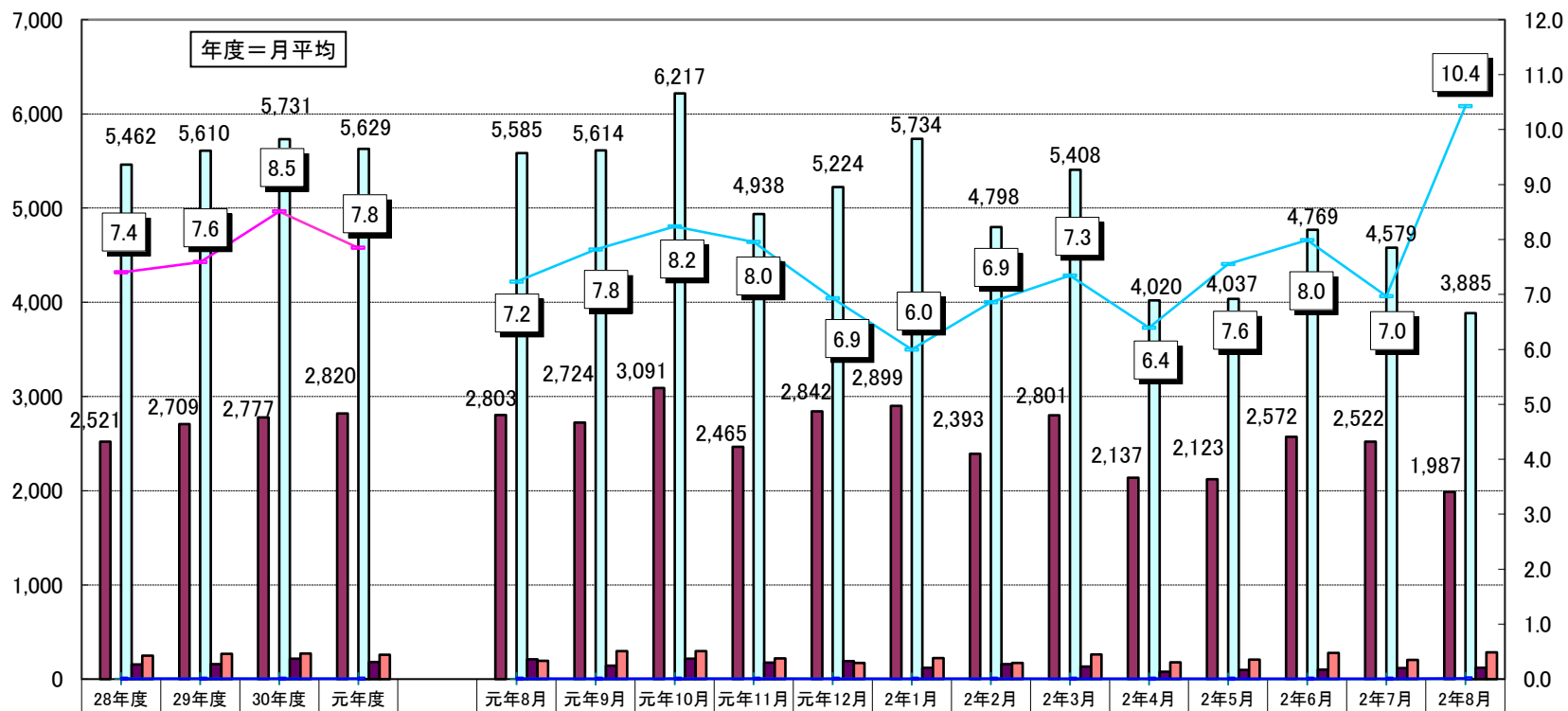

資料: 徳島労働局職業安定部職業安定課「職業安定業務統計」

雇用保険関係指数の推移

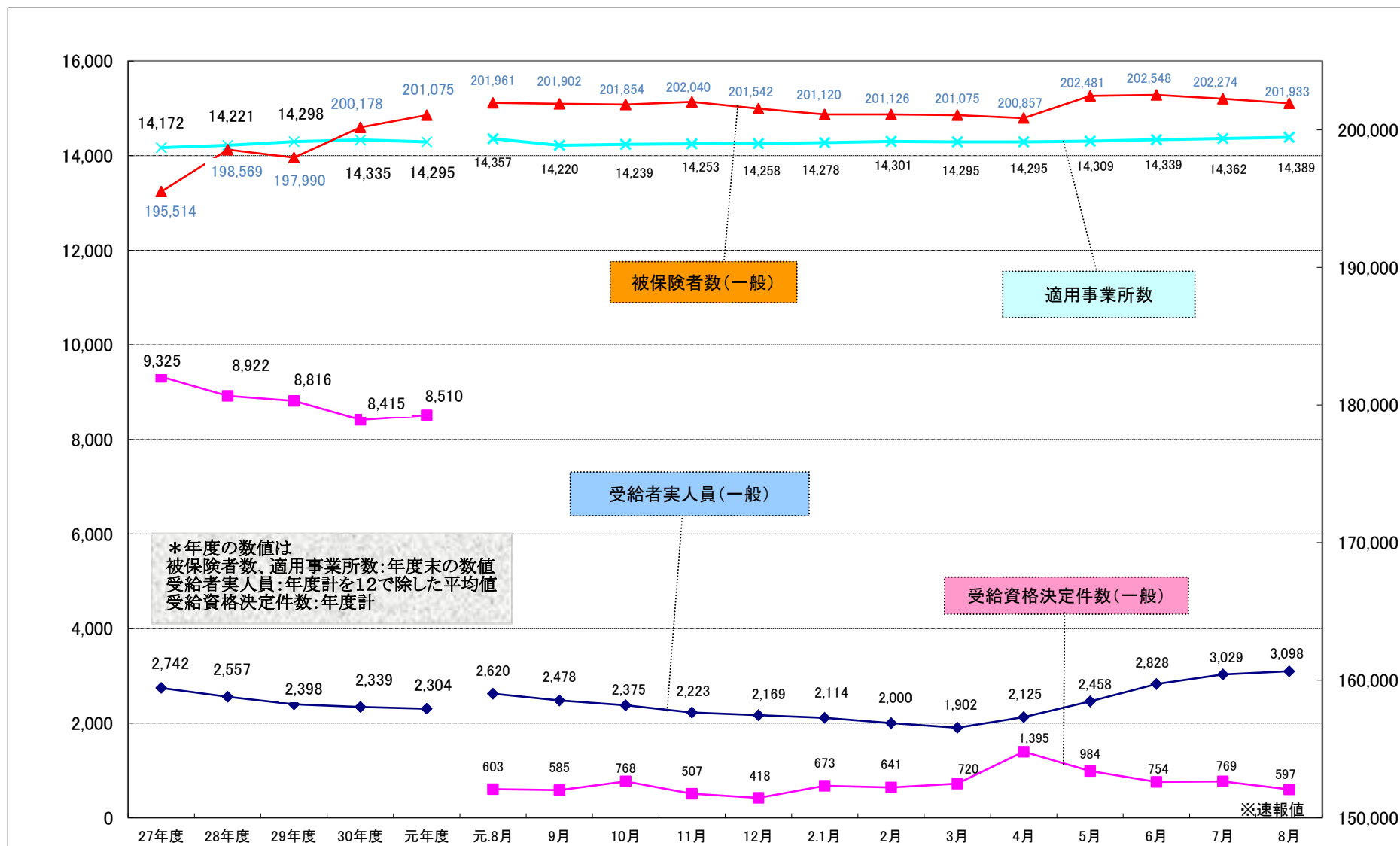

職業別有効求人・求職及び賃金の状況(常用的フルタイム)

令和2年8月 徳島労働局

職業	有効求人 数(人)	有効求職者 数(人)	有効求人倍率 (倍)	求人賃金		求職賃金
				F限	下限	
A 管理的職業	38	25	1.52	275,345	217,711	257,500
B 専門的・技術的職業	2,428	975	2.49	267,913	201,308	206,373
07開発技術者	42	14	3.00	313,333	235,000	225,000
08製造技術者	52	89	0.58	318,247	196,317	203,750
09建築・土木技術者等	426	69	6.17	333,625	210,857	225,000
10情報処理・通信技術者	55	110	0.50	326,889	209,111	193,571
11その他の技術者	12	7	1.71	232,333	177,067	200,000
12医師、薬剤師等	94	20	4.70	373,415	267,663	273,333
13保健師、助産師、看護師、准看護師	676	205	3.30	265,796	208,301	218,444
14医療技術者	225	89	2.53	266,002	206,380	211,667
15その他の保健医療	136	53	2.57	223,280	179,334	180,000
16社会福祉の専門的職業	549	124	4.43	208,421	178,611	180,690
22美術家、デザイナー等	35	77	0.45	242,703	165,253	180,000
05.06.17～21.23.24その他の専門的職業	126	118	1.07	250,500	191,809	209,048
C 事務的職業	693	1,813	0.38	201,857	162,486	166,400
25一般事務員	480	1,634	0.29	191,483	159,638	164,482
26会計事務員	78	66	1.18	234,686	166,967	198,000
27生産関連事務員	20	27	0.74	219,118	170,193	155,714
28営業・販売関連事務員	83	43	1.93	240,865	168,404	212,500
29外勤事務員	11	6	1.83	303,700	210,300	
30運輸・郵便事務	12	6	2.00	196,560	175,680	300,000
31事務用機器操作の職業	9	31	0.29	219,900	179,900	170,000
D 販売の職業	697	540	1.29	262,496	185,245	186,077
32商品販売の職業	279	333	0.84	231,771	173,267	177,447
33販売類似の職業	17	8	2.13	310,000	223,480	180,000
34営業の職業	401	199	2.02	283,244	191,926	209,429
E サービスの職業	1,531	746	2.05	207,665	166,880	180,329
35家庭生活支援サービス	1	0	999.99			
36介護サービスの職業	832	317	2.62	198,025	161,738	177,917
37保健医療サービス	113	39	2.90	168,345	148,238	171,111
38生活衛生サービス	142	39	3.64	286,045	199,138	165,000
39飲食物調理の職業	280	191	1.47	209,652	170,226	186,286
40接客・給仕の職業	113	106	1.07	249,782	197,407	193,333
41居住施設・ビルの管理	8	13	0.62	187,550	182,550	162,500
42その他のサービス職	42	41	1.02	219,578	160,596	181,667
F 保安の職業	304	44	6.91	180,980	151,215	186,667
G 農林漁業の職業	104	86	1.21	227,558	171,841	173,750
H 生産工程の職業	665	722	0.92	240,856	173,668	187,761
49生産設備(金属)	2	11	0.18	221,000	150,280	
50生産設備(金属除く)	18	18	1.00	193,293	163,293	192,000
51生産設備(機械)	3	11	0.27	350,000	200,000	180,000
52金属材料製造等	129	75	1.72	258,909	181,449	199,286
54製品製造・加工処理	191	264	0.72	192,420	159,552	174,286
57機械組立の職業	64	117	0.55	255,080	185,766	195,714
60機械整備・修理の職業	185	57	3.25	271,607	180,589	205,455
61製品検査(金属)	1	5	0.20			
62製品検査(金属除く)	11	10	1.10	185,000	149,440	200,000
63機械検査の職業		6	0.00			250,000
64生産関連・生産類似	61	148	0.41	288,742	184,542	184,667
I 輸送・機械運転の職業	365	360	1.01	239,606	194,362	217,857
65鉄道運転の職業			0.00			
66自動車運転の職業	292	283	1.03	232,558	191,107	212,097
67船舶・航空機運転	1	2	0.50			
68その他の輸送の職業	7	33	0.21	234,320	211,480	250,000
69定置・建設機械運転	65	42	1.55	281,758	206,305	270,000
J 建設・採掘の職業	719	199	3.61	288,631	195,993	206,857
70建設躯体工事の職業	145	26	5.58	293,177	198,600	175,000
71建設の職業	172	46	3.74	277,876	187,033	218,000
72電気工事の職業	124	48	2.58	320,493	191,376	214,444
73土木の職業	278	77	3.61	278,986	202,037	202,500
74採掘の職業		2	0.00			
K 運搬・清掃等の職業	329	1,148	0.29	201,688	170,606	173,462
75運搬の職業	148	254	0.58	219,370	180,476	191,087
76清掃の職業	98	161	0.61	192,785	160,247	169,000
77包装の職業	15	9	1.67	174,427	171,093	100,000
78その他の運搬等の職業	68	724	0.09	180,119	163,332	163,973
分類不能の職業		1,012	0.00			192,667
(IT関連計)	179	246	0.73	288,564	190,144	188,108
(IT技術関連小計)	95	131	0.73	328,157	204,207	198,947
(IT操作関連小計)	50	99	0.51	245,710	171,960	178,125
(IT製造関連小計)	34	16	2.13	278,550	195,475	165,000
(福祉関連計)	1,976	635	3.11	231,700	186,038	196,853
(介護関連小計)	1,168	385	3.03	202,878	168,132	180,233
(その他小計)	808	250	3.23	269,484	209,513	221,930

職業別有効求人・求職及び賃金の状況(常用的パートタイム)

令和2年8月 徳島労働局

	有効求人 数(人)	有効求職者 数(人)	有効求人 倍率 (倍)	求人賃金		求職賃 金
				上限	下限	
A 管理的職業		4	0.00			800
B 専門的・技術的職業	891	488	1.83	1,450	1,227	1,137
07開発技術者	1	3	0.33			
08製造技術者	2	26	0.08	1,200	900	817
09建築・土木技術者等	6	13	0.46	1,236	1,136	900
10情報処理・通信技術者	5	9	0.56	980	980	
11その他の技術者	1	1	1.00			
12医師、薬剤師等	54	23	2.35	2,360	1,942	2,200
13保健師、助産師、看護師、准看護師	281	182	1.54	1,539	1,353	1,280
14医療技術者	97	35	2.77	1,496	1,221	1,063
15その他の保健医療	37	33	1.12	1,520	1,139	1,033
16社会福祉の専門的職業	281	107	2.63	1,126	986	892
22美術家、デザイナー等	7	11	0.64	950	800	850
05.06.17～21.23.24その他の専門的職業	119	45	2.64	1,423	1,101	884
C 事務的職業	351	929	0.38	980	893	865
25一般事務員	274	842	0.33	992	904	867
26会計事務員	26	22	1.18	900	847	850
27生産関連事務員	21	22	0.95	841	831	830
28営業・販売関連事務員	15	13	1.15	1,009	876	883
29外勤事務員	1	2	0.50			
30運輸・郵便事務	10	3	3.33	857	823	800
31事務用機器操作の職業	4	25	0.16	1,100	800	
D 販売の職業	551	283	1.95	930	854	842
32商品販売の職業	545	256	2.13	932	854	845
33販売類似の職業	6	10	0.00			800
34営業の職業	6	17	0.35	860	860	800
E サービスの職業	1,743	602	2.90	1,069	909	868
35家庭生活支援サービス	1	8	0.13			900
36介護サービスの職業	622	175	3.55	1,170	947	874
37保健医療サービス	91	26	3.50	1,015	909	900
38生活衛生サービス	69	16	4.31	1,018	883	867
39飲食物調理の職業	495	221	2.24	973	862	849
40接客・給仕の職業	357	98	3.64	944	866	827
41居住施設・ビルの管理	9	15	0.60	800	800	1,025
42その他のサービス職	99	43	2.30	1,079	950	908
F 保安の職業	134	22	6.09	967	867	838
G 農林漁業の職業	134	82	1.63	985	865	885
H 生産工程の職業	172	154	1.12	916	856	841
49生産設備(金属)		5	0.00			
50生産設備(金属除く)		4	0.00			760
51生産設備(機械)		0	0.00			
52金属材料製造等	1	5	0.20			1,000
54製品製造・加工処理	144	81	1.78	888	856	833
57機械組立の職業	15	21	0.71	927	858	825
60機械整備・修理の職業	1	3	0.33	1,600	1,000	
61製品検査(金属)		0	0.00			
62製品検査(金属除く)	4	4	1.00	921	803	
63機械検査の職業		2	0.00			
64生産関連・生産類似	7	29	0.24			850
I 輸送・機械運転の職業	79	105	0.75	1,027	927	879
65鉄道運転の職業			0.00			
66自動車運転の職業	78	89	0.88	1,010	905	867
67船舶・航空機運転			0.00			
68その他の輸送の職業		7	0.00			1,000
69定置・建設機械運転	1	9	0.11	1,375	1,375	900
J 建設・採掘の職業	13	26	0.50	1,195	952	956
70建設躯体工事の職業	4	2	2.00	1,066	933	
71建設の職業	3	7	0.43			900
72電気工事の職業	2	7	0.29			920
73土木の職業	4	10	0.40	1,259	961	1,075
74採掘の職業			0.00			
K 運搬・清掃等の職業	486	1,238	0.39	898	855	824
75運搬の職業	94	91	1.03	1,027	981	877
76清掃の職業	222	225	0.99	864	830	807
77包装の職業	9	10	0.90	1,000	840	
78その他の運搬等の職業	161	912	0.18	895	845	823
分類不能の職業		719	0.00			854
(IT関連計)	17	51	0.33	953	891	850
(IT技術関連小計)	5	14	0.36	980	980	
(IT操作関連小計)	7	35	0.20	1,100	800	850
(IT製造関連小計)	5	2	2.50	895	892	
(福祉関連計)	1,094	409	2.67	1,282	1,082	1,021
(介護関連小計)	778	208	3.74	1,169	961	875
(その他小計)	316	201	1.57	1,534	1,350	1,252

求人・求職バランスシート

2年8月

徳島労働局

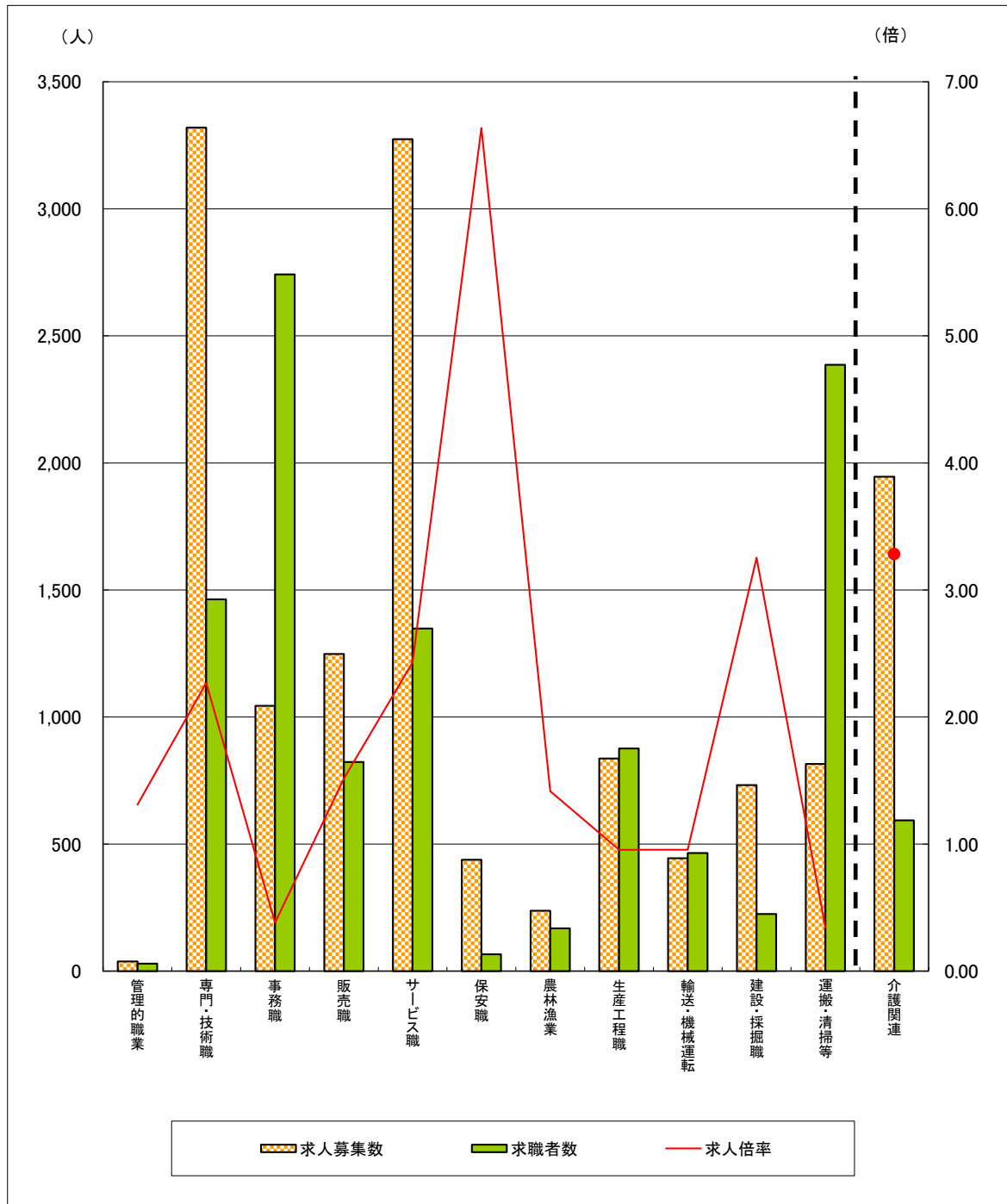

	管理的職業	専門・技術職	事務職	販売職	サービス職	保安職	農林漁業	生産工程職	輸送・機械運転	建設・採掘職	運搬・清掃等	介護関連	計
求人募集数	38	3,319	1,044	1,248	3,274	438	238	837	444	732	815	1,946	12,427
求職者数	29	1,463	2,742	823	1,348	66	168	876	465	225	2,386	593	12,322
求人倍率	1.31	2.27	0.38	1.52	2.43	6.64	1.42	0.96	0.95	3.25	0.34	3.28	1.01

- (注) 1 求人募集数・求職者数・求人倍率は、正式にはそれぞれ有効求人数・有効求職申込件数・有効求人倍率といえます。
 2 求人倍率は、求職者1人あたりの求人募集数を意味しています。
 3 求人募集数・求職者数は一般、パートの常用分のみで臨時・季節は除いています。
 4 [職業]の合計欄には、[職業分類不能]を含みます。
 5 [介護関連]は専門技術およびサービスのうち、介護関連の職業を合計したものです。