

# 最近の雇用失業情勢（令和3年6月分）

令和3年7月28日

徳島労働局職業安定部職業安定課

## 経済動向

### 総論（我が国経済の基調判断）

景気は、新型コロナウイルス感染症の影響により、依然として厳しい状況にあるなか、持ち直しの動きが続いているものの、一部で弱さが増している。

- ・個人消費は、このところサービス支出を中心に弱い動きとなっている。
- ・設備投資は、持ち直している。
- ・住宅建設は、底堅い動きとなっている。
- ・公共投資は、高水準で底堅く推移している。
- ・輸出は、緩やかな増加が続いている。
- ・輸入は、持ち直しの動きがみられる。
- ・生産は、持ち直している。
- ・企業収益は、感染症の影響により、非製造業では弱さがみられるものの、総じてみれば持ち直している。
- ・業況判断は、厳しさが残るなかで、持ち直しの動きに足踏みがみられる。
- ・雇用情勢は、感染症の影響により、弱い動きとなっているなかで、雇用者数等の動きに底堅さもみられる。
- ・消費者物価は、横ばいとなっている。

先行きについては、感染拡大の防止策を講じ、ワクチン接種を促進するなかで、各種政策の効果や海外経済の改善もあって、持ち直しの動きが続くことが期待される。ただし、感染の動向が内外経済に与える影響に十分注意する必要がある。また、金融資本市場の変動等の影響を注視する必要がある。

（資料出所：3.6.24 内閣府「月例経済報告」）

### 徳島県「金融経済概況」

- 徳島県内の景気は、基調としては持ち直しつつあるが、新型コロナウイルス感染症の影響から、個人消費では引き続き弱い動きがみられている。

すなわち、設備投資は増加している。個人消費では、新型コロナウイルス感染症の影響から引き続き弱い動きがみられている。住宅投資は横ばい圏内の動きとなっている。この間、公共投資は増加している。こうした中、企業の生産は緩やかに増加している。雇用・所得情勢をみると、労働需給、雇用者所得ともに弱い動きとなっている。この間、企業の業況感、幾分改善している。

（資料出所：2021.7.12 日本銀行徳島事務所）

### 「第189 全国企業短期経済観測調査結果」

（資料出所：3.7.1 日本銀行徳島事務所）

業況判断 D.I.（「良い」－「悪い」、%ポイント、（ ）内は前回調査時予測）

		19/12月	20/3月	6月	9月	12月	21/3月	6月	9月 (予測)
徳島	製造業	( 3 ) 9	( 3 ) ▲ 6	( ▲ 17 ) ▲ 26	( ▲ 31 ) ▲ 22	( ▲ 28 ) ▲ 25	( ▲ 26 ) ▲ 17	( ▲ 20 ) ▲ 9	▲ 9
	非製造業	( 3 ) 22	( 3 ) ▲ 4	( ▲ 22 ) ▲ 16	( ▲ 29 ) ▲ 12	( ▲ 26 ) ▲ 6	( ▲ 16 ) 9	( ▲ 10 ) 3	▲ 13
	全産業	( 3 ) 15	( 3 ) ▲ 4	( ▲ 19 ) ▲ 21	( ▲ 30 ) ▲ 18	( ▲ 27 ) ▲ 16	( ▲ 21 ) ▲ 4	( ▲ 15 ) ▲ 3	▲ 11
全国	製造業	( ▲ 4 ) ▲ 4	( ▲ 7 ) ▲ 12	( ▲ 22 ) ▲ 39	( ▲ 40 ) ▲ 37	( ▲ 31 ) ▲ 20	( ▲ 19 ) ▲ 6	( ▲ 7 ) 2	0
	非製造業	( 6 ) 11	( 5 ) 1	( ▲ 14 ) ▲ 25	( ▲ 28 ) ▲ 21	( ▲ 24 ) ▲ 11	( ▲ 16 ) ▲ 9	( ▲ 12 ) ▲ 7	▲ 9
	全産業	( 2 ) 4	( 0 ) ▲ 4	( ▲ 18 ) ▲ 31	( ▲ 34 ) ▲ 28	( ▲ 27 ) ▲ 15	( ▲ 18 ) ▲ 8	( ▲ 10 ) ▲ 3	▲ 5

## 雇用失業情勢

### 全 国

#### 〔現状のまとめ〕

- 5月の完全失業率は3.0%となり前月より0.2ポイント上昇となった。
- 有効求人倍率は1.09倍となり前月と同水準となった。

「現在の雇用情勢は、求人が求職を上回って推移しているものの、求人が弱含んでおり、求職者が引き続き高水準にあることもあいまって、厳しさがみられる。有効求人倍率が1倍を下回る地域がある等、新型コロナウイルス感染症が雇用に与える影響に、より一層注意する必要がある。」

- ・完全失業者数（原数値）は、211万人と前年同月差13万人増加。  
（季調値は204万人と前月差10万人増加）
- ・就業者数（季調値）は、前月から13万人減少し、6,645万人。
- ・雇用者数（季調値）は、前月から5万人減少し、5,955万人。
- ・労働力人口（季調値）は、前月から6万人減少し、6,856万人。
- ・新規求人倍率（季調値）は2.09倍と前月より0.27ポイント上昇。
- ・産業別の新規求人（原数値）の状況を前年同月比で見ると、「製造業」、「生活関連サービス業、娯楽業」「サービス業」などで増加となり、「卸売業、小売業」で減少となった。
- ・パートタイムを含む常用新規求職者の推移について、求職理由別にみると、在職者が19.4%増加（4月：22.0%）、事業主都合離職者が▲27.3%減少（4月：10.9%）、無業者が47.9%増加（4月：60.1%）、自己都合離職が0.4%増加（4月：8.8%）となっている。

（厚生労働省職業安定局 3.6.29）

### 徳島県

令和3年6月の有効求人倍率（季節調整値）は1.20倍となり、前月を0.02ポイント下回った。正社員有効求人倍率（原数値）は0.98倍となり、前年同月を0.13ポイント上回った。

有効求人数（原数値）は前年同月に比べ12.4%増の14,399人となり、有効求職者数（同）は前年同月比4.4%増の12,969人となった。

新規求人数（原数値）（パートを含む）は前年同月に比べ7.1%増の5,557人となり、新規求職者数（原数値）は前年同月に比べ6.2%減の2,436人となった。

新規求人数でパートを含む産業分類（大分類）についてみると、前年同月比で増加したものは、サービス業41.3%（220人）、医療、福祉9.0%（158人）、製造業25.9%（85人）、運輸業、郵便業38.4%（56人）で、減少したものは、卸売業、小売業▲23.4%（172人）、生活関連サービス業、娯楽業▲18.6%（38人）などである。

雇用失業情勢は、求人が求職を上回って推移しており、求人に持ち直しの動きが見られるものの、求職者が増加しており、新型コロナウイルス感染症が雇用に与える影響に、引き続き注意する必要がある。

このような状況の中、求人・求職者のニーズや状況に応じた的確な職業紹介及び求職者支援訓練等への誘導、さらに担当者制による積極的な個別支援などきめ細かな就職支援を図っていく。

## 有効求人倍率

有効求人倍率（季節調整値）1.20倍。（原数値は1.11倍）。

直近のボトムは、平成21年8・9月0.57倍。

直近のピークは、平成31年2月1.54倍。

正社員有効求人倍率（原数値）0.98倍。

### ◇有効求人数（パートを含む）

有効求人数は14,399人（原数値）で前年同月比12.4%増となった。

### ◇正社員の有効求人数（パートを除く）

正社員の有効求人数は7,454人（原数値）で前年同月比15.9%増となった。

### ◇有効求職者（パートを含む）

有効求職者は12,969人（原数値）で前年同月比4.4%増となった。

### ◇有効求人倍率

有効求人倍率は1.20倍となり、前月を0.02ポイント下回った。

### ◇正社員有効求人倍率

正社員の有効求人倍率は0.98倍となり、前年同月を0.13ポイント上回った。

### ◇地域、安定所別有効求人倍率（原数値）

県央地域		県西地域		県南地域	
徳島	1.28	三好	1.30	阿南	0.84
小松島出張所	1.21	美馬	0.76	牟岐出張所	0.85
吉野川	0.73				
鳴門	1.08				
地域平均	1.16	地域平均	1.00	地域平均	0.84

## 新規求人倍率

新規求人倍率（季節調整値）2.20倍（原数値は2.28倍）

### ◇新規求人数（新規学卒を除きパートを含む）

新規求人数は5,557人（原数値）で前年同月比7.1%増となった。新規求人数（同）のうち、正社員求人の占める割合は51.9%で、前年同月比で2.3ポイント増となった。

常用新規求人数のうち、常用派遣・請負求人の占める割合は9.9%で、前年同月比と1.9ポイント増となった。

### ◇新規求人倍率

新規求人倍率は2.20倍となり、前月を0.08ポイント下回った。

○産業分類（大分類）別新規求人数の状況

産 業	新規求人数(人)	最近の動向（前年同月比）		
		3.4 月	3.5 月	3.6 月
建 設 業	543	50.3%	19.6%	5.8%
製 造 業	413	16.1%	45.5%	25.9%
情 報 通 信 業	65	27.5%	▲46.6%	132.1%
運 輸 業 ， 郵 便 業	202	42.2%	5.8%	38.4%
卸 売 業 ， 小 売 業	562	11.2%	▲15.1%	▲23.4%
金 融 業 ， 保 険 業	64	▲31.3%	45.8%	3.2%
宿泊業，飲食サービス業	303	54.2%	43.4%	3.4%
生活関連サービス業，娯楽業	166	18.1%	30.8%	▲18.6%
教育，学習支援業	114	34.1%	111.1%	5.6%
医 療 ， 福 祉	1,922	7.8%	▲0.5%	9.0%
サ ー ビ ス 業	753	31.5%	18.9%	41.3%

◇新規求職者（パートを含む）

新規求職者は2,436人（原数値）で前年同月比6.2%減となった。

○新規求職者（パートを除く常用1,560人）の求職理由別状況

在職者	527人	構成比	33.8%	前年同月比	6.0%増	(3か月連続)
離職者	901人	構成比	57.8%	前年同月比	▲7.8%減	(6か月連続)
事業主都合	206人	構成比	13.2%	前年同月比	▲32.0%減	(6か月連続)
定年到達者	25人	構成比	1.6%	前年同月比	▲3.8%減	(3か月連続)
自己都合	651人	構成比	41.7%	前年同月比	4.0%増	(6か月ぶり)
自営その他	17人	構成比	1.1%	前年同月比	▲15.0%減	(2か月ぶり)
無業者	132人	構成比	8.5%	前年同月比	▲4.3%減	(2か月連続)

有効求人数（常用フルタイム）を職業別で見ると、専門的・技術的職業は2,491人(1,039人、2.40倍)、事務的職業は739人(1,759人、0.42倍)、販売の職業は699人(512人、1.37倍)、サービスの職業は1,581人(808人、1.96倍)、保安の職業301人(44人、6.84倍)、生産工程の職業は783人(671人、1.17倍)、輸送・機械運転の職業は368人(365人、1.01倍)、建設・採掘の職業842人(157人、5.36倍)、運搬・清掃・包装等の職業455人(1,123人、0.41倍)となっている。

年齢別（常用計：就職機会積み上げ方式）では、25歳未満で1,298人(972人、1.34倍)、25歳以上35歳未満で2,262人(1,700人、1.33倍)、35歳以上45歳未満で1,818人(1,451人、1.25倍)、45歳以上55歳未満で1,765人(1,635人、1.08倍)、55歳以上では1,258人(1,874人、0.67倍)となっている。

㊦（ ）内は有効求職者数と有効求人倍率で原数値

## 就職の状況

就職件数 1,030 件のうち、常用就職件数（パート除く）は 506 件。職業別では、専門的・技術的職業が 92 件、事務的職業 104 件、販売の職業 27 件、サービスの職業 83 件、生産工程の職業 69 件、輸送・機械運転の職業 42 件、建設・採掘の職業 18 件、運搬・清掃・包装等の職業 50 件となっている。

なお、45 歳以上の者の常用就職件数は 215 件となっている。

## 多数離職、倒産等の状況

### ・多数離職（10人以上）

安定所が把握した状況は 1 件、12 名（前年同月 1 件、25 名）であった。

### ・企業倒産

令和 3 年 6 月度の県内企業倒産件数（負債総額 1 千万円以上）は 4 件、負債総額は 3 億 1,200 万円となった。

件数は、前年同月比で 5 件減、前月比では 1 件増であった。また、負債総額は前年同月比で 24 億 6,000 万円減、前月比では 2 億 3,200 万円増であった。

産業別倒産状況は、サービス業他が 2 件、建設業、卸売業が各 1 件。

原因別倒産状況は、販売不振が 4 件。

（資料出所：2021.7.1 ㈱東京商工リサーチ徳島支店）

## 雇用保険の状況

適用事業所数は 14,301 件で前年同月（14,339 件）と比べ 0.27%の減少。被保険者数は 201,690 人で前年同月（202,548 人）と比べ 0.42%減少。受給資格決定件数は 654 件で前年同月（754 件）と比べ 13.26%減少となった。

受給資格決定件数の産業別では、建設業からの離職が 34 件、製造業 99 件（食料品 8 件、化学工業 12 件、金属製品 4 件、はん用機械器具 7 件、電子部品・デバイス 3 件、電気機械器具 8 件等）、運輸業、郵便業 41 件、卸売業、小売業 107 件、金融業、保険業 11 件、宿泊業、飲食サービス業 25 件、医療、福祉 157 件、サービス業 80 件となっている。受給者実人員は 2,891 人（前年同月 2,828 人）で、前年同月比 2.23%増加となった。

# 雇用失業情勢の推移

有効求人倍率

完全失業率

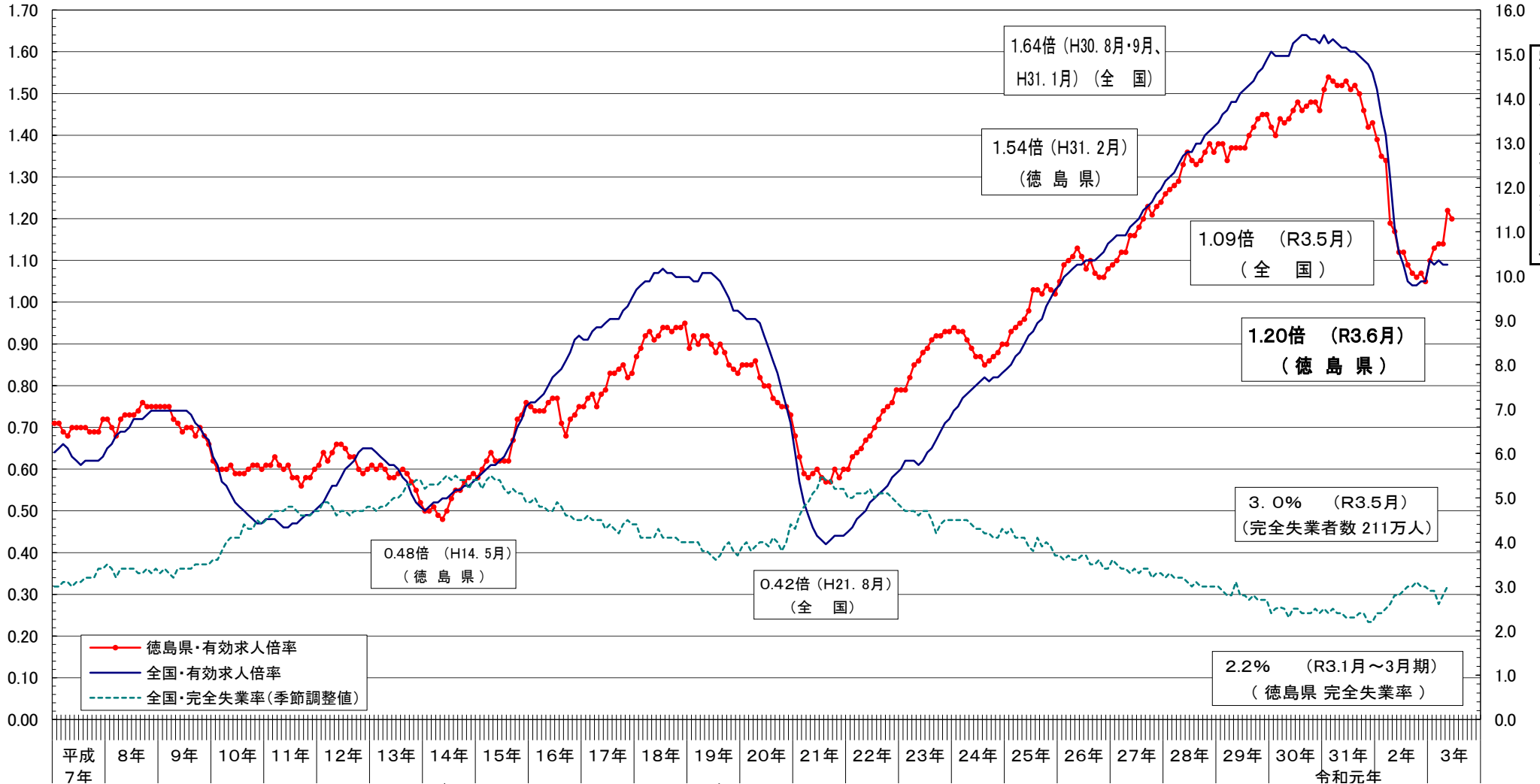

—●— 徳島県・有効求人倍率  
—●— 全国・有効求人倍率  
- - - 全国・完全失業率(季節調整値)

平成景気(43ヶ月)	H5・11~H9・5			H14・2			H19・10			かげろう景気(69ヶ月)																																			
阪神淡路大震災	緊急円高・経済対策発表	消費税率引上げ	金融ビッグバン	緊急雇用開発プログラム	雇用活性化総合プラン	緊急雇用対策	経済新生対策	ミスマッチ解消	日本新生のための新発展政策	緊急経済対策	総合雇用対策	改革先行プログラム	改革加速のための総合対応策	改革加速プログラム	若者自立・挑戦プログラム	若者自立・挑戦プログラム	改正労働者派遣法施行	消費税総額表示	改正労働者派遣法施行	女性の再チャレンジ支援プラン	若者の自立・挑戦のためのアクションプラン(改訂版)	成長力底上げ戦略	改正雇用保険法施行	新雇用戦略	社会保障の機能強化のための緊急対策	リーマンショック	緊急雇用対策	明日の安心と成長のための緊急経済対策	新成長戦略	三段構えの経済対策	新成長戦略実現に向けた成長戦略	東日本大震災	求職者支援法施行	改正労働者派遣法施行	日本再興戦略	消費税率引上げ	改正労働者派遣法施行	熊本地震	働き方改革実現会議	改正雇用保険法施行	改正職業安定法施行	働き方改革関連法成立	経団連就活ルール	消費税率引上げ	新型コロナウイルス感染症拡大に伴う緊急事態宣言
H7.7.1	H7.7.4	H9.9.4	H10.10.6	H10.10.11	H10.10.11	H11.11.6	H11.11.10	H12.12.10	H13.13.4	H13.13.9	H13.13.10	H14.14.10	H14.14.10	H14.14.12	H15.15.6	H16.16.3	H16.16.4	H17.17.12	H18.18.1	H19.19.2	H19.19.10	H20.20.6	H20.20.7	H20.20.9	H21.21.9	H21.21.10	H21.21.12	H22.22.6	H22.22.9	H23.23.3	H23.23.10	H24.24.10	H25.25.6	H26.26.4	H27.27.10	H28.28.4	H28.28.9	H29.29.4	H30.30.4	H30.30.6	H30.30.10	R元.10.10	R2.2.4		

## 年齢別常用職業紹介状況（就職機会積み上げ方式）

徳島労働局

2021年6月分

項目 区分	常用（パートを除く）								常用的パートタイム								常用計 有効求人倍率
	月間有効 求人数 (A)	新規求人数 (B)	月間有効 求職者数 (C)	新規求職 申込件数 (D)	就職件数 (E)	充足数 (F)	新規求人 倍率 (B/D)	有効求人 倍率 (A/C)	月間有効 求人数 (A)	新規求人数 (B)	月間有効 求職者数 (C)	新規求職 申込件数 (D)	就職件数 (E)	充足数 (F)	新規求人 倍率 (B/D)	有効求人 倍率 (A/C)	
19歳以下	165	91	124	38	11	14	2.39	1.33	36	9	36	4	4	2	2.25	1.00	1.26
20歳～24歳	1,133	460	848	190	65	69	2.42	1.34	214	69	216	30	24	15	2.30	0.99	1.27
25歳～29歳	1,267	521	949	216	58	79	2.41	1.34	309	114	312	50	31	26	2.28	0.99	1.25
30歳～34歳	995	412	751	172	56	61	2.40	1.32	375	141	379	62	41	32	2.27	0.99	1.21
35歳～39歳	920	383	701	162	55	58	2.36	1.31	397	152	401	67	39	34	2.27	0.99	1.20
40歳～44歳	898	348	750	161	46	54	2.16	1.20	394	161	399	71	38	37	2.27	0.99	1.12
45歳～49歳	929	362	840	181	74	55	2.00	1.11	457	193	463	85	42	43	2.27	0.99	1.06
50歳～54歳	836	298	795	155	54	43	1.92	1.05	467	173	475	76	48	38	2.28	0.98	1.03
55歳～59歳	744	206	716	108	51	30	1.91	1.04	526	214	534	94	47	47	2.28	0.99	1.02
60歳～64歳	362	111	670	113	21	18	0.98	0.54	740	213	897	108	48	49	1.97	0.82	0.70
65歳以上	152	31	488	64	15	7	0.48	0.31	841	341	1,165	207	68	84	1.65	0.72	0.60
計	8,401	3,223	7,632	1,560	506	488	2.07	1.10	4,756	1,780	5,277	854	430	407	2.08	0.90	1.02

「就職機会積み上げ方式」

個々の求人について、求人数を対象となる年齢階級<5歳刻みの11階級>の総月間有効求職者数で除して、当該求人に係る求職者一人あたりの就職機会を算定し、全有効求人についてこの就職機会を足し上げることにより、年齢別有効求人倍率を算出。

### 新規求人(派遣・請負・正社員)の推移

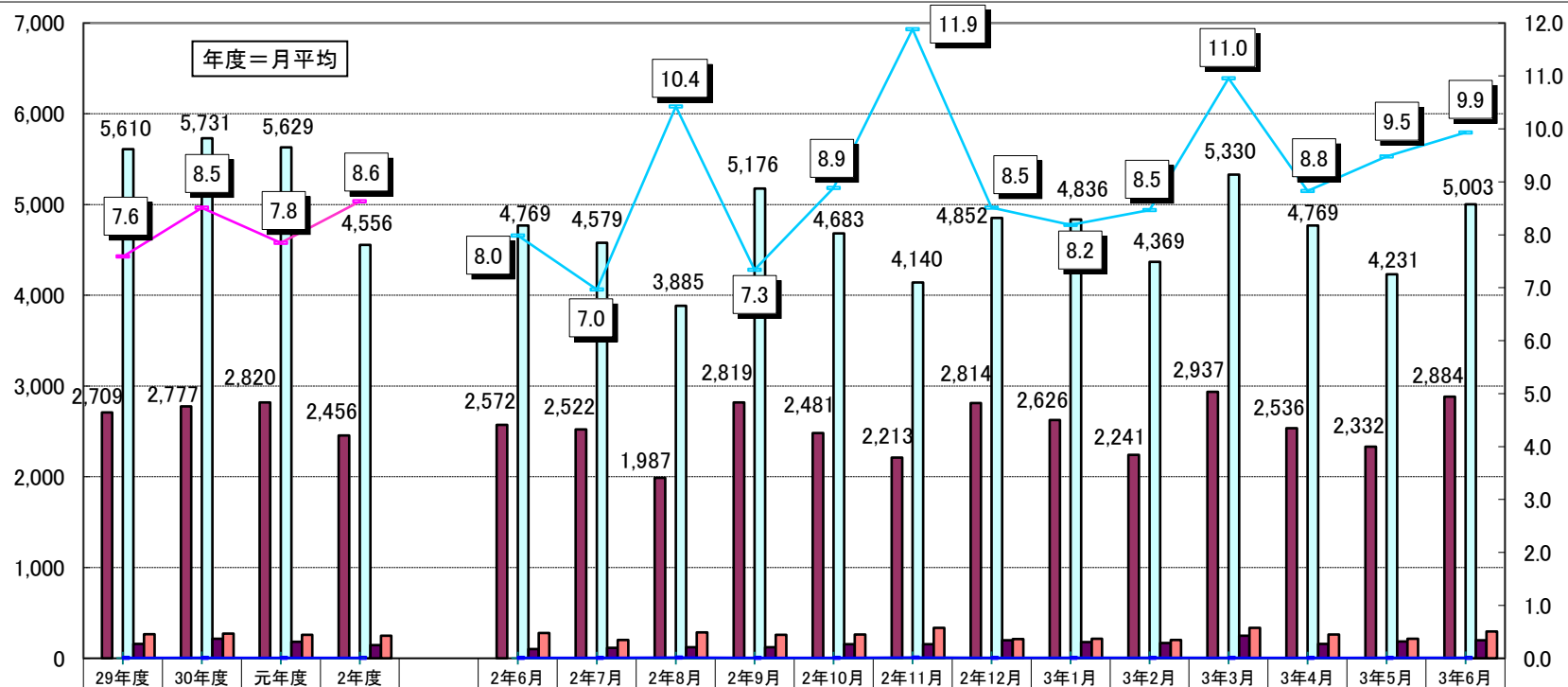

年度	29年度	30年度	元年度	2年度	2年6月	2年7月	2年8月	2年9月	2年10月	2年11月	2年12月	3年1月	3年2月	3年3月	3年4月	3年5月	3年6月
新規求人数(全数)	5,998	6,086	5,962	5,044	5,187	4,886	4,220	5,550	5,445	4,611	5,493	5,523	4,950	5,966	5,212	4,676	5,557
うち正社員求人	2,709	2,777	2,820	2,456	2,572	2,522	1,987	2,819	2,481	2,213	2,814	2,626	2,241	2,937	2,536	2,332	2,884
正社員構成比	45.2	45.6	47.3	48.7	49.6%	51.6%	47.1%	50.8%	45.6%	48.0%	51.2%	47.5%	45.3%	49.2%	48.7%	49.9%	51.9%
新規求人(常用)	5,610	5,731	5,629	4,556	4,769	4,579	3,885	5,176	4,683	4,140	4,852	4,836	4,369	5,330	4,769	4,231	5,003
うち派遣求人(常用)	159	215	183	145	102	116	121	121	154	156	200	180	169	248	159	187	200
うち請負求人(常用)	267	273	259	248	279	203	284	259	262	336	213	216	201	336	262	214	297
派遣比率	2.8	3.8	3.2	3.2	2.1	2.5	3.1	2.3	3.3	3.8	4.1	3.7	3.9	4.7	3.3	4.4	4.0
請負比率	4.8	4.8	4.6	5.4	5.9	4.4	7.3	5.0	5.6	8.1	4.4	4.5	4.6	6.3	5.5	5.1	5.9
派遣・請負比率	7.6	8.5	7.8	8.6	8.0	7.0	10.4	7.3	8.9	11.9	8.5	8.2	8.5	11.0	8.8	9.5	9.9

資料: 徳島労働局職業安定部職業安定課「職業安定業務統計」



## 雇用保険関係指数の推移

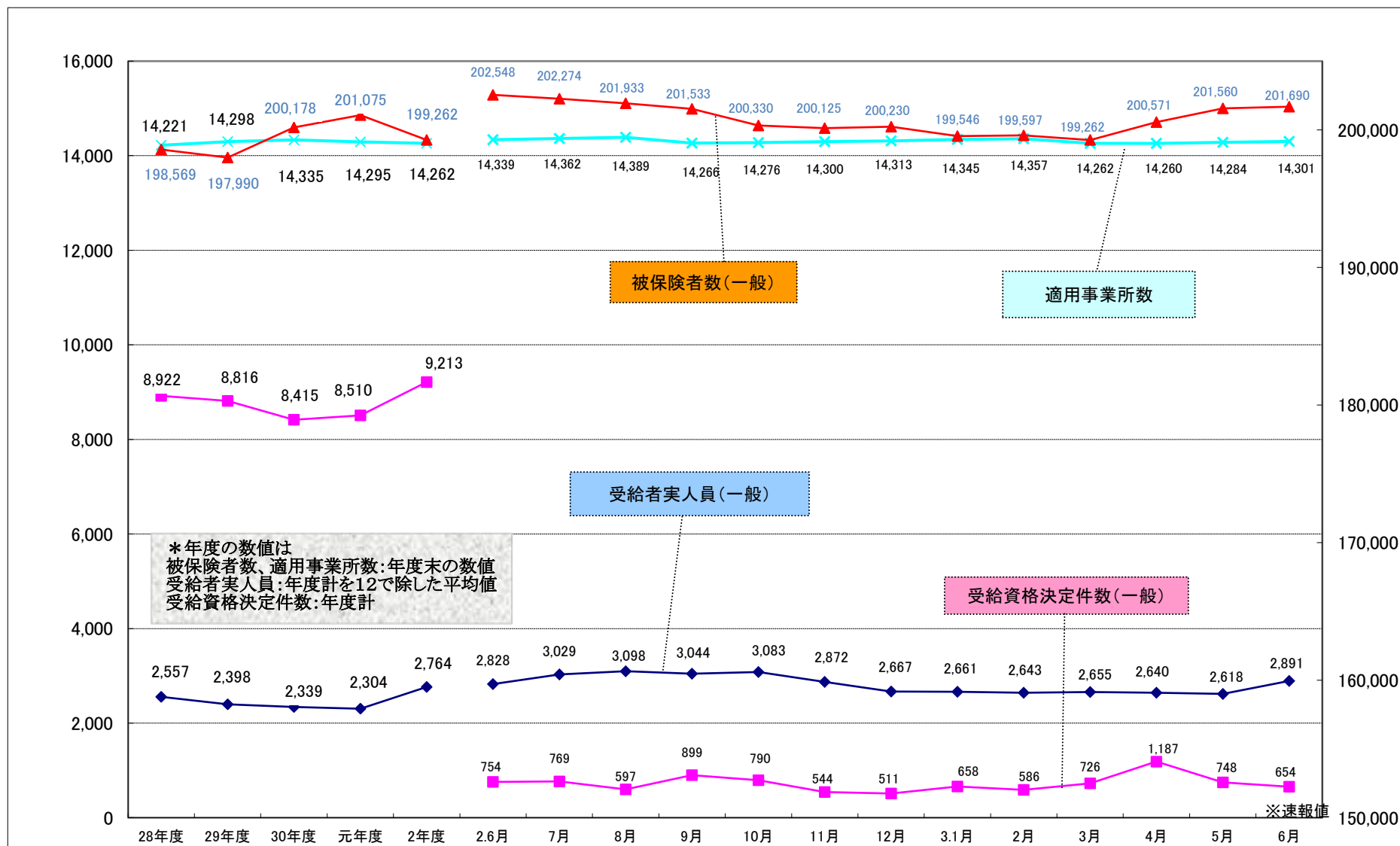

職業別有効求人・求職及び賃金の状況(常用的フルタイム)

令和3年6月

徳島労働局

職業	有効求人 数(人)	有効求職者 数(人)	有効求人 倍率 (倍)	求人賃金		求職賃金
				上限	下限	
<b>A 管理的職業</b>	55	21	2.62	279,000	247,182	224,000
<b>B 専門的・技術的職業</b>	2,491	1,039	2.40	275,529	205,491	209,700
07開発技術者	45	20	2.25	325,934	194,059	206,667
08製造技術者	47	132	0.36	313,232	199,559	205,600
09建築・土木技術者等	441	73	6.04	364,278	225,089	250,000
10情報処理・通信技術者	58	104	0.56	318,206	219,119	227,500
11その他の技術者	11	5	2.20	276,000	224,250	330,000
12医師、薬剤師等	108	21	5.14	369,775	271,566	430,000
13保健師、助産師、看護師、准看護師	736	187	3.94	256,466	206,732	227,400
14医療技術者	246	83	2.96	255,666	210,057	234,762
15その他の保健医療	103	85	1.21	254,772	181,541	184,211
16社会福祉の専門的職業	508	150	3.39	212,275	183,539	174,889
22美術家、デザイナー等	31	80	0.39	228,727	176,080	178,333
05.06.17～21.23.24その他の専門的職業	157	99	1.59	266,420	192,608	188,947
<b>C 事務的職業</b>	739	1,759	0.42	208,004	171,787	169,837
25一般事務員	494	1,583	0.31	194,177	164,736	167,713
26会計事務員	74	59	1.25	229,632	175,216	187,778
27生産関連事務員	23	28	0.82	235,056	179,774	190,000
28営業・販売関連事務員	140	42	3.33	248,513	199,703	198,750
29外勤事務員		5	0.00			
30運輸・郵便事務	5	4	1.25			
31事務用機器操作の職業	3	38	0.08	170,000	155,000	155,000
<b>D 販売の職業</b>	699	512	1.37	263,624	188,405	238,095
32商品販売の職業	275	326	0.84	237,291	176,538	175,763
33販売類似の職業	10	9	1.11	277,000	191,000	130,000
34営業の職業	414	177	2.34	282,856	197,260	322,222
<b>E サービスの職業</b>	1,581	808	1.96	209,064	167,846	181,585
35家庭生活支援サービス		2	0.00			
36介護サービスの職業	884	355	2.49	200,107	163,633	179,101
37保健医療サービス	139	46	3.02	176,656	154,896	162,857
38生活衛生サービス	154	58	2.66	256,755	177,742	188,000
39飲食物調理の職業	235	189	1.24	213,704	172,540	192,368
40接客・給仕の職業	114	91	1.25	240,963	196,186	185,455
41居住施設・ビルの管理	5	19	0.26	163,055	163,055	162,500
42その他のサービス職	50	48	1.04	186,214	164,116	171,538
<b>F 保安の職業</b>	301	44	6.84	185,785	158,280	187,500
<b>G 農林漁業の職業</b>	87	84	1.04	208,009	175,516	175,714
<b>H 生産工程の職業</b>	783	671	1.17	241,867	176,617	185,512
49生産設備(金属)	3	14	0.21	234,040	179,040	166,667
50生産設備(金属除く)	30	28	1.07	225,331	178,671	181,429
51生産設備(機械)	1	6	0.17			185,000
52金属材料製造等	152	62	2.45	252,310	175,577	234,545
54製品製造・加工処理	289	237	1.22	206,795	169,286	181,538
57機械組立の職業	79	112	0.71	258,592	170,265	178,148
60機械整備・修理の職業	154	50	3.08	269,549	185,769	208,889
61製品検査(金属)	1	10	0.10			180,000
62製品検査(金属除く)	10	15	0.67	213,234	169,289	157,143
63機械検査の職業	2	8	0.25			180,000
64生産関連・生産類似	62	129	0.48	279,647	193,653	180,556
<b>I 輸送・機械運転の職業</b>	368	365	1.01	255,288	200,885	227,763
65鉄道運転の職業			0.00			
66自動車運転の職業	284	282	1.01	248,461	199,037	231,818
67船舶・航空機運転	1	2	0.50			240,000
68その他の輸送の職業	8	29	0.28	197,500	197,500	188,571
69定置・建設機械運転	75	52	1.44	291,956	209,277	230,769
<b>J 建設・採掘の職業</b>	842	157	5.36	292,145	197,691	218,889
70建設躯体工事の職業	168	18	9.33	333,565	211,918	250,000
71建設の職業	172	40	4.30	297,723	204,849	250,000
72電気工事の職業	152	47	3.23	281,805	186,068	190,833
73土木の職業	350	52	6.73	280,288	194,935	215,833
74採掘の職業			0.00			
<b>K 運搬・清掃等の職業</b>	455	1,123	0.41	220,748	180,264	173,352
75運搬の職業	192	256	0.75	221,402	181,638	181,385
76清掃の職業	121	180	0.67	230,180	176,711	168,095
77包装の職業	3	11	0.27			150,000
78その他の運搬等の職業	139	676	0.21	208,967	181,216	169,468
<b>分類不能の職業</b>		1,049	0.00			228,581
(IT関連計)	195	247	0.79	307,810	201,743	202,727
(IT技術関連小計)	101	132	0.77	329,092	210,194	221,429
(IT操作関連小計)	39	102	0.38	247,500	184,907	158,889
(IT製造関連小計)	55	13	4.23	302,520	178,300	203,333
(福祉関連計)	2,103	663	3.17	225,823	185,805	197,039
(介護関連小計)	1,220	424	2.88	205,629	170,392	177,658
(その他小計)	883	239	3.69	255,628	208,555	228,676

職業別有効求人・求職及び賃金の状況(常用的パートタイム)

令和3年6月

徳島労働局

	有効求人 数(人)	有効求職者 数(人)	有効求人 倍率 (倍)	求人賃金		求職賃金
				上限	下限	
<b>A 管理的職業</b>		1	0.00			
<b>B 専門的・技術的職業</b>	1,035	574	1.80	1,472	1,249	1,070
07開発技術者	1	6	0.17	1,000	900	
08製造技術者	2	31	0.06	1,000	950	837
09建築・土木技術者等	6	23	0.26	1,280	1,080	967
10情報処理・通信技術者	5	13	0.38			1,000
11その他の技術者	5	3	1.67	1,000	880	5,000
12医師、薬剤師等	64	25	2.56	2,568	2,170	1,875
13保健師、助産師、看護師、准看護師	319	202	1.58	1,564	1,347	1,153
14医療技術者	110	31	3.55	1,579	1,240	1,042
15その他の保健医療	53	42	1.26	1,250	1,087	883
16社会福祉の専門的職業	274	126	2.17	1,157	1,012	884
22美術家、デザイナー等	11	12	0.92	1,160	916	975
05.06.17~21.23.24その他の専門的職業	185	60	3.08	1,253	1,054	900
<b>C 事務的職業</b>	417	987	0.42	993	893	883
25一般事務員	321	883	0.36	979	894	886
26会計事務員	27	23	1.17	1,167	891	833
27生産関連事務員	13	24	0.54	975	890	830
28営業・販売関連事務員	13	18	0.72	950	856	900
29外勤事務員		1	0.00			
30運輸・郵便事務	8	2	4.00	1,047	980	
31事務用機器操作の職業	35	36	0.97	980	868	850
<b>D 販売の職業</b>	315	319	0.99	945	862	848
32商品販売の職業	307	291	1.05	947	861	841
33販売類似の職業	4	2	2.00	880	860	
34営業の職業	4	26	0.15	925	900	913
<b>E サービスの職業</b>	1,701	696	2.44	1,114	926	869
35家庭生活支援サービス	11	4	2.75	1,025	1,025	
36介護サービスの職業	617	185	3.34	1,213	961	878
37保健医療サービス	94	28	3.36	1,106	937	893
38生活衛生サービス	78	27	2.89	1,096	890	1,100
39飲食物調理の職業	438	270	1.62	972	851	848
40接客・給仕の職業	350	107	3.27	1,042	898	838
41居住施設・ビルの管理	7	11	0.64	994	949	975
42その他のサービス職	106	64	1.66	1,193	1,032	888
<b>F 保安の職業</b>	194	27	7.19	974	889	892
<b>G 農林漁業の職業</b>	154	97	1.59	966	881	906
<b>H 生産工程の職業</b>	211	212	1.00	966	891	856
49生産設備(金属)	1	5	0.20	1,466	1,333	
50生産設備(金属除く)	10	5	2.00			900
51生産設備(機械)		2	0.00			
52金属材料製造等	5	7	0.71	1,000	850	800
54製品製造・加工処理	160	105	1.52	931	872	851
57機械組立の職業	20	19	1.05			900
60機械整備・修理の職業	4	11	0.36	1,250	1,050	800
61製品検査(金属)	1	3	0.33			
62製品検査(金属除く)	3	12	0.25			850
63機械検査の職業	2	3	0.67			1,000
64生産関連・生産類似	5	40	0.13	1,000	800	860
<b>I 輸送・機械運転の職業</b>	114	84	1.36	1,026	900	888
65鉄道運転の職業			0.00			
66自動車運転の職業	111	69	1.61	1,026	900	877
67船舶・航空機運転			0.00			
68その他の輸送の職業	3	5	0.60			1,000
69定置・建設機械運転		10	0.00			
<b>J 建設・採掘の職業</b>	14	27	0.52	1,502	1,053	1,150
70建設躯体工事の職業	1	4	0.25	1,650	1,350	1,500
71建設の職業	6	10	0.60	1,375	950	
72電気工事の職業	4	6	0.67			800
73土木の職業	3	7	0.43	1,733	1,066	
74採掘の職業			0.00			
<b>K 運搬・清掃等の職業</b>	601	1,311	0.46	919	875	838
75運搬の職業	94	91	1.03	950	888	876
76清掃の職業	287	235	1.22	919	880	816
77包装の職業	33	28	1.18	876	833	836
78その他の運搬等の職業	187	957	0.20	902	862	841
<b>分類不能の職業</b>		942	0.00			881
(IT関連計)	55	72	0.76	1,113	894	900
(IT技術関連小計)	5	21	0.24			1,000
(IT操作関連小計)	45	48	0.94	1,113	894	883
(IT製造関連小計)	5	3	1.67			800
(福祉関連計)	1,138	439	2.59	1,319	1,092	991
(介護関連小計)	774	221	3.50	1,208	974	874
(その他小計)	364	218	1.67	1,549	1,336	1,137

# 求人・求職バランスシート

3年6月

徳島労働局

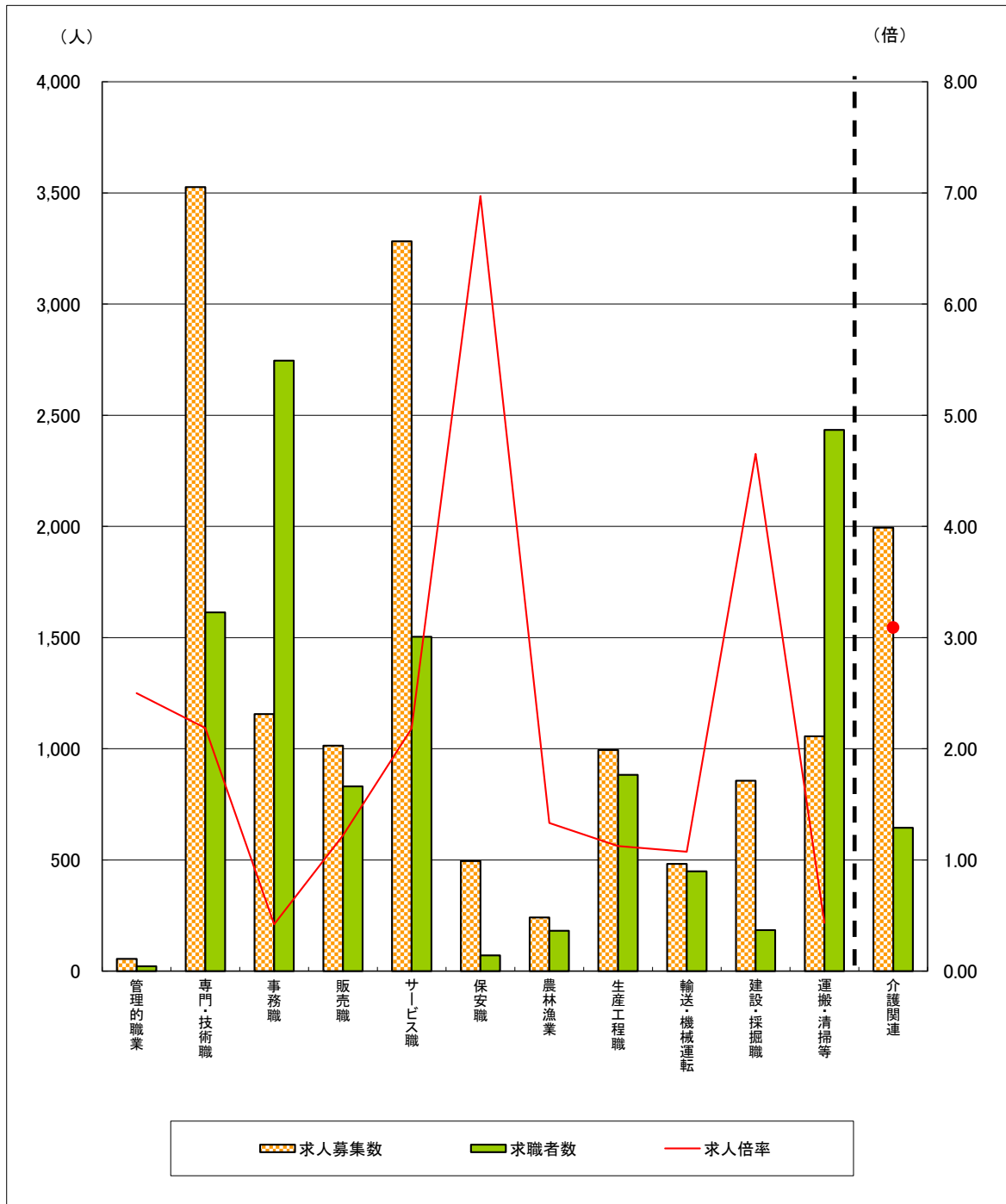

	管理的職業	専門・技術職	事務職	販売職	サービス職	保安職	農林漁業	生産工程職	輸送・機械運転	建設・採掘職	運搬・清掃等	介護関連	計
求人募集数	55	3,526	1,156	1,014	3,282	495	241	994	482	856	1,056	1,994	13,157
求職者数	22	1,613	2,746	831	1,504	71	181	883	449	184	2,434	645	12,909
求人倍率	2.50	2.19	0.42	1.22	2.18	6.97	1.33	1.13	1.07	4.65	0.43	3.09	1.02

- (注) 1 求人募集数・求職者数・求人倍率は、正式にはそれぞれ有効求人数・有効求職申込件数・有効求人倍率といえます。  
 2 求人倍率は、求職者1人あたりの求人募集数を意味しています。  
 3 求人募集数・求職者数は一般、パートの常用分のみで臨時・季節は除いています。  
 4 [職業]の合計欄には、[職業分類不能]を含みます。  
 5 [介護関連]は専門技術およびサービスのうち、介護関連の職業を合計したものです。