

最近の雇用失業情勢（令和3年5月分）

令和3年6月28日

徳島労働局職業安定部職業安定課

経済動向

総論（我が国経済の基調判断）

景気は、新型コロナウイルス感染症の影響により、依然として厳しい状況にあるなか、持ち直しの動きが続いているものの、一部で弱さが増している。

- ・個人消費は、このところサービス支出を中心に弱い動きとなっている。
- ・設備投資は、持ち直している。
- ・住宅建設は、おおむね横ばいとなっている。
- ・公共投資は、高水準で底堅く推移している。
- ・輸出は、緩やかな増加が続いている。
- ・輸入は、持ち直しの動きがみられる。
- ・生産は、持ち直している。
- ・企業収益は、感染症の影響により、非製造業では弱さがみられるものの、総じてみれば持ち直している。
- ・業況判断は、厳しさが残るなかで、持ち直しの動きに足踏みがみられる。
- ・雇用情勢は、感染症の影響により、弱い動きとなっているなかで、雇用者数等の動きに底堅さもみられる。
- ・消費者物価は、横ばいとなっている。

先行きについては、感染拡大の防止策を講じるなかで、各種政策の効果や海外経済の改善もあって、持ち直しの動きが続くことが期待されるが、内外の感染拡大による下振れリスクの高まりに十分注意する必要がある。また、金融資本市場の変動等の影響を注視する必要がある。

（資料出所：3.5.26 内閣府「月例経済報告」）

徳島県「金融経済概況」

- 徳島県内の景気は、基調としては持ち直しつつあるが、新型コロナウイルス感染症の影響から、個人消費では引き続き弱い動きがみられている。

すなわち、設備投資は増加している。個人消費では、新型コロナウイルス感染症の影響から引き続き弱い動きがみられている。住宅投資は横ばい圏内の動きとなっている。この間、公共投資は高水準となっている。こうした中、企業の生産は緩やかに増加している。雇用・所得情勢をみると、労働需給、雇用者所得ともに弱い動きとなっている。

（資料出所：2021.6.10 日本銀行徳島事務所）

「第188 全国企業短期経済観測調査結果」

（資料出所：3.4.1 日本銀行徳島事務所）

業況判断 D.I.（「良い」－「悪い」、%ポイント、（ ）内は前回調査時予測）

		19/9月	12月	20/3月	6月	9月	12月	21/3月	6月 (予測)
徳島	製造業	(11) 9	(3) 9	(3) ▲ 6	(▲ 17) ▲ 26	(▲ 31) ▲ 22	(▲ 28) ▲ 25	(▲ 26) ▲ 17	▲ 20
	非製造業	(▲ 3) 19	(3) 22	(3) ▲ 4	(▲ 22) ▲ 16	(▲ 29) ▲ 12	(▲ 26) ▲ 6	(▲ 16) 9	▲ 10
	全産業	(4) 13	(3) 15	(3) ▲ 4	(▲ 19) ▲ 21	(▲ 30) ▲ 18	(▲ 27) ▲ 16	(▲ 21) ▲ 4	▲ 15
全国	製造業	(▲ 1) ▲ 1	(▲ 4) ▲ 4	(▲ 7) ▲ 12	(▲ 22) ▲ 39	(▲ 40) ▲ 37	(▲ 31) ▲ 20	(▲ 19) ▲ 6	▲ 7
	非製造業	(8) 14	(6) 11	(5) 1	(▲ 14) ▲ 25	(▲ 28) ▲ 21	(▲ 24) ▲ 11	(▲ 16) ▲ 9	▲ 12
	全産業	(4) 8	(2) 4	(0) ▲ 4	(▲ 18) ▲ 31	(▲ 34) ▲ 28	(▲ 27) ▲ 15	(▲ 18) ▲ 8	▲ 10

雇用失業情勢

全 国

〔現状のまとめ〕

- 4月の完全失業率は2.8%となり前月より0.2ポイント上昇となった。
- 有効求人倍率は1.09倍となり前月より0.01ポイント低下した。

「現在の雇用情勢は、求人が求職を上回って推移しているものの、求人が弱含んでおり、求職者の増加もあいまって、厳しさがみられる。有効求人倍率が1倍を下回る地域がある等、新型コロナウイルス感染症が雇用に与える影響に、より一層注意する必要がある。」

- ・完全失業者数（原数値）は、209万人と前年同月差20万人増加。
（季調値は194万人と前月差14万人増加）
- ・就業者数（季調値）は、前月から26万人減少し、6,658万人。
- ・雇用者数（季調値）は、前月から43万人減少し、5,960万人。
- ・労働力人口（季調値）は、前月から3万人減少し、6,862万人。
- ・新規求人倍率（季調値）は1.82倍と前月より0.17ポイント低下。
- ・産業別の新規求人（原数値）の状況を前年同月比でみると、「教育、学習支援業」「製造業」、「生活関連サービス業、娯楽業」「学術研究、専門・技術サービス業」などで増加している。
- ・パートタイムを含む常用新規求職者の推移について、求職理由別にみると、在職者が22.0%増加（3月：5.2%）、事業主都合離職者が10.9%増加（3月：23.5%）、無業者が60.1%増加（3月：23.8%）、自己都合離職が8.8%増加（3月：8.1%）となっている。

（厚生労働省職業安定局 3.5.28）

徳島県

令和3年5月の有効求人倍率（季節調整値）は1.22倍となり、前月を0.08ポイント上回った。正社員有効求人倍率（原数値）は0.95倍となり、前年同月を0.09ポイント上回った。

有効求人数（原数値）は前年同月に比べ12.0%増の14,622人となり、有効求職者数（同）は前年同月比7.1%増の13,270人となった。

新規求人数（原数値）（パートを含む）は前年同月に比べ7.3%増の4,676人となり、新規求職者数（原数値）は前年同月に比べ0.2%減の2,407人となった。

新規求人数でパートを含む産業分類（大分類）についてみると、前年同月比で増加したものは、サービス業18.9%（113人）、製造業45.5%（105人）、建設業19.6%（81人）、教育、学習支援業111.1%（70人）、宿泊業、飲料サービス業43.4%（49人）で、減少したものは、公務・その他▲46.8%（96人）、卸売業、小売業▲15.1%（96人）などである。

雇用失業情勢は、求人が求職を上回って推移しており、求人を持ち直しの動きが見られるものの、求職者が増加しており、新型コロナウイルス感染症が雇用に与える影響に、引き続き注意する必要がある。

このような状況の中、求人・求職者のニーズや状況に応じた的確な職業紹介及び求職者支援訓練等への誘導、さらに担当者制による積極的な個別支援などきめ細かな就職支援を図っていく。

有効求人倍率

有効求人倍率（季節調整値）1.22倍。（原数値は1.10倍）。

直近のボトムは、平成21年8・9月0.57倍。

直近のピークは、平成31年2月1.54倍。

正社員有効求人倍率（原数値）0.95倍。

◇有効求人数（パートを含む）

有効求人数は14,622人（原数値）で前年同月比12.0%増となった。

◇正社員の有効求人数（パートを除く）

正社員の有効求人数は7,391人（原数値）で前年同月比13.3%増となった。

◇有効求職者（パートを含む）

有効求職者は13,270人（原数値）で前年同月比7.1%増となった。

◇有効求人倍率

有効求人倍率は1.22倍となり、前月を0.08ポイント上回った。

◇正社員有効求人倍率

正社員の有効求人倍率は0.95倍となり、前年同月を0.09ポイント上回った。

◇地域、安定所別有効求人倍率（原数値）

県央地域		県西地域		県南地域	
徳島	1.30	三好	1.33	阿南	0.83
小松島出張所	1.19	美馬	0.79	牟岐出張所	0.88
吉野川	0.69				
鳴門	1.03				
地域平均	1.15	地域平均	1.02	地域平均	0.84

新規求人倍率

新規求人倍率（季節調整値）2.28倍（原数値は1.94倍）

◇新規求人数（新規学卒を除きパートを含む）

新規求人数は4,676人（原数値）で前年同月比7.3%増となった。新規求人数（同）のうち、正社員求人の占める割合は49.9%で、前年同月比で1.2ポイント増となった。

常用新規求人数のうち、常用派遣・請負求人の占める割合は9.5%で、前年同月比と1.9ポイント増となった。

◇新規求人倍率

新規求人倍率は2.28倍となり、前月を0.27ポイント上回った。

○産業分類（大分類）別新規求人数の状況

産 業	新規求人数(人)	最近の動向（前年同月比）		
		3.3 月	3.4 月	3.5 月
建 設 業	495	25.6%	50.3%	19.6%
製 造 業	336	3.8%	16.1%	45.5%
情 報 通 信 業	31	▲26.7%	27.5%	▲46.6%
運 輸 業 ， 郵 便 業	146	5.5%	42.2%	5.8%
卸 売 業 ， 小 売 業	529	▲27.8%	11.2%	▲15.1%
金 融 業 ， 保 険 業	35	15.1%	▲31.3%	45.8%
宿泊業，飲食サービス業	162	68.3%	54.2%	43.4%
生活関連サービス業，娯楽業	140	▲24.3%	18.1%	30.8%
教育，学習支援業	133	6.1%	34.1%	111.1%
医 療 ， 福 祉	1,560	▲3.4%	7.8%	▲0.5%
サ ー ビ ス 業	712	30.2%	31.5%	18.9%

◇新規求職者（パートを含む）

新規求職者は 2,407 人（原数値）で前年同月比 0.2%減となった。

○新規求職者（パートを除く常用 1,456 人）の求職理由別状況

在職者	423 人	構成比 29.1%	前年同月比 11.0%増	(2 か月連続)
離職者	917 人	構成比 63.0%	前年同月比 ▲9.3%減	(5 か月連続)
事業主都合	274 人	構成比 18.8%	前年同月比 ▲19.6%減	(5 か月連続)
定年到達者	21 人	構成比 1.4%	前年同月比 ▲12.5%減	(2 か月連続)
自己都合	602 人	構成比 41.3%	前年同月比 ▲3.5%減	(5 か月連続)
自営その他	19 人	構成比 1.3%	前年同月比 5.6%増	(2 か月ぶり)
無業者	116 人	構成比 8.0%	前年同月比 ▲1.7%減	(2 か月ぶり)

有効求人数（常用フルタイム）を職業別で見ると、専門的・技術的職業は 2,477 人(1,045 人、2.37 倍)、事務的職業は 707 人 (1,805 人、0.39 倍)、販売の職業は 728 人(554 人、1.31 倍)、サービスの職業は 1,520 人(816 人、1.86 倍)、保安の職業 305 人 (46 人、6.63 倍)、生産工程の職業は 787 人(689 人、1.14 倍)、輸送・機械運転の職業は 387 人(373 人、1.04 倍)、建設・採掘の職業 851 人 (172 人、4.95 倍)、運搬・清掃・包装等の職業 469 人 (1,097 人、0.43 倍) となっている。

年齢別（常用計：就職機会積み上げ方式）では、25 歳未満で 1,296 人(998 人、1.30 倍)、25 歳以上 35 歳未満で 2,258 人(1,743 人、1.30 倍)、35 歳以上 45 歳未満で 1,824 人(1,489 人、1.22 倍)、45 歳以上 55 歳未満で 1,722 人(1,617 人、1.06 倍)、55 歳以上では 1,280 人(1,938 人、0.66 倍)となっている。

⑤ () 内は有効求職者数と有効求人倍率で原数値

就職の状況

就職件数 996 件のうち、常用就職件数（パート除く）は 490 件。職業別では、専門的・技術的職業が 96 件、事務的職業 90 件、販売の職業 19 件、サービスの職業 83 件、生産工程の職業 63 件、輸送・機械運転の職業 37 件、建設・採掘の職業 29 件、運搬・清掃・包装等の職業 49 件となっている。

なお、45 歳以上の者の常用就職件数は 184 件となっている。

多数離職、倒産等の状況

・多数離職（10人以上）

安定所が把握した状況は 0 件（前年同月 4 件、132 名）であった。

・企業倒産

令和 3 年 5 月度の県内企業倒産件数（負債総額 1 千万円以上）は 3 件、負債総額は 8,000 万円であった。

件数は、前年同月比で 1 件減、前月比では 1 件増であった。また、負債総額は前年同月比で 12 億 8,000 万円減、前月比では 5 億、4300 万円減となった。

産業別倒産状況は、サービス業が 2 件、運輸業が 1 件。

原因別倒産状況は、販売不振が 3 件。

（資料出所：2021.6.1 ㈱東京商工リサーチ徳島支店）

雇用保険の状況

適用事業所数は 14,284 件で前年同月（14,309 件）と比べ 0.17%の減少。被保険者数は 201,560 人で前年同月（202,481 人）と比べ 0.45%減少。受給資格決定件数は 748 件で前年同月（984 件）と比べ 23.98%減少となった。

受給資格決定件数の産業別では、建設業からの離職が 41 件、製造業 149 件（食料品 27 件、化学工業 20 件、金属製品 7 件、はん用機械器具 9 件、電子部品・デバイス 2 件、電気機械器具 10 件等）、運輸業、郵便業 29 件、卸売業、小売業 100 件、金融業、保険業 17 件、宿泊業、飲食サービス業 36 件、医療、福祉 147 件、サービス業 94 件となっている。

受給者実人員は 2,618 人（前年同月 2,458 人）で、前年同月比 6.51%増加となった。

雇用失業情勢の推移

有効求人倍率

完全失業率

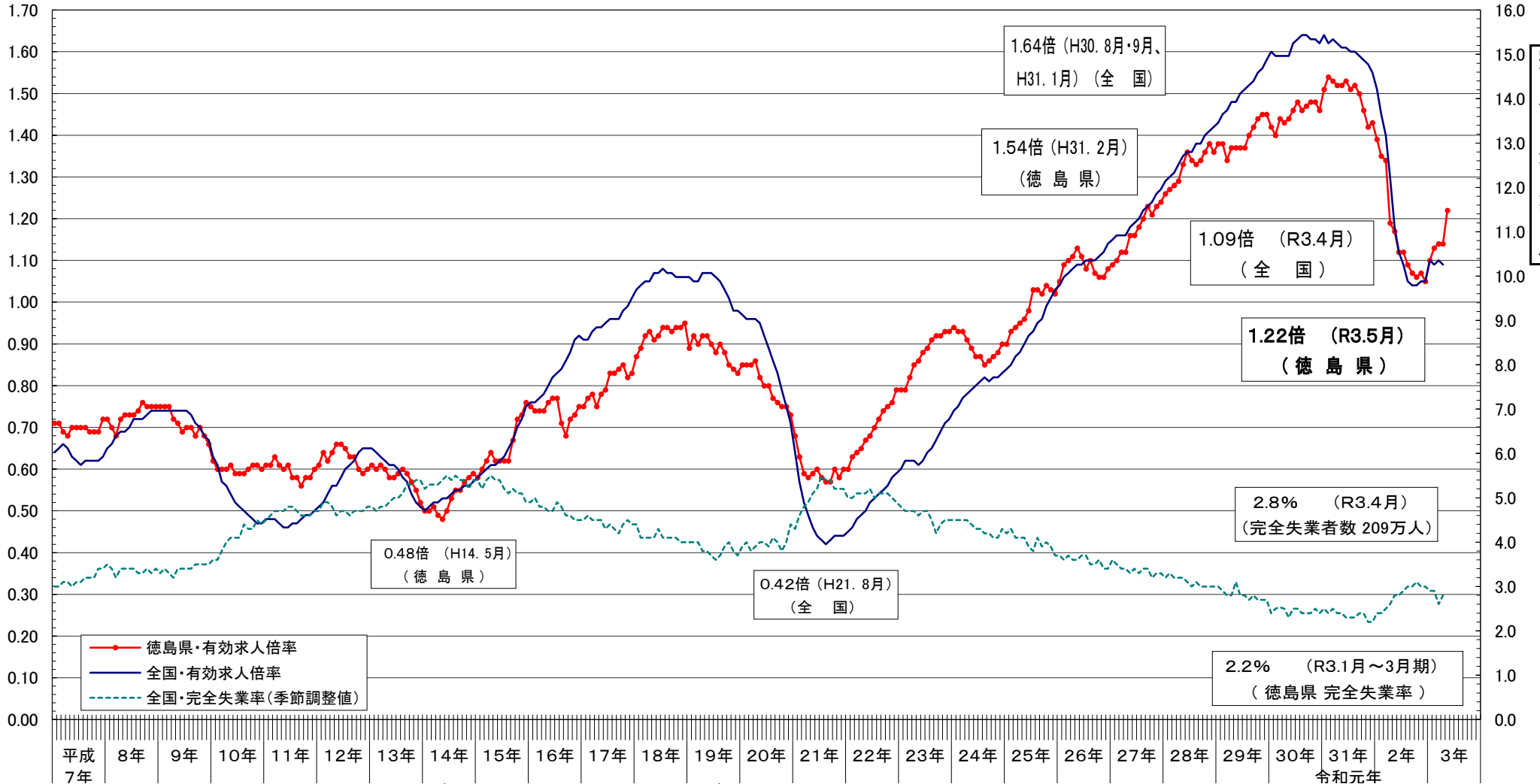

—●— 徳島県・有効求人倍率
—●— 全国・有効求人倍率
- - - 全国・完全失業率(季節調整値)

平成景気(43ヶ月)	H5・11~H9・5			H14・2			H19・10			かげろう景気(69ヶ月)																																			
阪神淡路大震災	緊急円高・経済対策発表	消費税率引上げ	金融ビッグバン	緊急雇用開発プログラム	雇用活性化総合プラン	緊急雇用対策	経済新生対策	ミスマッチ解消	日本新生のための新発展政策	緊急経済対策	総合雇用対策	改革先行プログラム	改革加速のための総合対応策	改革加速プログラム	若者自立・挑戦プログラム	若者自立・挑戦プログラム	改正労働者派遣法施行	消費税総額表示	改正労働者派遣法施行	女性の再チャレンジ支援プラン	若者の自立・挑戦のためのアクションプラン(改訂版)	成長力底上げ戦略	改正雇用保険法施行	新雇用戦略	社会保障の機能強化のための緊急対策	リーマンショック	緊急雇用対策	明日の安心と成長のための緊急経済対策	新成長戦略	三段構えの経済対策	新成長戦略実現に向けた	東日本大震災	求職者支援法施行	改正労働者派遣法施行	日本再興戦略	消費税率引上げ	改正労働者派遣法施行	熊本地震	働き方改革実現会議	改正雇用保険法施行	改正職業安定法施行	働き方改革関連法成立	経団連就活ルール撤廃決定	消費税率引上げ	新型コロナウイルス感染症拡大に伴う緊急事態宣言
H7.7.1	H7.7.4	H9.9.4	H10.10.6	H10.10.11	H10.10.11	H11.11.6	H11.11.10	H11.11.10	H12.12.10	H13.13.4	H13.13.9	H13.13.10	H14.14.10	H14.14.10	H14.14.12	H15.15.6	H16.16.3	H16.16.4	H17.17.12	H18.18.1	H19.19.2	H19.19.10	H20.20.6	H20.20.7	H20.20.9	H21.21.9	H21.21.10	H21.21.12	H22.22.6	H22.22.9	H23.23.3	H23.23.10	H24.24.10	H25.25.6	H26.26.4	H27.27.10	H28.28.4	H28.28.9	H29.29.4	H30.30.4	H30.30.6	H30.30.10	R元.10.10	R2.2.4	

年齢別常用職業紹介状況（就職機会積み上げ方式）

徳島労働局

2021年5月分

項目 区分	常用（パートを除く）								常用的パートタイム								常用計 有効求人倍率
	月間有効 求人数 (A)	新規求人数 (B)	月間有効 求職者数 (C)	新規求職 申込件数 (D)	就職件数 (E)	充足数 (F)	新規求人 倍率 (B/D)	有効求人 倍率 (A/C)	月間有効 求人数 (A)	新規求人数 (B)	月間有効 求職者数 (C)	新規求職 申込件数 (D)	就職件数 (E)	充足数 (F)	新規求人 倍率 (B/D)	有効求人 倍率 (A/C)	
19歳以下	157	51	121	24	8	9	2.13	1.30	38	7	38	4	6	2	1.75	1.00	1.23
20歳～24歳	1,139	402	877	188	57	70	2.14	1.30	226	70	225	38	21	17	1.84	1.00	1.24
25歳～29歳	1,276	407	983	190	58	71	2.14	1.30	325	81	324	44	38	20	1.84	1.00	1.22
30歳～34歳	982	355	760	167	59	63	2.13	1.29	402	116	401	63	40	28	1.84	1.00	1.19
35歳～39歳	906	282	707	134	60	50	2.10	1.28	433	181	432	98	50	44	1.85	1.00	1.18
40歳～44歳	918	285	782	147	64	52	1.94	1.17	416	151	415	82	42	37	1.84	1.00	1.11
45歳～49歳	879	297	806	166	58	55	1.79	1.09	450	161	450	88	42	39	1.83	1.00	1.06
50歳～54歳	843	253	811	148	50	46	1.71	1.04	477	137	478	75	35	34	1.83	1.00	1.02
55歳～59歳	754	191	737	114	34	35	1.68	1.02	528	143	529	78	36	35	1.83	1.00	1.01
60歳～64歳	366	99	692	109	28	20	0.91	0.53	756	221	908	146	50	57	1.51	0.83	0.70
65歳以上	160	41	509	69	14	8	0.59	0.31	907	300	1,230	220	61	82	1.36	0.74	0.61
計	8,380	2,663	7,785	1,456	490	479	1.83	1.08	4,958	1,568	5,430	936	421	395	1.68	0.91	1.01

「就職機会積み上げ方式」

個々の求人について、求人数を対象となる年齢階級<5歳刻みの11階級>の総月間有効求職者数で除して、当該求人に係る求職者一人あたりの就職機会を算定し、全有効求人についてこの就職機会を足し上げることにより、年齢別有効求人倍率を算出。

新規求人(派遣・請負・正社員)の推移

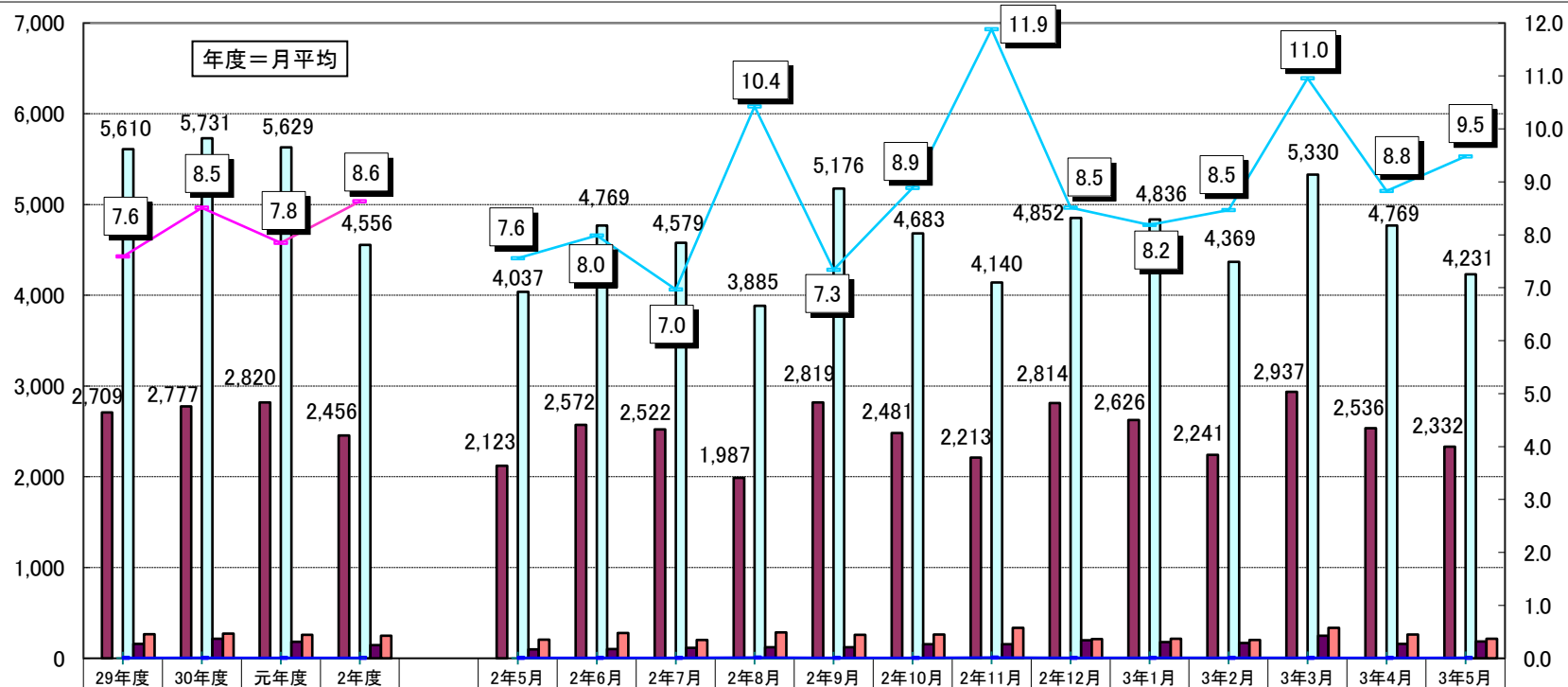

年度	29年度	30年度	元年度	2年度	2年5月	2年6月	2年7月	2年8月	2年9月	2年10月	2年11月	2年12月	3年1月	3年2月	3年3月	3年4月	3年5月
新規求人数(全数)	5,998	6,086	5,962	5,044	4,359	5,187	4,886	4,220	5,550	5,445	4,611	5,493	5,523	4,950	5,966	5,212	4,676
うち正社員求人	2,709	2,777	2,820	2,456	2,123	2,572	2,522	1,987	2,819	2,481	2,213	2,814	2,626	2,241	2,937	2,536	2,332
正社員構成比	45.2	45.6	47.3	48.7	48.7%	49.6%	51.6%	47.1%	50.8%	45.6%	48.0%	51.2%	47.5%	45.3%	49.2%	48.7%	49.9%
新規求人(常用)	5,610	5,731	5,629	4,556	4,037	4,769	4,579	3,885	5,176	4,683	4,140	4,852	4,836	4,369	5,330	4,769	4,231
うち派遣求人(常用)	159	215	183	145	98	102	116	121	121	154	156	200	180	169	248	159	187
うち請負求人(常用)	267	273	259	248	207	279	203	284	259	262	336	213	216	201	336	262	214
派遣比率	2.8	3.8	3.2	3.2	2.4	2.1	2.5	3.1	2.3	3.3	3.8	4.1	3.7	3.9	4.7	3.3	4.4
請負比率	4.8	4.8	4.6	5.4	5.1	5.9	4.4	7.3	5.0	5.6	8.1	4.4	4.5	4.6	6.3	5.5	5.1
派遣・請負比率	7.6	8.5	7.8	8.6	7.6	8.0	7.0	10.4	7.3	8.9	11.9	8.5	8.2	8.5	11.0	8.8	9.5

資料: 徳島労働局職業安定部職業安定課「職業安定業務統計」

雇用保険関係指数の推移

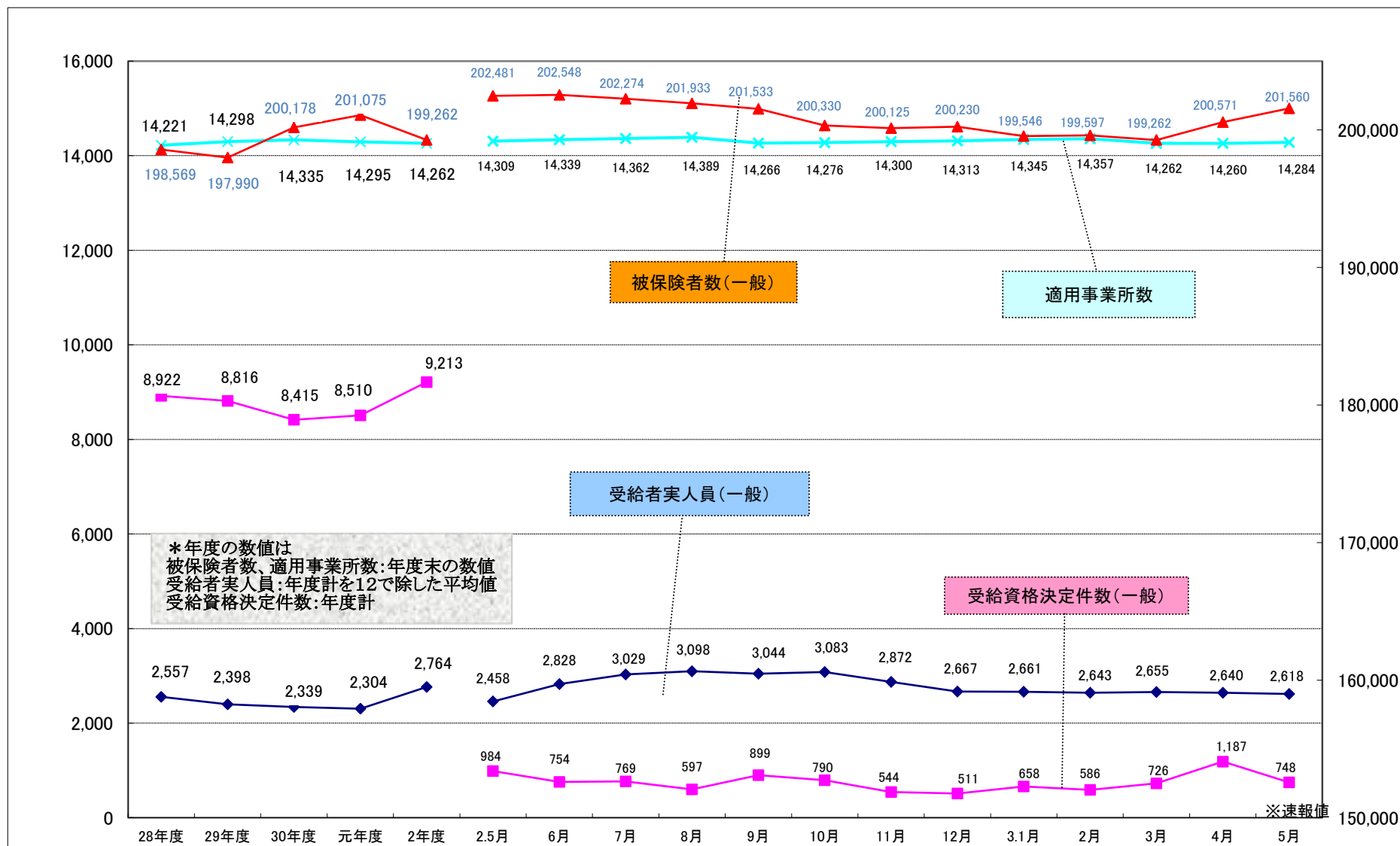

職業別有効求人・求職及び賃金の状況(常用的フルタイム)

令和3年5月 徳島労働局

職業	有効求人 数(人)	有効求職者 数(人)	有効求人 倍率 (倍)	求人賃金		求職賃金
				上限	下限	
A 管理的職業	57	16	3.56	313,056	248,444	290,000
B 専門的・技術的職業	2,477	1,045	2.37	272,023	203,352	207,623
07開発技術者	35	15	2.33	265,000	179,750	177,500
08製造技術者	43	130	0.33	342,916	190,208	199,189
09建築・土木技術者等	438	74	5.92	338,222	217,118	270,625
10情報処理・通信技術者	55	106	0.52	278,500	203,917	220,000
11その他の技術者	11	7	1.57	400,000	330,000	200,000
12医師・薬剤師等	98	22	4.45	389,083	275,450	300,000
13保健師、助産師、看護師、准看護師	683	182	3.75	263,345	209,871	221,923
14医療技術者	252	86	2.93	259,464	203,053	210,417
15その他の保健医療	98	85	1.15	230,921	190,208	188,333
16社会福祉の専門的職業	568	153	3.71	218,276	182,408	171,429
22美術家、デザイナー等	30	75	0.40	282,650	185,635	175,385
05.06.17～21.23.24その他の専門的職業	166	110	1.51	282,958	186,909	199,333
C 事務的職業	707	1,805	0.39	203,183	167,553	166,667
25一般事務員	466	1,629	0.29	192,051	159,599	165,158
26会計事務員	62	57	1.09	202,430	158,400	176,000
27生産関連事務員	24	26	0.92	228,467	183,039	183,333
28営業・販売関連事務員	148	49	3.02	245,570	203,142	191,429
29外勤事務員		5	0.00			180,000
30運輸・郵便事務	7	6	1.17	210,000	193,000	
31事務用機器操作の職業		33	0.00			183,333
D 販売の職業	728	554	1.31	259,380	188,074	190,128
32商品販売の職業	280	351	0.80	231,376	173,818	169,200
33販売類似の職業	11	9	1.22	305,000	242,500	225,000
34営業の職業	437	194	2.25	283,391	199,628	227,692
E サービスの職業	1,520	816	1.86	215,864	168,732	184,969
35家庭生活支援サービス		2	0.00			
36介護サービスの職業	828	359	2.31	203,176	164,377	175,000
37保健医療サービス	128	51	2.51	179,845	152,189	152,000
38生活衛生サービス	137	52	2.63	268,324	189,862	161,667
39飲食物調理の職業	253	181	1.40	232,787	173,842	233,611
40接客・給仕の職業	118	102	1.16	251,305	183,638	188,400
41居住施設・ビルの管理	9	15	0.60	245,000	235,000	100,000
42その他のサービス職	47	54	0.87	203,029	159,611	158,667
F 保安の職業	305	46	6.63	193,761	159,883	170,000
G 農林漁業の職業	92	93	0.99	235,593	179,647	186,000
H 生産工程の職業	787	689	1.14	235,391	171,145	199,542
49生産設備(金属)	1	13	0.08			
50生産設備(金属除く)	26	23	1.13	216,133	181,694	292,500
51生産設備(機械)	2	4	0.50			
52金属材料製造等	142	65	2.18	258,295	176,906	241,429
54製品製造・加工処理	262	263	1.00	212,343	166,846	185,682
57機械組立の職業	97	105	0.92	196,277	160,776	195,217
60機械整備・修理の職業	182	52	3.50	259,089	177,477	222,857
61製品検査(金属)	2	9	0.22	180,000	160,000	210,000
62製品検査(金属除く)	8	12	0.67	190,000	156,293	150,000
63機械検査の職業	2	6	0.33	164,160	164,160	150,000
64生産関連・生産類似	63	137	0.46	261,917	168,102	193,750
I 輸送・機械運転の職業	387	373	1.04	237,818	192,699	219,753
65鉄道運転の職業	2		999.99			
66自動車運転の職業	300	292	1.03	236,401	192,131	222,500
67船舶・航空機運転	1	1	1.00	260,000	230,000	
68その他の輸送の職業	10	26	0.38	213,116	185,228	200,000
69定置・建設機械運転	74	54	1.37	250,702	195,326	220,000
J 建設・採掘の職業	851	172	4.95	288,291	194,369	249,032
70建設躯体工事の職業	197	23	8.57	306,488	203,262	250,000
71建設の職業	169	43	3.93	273,945	188,277	260,000
72電気工事の職業	139	44	3.16	325,082	186,375	213,333
73土木の職業	346	62	5.58	272,150	200,146	260,769
74採掘の職業			0.00			
K 運搬・清掃等の職業	469	1,097	0.43	209,846	170,855	175,750
75運搬の職業	187	257	0.73	219,249	175,524	192,308
76清掃の職業	138	169	0.82	205,209	161,682	141,250
77包装の職業	4	11	0.36	191,180	191,180	
78その他の運搬等の職業	140	660	0.21	190,948	168,925	169,114
分類不能の職業		1,079	0.00			187,171
(IT関連計)	180	243	0.74	314,555	196,401	199,667
(IT技術関連小計)	90	130	0.69	336,391	202,130	216,000
(IT操作関連小計)	35	100	0.35	270,620	182,268	175,000
(IT製造関連小計)	55	13	4.23	309,314	197,196	216,667
(福祉関連計)	2,017	669	3.01	234,210	187,706	196,483
(介護関連小計)	1,191	439	2.71	212,368	172,737	175,128
(その他小計)	826	230	3.59	267,303	210,387	221,343

職業別有効求人・求職及び賃金の状況(常用的パートタイム)

令和3年5月

徳島労働局

	有効求人 数(人)	有効求職者 数(人)	有効求人 倍率 (倍)	求人賃金		求職賃 金
				上限	下限	
A 管理的職業		2	0.00			1,200
B 専門的・技術的職業	1,043	568	1.84	1,512	1,251	1,172
07開発技術者	1	7	0.14			1,033
08製造技術者	1	28	0.04			860
09建築・土木技術者等	5	21	0.24	1,679	1,579	925
10情報処理・通信技術者	5	10	0.50	1,300	1,300	800
11その他の技術者	7	3	2.33	1,105	1,105	1,100
12医師、薬剤師等	65	26	2.50	2,409	2,038	2,600
13保健師、助産師、看護師、准看護師	317	204	1.55	1,562	1,300	1,321
14医療技術者	113	35	3.23	1,482	1,202	1,069
15その他の保健医療	54	44	1.23	1,912	1,224	1,330
16社会福祉の専門的職業	283	117	2.42	1,112	997	920
22美術家、デザイナー等	10	6	1.67	958	875	800
05.06.17~21.23.24その他の専門的職業	182	67	2.72	1,487	1,060	1,405
C 事務的職業	430	1,050	0.41	984	897	938
25一般事務員	337	950	0.35	999	907	935
26会計事務員	28	24	1.17	957	874	988
27生産関連事務員	16	23	0.70	873	848	830
28営業・販売関連事務員	12	18	0.67	950	850	1,050
29外勤事務員		1	0.00			
30運輸・郵便事務	6	2	3.00	800	800	
31事務用機器操作の職業	31	32	0.97	950	850	900
D 販売の職業	350	358	0.98	939	863	861
32商品販売の職業	345	331	1.04	941	864	853
33販売類似の職業	2	4	0.50			
34営業の職業	3	23	0.13	850	850	930
E サービスの職業	1,795	713	2.52	1,062	916	868
35家庭生活支援サービス	10	5	2.00	1,246	1,091	917
36介護サービスの職業	598	195	3.07	1,182	977	901
37保健医療サービス	114	34	3.35	1,042	894	871
38生活衛生サービス	79	27	2.93	1,007	827	900
39飲食物調理の職業	485	259	1.87	959	866	856
40接客・給仕の職業	412	110	3.75	952	861	844
41居住施設・ビルの管理	7	14	0.50			833
42その他のサービス職	90	69	1.30	929	896	866
F 保安の職業	177	24	7.38	950	867	880
G 農林漁業の職業	177	104	1.70	964	897	856
H 生産工程の職業	230	212	1.08	923	846	832
49生産設備(金属)		5	0.00			
50生産設備(金属除く)	12	3	4.00	825	800	
51生産設備(機械)		2	0.00			
52金属材料製造等	4	5	0.80	818	818	
54製品製造・加工処理	177	107	1.65	907	844	818
57機械組立の職業	22	22	1.00	949	867	808
60機械整備・修理の職業	3	13	0.23	1,000	1,000	825
61製品検査(金属)	1	3	0.33	900	900	
62製品検査(金属除く)	4	11	0.36	954	820	950
63機械検査の職業	2	3	0.67			1,000
64生産関連・生産類似	5	38	0.13	1,500	800	836
I 輸送・機械運転の職業	107	102	1.05	963	919	965
65鉄道運転の職業			0.00			
66自動車運転の職業	101	78	1.29	963	919	963
67船舶・航空機運転			0.00			
68その他の輸送の職業	6	7	0.86			1,000
69定置・建設機械運転		17	0.00			967
J 建設・採掘の職業	15	28	0.54	1,550	1,175	942
70建設躯体工事の職業	1	4	0.25			800
71建設の職業	6	9	0.67	900	900	1,000
72電気工事の職業	4	7	0.57	2,500	1,500	950
73土木の職業	4	8	0.50	1,250	1,125	
74採掘の職業			0.00			
K 運搬・清掃等の職業	634	1,316	0.48	927	877	852
75運搬の職業	97	99	0.98	1,070	973	868
76清掃の職業	280	218	1.28	898	857	843
77包装の職業	34	26	1.31	928	844	814
78その他の運搬等の職業	223	973	0.23	903	867	854
分類不能の職業職業		953	0.00			858
(IT関連小計)	50	59	0.85	1,054	921	867
(IT技術関連小計)	5	18	0.28	1,300	1,300	875
(IT操作関連小計)	41	39	1.05	1,067	867	850
(IT製造関連小計)	4	2	2.00	895	895	
(福祉関連小計)	1,115	443	2.52	1,309	1,097	1,097
(介護関連小計)	750	227	3.30	1,161	977	895
(その他小計)	365	216	1.69	1,554	1,294	1,305

求人・求職バランスシート

3年5月

徳島労働局

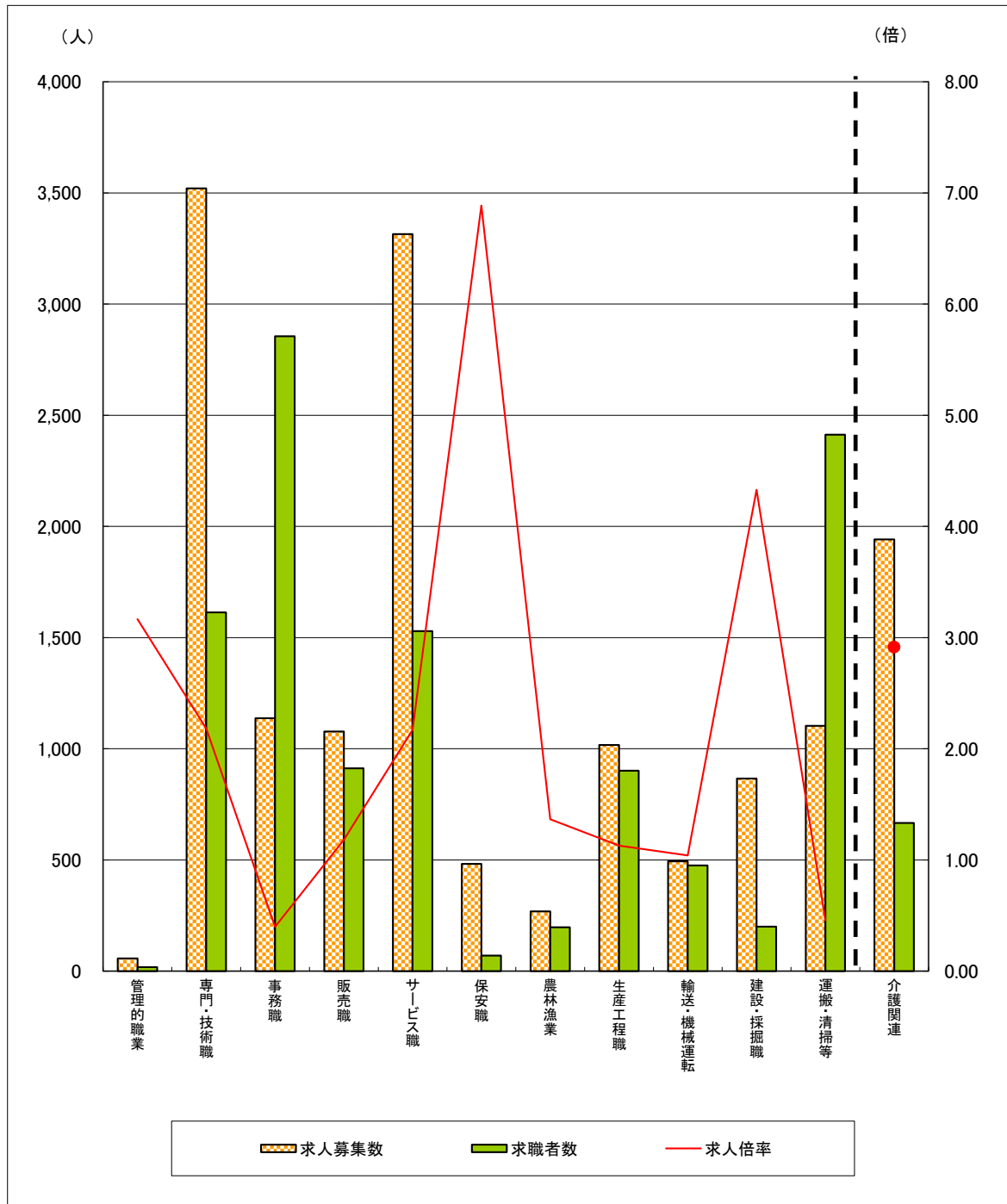

	管理的職業	専門・技術職	事務職	販売職	サービス職	保安職	農林漁業	生産工程職	輸送・機械運転	建設・採掘職	運搬・清掃等	介護関連	計
求人募集数	57	3,520	1,137	1,078	3,315	482	269	1,017	494	866	1,103	1,941	13,338
求職者数	18	1,613	2,855	912	1,529	70	197	901	475	200	2,413	666	13,215
求人倍率	3.17	2.18	0.40	1.18	2.17	6.89	1.37	1.13	1.04	4.33	0.46	2.91	1.01

- (注) 1 求人募集数・求職者数・求人倍率は、正式にはそれぞれ有効求人数・有効求職申込件数・有効求人倍率といえます。
 2 求人倍率は、求職者1人あたりの求人募集数を意味しています。
 3 求人募集数・求職者数は一般、パートの常用分のみで臨時・季節は除いています。
 4 [職業]の合計欄には、[職業分類不能]を含みます。
 5 [介護関連]は専門技術およびサービスのうち、介護関連の職業を合計したものです。