



令和2年2月27日(木)  
午後 2:00 解禁

令和2年2月27日

【照会先】

徳島労働局職業安定部職業安定課  
課長 阿部 正治  
課長 補佐 喜多 一之  
地方労働市場情報官 坂本 博士  
(電話) 088-611-5383

報道関係者 各位

## 職業安定業務統計速報(令和2年1月分)について

徳島県の有効求人倍率 1.39倍(季節調整値)      全国 1.57倍(12月)      四国 1.56倍(12月)

### 1. 概況

- ・有効求人倍率(季節調整値)は1.39倍で、前月を0.06ポイント下回った。
- ・新規求人倍率(季節調整値)は2.20倍で、前月を0.14ポイント下回った。
- ・有効求人数(原数値)は、前年同月比5.3%減(4か月連続)の16,661人、有効求職者数(原数値)は、前年同月比2.6%増(9か月連続)の11,069人となった。
- ・正社員の有効求人倍率(原数値)は1.14倍で、前年同月を0.04ポイント下回った。

- 県央地域(徳島、小松島出張所、鳴門、吉野川管内) 1.61倍(前年同月1.69倍)
- 県西地域(美馬、三好管内) 1.23倍(前年同月1.55倍)
- 県南地域(阿南、牟岐出張所管内) 1.04倍(前年同月1.29倍)

#### <職業別有効求人倍率>

常用フルタイム

| 職業別          | 有効求人倍率 |
|--------------|--------|
| 計            | 1.36   |
| 管理的職業        | 2.58   |
| 専門・技術的職業     | 2.94   |
| 事務的職業        | 0.58   |
| 販売の職業        | 1.77   |
| サービスの職業      | 2.30   |
| 保安の職業        | 5.33   |
| 農林漁業の職業      | 1.11   |
| 生産工程の職業      | 1.14   |
| 輸送・機械運転の職業   | 1.62   |
| 建設・採掘の職業     | 4.59   |
| 運搬・清掃・包装等の職業 | 0.44   |

(参考:福祉関連職業合計 3.63)

#### <有効求人倍率の推移(季節調整値)>

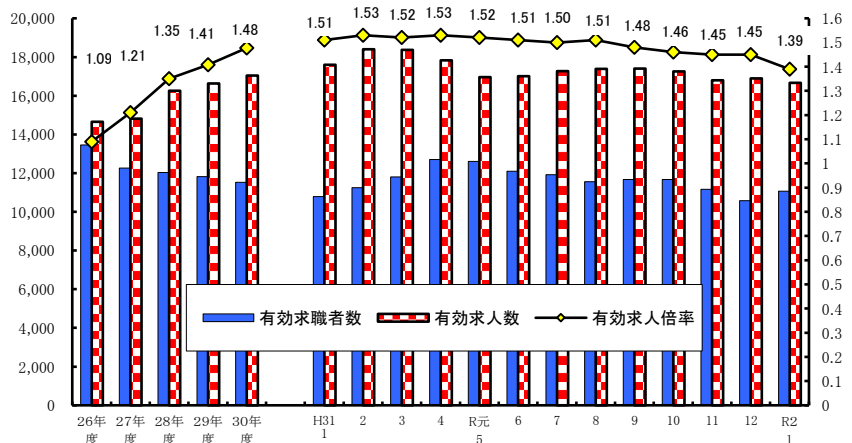

令和元年12月以前の数値は新季節指数により改訂されている。  
(季節調整法はセンサス局法Ⅱ(X-12-ARIMA)による。)

## 2. 新規求人の動き

- ・新規求人数(原数値)は、前年同月比では10.4%減(2か月ぶり)の6,287人となった。
- ・新規求人数に占める正社員求人の割合は46.1%となり、前年同月を2.4ポイント上回った。
- ・新規求人数(パートを含む)を産業分類(大分類)で見ると、前年同月比で増加したものは、卸売業、小売業6.2%(53人)、医療、福祉2.6%(53人)などで、減少したものはサービス業▲34.3%(323人)、宿泊業、飲食サービス業▲35.6%(217人)、製造業▲18.0%(118人)などである。

## 3. 新規求職の動き

- ・新規求職者数(原数値)は、前年同月比0.7%増(2か月連続)の2,815人となった。
- ・新規常用求職者は前年同月比で0.7%増の2,803人、パート求職者は同9.1%増の976人となった。
- ・新規常用求職者(パートを除く)の求職理由別状況をみると、前年同月比で在職者は10.9%減(2か月ぶり)、事業主都合離職者4.1%増(2か月連続)、定年到達者40.6%減(3か月連続)、自己都合離職者0.7%減(4か月連続)、無業者31.3%増(14か月ぶり)となった。

<年齢別新規常用求職者(パートを除く)>

| 年齢別   | 求職者数  | 前年同月比   |
|-------|-------|---------|
| 計     | 1,837 | ▲ 2.9%  |
| 24歳以下 | 235   | ▲ 16.1% |
| 25～34 | 496   | ▲ 1.0%  |
| 35～44 | 394   | ▲ 3.0%  |
| 45～54 | 369   | 5.1%    |
| 55～59 | 152   | 10.1%   |
| 60～64 | 114   | ▲ 19.7% |
| 65歳以上 | 77    | 4.1%    |

<求職理由別新規常用求職者(パートを除く)>

| 求職理由別  | 求職者数  | 構成比   | 前年同月比   |
|--------|-------|-------|---------|
| 計      | 1,837 | -     | ▲ 2.9%  |
| 在職者    | 664   | 36.1% | ▲ 10.9% |
| 離職者    | 1,022 | 55.6% | ▲ 1.0%  |
| 事業主都合  | 254   | 13.8% | 4.1%    |
| 定年到達者  | 19    | 1.0%  | ▲ 40.6% |
| 自己都合   | 727   | 39.6% | ▲ 0.7%  |
| 自営・その他 | 20    | 1.1%  | ▲ 4.8%  |
| 無業者    | 151   | 8.2%  | 31.3%   |

## 4. 就職の動き

- ・就職件数は前年同月比9.1%減の842件となった。
- ・就職率は前年同月比3.2ポイント減の29.9%となった。

## 5. 雇用保険の動き

- ・雇用保険被保険者数は201,120人で前年同月比0.4%増、資格取得者数は2,053人(同11.9%増)、資格喪失者数は2,734人(同5.6%増)となった。
- ・受給資格決定件数は673件(※速報値)(前年同月687件)で、前年同月比2.0%減(6か月連続)となった。
- ・受給者実人員は2,114人(前年同月2,256人)で、前年同月比6.3%減(4か月連続)となった。

<年齢別雇用保険受給者実人員>

| 年齢別     | 実人員   | 前年同月比   |
|---------|-------|---------|
| 計       | 2,114 | ▲ 6.3%  |
| 29歳以下   | 306   | ▲ 9.2%  |
| 30歳～44歳 | 587   | ▲ 13.9% |
| 45歳～59歳 | 692   | ▲ 2.7%  |
| 60歳以上   | 529   | 0.6%    |

<産業別雇用保険資格喪失者>

| 産業別    | 資格喪失者数 | うち事業主都合 | 事業主都合割合 |
|--------|--------|---------|---------|
| 産業計    | 2,734  | 201     | 7.4%    |
| 建設業    | 207    | 24      | 11.6%   |
| 製造業    | 527    | 88      | 16.7%   |
| 運輸、郵便業 | 118    | 11      | 9.3%    |
| 卸売、小売業 | 275    | 31      | 11.3%   |
| 医療、福祉  | 5,743  | 18      | 0.3%    |
| サービス業  | 346    | 6       | 1.7%    |

## 6. 県内の雇用失業情勢

有効求人倍率は1倍台で推移しており、雇用失業情勢は、改善が進んでいる。

このような状況の中、求人・求職者のニーズや状況に応じた的確な職業紹介及び求職者支援訓練等への誘導、さらに担当者制による積極的な個別支援などきめ細かな就職支援を図っていく。

# I 職業紹介の状況

季節調整値欄の「r」は季節調整替え後の修正値を示す。

No.1

| 項目<br><br>年月 |           | 労働市場                               |                           |                           |                           |                              |                         |              |         |                      |                      |              |              |
|--------------|-----------|------------------------------------|---------------------------|---------------------------|---------------------------|------------------------------|-------------------------|--------------|---------|----------------------|----------------------|--------------|--------------|
|              |           | 1. 一般労働者 { 日雇・学卒 ( 中学、高校 ) を除く全数 } |                           |                           |                           |                              |                         |              |         |                      |                      |              |              |
|              |           | 求職                                 |                           | 求人                        |                           | 就職                           | 充足                      | 求人倍率         |         |                      |                      | 就職率          | 充足率          |
|              |           | ①<br>新求<br>求職<br>件<br>(件)          | ②<br>有効<br>求職<br>者<br>(人) | ③<br>新規<br>求人<br>数<br>(人) | ④<br>有効<br>求人<br>数<br>(人) | ⑤<br>就<br>職<br>件<br>数<br>(件) | ⑥<br>充<br>足<br>数<br>(人) | ⑦<br>有<br>効  |         | ⑧<br>新<br>規          |                      | 新<br>規       | 充<br>足<br>率  |
|              |           |                                    |                           |                           |                           | ④ / ②<br>(倍)                 |                         | ③ / ①<br>(倍) |         | ⑤ / ①<br>×100<br>(%) | ⑥ / ③<br>×100<br>(%) |              |              |
| 徳島県          | 平成27年度平均  | 2,884                              | 12,255                    | 5,499                     | 14,815                    | 1,261                        | 1,203                   | 1.21         | -       | 1.91                 | -                    | 43.7         | 21.9         |
|              | 平成28年度平均  | 2,832                              | 12,033                    | 5,916                     | 16,257                    | 1,253                        | 1,177                   | 1.35         | -       | 2.09                 | -                    | 44.2         | 19.9         |
|              | 平成29年度平均  | 2,756                              | 11,819                    | 5,998                     | 16,634                    | 1,206                        | 1,137                   | 1.41         | -       | 2.18                 | -                    | 43.8         | 19.0         |
|              | 平成30年度平均  | 2,646                              | 11,531                    | 6,086                     | 17,037                    | 1,116                        | 1,049                   | 1.48         | -       | 2.30                 | -                    | 42.2         | 17.2         |
|              | 前年度対比     | ▲ 4.0                              | ▲ 2.4                     | 1.5                       | 2.4                       | ▲ 7.5                        | ▲ 7.7                   | ポ0.07        | -       | ポ0.12                | -                    | ポ▲1.6        | ポ▲1.8        |
|              | 平成31年 1月  | 2,796                              | 10,791                    | 7,019                     | 17,599                    | 926                          | 851                     | 1.63         | r 1.51  | 2.51                 | r 2.48               | 33.1         | 12.1         |
|              | 2月        | 2,734                              | 11,246                    | 6,442                     | 18,403                    | 1,053                        | 966                     | 1.64         | r 1.53  | 2.36                 | r 2.31               | 38.5         | 15.0         |
|              | 3月        | 2,814                              | 11,804                    | 6,250                     | 18,367                    | 1,262                        | 1,210                   | 1.56         | r 1.52  | 2.22                 | r 2.39               | 44.8         | 19.4         |
|              | 4月        | 3,681                              | 12,697                    | 6,558                     | 17,828                    | 1,364                        | 1,297                   | 1.40         | r 1.53  | 1.78                 | r 2.53               | 37.1         | 19.8         |
|              | 令和元年 5月   | 2,848                              | 12,599                    | 5,482                     | 16,968                    | 1,231                        | 1,166                   | 1.35         | r 1.52  | 1.92                 | r 2.33               | 43.2         | 21.3         |
|              | 6月        | 2,354                              | 12,095                    | 5,972                     | 17,006                    | 1,163                        | 1,082                   | 1.41         | r 1.51  | 2.54                 | r 2.41               | 49.4         | 18.1         |
|              | 7月        | 2,563                              | 11,923                    | 6,758                     | 17,273                    | 1,102                        | 1,045                   | 1.45         | r 1.50  | 2.64                 | 2.43                 | 43.0         | 15.5         |
|              | 8月        | 2,263                              | 11,553                    | 5,716                     | 17,379                    | 953                          | 877                     | 1.50         | r 1.51  | 2.53                 | r 2.39               | 42.1         | 15.3         |
|              | 9月        | 2,516                              | 11,670                    | 5,842                     | 17,406                    | 1,080                        | 1,002                   | 1.49         | 1.48    | 2.32                 | r 2.30               | 42.9         | 17.2         |
|              | 10月       | 2,523                              | 11,664                    | 6,553                     | 17,255                    | 1,151                        | 1,089                   | 1.48         | r 1.46  | 2.60                 | r 2.45               | 45.6         | 16.6         |
| 11月          | 2,088     | 11,165                             | 5,211                     | 16,801                    | 1,009                     | 965                          | 1.50                    | r 1.45       | 2.50    | r 2.19               | 48.3                 | 18.5         |              |
| 12月          | 1,896     | 10,578                             | 5,901                     | 16,893                    | 901                       | 871                          | 1.60                    | r 1.45       | 3.11    | r 2.34               | 47.5                 | 14.8         |              |
| 令和 2年 1月     | 2,815     | 11,069                             | 6,287                     | 16,661                    | 842                       | 800                          | 1.51                    | 1.39         | 2.23    | 2.20                 | 29.9                 | 12.7         |              |
| 对前月比 (%)     | -         | -                                  | -                         | -                         | -                         | -                            | -                       | -            | ポ▲0.06  | -                    | ポ▲0.14               | -            | -            |
| 对前年同月比 (%)   | 0.7       | 2.6                                | ▲ 10.4                    | ▲ 5.3                     | ▲ 9.1                     | ▲ 6.0                        | ポ▲ 0.12                 | -            | ポ▲ 0.28 | -                    | ポ▲3.2                | ポ 0.6        |              |
| 安定所別<br>(1月) | 徳島        | 1,151                              | 4,949                     | 3,258                     | 8,936                     | 308                          | 361                     | 1.81         | -       | 2.83                 | -                    | 26.8         | 11.1         |
|              | 小松島出張所    | 185                                | 675                       | 496                       | 1,219                     | 78                           | 77                      | 1.81         | -       | 2.68                 | -                    | 42.2         | 15.5         |
|              | 三好        | 142                                | 524                       | 409                       | 896                       | 42                           | 35                      | 1.71         | -       | 2.88                 | -                    | 29.6         | 8.6          |
|              | 美馬        | 253                                | 766                       | 260                       | 693                       | 80                           | 70                      | 0.90         | -       | 1.03                 | -                    | 31.6         | 26.9         |
|              | 阿南        | 228                                | 953                       | 344                       | 965                       | 88                           | 66                      | 1.01         | -       | 1.51                 | -                    | 38.6         | 19.2         |
|              | 牟岐出張所     | 51                                 | 248                       | 97                        | 284                       | 16                           | 12                      | 1.15         | -       | 1.90                 | -                    | 31.4         | 12.4         |
|              | 吉野川<br>鳴門 | 304<br>501                         | 1,100<br>1,854            | 466<br>957                | 1,047<br>2,621            | 105<br>125                   | 63<br>116               | 0.95<br>1.41 | -<br>-  | 1.53<br>1.91         | -<br>-               | 34.5<br>25.0 | 13.5<br>12.1 |
| 全国           | 平成30年 12月 | 千件<br>302                          | 千人<br>1,583               | 千人<br>869                 | 千人<br>2,746               | 千件<br>111                    | 千人<br>111               | 1.73         | r 1.62  | 2.88                 | r 2.42               | 36.8         | 12.8         |
|              | 平成31年 1月  | 435                                | 1,616                     | 1,059                     | 2,768                     | 105                          | 105                     | 1.71         | 1.63    | 2.43                 | r 2.44               | 24.2         | 9.9          |
|              | 2月        | 416                                | 1,664                     | 1,037                     | 2,857                     | 130                          | 130                     | 1.72         | 1.63    | 2.49                 | r 2.45               | 31.3         | 12.5         |
|              | 3月        | 423                                | 1,736                     | 950                       | 2,884                     | 166                          | 166                     | 1.66         | r 1.62  | 2.24                 | r 2.43               | 39.1         | 17.4         |
|              | 4月        | 522                                | 1,822                     | 963                       | 2,768                     | 145                          | 145                     | 1.52         | 1.63    | 1.85                 | r 2.44               | 27.9         | 15.1         |
|              | 令和元年 5月   | 417                                | 1,817                     | 939                       | 2,696                     | 136                          | 136                     | 1.48         | 1.62    | 2.25                 | r 2.40               | 32.6         | 14.5         |
|              | 6月        | 373                                | 1,773                     | 926                       | 2,683                     | 130                          | 130                     | 1.51         | 1.61    | 2.48                 | r 2.38               | 34.9         | 14.1         |
|              | 7月        | 396                                | 1,744                     | 980                       | 2,709                     | 130                          | 130                     | 1.55         | 1.59    | 2.48                 | r 2.37               | 32.7         | 13.2         |
|              | 8月        | 350                                | 1,698                     | 918                       | 2,680                     | 109                          | 109                     | 1.58         | 1.59    | 2.63                 | r 2.43               | 31.1         | 11.8         |
|              | 9月        | 378                                | 1,699                     | 917                       | 2,695                     | 122                          | 122                     | 1.59         | r 1.58  | 2.43                 | r 2.35               | 32.4         | 13.3         |
|              | 10月       | 390                                | 1,706                     | 1,028                     | 2,730                     | 129                          | 129                     | 1.60         | r 1.58  | 2.64                 | r 2.43               | 33.2         | 12.6         |
|              | 11月       | 338                                | 1,659                     | 902                       | 2,702                     | 115                          | 115                     | 1.63         | 1.57    | 2.67                 | r 2.38               | 34.1         | 12.8         |
|              | 12月       | 314                                | 1,587                     | 888                       | 2,666                     | 105                          | 105                     | 1.68         | 1.57    | 2.83                 | r 2.44               | 33.1         | 11.8         |

| 労働市場                             |                            |                                 |                      |                            |                            |                       |                       |                      |                      |                  |                 |                            |                       |            |
|----------------------------------|----------------------------|---------------------------------|----------------------|----------------------------|----------------------------|-----------------------|-----------------------|----------------------|----------------------|------------------|-----------------|----------------------------|-----------------------|------------|
| 2. 1.のうち中高年齢者(45才以上)<br>(パートを除く) |                            |                                 |                      | 3. 1.のうち<br>パート            |                            |                       |                       |                      | 4. 正社員<br>(パートを除く常用) |                  |                 |                            |                       |            |
| ⑩<br>新規<br>求職<br>件数<br>(件)       | ⑪<br>有効<br>求職<br>者数<br>(人) | ⑫<br>⑩のうち<br>55才以<br>上の者<br>(人) | ⑬<br>就職<br>件数<br>(件) | ⑭<br>新規<br>求職<br>件数<br>(件) | ⑮<br>有効<br>求職<br>者数<br>(人) | ⑯<br>新規<br>求人数<br>(人) | ⑰<br>有効<br>求人数<br>(人) | ⑱<br>就職<br>件数<br>(件) | 新規<br>求人数<br>(人)     | 有効<br>求人数<br>(人) | 就職<br>件数<br>(件) | フルタイム<br>有効<br>求職者数<br>(人) | 有効<br>求人<br>倍率<br>(倍) | 充足率<br>(%) |
| 653                              | 3,216                      | 1,732                           | 228                  | 890                        | 3,863                      | 2,342                 | 6,293                 | 495                  | 2,416                | 6,607            | 561             | 8,358                      | 0.79                  | 22.6       |
| 633                              | 3,105                      | 1,614                           | 238                  | 892                        | 3,927                      | 2,568                 | 6,980                 | 488                  | 2,521                | 7,068            | 561             | 8,082                      | 0.87                  | 21.4       |
| 657                              | 3,107                      | 1,591                           | 240                  | 912                        | 4,088                      | 2,449                 | 6,811                 | 479                  | 2,709                | 7,544            | 537             | 7,704                      | 0.98                  | 19.0       |
| 655                              | 3,016                      | 1,592                           | 244                  | 889                        | 4,129                      | 2,453                 | 6,792                 | 446                  | 2,777                | 7,920            | 502             | 7,379                      | 1.07                  | 17.1       |
| ▲0.3                             | ▲2.9                       | 0.1                             | 1.7                  | ▲2.5                       | 1.0                        | 0.2                   | ▲0.3                  | ▲6.9                 | 2.5                  | 5.0              | ▲6.5            | ▲4.2                       | ポ▲0.09                | ポ▲1.9      |
| 708                              | 2,811                      | 1,461                           | 214                  | 895                        | 3,840                      | 2,741                 | 6,817                 | 359                  | 3,064                | 8,196            | 462             | 6,926                      | 1.18                  | 14.2       |
| 703                              | 2,970                      | 1,561                           | 247                  | 853                        | 3,865                      | 2,631                 | 7,189                 | 387                  | 2,839                | 8,394            | 493             | 7,358                      | 1.14                  | 16.2       |
| 758                              | 3,192                      | 1,652                           | 273                  | 897                        | 3,995                      | 2,654                 | 7,553                 | 509                  | 2,674                | 8,160            | 494             | 7,782                      | 1.05                  | 18.4       |
| 958                              | 3,418                      | 1,838                           | 324                  | 1,457                      | 4,617                      | 2,749                 | 7,385                 | 523                  | 3,029                | 8,158            | 612             | 8,053                      | 1.01                  | 19.4       |
| 676                              | 3,325                      | 1,780                           | 244                  | 1,051                      | 4,791                      | 2,085                 | 6,790                 | 545                  | 2,678                | 8,029            | 521             | 7,782                      | 1.03                  | 19.0       |
| 592                              | 3,212                      | 1,710                           | 286                  | 808                        | 4,606                      | 2,267                 | 6,645                 | 478                  | 2,924                | 8,236            | 520             | 7,470                      | 1.10                  | 16.7       |
| 685                              | 3,224                      | 1,728                           | 258                  | 860                        | 4,469                      | 2,783                 | 6,698                 | 434                  | 3,193                | 8,447            | 500             | 7,435                      | 1.14                  | 15.3       |
| 570                              | 3,141                      | 1,672                           | 241                  | 723                        | 4,276                      | 2,180                 | 6,729                 | 364                  | 2,803                | 8,521            | 433             | 7,252                      | 1.17                  | 14.2       |
| 613                              | 3,129                      | 1,673                           | 226                  | 908                        | 4,370                      | 2,400                 | 6,945                 | 421                  | 2,724                | 8,359            | 506             | 7,274                      | 1.15                  | 17.3       |
| 634                              | 3,156                      | 1,680                           | 276                  | 905                        | 4,359                      | 2,732                 | 6,943                 | 472                  | 3,091                | 8,286            | 544             | 7,283                      | 1.14                  | 16.9       |
| 561                              | 3,054                      | 1,615                           | 238                  | 751                        | 4,228                      | 2,163                 | 6,941                 | 436                  | 2,465                | 7,937            | 454             | 6,916                      | 1.15                  | 18.3       |
| 486                              | 2,918                      | 1,555                           | 208                  | 648                        | 3,996                      | 2,340                 | 6,858                 | 393                  | 2,842                | 8,082            | 396             | 6,561                      | 1.23                  | 13.7       |
| 713                              | 3,039                      | 1,605                           | 173                  | 976                        | 4,129                      | 2,563                 | 6,747                 | 370                  | 2,899                | 7,921            | 392             | 6,924                      | 1.14                  | 13.2       |
| -                                | -                          | -                               | -                    | -                          | -                          | -                     | -                     | -                    | -                    | -                | -               | -                          | -                     | -          |
| 0.7                              | 8.1                        | 9.9                             | ▲19.2                | 9.1                        | 7.5                        | ▲6.5                  | ▲1.0                  | 3.1                  | ▲5.4                 | ▲3.4             | ▲15.2           | ▲0.0                       | ポ▲0.04                | ポ▲1.0      |
| 295                              | 1,384                      | 718                             | 72                   | 372                        | 1,754                      | 1,212                 | 3,467                 | 118                  | 1,507                | 4,239            | 168             | 3,192                      | 1.33                  | 13.3       |
| 48                               | 189                        | 100                             | 8                    | 62                         | 250                        | 274                   | 562                   | 50                   | 194                  | 587              | 28              | 425                        | 1.38                  | 10.8       |
| 36                               | 137                        | 82                              | 9                    | 54                         | 227                        | 202                   | 405                   | 14                   | 169                  | 407              | 27              | 297                        | 1.37                  | 13.6       |
| 62                               | 195                        | 112                             | 19                   | 87                         | 324                        | 99                    | 269                   | 31                   | 142                  | 374              | 31              | 442                        | 0.85                  | 19.7       |
| 63                               | 275                        | 160                             | 14                   | 75                         | 370                        | 128                   | 384                   | 44                   | 186                  | 482              | 36              | 582                        | 0.83                  | 15.1       |
| 15                               | 77                         | 34                              | 3                    | 22                         | 93                         | 43                    | 112                   | 10                   | 27                   | 95               | 3               | 155                        | 0.61                  | 18.5       |
| 83                               | 321                        | 176                             | 20                   | 107                        | 407                        | 189                   | 447                   | 42                   | 203                  | 473              | 51              | 688                        | 0.69                  | 9.9        |
| 111                              | 461                        | 223                             | 28                   | 197                        | 704                        | 416                   | 1,101                 | 61                   | 471                  | 1,264            | 48              | 1,143                      | 1.11                  | 12.1       |
| 千件                               | 千人                         | 千人                              | 千件                   | 138                        | 千人                         | 千人                    | 千人                    | 千件                   | 千人                   | 千人               | 千件              | 千人                         |                       |            |
| 96                               | 448                        | 225                             | 26                   | 88                         | 553                        | 336                   | 1,084                 | 45                   | 386                  | 1,222            | 50              | 994                        | 1.23                  | 12.9       |
| 127                              | 465                        | 234                             | 26                   | 138                        | 555                        | 425                   | 1,088                 | 42                   | 462                  | 1,235            | 48              | 1,021                      | 1.21                  | 10.4       |
| 117                              | 473                        | 235                             | 31                   | 138                        | 576                        | 425                   | 1,136                 | 53                   | 439                  | 1,257            | 57              | 1,064                      | 1.18                  | 12.9       |
| 118                              | 488                        | 243                             | 39                   | 140                        | 605                        | 388                   | 1,160                 | 72                   | 409                  | 1,265            | 64              | 1,111                      | 1.14                  | 15.5       |
| 145                              | 511                        | 262                             | 34                   | 199                        | 661                        | 389                   | 1,110                 | 62                   | 427                  | 1,232            | 60              | 1,142                      | 1.08                  | 14.0       |
| 109                              | 498                        | 255                             | 32                   | 154                        | 676                        | 380                   | 1,082                 | 59                   | 417                  | 1,208            | 57              | 1,129                      | 1.07                  | 13.6       |
| 100                              | 486                        | 248                             | 31                   | 130                        | 667                        | 369                   | 1,069                 | 56                   | 412                  | 1,210            | 55              | 1,096                      | 1.10                  | 13.3       |
| 110                              | 482                        | 242                             | 32                   | 132                        | 639                        | 390                   | 1,071                 | 54                   | 440                  | 1,228            | 57              | 1,096                      | 1.12                  | 12.9       |
| 95                               | 471                        | 233                             | 28                   | 116                        | 614                        | 363                   | 1,053                 | 43                   | 412                  | 1,219            | 50              | 1,077                      | 1.13                  | 12.1       |
| 98                               | 467                        | 230                             | 30                   | 134                        | 619                        | 363                   | 1,060                 | 51                   | 413                  | 1,226            | 54              | 1,074                      | 1.14                  | 13.1       |
| 106                              | 470                        | 231                             | 32                   | 136                        | 625                        | 424                   | 1,083                 | 54                   | 449                  | 1,236            | 57              | 1,076                      | 1.15                  | 12.6       |
| 96                               | 460                        | 228                             | 28                   | 114                        | 608                        | 364                   | 1,078                 | 49                   | 402                  | 1,221            | 50              | 1,038                      | 1.18                  | 12.5       |
| 102                              | 459                        | 234                             | 26                   | 95                         | 566                        | 355                   | 1,067                 | 44                   | 394                  | 1,201            | 46              | 989                        | 1.21                  | 11.6       |

| 項目<br>年月  |           | 労働市場                                  |                                |                               |                               |                              |                         |                           |                       |                                   |                         | ※ 今月の動き ※<br>○ 1月の新規求人数は、6,287人で対前年同月比10.4%の減少となった。<br>これをパートを含む主な産業分類(大分類)についてみると、前年同月比で増加したものは、卸売業、小売業6.2%(53人)、医療、福祉2.6%(53人)などで、減少したものはサービス業▲34.3%(323人)、宿泊業、飲食サービス業▲35.6%(217人)、製造業▲18.0%(118人)などである。<br>また、パートタイム求人は2,563人で、対前年同月比は6.5%減少となった。<br>○ 新規求職者2,815人で、対前年同月比は0.7%増加となった。<br>受給資格決定件数は673件で前年同月比2.04%減少、受給者実人員は2,114人で同6.29%減少した。<br>○ 有効求人倍率(季節調整値)は、1.39倍で前月を0.06ポイント下回った。<br><br>新季節指数による改訂<br>求人倍率(季節調整値)は全数に係る数値で、令和元年12月以前の数値は新季節指数により改訂されている。<br><br>有効求人倍率(季節調整値)<br>徳島 1月 1.39倍<br>全国 12月 1.57倍<br>労働力調査関係<br>資料出所:総務省統計局<br>完全失業者数 完全失業率<br>季節調整値 |       |         |
|-----------|-----------|---------------------------------------|--------------------------------|-------------------------------|-------------------------------|------------------------------|-------------------------|---------------------------|-----------------------|-----------------------------------|-------------------------|---|-------|---------|
|           |           | 1. のうち<br>5. 常用 { 日雇・学卒(中学、高校)を除く全数 } |                                |                               |                               |                              |                         |                           |                       |                                   |                         |   |       |         |
|           |           | 求職                                    |                                | 求人                            |                               | 就職                           | 充足                      | 求人倍率                      |                       | 就職率                               | 充足率                     |   |       |         |
|           |           | ①<br>新規<br>求職<br>件<br>数<br>(件)        | ②<br>有効<br>求職<br>者<br>数<br>(人) | ③<br>新規<br>求<br>人<br>数<br>(人) | ④<br>有効<br>求<br>人<br>数<br>(人) | ⑤<br>就<br>職<br>件<br>数<br>(件) | ⑥<br>充<br>足<br>数<br>(人) | ⑦<br>有<br>効<br>④/②<br>(倍) | ⑧<br>新規<br>③/①<br>(倍) | ⑨<br>新<br>規<br>⑤/①<br>×100<br>(%) | ⑩<br>⑥/③<br>×100<br>(%) |   |       |         |
| 徳島県       | 平成27年度平均  | 2,864                                 | 12,200                         | 4,993                         | 13,543                        | 1,142                        | 1,093                   | 1.11                      | 1.74                  | 39.9                              | 21.9                    | ○ 1月の新規求人数は、6,287人で対前年同月比10.4%の減少となった。<br>これをパートを含む主な産業分類(大分類)についてみると、前年同月比で増加したものは、卸売業、小売業6.2%(53人)、医療、福祉2.6%(53人)などで、減少したものはサービス業▲34.3%(323人)、宿泊業、飲食サービス業▲35.6%(217人)、製造業▲18.0%(118人)などである。<br>また、パートタイム求人は2,563人で、対前年同月比は6.5%減少となった。<br>○ 新規求職者2,815人で、対前年同月比は0.7%増加となった。<br>受給資格決定件数は673件で前年同月比2.04%減少、受給者実人員は2,114人で同6.29%減少した。<br>○ 有効求人倍率(季節調整値)は、1.39倍で前月を0.06ポイント下回った。<br><br>新季節指数による改訂<br>求人倍率(季節調整値)は全数に係る数値で、令和元年12月以前の数値は新季節指数により改訂されている。<br><br>有効求人倍率(季節調整値)<br>徳島 1月 1.39倍<br>全国 12月 1.57倍<br>労働力調査関係<br>資料出所:総務省統計局<br>完全失業者数 完全失業率<br>季節調整値              |       |         |
|           | 平成28年度平均  | 2,820                                 | 11,989                         | 5,462                         | 15,047                        | 1,145                        | 1,086                   | 1.26                      | 1.94                  | 40.6                              | 19.9                    |   |       |         |
|           | 平成29年度平均  | 2,741                                 | 11,773                         | 5,610                         | 15,600                        | 1,106                        | 1,053                   | 1.33                      | 2.05                  | 40.4                              | 18.8                    |   |       |         |
|           | 平成30年度平均  | 2,635                                 | 11,493                         | 5,731                         | 16,126                        | 1,031                        | 975                     | 1.40                      | 2.17                  | 39.1                              | 17.0                    |   |       |         |
|           | 前年度対比     | ▲ 3.9                                 | ▲ 2.4                          | 2.2                           | 3.4                           | ▲ 6.8                        | ▲ 7.4                   | ポ0.07                     | ポ0.12                 | ポ▲1.3                             | ポ▲1.8                   |   |       |         |
|           | 平成31年 1月  | 2,784                                 | 10,754                         | 6,692                         | 16,788                        | 822                          | 762                     | 1.56                      | 2.40                  | 29.5                              | 11.4                    |   |       |         |
|           | 2月        | 2,723                                 | 11,210                         | 6,035                         | 17,487                        | 968                          | 901                     | 1.56                      | 2.22                  | 35.5                              | 14.9                    |   |       |         |
|           | 3月        | 2,798                                 | 11,763                         | 5,993                         | 17,507                        | 1,173                        | 1,138                   | 1.49                      | 2.14                  | 41.9                              | 19.0                    |   |       |         |
|           | 4月        | 3,669                                 | 12,655                         | 6,398                         | 17,218                        | 1,301                        | 1,245                   | 1.36                      | 1.74                  | 35.5                              | 19.5                    |   |       |         |
|           | 令和元年 5月   | 2,832                                 | 12,553                         | 5,351                         | 16,544                        | 1,165                        | 1,111                   | 1.32                      | 1.89                  | 41.1                              | 20.8                    |   |       |         |
|           | 6月        | 2,342                                 | 12,053                         | 5,727                         | 16,547                        | 1,105                        | 1,027                   | 1.37                      | 2.45                  | 47.2                              | 17.9                    |   |       |         |
|           | 7月        | 2,555                                 | 11,878                         | 6,554                         | 16,777                        | 1,041                        | 992                     | 1.41                      | 2.57                  | 40.7                              | 15.1                    |   |       |         |
|           | 8月        | 2,250                                 | 11,506                         | 5,585                         | 16,909                        | 887                          | 823                     | 1.47                      | 2.48                  | 39.4                              | 14.7                    |   |       |         |
| 9月        | 2,502     | 11,625                                | 5,614                          | 16,939                        | 1,037                         | 969                          | 1.46                    | 2.24                      | 41.4                  | 17.3                              |                         |   |       |         |
| 10月       | 2,520     | 11,627                                | 6,217                          | 16,600                        | 1,091                         | 1,037                        | 1.43                    | 2.47                      | 43.3                  | 16.7                              |                         |   |       |         |
| 11月       | 2,073     | 11,124                                | 4,938                          | 16,029                        | 946                           | 909                          | 1.44                    | 2.38                      | 45.6                  | 18.4                              |                         |   |       |         |
| 12月       | 1,883     | 10,536                                | 5,224                          | 15,697                        | 790                           | 765                          | 1.49                    | 2.77                      | 42.0                  | 14.6                              |                         |   |       |         |
| 令和 2年 1月  | 2,803     | 11,028                                | 5,734                          | 15,306                        | 742                           | 705                          | 1.39                    | 2.05                      | 26.5                  | 12.3                              |                         |   |       |         |
| 対前年同月比(%) |           | 0.7                                   | 2.5                            | ▲ 14.3                        | ▲ 8.8                         | ▲ 9.7                        | ▲ 7.5                   | ポ▲0.17                    | ポ▲0.35                | ポ▲3.0                             | ポ 0.9                   |   |       |         |
| 安定所別(1月)  | 徳島        | 1,147                                 | 4,936                          | 2,934                         | 8,013                         | 266                          | 314                     | 1.62                      | 2.56                  | 23.2                              | 10.7                    | 完全失業者数 完全失業率<br>季節調整値   |       |         |
|           | 小松島出張所    | 184                                   | 673                            | 473                           | 1,191                         | 75                           | 76                      | 1.77                      | 2.57                  | 40.8                              | 16.1                    |   |       |         |
|           | 三好        | 141                                   | 523                            | 391                           | 866                           | 41                           | 34                      | 1.66                      | 2.77                  | 29.1                              | 8.7                     |   |       |         |
|           | 美馬        | 250                                   | 761                            | 223                           | 633                           | 59                           | 50                      | 0.83                      | 0.89                  | 23.6                              | 22.4                    |   |       |         |
|           | 阿南        | 228                                   | 951                            | 336                           | 952                           | 82                           | 64                      | 1.00                      | 1.47                  | 36.0                              | 19.0                    |   |       |         |
|           | 牟岐出張所     | 51                                    | 248                            | 97                            | 284                           | 16                           | 12                      | 1.15                      | 1.90                  | 31.4                              | 12.4                    |   |       |         |
|           | 吉野川       | 303                                   | 1,093                          | 431                           | 970                           | 90                           | 49                      | 0.89                      | 1.42                  | 29.7                              | 11.4                    |   |       |         |
|           | 鳴門        | 499                                   | 1,843                          | 849                           | 2,397                         | 113                          | 106                     | 1.30                      | 1.70                  | 22.6                              | 12.5                    |   |       |         |
| 全国        | 平成30年 12月 | 千件 277                                | 千人 1,544                       | 千人 754                        | 千人 2,422                      | 千件 98                        | 千人 98                   | 1.57                      | 2.72                  | 35.4                              | 13.0                    | 万人 159  | % 2.3 | % ※ 2.4 |
|           | 平成31年 1月  | 419                                   | 1,573                          | 934                           | 2,447                         | 92                           | 92                      | 1.56                      | 2.23                  | 22.1                              | 9.9                     | 166   | 2.4   | 2.5     |
|           | 2月        | 409                                   | 1,637                          | 919                           | 2,527                         | 118                          | 118                     | 1.54                      | 2.25                  | 28.8                              | 12.8                    | 156   | 2.3   | 2.3     |
|           | 3月        | 412                                   | 1,713                          | 851                           | 2,570                         | 152                          | 152                     | 1.50                      | 2.06                  | 36.8                              | 17.8                    | 174   | 2.5   | 2.5     |
|           | 4月        | 514                                   | 1,799                          | 869                           | 2,485                         | 134                          | 134                     | 1.38                      | 1.69                  | 26.0                              | 15.4                    | 176   | 2.6   | 2.4     |
|           | 令和元年 5月   | 413                                   | 1,801                          | 841                           | 2,430                         | 125                          | 125                     | 1.35                      | 2.04                  | 30.3                              | 14.9                    | 165   | 2.4   | 2.4     |
|           | 6月        | 369                                   | 1,759                          | 828                           | 2,417                         | 119                          | 119                     | 1.37                      | 2.24                  | 32.2                              | 14.4                    | 162   | 2.3   | 2.3     |
|           | 7月        | 391                                   | 1,731                          | 887                           | 2,445                         | 119                          | 119                     | 1.41                      | 2.27                  | 30.4                              | 13.4                    | 156   | 2.3   | 2.2     |
|           | 8月        | 347                                   | 1,688                          | 829                           | 2,425                         | 100                          | 100                     | 1.44                      | 2.39                  | 28.9                              | 12.1                    | 157   | 2.3   | 2.2     |
|           | 9月        | 376                                   | 1,690                          | 828                           | 2,444                         | 113                          | 113                     | 1.45                      | 2.20                  | 30.1                              | 13.7                    | 168   | 2.4   | 2.4     |
|           | 10月       | 387                                   | 1,697                          | 920                           | 2,467                         | 120                          | 120                     | 1.45                      | 2.38                  | 30.9                              | 13.0                    | 164   | 2.4   | 2.4     |
|           | 11月       | 329                                   | 1,643                          | 802                           | 2,429                         | 106                          | 106                     | 1.48                      | 2.44                  | 32.1                              | 13.2                    | 151   | 2.2   | 2.2     |
| 12月       | 291       | 1,552                                 | 779                            | 2,379                         | 93                            | 93                           | 1.53                    | 2.68                      | 31.8                  | 11.9                              | 145                     | 2.1   | 2.2   |         |

## Ⅱ 産業別・規模別 新規求人の状況

No.4

| 項 目<br><br>産 業 ・ 規 模       | 一般(日雇・学卒を除く)    |            |                  | パートタイムを除く       |            |                  | パートタイム          |            |                  |
|----------------------------|-----------------|------------|------------------|-----------------|------------|------------------|-----------------|------------|------------------|
|                            | 2年<br>1月<br>(人) | 前年比<br>(%) | 31年<br>1月<br>(人) | 2年<br>1月<br>(人) | 前年比<br>(%) | 31年<br>1月<br>(人) | 2年<br>1月<br>(人) | 前年比<br>(%) | 31年<br>1月<br>(人) |
|                            |                 |            |                  |                 |            |                  |                 |            |                  |
| A, B 農, 林, 漁業 (01~04)      | 100             | 12.4       | 89               | 41              | 32.3       | 31               | 59              | 1.7        | 58               |
| C 鉱業, 採石業, 砂利採取業 (05)      | 2               | ▲ 60.0     | 5                | 2               | ▲ 60.0     | 5                | 0               | —          | 0                |
| D 建設業 (06~08)              | 402             | ▲ 2.2      | 411              | 378             | ▲ 3.6      | 392              | 24              | 26.3       | 19               |
| E 製造業 (09~32)              | 537             | ▲ 18.0     | 655              | 357             | ▲ 14.0     | 415              | 180             | ▲ 25.0     | 240              |
| 09 食料品製造業                  | 199             | ▲ 26.3     | 270              | 96              | ▲ 14.3     | 112              | 103             | ▲ 34.8     | 158              |
| 10 飲料・たばこ・飼料製造業            | 2               | ▲ 33.3     | 3                | 1               | ▲ 50.0     | 2                | 1               | 0.0        | 1                |
| 11 繊維工業                    | 36              | ▲ 39.0     | 59               | 16              | ▲ 54.3     | 35               | 20              | ▲ 16.7     | 24               |
| 12 木材・木製品製造業               | 31              | ▲ 13.9     | 36               | 29              | 11.5       | 26               | 2               | ▲ 80.0     | 10               |
| 13 家具・装備品製造業               | 33              | 200.0      | 11               | 18              | 125.0      | 8                | 15              | 400.0      | 3                |
| 14 パルプ・紙・紙加工品製造業           | 12              | ▲ 29.4     | 17               | 10              | ▲ 28.6     | 14               | 2               | ▲ 33.3     | 3                |
| 15 印刷・同関連業                 | 8               | —          | 0                | 7               | —          | 0                | 1               | —          | 0                |
| 16 化学工業                    | 32              | 88.2       | 17               | 22              | 37.5       | 16               | 10              | 900.0      | 1                |
| 17 石油製品・石炭製品製造業            | 0               | —          | 1                | 0               | —          | 1                | 0               | —          | 0                |
| 18 プラスチック製品製造業             | 4               | ▲ 82.6     | 23               | 3               | ▲ 85.7     | 21               | 1               | ▲ 50.0     | 2                |
| 19 ゴム製品製造業                 | 4               | ▲ 33.3     | 6                | 0               | —          | 3                | 4               | 33.3       | 3                |
| 21 窯業・土石製品製造業              | 10              | ▲ 50.0     | 20               | 10              | ▲ 37.5     | 16               | 0               | —          | 4                |
| 22 鉄鋼業                     | 10              | 233.3      | 3                | 10              | 233.3      | 3                | 0               | —          | 0                |
| 23 非鉄金属製造業                 | 0               | —          | 4                | 0               | —          | 4                | 0               | —          | 0                |
| 24 金属製品製造業                 | 36              | 56.5       | 23               | 35              | 66.7       | 21               | 1               | ▲ 50.0     | 2                |
| 25 はん用機械器具製造業              | 8               | ▲ 50.0     | 16               | 8               | ▲ 50.0     | 16               | 0               | —          | 0                |
| 26 生産用機械器具製造業              | 34              | 78.9       | 19               | 33              | 94.1       | 17               | 1               | ▲ 50.0     | 2                |
| 27 業務用機械器具製造業              | 1               | ▲ 75.0     | 4                | 1               | ▲ 50.0     | 2                | 0               | —          | 2                |
| 28 電子部品・デバイス・電子回路製造業       | 14              | ▲ 73.6     | 53               | 11              | ▲ 78.0     | 50               | 3               | 0.0        | 3                |
| 29 電気機械器具製造業               | 13              | 18.2       | 11               | 10              | 11.1       | 9                | 3               | 50.0       | 2                |
| 30 情報通信機械器具製造業             | 3               | ▲ 50.0     | 6                | 2               | 0.0        | 2                | 1               | ▲ 75.0     | 4                |
| 31 輸送用機械器具製造業              | 31              | ▲ 8.8      | 34               | 23              | ▲ 17.9     | 28               | 8               | 33.3       | 6                |
| 20,32 その他の製造業              | 16              | ▲ 15.8     | 19               | 12              | 33.3       | 9                | 4               | ▲ 60.0     | 10               |
| F 電気・ガス・熱供給・水道業 (33~36)    | 7               | 0.0        | 7                | 7               | 0.0        | 7                | 0               | —          | 0                |
| G 情報通信業 (37~41)            | 41              | 46.4       | 28               | 31              | 34.8       | 23               | 10              | 100.0      | 5                |
| H 運輸業, 郵便業 (42~49)         | 189             | ▲ 28.4     | 264              | 156             | ▲ 32.8     | 232              | 33              | 3.1        | 32               |
| I 卸売業, 小売業 (50~61)         | 904             | 6.2        | 851              | 409             | ▲ 3.1      | 422              | 495             | 15.4       | 429              |
| J 金融業, 保険業 (62~67)         | 74              | 12.1       | 66               | 30              | ▲ 31.8     | 44               | 44              | 100.0      | 22               |
| K 不動産業, 物品賃貸業 (68~70)      | 48              | ▲ 33.3     | 72               | 38              | ▲ 11.6     | 43               | 10              | ▲ 65.5     | 29               |
| L 学術研究, 専門・技術サービス業 (71~74) | 99              | ▲ 1.0      | 100              | 73              | ▲ 3.9      | 76               | 26              | 8.3        | 24               |
| M 宿泊業, 飲食サービス業 (75~77)     | 393             | ▲ 35.6     | 610              | 122             | ▲ 28.2     | 170              | 271             | ▲ 38.4     | 440              |
| N 生活関連サービス業, 娯楽業 (78~80)   | 213             | ▲ 11.6     | 241              | 106             | ▲ 28.9     | 149              | 107             | 16.3       | 92               |
| O 教育, 学習支援業 (81,82)        | 143             | 23.3       | 116              | 59              | 9.3        | 54               | 84              | 35.5       | 62               |
| P 医療, 福祉 (83~85)           | 2,080           | 2.6        | 2,027            | 1,338           | 14.0       | 1,174            | 742             | ▲ 13.0     | 853              |
| Q 複合サービス事業 (86, 87)        | 32              | ▲ 33.3     | 48               | 22              | ▲ 38.9     | 36               | 10              | ▲ 16.7     | 12               |
| R サービス業 (88~96)            | 619             | ▲ 34.3     | 942              | 403             | ▲ 34.7     | 617              | 216             | ▲ 33.5     | 325              |
| S, T 公務・その他 (97,98,99)     | 404             | ▲ 17.0     | 487              | 152             | ▲ 60.8     | 388              | 252             | 154.5      | 99               |
|                            | 6,287           | ▲ 10.4     | 7,019            | 3,724           | ▲ 12.9     | 4,278            | 2,563           | ▲ 6.5      | 2,741            |
| 規 模 別                      |                 |            |                  |                 |            |                  |                 |            |                  |
| 29人以下                      | 3,594           | ▲ 13.4     | 4,151            | 2,020           | ▲ 14.5     | 2,363            | 1,574           | ▲ 12.0     | 1,788            |
| 30 ~ 99人                   | 1,568           | ▲ 15.0     | 1,845            | 1,005           | ▲ 16.7     | 1,207            | 563             | ▲ 11.8     | 638              |
| 100 ~ 299人                 | 610             | ▲ 9.9      | 677              | 422             | ▲ 8.7      | 462              | 188             | ▲ 12.6     | 215              |
| 300 ~ 499人                 | 297             | 113.7      | 139              | 213             | 176.6      | 77               | 84              | 35.5       | 62               |
| 500 ~ 999人                 | 155             | 16.5       | 133              | 42              | ▲ 59.6     | 104              | 113             | 289.7      | 29               |
| 1,000人以上                   | 63              | ▲ 14.9     | 74               | 22              | ▲ 66.2     | 65               | 41              | 355.6      | 9                |

Ⅲ 安定所別有効求人倍率(原数値)の推移 県央地域

No.5

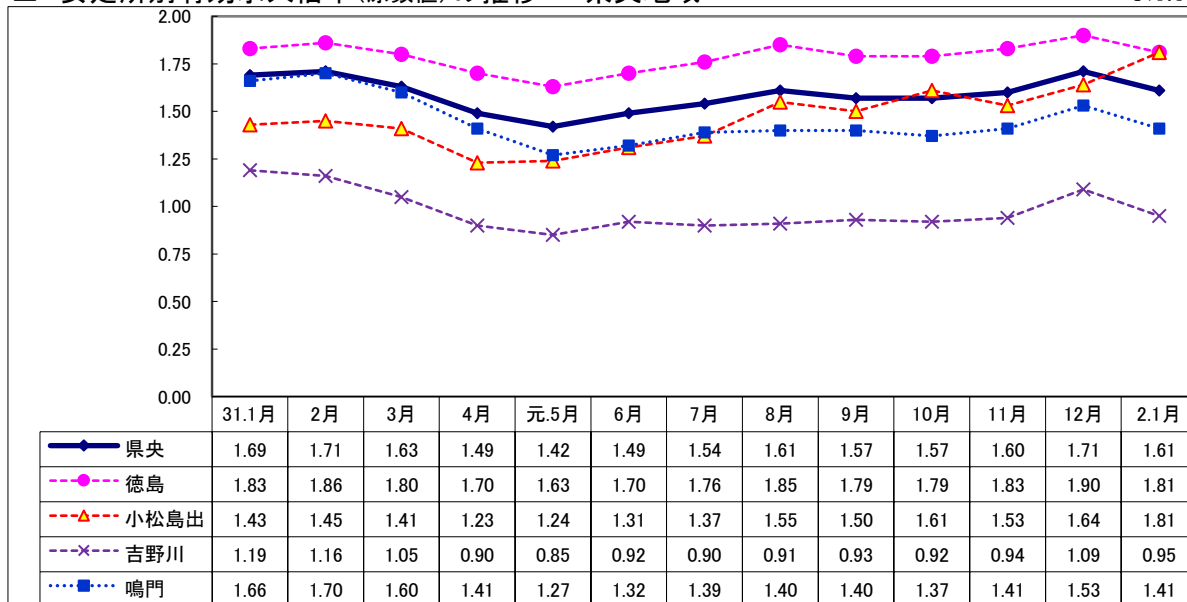

県西地域

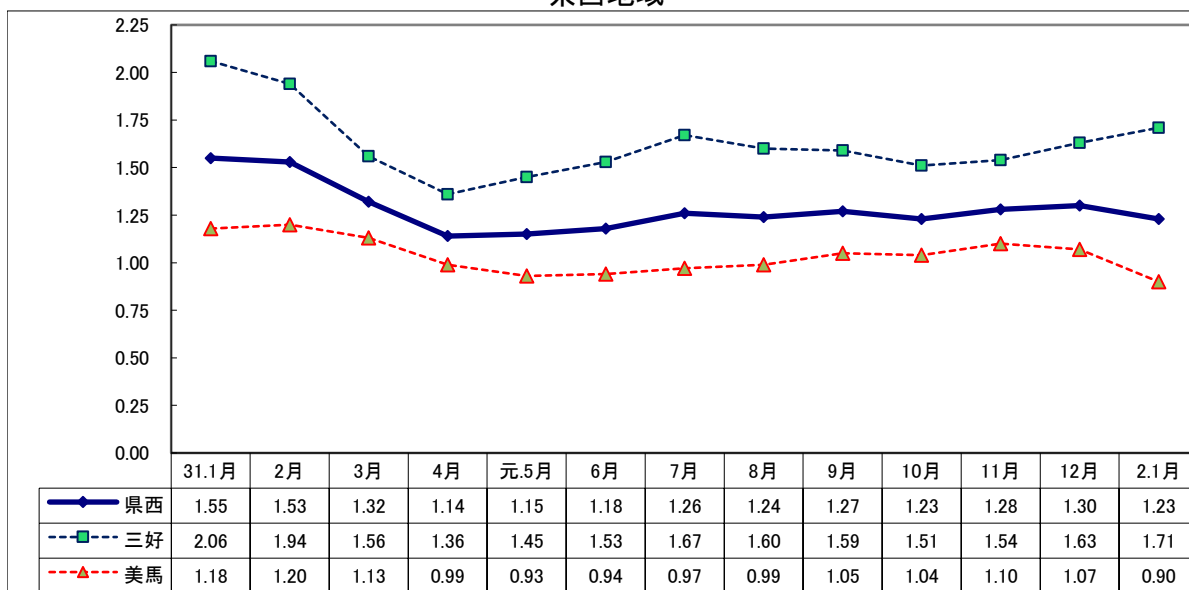

県南地域

