

最近の雇用失業情勢（令和元年10月分）

令和元年11月26日

徳島労働局職業安定部職業安定課

経済動向

総論（我が国経済の基調判断）

景気は、輸出を中心に弱さが長引いているものの、緩やかに回復している。

- ・個人消費は、持ち直している。
- ・設備投資は、機械投資に弱さもみられるが、緩やかな増加傾向にある。
- ・輸出は、弱含んでいる。
- ・生産は、このところ弱含んでいる。
- ・企業収益は、高い水準で底堅く推移している。企業の業況判断は、製造業を中心に引き続き慎重さが増している。
- ・雇用情勢は、着実に改善している。
- ・消費者物価は、このところ上昇テンポが鈍化している。

先行きについては、当面、弱さが残るものの、雇用・所得環境の改善が続くなかで、各種政策の効果もあって、緩やかな回復が続くことが期待される。ただし、通商問題を巡る緊張、中国経済の先行き、英国のEU離脱の行方等の海外経済の動向や金融資本市場の変動の影響に加え、消費税率引上げ後の消費者マインドの動向に留意する必要がある。また、令和元年台風第19号など相次ぐ自然災害の経済に与える影響に十分留意する必要がある。

（資料出所：元.10.18 内閣府「月例経済報告」）

徳島県「金融経済概況」

- 徳島県内の景気は、回復を続けている。

すなわち、設備投資、公共投資は増加している。個人消費は、消費税率引き上げなどの影響による振れを伴いつつも、着実に持ち直している。住宅投資は、持家を中心に増加してきたが、このところ弱めの動きとなっている。こうした中、企業の生産動向は、一部で弱めの動きがみられるものの、全体としては緩やかに増加している。雇用・所得情勢をみると、労働需給は引き締まった状態が続いており、雇う者所得も基調的には緩やかに持ち直している。

（資料出所：元.11.13 日本銀行徳島事務所）

「第182 全国企業短期経済観測調査結果」

（資料出所：元.10.1 日本銀行徳島事務所）

業況判断 D.I.（「良い」－「悪い」、%ポイント、（ ）内は前回調査時予測）

		18/3月	6月	9月	12月	19/3月	19/6月	19/9月	19/12月 (予測)
徳島	製造業	(28) 22	(17) 14	(23) 17	(23) 15	(25) 0	(6) 6	(11) 9	3
	非製造業	(3) ▲ 10	(▲ 4) ▲ 6	(0) 6	(3) 15	(3) 19	(6) 16	(▲ 3) 19	3
	全産業	(16) 8	(8) 4	(12) 12	(13) 15	(15) 9	(6) 10	(4) 13	3
全国	製造業	(15) 18	(15) 17	(15) 16	(14) 16	(11) 7	(2) 3	(▲ 1) ▲ 1	▲ 4
	非製造業	(9) 15	(11) 15	(11) 14	(11) 15	(10) 15	(9) 14	(8) 14	6
	全産業	(12) 17	(12) 16	(13) 15	(12) 16	(10) 12	(7) 10	(4) 8	2

雇用失業情勢

全 国

[現状のまとめ]

○ 9月の完全失業率は2.4%と前月より0.2ポイント上昇

○ 有効求人倍率は1.57倍と前月より0.02ポイント低下

「現在の雇用情勢は、着実に改善が進む中、求人が求職を大幅に上回って推移している。」

- ・ 完全失業者数（原数値）は、168万人と前年同月差6万人増加。
（季調値は167万人と前月差13万人増加）
- ・ 就業者数（季調値）は、前月から5万人減少し、6,730万人。
- ・ 雇用者数（季調値）は、前月から26万人減少し、5,997万人。
- ・ 労働力人口（季調値）は、前月から8万人増加し、6,897万人。
- ・ 新規求人倍率（季調値）は2.28倍と前月に比べて0.17ポイント低下。
- ・ 産業別の新規求人（原数値）の状況を前年同月比で見ると、「医療、福祉」、「教育、学習支援業」、「学術研究、専門・技術サービス業」、「情報通信業」、「建設業」で増加となり、「製造業」、「サービス業」、「卸売業、小売業」、「宿泊業、飲食サービス業」、「生活関連サービス業、娯楽業」などで減少となりました。
- ・ パートタイムを含む常用新規求職者数（原数値）については、事業主都合離職者が前年同月比9.9%増と2か月ぶりで増加。

（厚生労働省職業安定局元.11.1）

徳島県

令和元年10月の有効求人倍率（季節調整値）は1.44倍となり、前月を0.04ポイント下回った。正社員有効求人倍率（原数値）は1.14倍となり、前年同月を0.03ポイント上回った。

有効求人数（原数値）は前年同月に比べ1.3%減の17,255人となり、有効求職者数（同）は前年同月比1.3%増の11,664人となった。

新規求人数（原数値）（パートを含む）は前年同月に比べ2.8%減の6,553人となり、新規求職者数（原数値）は前年同月に比べ7.3%減の2,523人となった。

新規求人数でパートを含む産業分類（大分類）についてみると、前年同月比で増加したものは、医療、福祉3.6%（70人）、運輸業、郵便業11.5%（37人）、生活関連サービス業、娯楽業18.0%（36人）などで、減少したものはサービス業▲13.5%（126人）、宿泊業、飲食サービス業▲18.7%（114人）、卸売業、小売業▲6.4%（61人）などである。

有効求人倍率は1倍台で推移しており、雇用失業情勢は、改善が進んでいる。

このような状況の中、求人・求職者のニーズや状況に応じた的確な職業紹介及び求職者支援訓練等への誘導その他担当者制による積極的な個別支援などにさらにきめ細かな就職支援を図っていく。

有効求人倍率

有効求人倍率（季節調整値）1.44倍。（原数値は1.48倍）。

直近のボトムは、平成21年8・9月0.57倍。

直近のピークは、平成31年2月1.55倍。

正社員有効求人倍率（原数値）1.14倍。

◇有効求人数（パートを含む）

有効求人数は17,255人（原数値）で前年同月比1.3%減となった。

◇正社員の有効求人数（パートを除く）

正社員の有効求人数は8,286人（原数値）で前年同月比1.7%増となった。

◇有効求職者（パートを含む）

有効求職者は11,664人（原数値）で前年同月比1.3%増となった。

◇有効求人倍率

有効求人倍率は1.44倍となり、前月を0.04ポイント下回った。

◇正社員有効求人倍率

正社員の有効求人倍率は1.14倍となり、前年同月を0.03ポイント上回った。

◇地域、安定所別有効求人倍率（原数値）

県央地域		県西地域		県南地域	
徳島	1.79	三好	1.51	阿南	1.00
小松島出張所	1.61	美馬	1.04	牟岐出張所	1.12
吉野川	0.92				
鳴門	1.37				
地域平均	1.57	地域平均	1.23	地域平均	1.02

新規求人倍率

新規求人倍率（季節調整値）2.50倍（原数値は2.60倍）

◇新規求人数（新規学卒を除きパートを含む）

新規求人数は6,553人（原数値）で前年同月比2.8%減となった。新規求人数（同）のうち、正社員求人の占める割合は47.6%で、前年同月比で3.3ポイント増となった。

常用新規求人数のうち、常用派遣・請負求人の占める割合は8.2%で、前年同月比と1.5ポイント増となった。

◇新規求人倍率

新規求人倍率は2.50倍となり、前月を0.23ポイント上回った。

○産業分類（大分類）別新規求人数の状況

産 業	新規求人数(人)	最近の動向（前年同月比）		
		元.8月	元.9月	元.10月
建 設 業	467	4.2%	15.8%	▲6.6%
製 造 業	574	▲1.1%	▲19.1%	0.7%
情 報 通 信 業	45	▲7.3%	17.2%	87.5%
運 輸 業 ， 郵 便 業	360	▲1.8%	0.5%	11.5%
卸 売 業 ， 小 売 業	898	9.5%	13.6%	▲6.4%
金 融 業 ， 保 険 業	59	69.6%	▲32.5%	▲19.2%
宿泊業，飲食サービス業	495	▲13.3%	▲27.4%	▲18.7%
生活関連サービス業，娯楽業	236	35.4%	▲8.3%	18.0%
教育，学習支援業	96	▲68.0%	15.7%	10.3%
医 療 ， 福 祉	2,009	▲10.6%	11.5%	3.6%
サ ー ビ ス 業	810	▲2.0%	▲5.8%	▲13.5%

◇新規求職者（パートを含む）

新規求職者は2,523人（原数値）で前年同月比7.3%減となった。

○新規求職者（パートを除く常用1,616人）の求職理由別状況

在職者	534人	構成比 33.0%	前年同月比 ▲6.6%減	(3か月連続)
離職者	987人	構成比 61.1%	前年同月比 ▲7.1%減	(2か月ぶり)
事業主都合	256人	構成比 15.8%	前年同月比 ▲10.2%減	(3か月連続)
定年到達者	21人	構成比 1.3%	前年同月比 0.0%	(3か月連続)
自己都合	695人	構成比 43.0%	前年同月比 ▲5.2%減	(2か月ぶり)
自営その他	13人	構成比 0.8%	前年同月比 ▲45.8%減	(3か月連続)
無業者	95人	構成比 5.9%	前年同月比 ▲36.7%減	(11か月連続)

有効求人数（常用フルタイム）を職業別で見ると、専門的・技術的職業は2,755人(978人、2.82)、事務的職業は1,098人(1,802人、0.61倍)、販売の職業は895人(596人、1.50倍)、サービスの職業は1,886人(812人、2.32倍)、保安の職業303人(41人、7.39倍)、生産工程の職業は1,064人(861人、1.24倍)、輸送・機械運転の職業は486人(295人、1.65倍)、建設・採掘の職業828人(188人、4.40倍)、運搬・清掃・包装等の職業629人(1,190人、0.53倍)となっている。

年齢別（常用計：就職機会積み上げ方式）では、25歳未満で1,504人(970人、1.55倍)、25歳以上35歳未満で2,591人(1,678人、1.54倍)、35歳以上45歳未満で2,158人(1,490人、1.45倍)、45歳以上55歳未満で1,895人(1,471人、1.29倍)、55歳以上では1,987人(1,674人、1.19倍)となっている。

㊦（ ）内は有効求職者数と有効求人倍率で原数値

就職の状況

就職件数 1,151 件のうち、常用就職件数（パート除く）は 660 件。職業別では、専門的・技術的職業が 90 件、事務的職業 136 件、販売の職業 35 件、サービスの職業 124 件、生産工程の職業 104 件、輸送・機械運転の職業 57 件、建設・採掘の職業 20 件、運搬・清掃・包装等の職業 68 件となっている。

なお、45 歳以上の者の常用就職件数は 269 件となっている。

多数離職、倒産等の状況

・多数離職（10人以上）

安定所が把握した状況は 1 件、42 名（前年同月 0 件、0 名）であった。

・企業倒産

令和元年 10 月度の県内企業倒産件数（負債総額 1 千万円以上）は 2 件、負債総額は 1 億 3,000 万円であった。

件数は、前年同月比 2 件減、前月比では 3 件減となり共に減少した。また、負債総額は前年同月比で 10 億 3,100 万円減、前月比で 4 億 500 万円減となった。

産業別倒産状況は、小売業、サービス業他が各 1 件。

原因別倒産状況は、販売不振、過小資本が各 1 件。

（資料出所：元.11.1 ㈱東京商工リサーチ徳島支店）

雇用保険の状況

適用事業所数は 14,239 件で前年同月（14,270 件）と比べ 0.22%の減少。被保険者数は 201,854 人で前年同月（200,711 人）と比べ 0.57%増加。受給資格決定件数は 768 で前年同月（769 件）と比べ 0.13%減少となった。

受給資格決定件数の産業別では、建設業からの離職が 30 件、製造業 137 件(食料品 23 件、化学工業 19 件、金属製品 9 件、はん用機械器具 17 件、電子部品・デバイス 7 件、電気機械器具 4 件等)、運輸業、郵便業 27 件、卸売業、小売業 152 件、金融業、保険業 18 件、宿泊業、飲食サービス業 24 件、医療、福祉 158 件、サービス業 92 件となっている。

受給者実人員は 2,375 人(前年同月 2,471 人)で、前年同月比 3.89%減少となった。

雇用失業情勢の推移

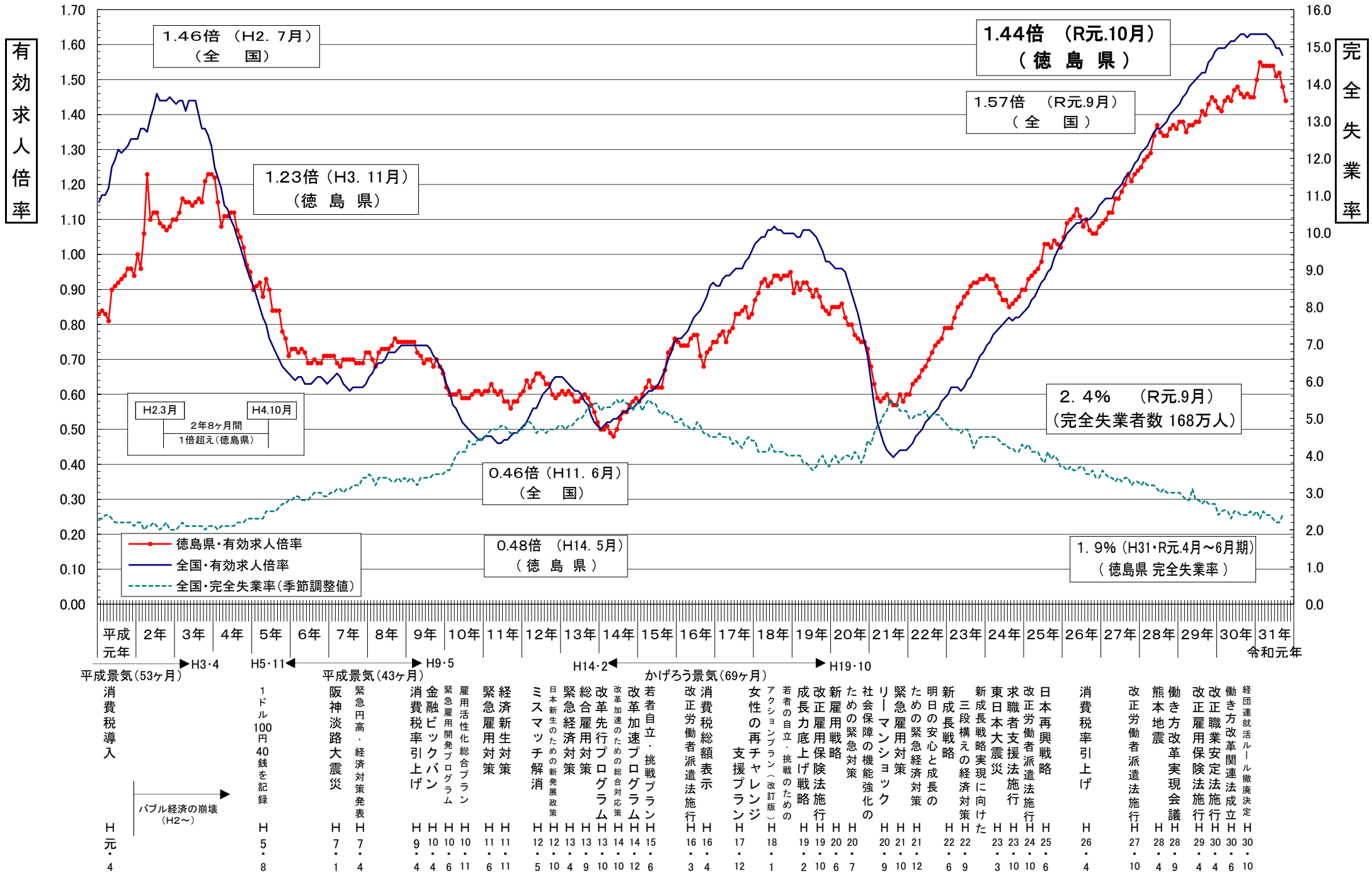

年齢別常用職業紹介状況（就職機会積み上げ方式）

徳島労働局

2019年10月分

項目 区分	常用（パートを除く）								常用的パートタイム								常用計 有効求人倍率
	月間有効 求人数 (A)	新規求人数 (B)	月間有効 求職者数 (C)	新規求職 申込件数 (D)	就職件数 (E)	充足数 (F)	新規求人 倍率 (B/D)	有効求人 倍率 (A/C)	月間有効 求人数 (A)	新規求人数 (B)	月間有効 求職者数 (C)	新規求職 申込件数 (D)	就職件数 (E)	充足数 (F)	新規求人 倍率 (B/D)	有効求人 倍率 (A/C)	
19歳以下	282	81	182	32	12	14	2.53	1.55	88	24	59	9	4	4	2.67	1.49	1.54
20歳～24歳	1,222	474	788	188	80	82	2.52	1.55	231	63	154	23	18	10	2.74	1.50	1.54
25歳～29歳	1,362	607	879	241	83	105	2.52	1.55	424	128	283	47	26	21	2.72	1.50	1.54
30歳～34歳	1,229	448	799	178	91	77	2.52	1.54	564	271	376	99	35	44	2.74	1.50	1.53
35歳～39歳	1,087	393	722	160	69	68	2.46	1.51	574	243	383	89	52	40	2.73	1.50	1.50
40歳～44歳	1,071	429	768	184	56	73	2.33	1.39	627	230	418	84	49	37	2.74	1.50	1.43
45歳～49歳	1,022	420	781	190	93	70	2.21	1.31	590	219	394	80	54	36	2.74	1.50	1.37
50歳～54歳	873	309	690	145	69	50	2.13	1.27	516	166	345	61	33	27	2.72	1.50	1.34
55歳～59歳	841	272	671	129	58	45	2.11	1.25	611	221	409	81	40	36	2.73	1.49	1.34
60歳～64歳	722	192	625	97	35	31	1.98	1.16	1,078	305	729	113	48	50	2.70	1.48	1.33
65歳以上	424	139	378	72	14	22	1.93	1.12	1,162	583	794	218	72	95	2.67	1.46	1.35
計	10,135	3,764	7,283	1,616	660	637	2.33	1.39	6,465	2,453	4,344	904	431	400	2.71	1.49	1.43

「就職機会積み上げ方式」

個々の求人について、求人数を対象となる年齢階級<5歳刻みの11階級>の総月間有効求職者数で除して、当該求人に係る求職者一人あたりの就職機会を算定し、全有効求人についてこの就職機会を足し上げることにより、年齢別有効求人倍率を算出。

新規求人(派遣・請負・正社員)の推移

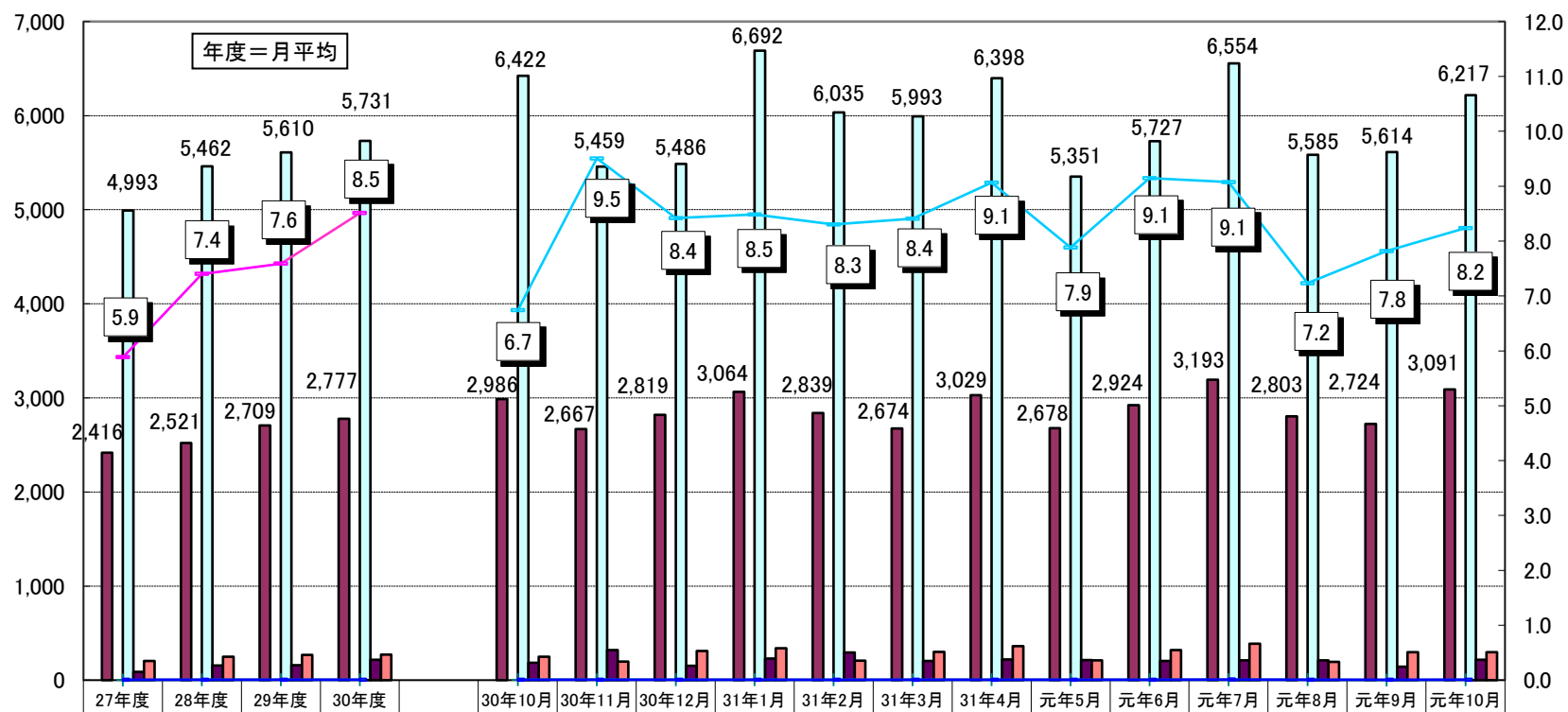

資料: 徳島労働局職業安定部職業安定課「職業安定業務統計」

雇用保険関係指数の推移

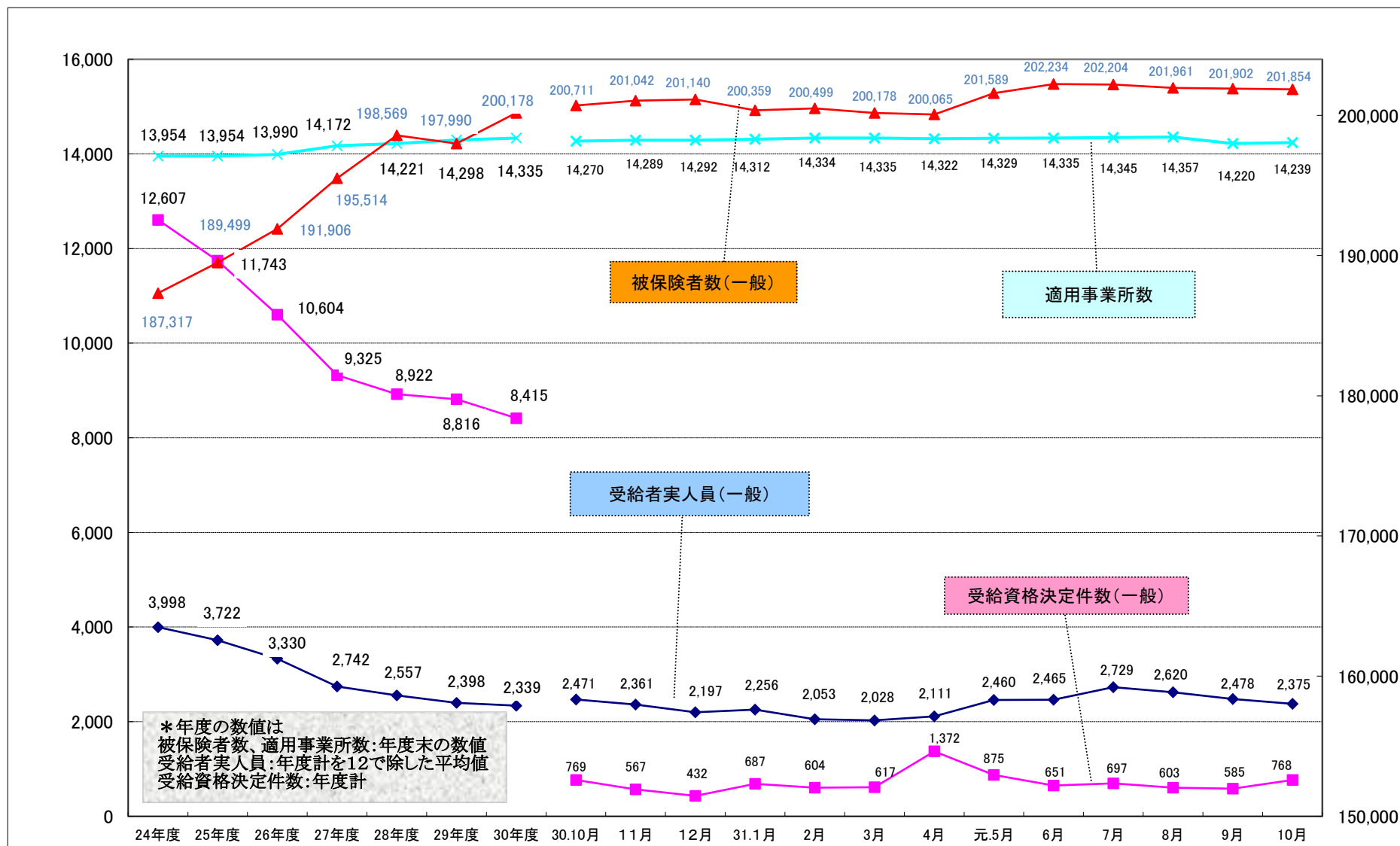

職業別有効求人・求職及び賃金の状況(常用的フルタイム)

令和元年10月

徳島労働局

職業	有効求人 数 (人)	有効求職者 数 (人)	有効求人倍 率 (倍)	求人賃金		求職賃金
				F限	下限	
A 管理的職業	66	18	3.67	318,419	237,709	226,667
B 専門的・技術的職業	2,755	978	2.82	266,033	203,517	203,805
07開発技術者	58	29	2.00	271,750	206,250	270,000
08製造技術者	76	113	0.67	248,755	173,043	185,652
09建築・土木技術者等	454	75	6.05	329,887	216,430	238,824
10情報処理・通信技術者	79	112	0.71	329,620	197,526	208,824
11その他の技術者	5	6	0.83	242,233	176,500	-
12医師、薬剤師等	100	15	6.67	407,023	306,582	273,333
13保健師、助産師、看護師、准看護師	766	172	4.45	266,325	207,945	210,000
14医療技術者	251	78	3.22	258,980	211,348	245,294
15その他の保健医療	145	80	1.81	209,652	174,255	171,667
16社会福祉の専門的職業	619	153	4.05	210,145	177,889	179,167
22美術家、デザイナー等	47	55	0.85	246,182	183,000	186,667
05.06.17～21.23.24その他の専門的職業	155	90	1.72	232,628	180,988	209,048
C 事務的職業	1,098	1,802	0.61	192,334	163,028	166,493
25一般事務員	805	1,628	0.49	185,535	158,897	164,773
26会計事務員	66	51	1.29	213,255	161,226	186,250
27生産関連事務員	34	29	1.17	181,510	162,155	178,333
28営業・販売関連事務員	159	57	2.79	224,715	188,829	198,000
29外勤事務員	8	1	8.00	290,000	200,685	-
30運輸・郵便事務	15	7	2.14	186,375	154,990	200,000
31事務用機器操作の職業	11	29	0.38	182,180	164,784	200,000
D 販売の職業	895	596	1.50	246,857	183,378	186,736
32商品販売の職業	393	289	1.36	221,068	168,047	171,944
33販売類似の職業	16	8	2.00	283,500	199,700	215,000
34営業の職業	486	299	1.63	265,042	194,368	201,143
E サービスの職業	1,886	812	2.32	208,944	168,304	178,290
35家庭生活支援サービス	3	1	3.00	210,000	190,000	160,000
36介護サービスの職業	966	357	2.71	198,331	162,857	177,176
37保健医療サービス	126	56	2.25	160,327	144,166	153,750
38生活衛生サービス	171	47	3.64	262,403	173,181	198,333
39飲食物調理の職業	370	177	2.09	221,596	171,541	184,474
40接客・給仕の職業	193	118	1.64	235,801	199,712	185,517
41居住施設・ビルの管理	10	13	0.77	176,667	160,000	160,000
42その他のサービス職	47	43	1.09	205,508	164,755	176,875
F 保安の職業	303	41	7.39	180,096	157,520	160,000
G 農林漁業の職業	125	95	1.32	224,713	169,151	183,462
H 生産工程の職業	1,064	861	1.24	221,999	170,767	180,369
49生産設備(金属)	4	18	0.22	230,040	174,040	158,000
50生産設備(金属除く)	39	25	1.56	229,850	180,594	163,333
51生産設備(機械)	23	9	2.56	184,800	173,040	200,000
52金属材料製造等	174	96	1.81	245,174	176,788	185,417
54製品製造・加工処理	375	317	1.18	196,417	161,371	177,922
57機械組立の職業	172	151	1.14	226,146	178,654	181,622
60機械整備・修理の職業	173	64	2.70	237,476	173,247	187,778
61製品検査(金属)	2	10	0.20	300,000	170,000	-
62製品検査(金属除く)	23	23	1.00	206,880	178,453	173,333
63機械検査の職業	3	11	0.27	250,000	171,000	180,000
64生産関連・生産類似	76	137	0.55	256,629	183,717	184,872
I 輸送・機械運転の職業	486	295	1.65	239,063	188,032	213,803
65鉄道運転の職業	2	-	999.99	151,000	135,000	-
66自動車運転の職業	398	221	1.80	237,590	188,043	220,877
67船舶・航空機運転	2	-	999.99	213,000	166,000	-
68その他の輸送の職業	20	35	0.57	187,365	161,551	155,000
69定置・建設機械運転	64	39	1.64	276,701	204,980	207,500
J 建設・採掘の職業	828	188	4.40	280,936	199,129	194,000
70建設躯体工事の職業	180	22	8.18	306,047	206,082	200,000
71建設の職業	192	36	5.33	311,334	208,138	193,333
72電気工事の職業	156	44	3.55	256,888	184,494	187,000
73土木の職業	300	85	3.53	269,713	200,546	196,500
74採掘の職業	-	1	0.00	-	-	-
K 運搬・清掃等の職業	629	1,190	0.53	192,576	167,194	169,144
75運搬の職業	236	257	0.92	206,506	173,389	181,053
76清掃の職業	149	182	0.82	198,894	162,894	146,000
77包装の職業	10	9	1.11	159,704	148,593	156,667
78その他の運搬等の職業	234	742	0.32	175,205	163,484	166,518
分類不能の職業	-	407	0.00	-	-	253,478
(IT関連計)	311	238	1.31	272,789	191,077	205,938
(IT技術関連小計)	158	142	1.11	302,413	195,370	215,000
(IT操作関連小計)	74	86	0.86	241,412	184,605	190,833
(IT製造関連小計)	79	10	7.90	247,871	190,132	-
(福祉関連計)	2,233	669	3.34	228,322	184,047	193,059
(介護関連小計)	1,313	441	2.98	204,044	167,138	180,467
(その他小計)	920	228	4.04	266,123	210,377	214,444

職業別有効求人・求職及び賃金の状況(常用的パートタイム)

令和元年10月

徳島労働局

	有効求人 数(人)	有効求職者 数(人)	有効求人 倍率 (倍)	求人賃金		求職賃金
				上限	下限	
A 管理的職業	-	1	0.00	-	-	-
B 専門的・技術的職業	1,061	486	2.18	1,444	1,216	1,070
07開発技術者	1	5	0.20	-	-	1,000
08製造技術者	1	11	0.09	1,200	900	950
09建築・土木技術者等	7	5	1.40	1,067	867	-
10情報処理・通信技術者	4	4	1.00	1,024	1,024	-
11その他の技術者	-	-	0.00	-	-	-
12医師・薬剤師等	66	19	3.47	2,388	1,954	1,550
13保健師、助産師、看護師、准看護師	383	186	2.06	1,540	1,315	1,297
14医療技術者	153	60	2.55	1,519	1,270	1,114
15その他の保健医療	39	30	1.30	1,307	1,015	888
16社会福祉の専門的職業	288	109	2.64	1,087	965	936
22美術家、デザイナー等	10	9	1.11	1,000	800	867
05.06.17~21.23.24その他の専門的職業	109	48	2.27	1,389	1,037	866
C 事務的職業	592	957	0.62	1,007	904	858
25一般事務員	478	871	0.55	1,015	915	855
26会計事務員	29	16	1.81	947	874	878
27生産関連事務員	30	20	1.50	1,005	835	800
28営業・販売関連事務員	33	20	1.65	1,021	877	1,000
29外勤事務員	-	-	0.00	-	-	-
30運輸・郵便事務	14	1	14.00	800	800	-
31事務用機器操作の職業	8	29	0.28	1,100	1,060	950
D 販売の職業	801	281	2.85	939	870	822
32商品販売の職業	783	248	3.16	899	849	817
33販売類似の職業	8	5	1.60	843	830	875
34営業の職業	10	28	0.36	1,561	1,186	850
E サービスの職業	2,447	610	4.01	1,073	907	862
35家庭生活支援サービス	6	4	1.50	1,368	1,173	800
36介護サービスの職業	738	168	4.39	1,163	956	900
37保健医療サービス	101	33	3.06	1,053	903	813
38生活衛生サービス	93	18	5.17	1,114	935	882
39飲食物調理の職業	800	230	3.48	977	852	839
40接客・給仕の職業	543	105	5.17	1,063	889	873
41居住施設・ビルの管理	15	7	2.14	973	856	-
42その他のサービス職	151	45	3.36	994	914	856
F 保安の職業	159	26	6.12	1,003	883	795
G 農林漁業の職業	106	73	1.45	998	892	903
H 生産工程の職業	405	207	1.96	920	838	839
49生産設備(金属)	-	4	0.00	-	-	-
50生産設備(金属除く)	5	6	0.83	-	-	800
51生産設備(機械)	-	1	0.00	-	-	-
52金属材料製造等	5	11	0.45	900	900	800
54製品製造・加工処理	344	96	3.58	898	832	835
57機械組立の職業	26	36	0.72	873	803	810
60機械整備・修理の職業	3	8	0.38	793	793	1,100
61製品検査(金属)	-	1	0.00	-	-	-
62製品検査(金属除く)	10	3	3.33	895	848	-
63機械検査の職業	3	5	0.60	1,050	900	817
64生産関連・生産類似	9	36	0.25	1,511	1,022	813
I 輸送・機械運転の職業	101	68	1.49	971	870	872
65鉄道運転の職業	-	-	0.00	-	-	-
66自動車運転の職業	94	53	1.77	978	873	871
67船舶・航空機運転	-	-	0.00	-	-	-
68その他の輸送の職業	3	10	0.30	870	825	825
69定置・建設機械運転	4	5	0.80	-	-	925
J 建設・採掘の職業	21	21	1.00	1,175	1,050	890
70建設躯体工事の職業	9	1	9.00	-	-	-
71建設の職業	5	7	0.71	1,175	1,050	1,000
72電気工事の職業	4	4	1.00	-	-	900
73土木の職業	3	8	0.38	-	-	800
74採掘の職業	-	1	0.00	-	-	950
K 運搬・清掃等の職業	772	1,264	0.61	932	883	837
75運搬の職業	191	78	2.45	1,026	950	872
76清掃の職業	304	240	1.27	908	859	808
77包装の職業	21	22	0.95	858	833	867
78その他の運搬等の職業	256	924	0.28	875	853	841
分類不能の職業	-	350	0.00	-	-	908
(IT関連計)	26	45	0.58	1,175	1,028	888
(IT技術関連小計)	4	8	0.50	1,024	1,024	1,000
(IT操作関連小計)	21	32	0.66	1,250	1,030	900
(IT製造関連小計)	1	5	0.20	-	-	800
(福祉関連計)	1,341	419	3.20	1,287	1,082	1,059
(介護関連小計)	903	212	4.26	1,154	958	913
(その他小計)	438	207	2.12	1,557	1,333	1,309

求人・求職バランスシート

元年10月

徳島労働局

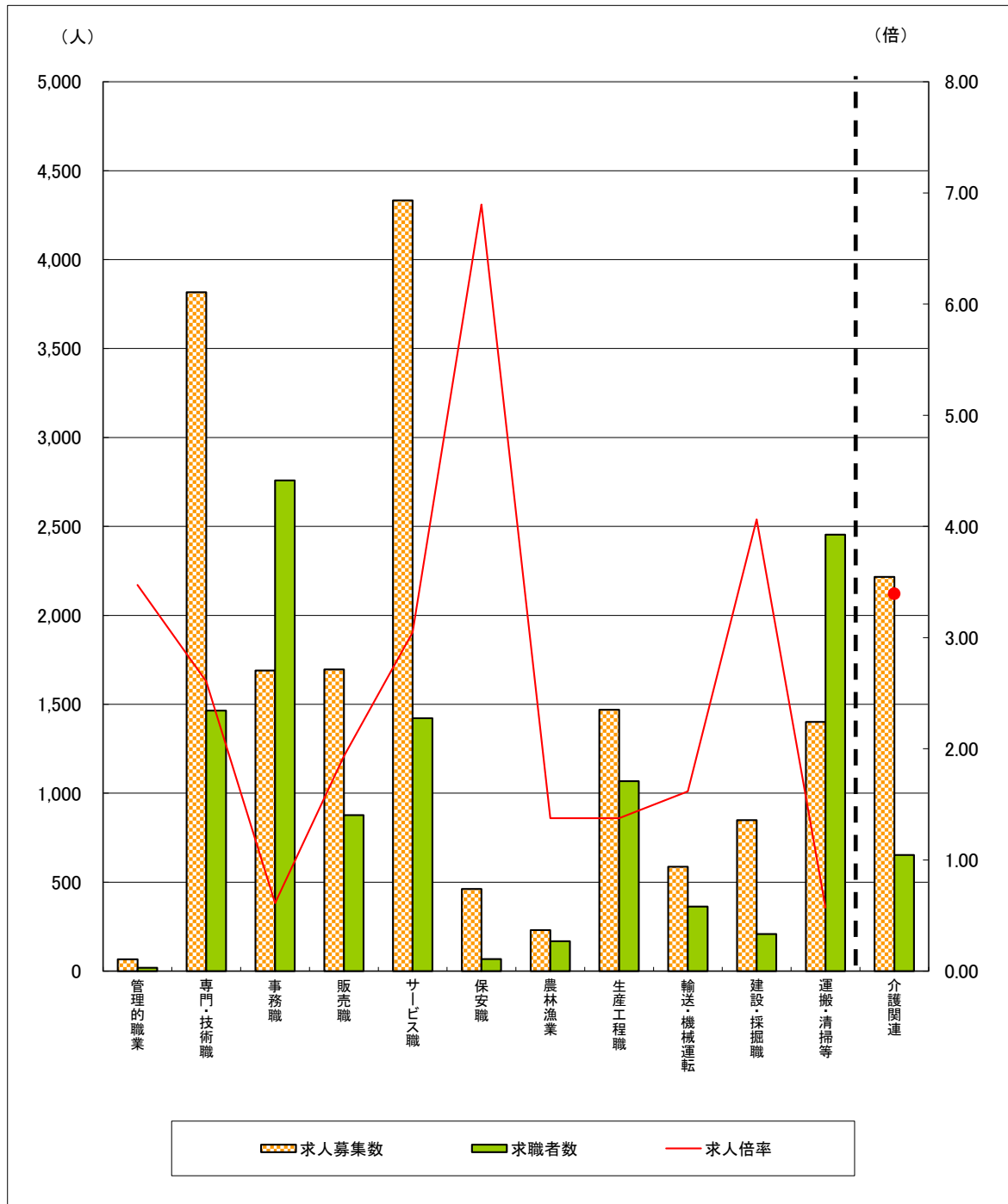

	管理的職業	専門・技術職	事務職	販売職	サービス職	保安職	農林漁業	生産工程職	輸送・機械運転	建設・採掘職	運搬・清掃等	介護関連	計
求人募集数	66	3,816	1,690	1,696	4,333	462	231	1,469	587	849	1,401	2,216	16,600
求職者数	19	1,464	2,759	877	1,422	67	168	1,068	363	209	2,454	653	11,627
求人倍率	3.47	2.61	0.61	1.93	3.05	6.90	1.38	1.38	1.62	4.06	0.57	3.39	1.43

- (注) 1 求人募集数・求職者数・求人倍率は、正式にはそれぞれ有効求人数・有効求職申込件数・有効求人倍率といえます。
 2 求人倍率は、求職者1人あたりの求人募集数を意味しています。
 3 求人募集数・求職者数は一般、パートの常用分のみで臨時・季節は除いています。
 4 [職業]の合計欄には、[職業分類不能]を含みます。
 5 [介護関連]は専門技術およびサービスのうち、介護関連の職業を合計したものです。