

最近の雇用失業情勢（令和元年9月分）

令和元年10月25日

徳島労働局職業安定部職業安定課

経済動向

総論（我が国経済の基調判断）

景気は、輸出を中心に弱さが続いているものの、緩やかに回復している。

- ・個人消費は、持ち直している。
- ・設備投資は、機械投資に弱さもみられるが、緩やかな増加傾向にある。
- ・輸出は、弱含んでいる。
- ・生産は、横ばいとなっているものの、一部に弱さが続いている。
- ・企業収益は、高い水準で底堅く推移している。企業の業況判断は、製造業を中心に慎重さが増している。
- ・雇用情勢は、着実に改善している。
- ・消費者物価は、このところ緩やかに上昇している。

先行きについては、当面、弱さが残るものの、雇用・所得環境の改善が続くなかで、各種政策の効果もあって、緩やかな回復が続くことが期待される。ただし、通商問題を巡る緊張の増大が世界経済に与える影響に注意するとともに、中国経済の先行き、海外経済の動向と政策に関する不確実性、原油価格の上昇や金融資本市場の変動の影響に留意する必要がある。

（資料出所：元.9.19 内閣府「月例経済報告」）

徳島県「金融経済概況」

- 徳島県内の景気は、回復を続けている。

すなわち、設備投資は増加している。住宅投資は、持家を中心に増加している。公共投資は緩やかに増加している。個人消費は、振れを伴いつつも、着実に持ち直している。こうした中、企業の生産動向は、一部で弱めの動きがみられるものの、全体としては緩やかに増加している。雇用・所得情勢をみると、労働需給は引き締まった状態が続いており、雇用者所得も基調的には緩やかに持ち直している。この間、企業の業況感は、良好な水準を維持している。

（資料出所：元.10.10 日本銀行徳島事務所）

「第182 全国企業短期経済観測調査結果」

（資料出所：元.10.1 日本銀行徳島事務所）

業況判断 D.I.（「良い」－「悪い」、%ポイント、（ ）内は前回調査時予測）

		18/3月	6月	9月	12月	19/3月	19/6月	19/9月	19/12月 (予測)
徳島	製造業	(28) 22	(17) 14	(23) 17	(23) 15	(25) 0	(6) 6	(11) 9	3
	非製造業	(3) ▲ 10	(▲ 4) ▲ 6	(0) 6	(3) 15	(3) 19	(6) 16	(▲ 3) 19	3
	全産業	(16) 8	(8) 4	(12) 12	(13) 15	(15) 9	(6) 10	(4) 13	3
全国	製造業	(15) 18	(15) 17	(15) 16	(14) 16	(11) 7	(2) 3	(▲ 1) ▲ 1	▲ 4
	非製造業	(9) 15	(11) 15	(11) 14	(11) 15	(10) 15	(9) 14	(8) 14	6
	全産業	(12) 17	(12) 16	(13) 15	(12) 16	(10) 12	(7) 10	(4) 8	2

雇用失業情勢

全 国

[現状のまとめ]

- 8月の完全失業率は2.2%と前月と同水準
- 有効求人倍率は1.59倍と前月と同水準

「現在の雇用情勢は、着実に改善が進む中、求人が求職を大幅に上回って推移している。」

- ・ 完全失業者数（原数値）は、157万人と前年同月差13万人減小。
（季調値は154万人と前月と同水準）
- ・ 就業者数（季調値）は、前月から19万人増加し、6,735万人。
- ・ 雇用者数（季調値）は、前月から2万人減少し、6,023万人。
- ・ 労働力人口（季調値）は、前月より18万人増加し、6,889万人。
- ・ 新規求人倍率（季調値）は2.45倍と前月に比べて0.11ポイント上昇。
- ・ 産業別の新規求人（原数値）の状況を前年同月比で見ると、「教育、学習支援業」などで増加となり、「製造業」、「卸売業、小売業」、「サービス業」、「生活関連サービス業、娯楽業」、「運輸業、郵便業」などで減少となりました。
- ・ パートタイムを含む常用新規求職者数（原数値）については、事業主都合離職者が前年同月比6.7%減と2か月ぶりで減少。

（厚生労働省職業安定局元.10.1）

徳島県

令和元年9月の有効求人倍率（季節調整値）は1.48倍となり、前月を0.04ポイント下回った。正社員有効求人倍率（原数値）は1.15倍となり、前年同月を0.07ポイント上回った。

有効求人数（原数値）は前年同月に比べ5.7%増の17,406人となり、有効求職者数（同）は前年同月比4.1%増の11,670人となった。

新規求人数（原数値）（パートを含む）は前年同月に比べ2.8%増の5,842人となり、新規求職者数（原数値）は前年同月に比べ2.9%増の2,516人となった。

新規求人数でパートを含む産業分類（大分類）についてみると、前年同月比で増加したものは、医療、福祉11.5%（189人）、卸売業、小売業13.6%（114人）、建設業15.8%（61人）などで、減少したものは宿泊業、飲食サービス業▲27.4%（116人）、製造業▲19.1%（108人）、サービス業▲5.8%（49人）などである。

有効求人倍率は1倍台で推移しており、雇用失業情勢は、改善が進んでいる。

このような状況の中、求人・求職者のニーズや状況に応じた的確な職業紹介及び求職者支援訓練等への誘導その他担当者制による積極的な個別支援などさらにきめ細かな就職支援を図っていく。

有効求人倍率

有効求人倍率（季節調整値）1.48倍。（原数値は1.49倍）。

直近のボトムは、平成21年8・9月0.57倍。

直近のピークは、平成31年2月1.55倍。

正社員有効求人倍率（原数値）1.15倍。

◇有効求人数（パートを含む）

有効求人数は17,406人（原数値）で前年同月比5.7%増となった。

◇正社員の有効求人数（パートを除く）

正社員の有効求人数は8,359人（原数値）で前年同月比7.7%増となった。

◇有効求職者（パートを含む）

有効求職者は11,670人（原数値）で前年同月比4.1%増となった。

◇有効求人倍率

有効求人倍率は1.48倍となり、前月を0.04ポイント下回った。

◇正社員有効求人倍率

正社員の有効求人倍率は1.15倍となり、前年同月を0.07ポイント上回った。

◇地域、安定所別有効求人倍率（原数値）

県央地域		県西地域		県南地域	
徳島	1.79	三好	1.59	阿南	1.06
小松島出張所	1.50	美馬	1.05	牟岐出張所	1.23
吉野川	0.93				
鳴門	1.40				
地域平均	1.57	地域平均	1.27	地域平均	1.09

新規求人倍率

新規求人倍率（季節調整値）2.27倍（原数値は2.32倍）

◇新規求人数（新規学卒を除きパートを含む）

新規求人数は5,842人（原数値）で前年同月比2.8%増となった。新規求人数（同）のうち、正社員求人の占める割合は46.6%で、前年同月比で1.0ポイント増となった。

常用新規求人数のうち、常用派遣・請負求人の占める割合は7.8%で、前年同月比と3.2ポイント減となった。

◇新規求人倍率

新規求人倍率は2.27倍となり、前月を0.06ポイント下回った。

○産業分類（大分類）別新規求人数の状況

産 業	新規求人数(人)	最近の動向（前年同月比）		
		元.7月	元.8月	元.9月
建 設 業	447	21.0%	4.2%	15.8%
製 造 業	458	13.7%	▲1.1%	▲19.1%
情 報 通 信 業	34	68.8%	▲7.3%	17.2%
運 輸 業 ， 郵 便 業	195	▲9.0%	▲1.8%	0.5%
卸 売 業 ， 小 売 業	955	10.9%	9.5%	13.6%
金 融 業 ， 保 険 業	56	▲6.0%	69.6%	▲32.5%
宿泊業，飲食サービス業	307	▲10.9%	▲13.3%	▲27.4%
生活関連サービス業，娯楽業	176	47.3%	35.4%	▲8.3%
教育，学習支援業	118	17.5%	▲68.0%	15.7%
医 療 ， 福 祉	1,834	23.2%	▲10.6%	11.5%
サ ー ビ ス 業	792	32.8%	▲2.0%	▲5.8%

◇新規求職者（パートを含む）

新規求職者は2,516人（原数値）で前年同月比2.9%増となった。

○新規求職者（パートを除く常用1,600人）の求職理由別状況

在職者	503人	構成比 31.4%	前年同月比 ▲7.7%減	(2か月連続)
離職者	983人	構成比 61.4%	前年同月比 3.8%増	(2か月ぶり)
事業主都合	216人	構成比 13.5%	前年同月比 ▲11.1%減	(2か月連続)
定年到達者	21人	構成比 1.3%	前年同月比 0.0%	(2か月連続)
自己都合	724人	構成比 45.3%	前年同月比 10.0%増	(2か月ぶり)
自営その他	20人	構成比 1.3%	前年同月比 ▲13.0%減	(2か月連続)
無業者	114人	構成比 7.1%	前年同月比 ▲5.8%減	(10か月連続)

有効求人数（常用フルタイム）を職業別で見ると、専門的・技術的職業は2,715人(976人、2.78)、事務的職業は1,132人(1,827人、0.62倍)、販売の職業は937人(583人、1.61倍)、サービスの職業は1,953人(807人、2.42倍)、保安の職業295人(41人、7.20倍)、生産工程の職業は1,107人(848人、1.31倍)、輸送・機械運転の職業は506人(311人、1.63倍)、建設・採掘の職業833人(182人、4.58倍)、運搬・清掃・包装等の職業620人(1,199人、0.52倍)となっている。

年齢別（常用計：就職機会積み上げ方式）では、25歳未満で1,596人(1,011人、1.58倍)、25歳以上35歳未満で2,606人(1,657人、1.57倍)、35歳以上45歳未満で2,194人(1,491人、1.47倍)、45歳以上55歳未満で1,889人(1,451人、1.30倍)、55歳以上では1,995人(1,664人、1.20倍)となっている。

㊦（ ）内は有効求職者数と有効求人倍率で原数値

就職の状況

就職件数 1,080 件のうち、常用就職件数（パート除く）は 640 件。職業別では、専門的・技術的職業が 102 件、事務的職業 135 件、販売の職業 35 件、サービスの職業 123 件、生産工程の職業 102 件、輸送・機械運転の職業 36 件、建設・採掘の職業 17 件、運搬・清掃・包装等の職業 72 件となっている。

なお、45 歳以上の者の常用就職件数は 218 件となっている。

多数離職、倒産等の状況

・多数離職（10人以上）

安定所が把握した状況は 0 件、0 名（前年同月 1 件、27 名）であった。

・企業倒産

令和元年 9 月度の県内企業倒産件数（負債総額 1 千万円以上）は 5 件、負債総額は 5 億 3,500 万円であった。

件数は、前年同月比 4 件増、前月比では 1 件増となった。また、負債総額は前年同月比で 5 億 2,000 万円増、前月比で 4 億 6,500 万円増となった。

産業別倒産状況は、サービス業他が 2 件、製造業、小売業、運輸業が各 1 件。

原因別倒産状況は、販売不振が 3 件、過小資本、その他が各 1 件。

（資料出所：元.10.1 ㈱東京商工リサーチ徳島支店）

雇用保険の状況

適用事業所数は 14,220 件で前年同月（14,262 件）と比べ 0.29%の減少。被保険者数は 201,902 人で前年同月（200,655 人）と比べ 0.62%増加。受給資格決定件数は 585 で前年同月（642 件）と比べ 8.88%減少となった。

受給資格決定件数の産業別では、建設業からの離職が 35 件、製造業 93 件(食料品 14 件、化学工業 7 件、金属製品 3 件、はん用機械器具 18 件、電子部品・デバイス 8 件、電気機械器具 10 件等)、運輸業、郵便業 28 件、卸売業、小売業 107 件、金融業、保険業 23 件、宿泊業、飲食サービス業 20 件、医療、福祉 137 件、サービス業 58 件となっている。

受給者実人員は 2,478 人(前年同月 2,380 人)で、前年同月比 4.12%増加となった。

雇用失業情勢の推移

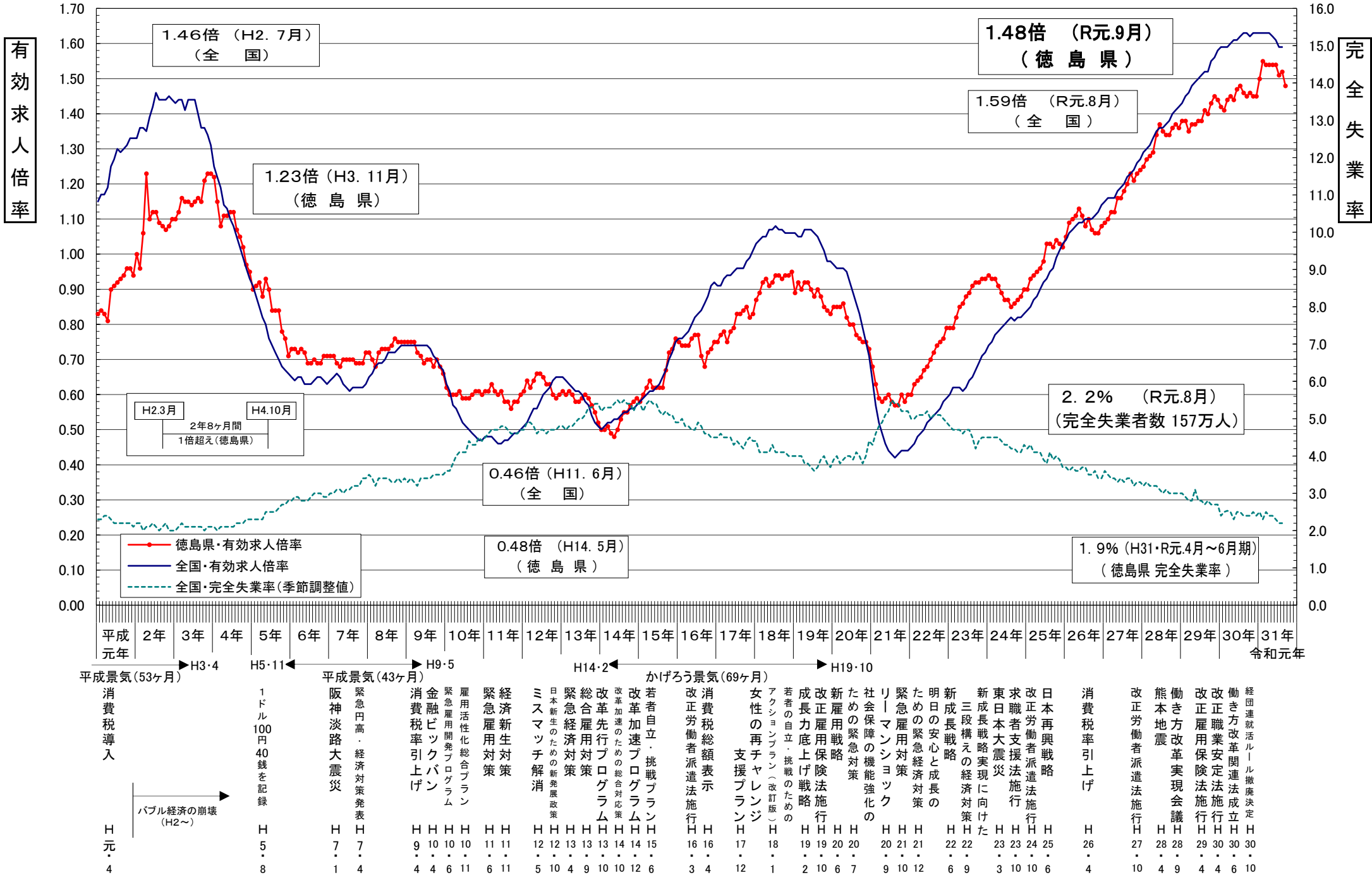

年齢別常用職業紹介状況（就職機会積み上げ方式）

徳島労働局

2019年9月分

項目 区分	常用（パートを除く）								常用的パートタイム								常用計 有効求人倍率
	月間有効 求人数 (A)	新規求人数 (B)	月間有効 求職者数 (C)	新規求職 申込件数 (D)	就職件数 (E)	充足数 (F)	新規求人 倍率 (B/D)	有効求人 倍率 (A/C)	月間有効 求人数 (A)	新規求人数 (B)	月間有効 求職者数 (C)	新規求職 申込件数 (D)	就職件数 (E)	充足数 (F)	新規求人 倍率 (B/D)	有効求人 倍率 (A/C)	
19歳以下	301	107	191	46	13	19	2.33	1.58	88	17	57	7	2	3	2.43	1.54	1.57
20歳～24歳	1,295	483	820	207	88	85	2.33	1.58	256	87	166	35	25	14	2.49	1.54	1.57
25歳～29歳	1,324	438	839	188	81	78	2.33	1.58	446	158	289	64	21	26	2.47	1.54	1.57
30歳～34歳	1,282	473	818	205	99	84	2.31	1.57	535	183	347	74	26	30	2.47	1.54	1.56
35歳～39歳	1,119	393	731	173	66	69	2.27	1.53	579	218	375	88	43	36	2.48	1.54	1.54
40歳～44歳	1,075	357	760	172	75	65	2.08	1.41	660	258	428	104	43	43	2.48	1.54	1.46
45歳～49歳	1,018	349	770	177	78	62	1.97	1.32	619	233	402	94	48	38	2.48	1.54	1.40
50歳～54歳	871	244	681	128	56	42	1.91	1.28	540	173	351	70	34	29	2.47	1.54	1.37
55歳～59歳	833	261	657	138	51	45	1.89	1.27	634	190	412	77	36	32	2.47	1.54	1.37
60歳～64歳	749	168	643	97	29	30	1.73	1.16	1,171	302	771	122	57	50	2.48	1.52	1.36
65歳以上	413	113	364	69	4	21	1.64	1.13	1,131	409	753	167	62	68	2.45	1.50	1.38
計	10,280	3,386	7,274	1,600	640	600	2.12	1.41	6,659	2,228	4,351	902	397	369	2.47	1.53	1.46

「就職機会積み上げ方式」

個々の求人について、求人数を対象となる年齢階級<5歳刻みの11階級>の総月間有効求職者数で除して、当該求人に係る求職者一人あたりの就職機会を算定し、全有効求人についてこの就職機会を足し上げることにより、年齢別有効求人倍率を算出。

新規求人(派遣・請負・正社員)の推移

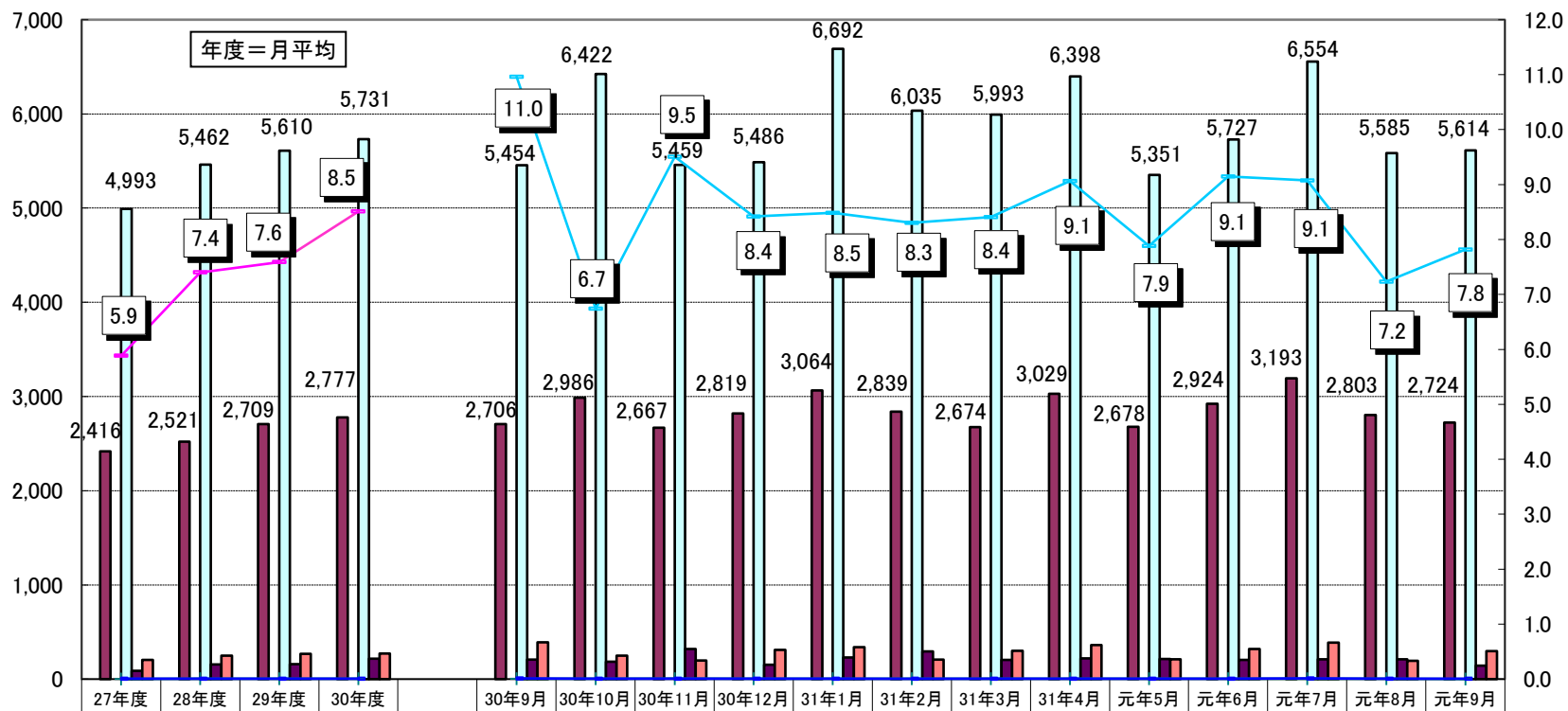

年度	27年度	28年度	29年度	30年度	30年9月	30年10月	30年11月	30年12月	31年1月	31年2月	31年3月	31年4月	元年5月	元年6月	元年7月	元年8月	元年9月
新規求人数(全数)	5,499	5,916	5,998	6,086	5,681	6,744	5,884	5,816	7,019	6,442	6,250	6,558	5,482	5,972	6,758	5,716	5,842
うち正社員求人	2,416	2,521	2,709	2,777	2,706	2,986	2,667	2,819	3,064	2,839	2,674	3,029	2,678	2,924	3,193	2,803	2,724
正社員構成比	43.9	42.6	45.2	45.6	47.6%	44.3%	45.3%	48.5%	43.7%	44.1%	42.8%	46.2%	48.9%	49.0%	47.2%	49.0%	46.6%
新規求人(常用)	4,993	5,462	5,610	5,731	5,454	6,422	5,459	5,486	6,692	6,035	5,993	6,398	5,351	5,727	6,554	5,585	5,614
うち派遣求人(常用)	88	155	159	215	208	185	321	152	229	294	204	219	212	204	209	209	142
うち請負求人(常用)	205	249	267	273	390	248	198	310	339	207	300	361	210	320	386	195	297
派遣比率	1.8	2.8	2.8	3.8	3.8	2.9	5.9	2.8	3.4	4.9	3.4	3.4	4.0	3.6	3.2	3.7	2.5
請負比率	4.1	4.6	4.8	4.8	7.2	3.9	3.6	5.7	5.1	3.4	5.0	5.6	3.9	5.6	5.9	3.5	5.3
派遣・請負比率	5.9	7.4	7.6	8.5	11.0	6.7	9.5	8.4	8.5	8.3	8.4	9.1	7.9	9.1	9.1	7.2	7.8

資料: 徳島労働局職業安定部職業安定課「職業安定業務統計」

雇用保険関係指数の推移

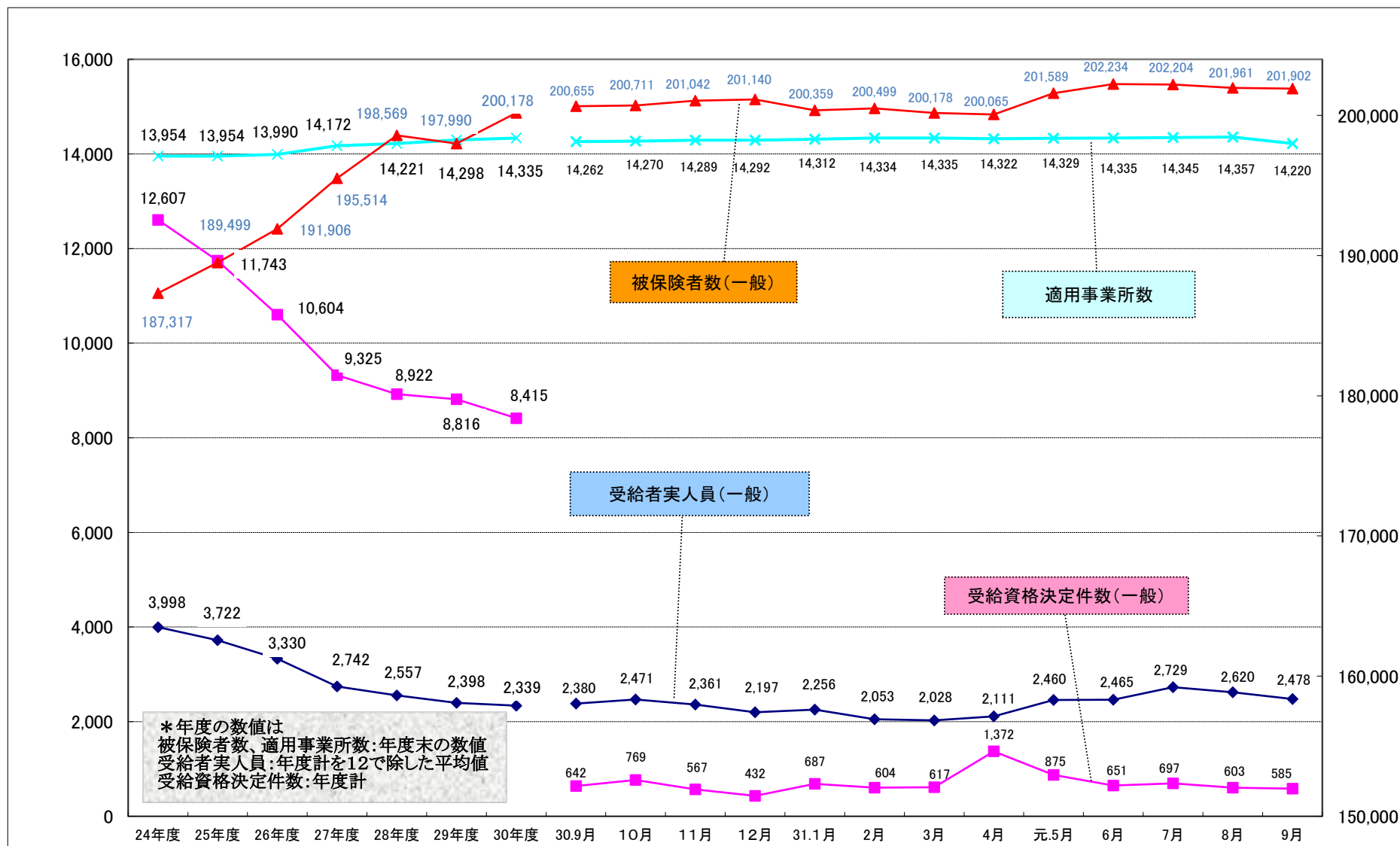

職業別有効求人・求職及び賃金の状況(常用的フルタイム)

令和元年9月

徳島労働局

職業	有効求人 数(人)	有効求職者 数(人)	有効求人 倍率 (倍)	求人賃金		求職賃 金
				上限	下限	
A 管理的職業	79	18	4.39	341,750	250,500	270,000
B 専門的・技術的職業	2,715	976	2.78	264,322	200,032	198,250
07開発技術者	54	28	1.93	316,438	203,438	223,333
08製造技術者	84	104	0.81	258,452	201,131	174,000
09建築・土木技術者等	447	76	5.88	326,336	217,011	287,143
10情報処理・通信技術者	77	111	0.69	322,334	203,998	229,000
11その他の技術者	3	7	0.43	250,000	220,000	200,000
12医師、薬剤師等	119	15	7.93	398,729	300,229	250,000
13保健師、助産師、看護師、准看護師	746	179	4.17	264,601	207,556	221,111
14医療技術者	247	77	3.21	256,617	205,372	210,909
15その他の保健医療	148	80	1.85	220,679	171,253	167,500
16社会福祉の専門的職業	594	145	4.10	206,879	175,440	171,087
22美術家、デザイナー等	51	59	0.86	287,778	197,222	180,000
05.06.17～21.23.24その他の専門的職業	145	95	1.53	249,202	177,898	179,630
C 事務的職業	1,132	1,827	0.62	192,942	166,709	177,662
25一般事務員	828	1,625	0.51	180,162	160,474	167,303
26会計事務員	74	60	1.23	211,391	174,421	174,545
27生産関連事務員	36	31	1.16	227,500	175,000	588,750
28営業・販売関連事務員	163	70	2.33	247,643	195,181	207,222
29外勤事務員	7	2	3.50	239,850	193,150	150,000
30運輸・郵便事務	15	8	1.88	190,250	175,000	200,000
31事務用機器操作の職業	9	31	0.29	177,245	156,534	150,000
D 販売の職業	937	583	1.61	244,661	184,201	190,292
32商品販売の職業	403	297	1.36	227,411	174,068	167,969
33販売類似の職業	23	7	3.29	295,695	188,670	183,333
34営業の職業	511	279	1.83	258,519	193,260	211,000
E サービスの職業	1,953	807	2.42	204,474	167,109	173,234
35家庭生活支援サービス	4	0	999.99	185,000	185,000	-
36介護サービスの職業	999	355	2.81	193,513	162,095	174,253
37保健医療サービス	124	62	2.00	176,452	152,743	153,846
38生活衛生サービス	174	47	3.70	231,314	168,899	175,455
39飲食物調理の職業	384	174	2.21	210,736	170,488	176,750
40接客・給仕の職業	203	121	1.68	239,295	191,315	172,500
41居住施設・ビルの管理	12	12	1.00	235,000	160,000	205,000
42その他のサービス職	53	36	1.47	171,430	156,608	159,167
F 保安の職業	295	41	7.20	193,441	152,619	175,556
G 農林漁業の職業	103	80	1.29	201,098	175,876	173,333
H 生産工程の職業	1,107	848	1.31	220,376	169,969	185,759
49生産設備(金属)	3	16	0.19	220,000	200,000	180,000
50生産設備(金属除く)	33	27	1.22	216,838	160,474	188,333
51生産設備(機械)	30	9	3.33	212,160	163,200	200,000
52金属材料製造等	193	102	1.89	238,265	176,008	201,765
54製品製造・加工処理	366	315	1.16	192,445	161,092	168,800
57機械組立の職業	194	156	1.24	230,213	178,831	186,364
60機械整備・修理の職業	178	61	2.92	229,798	172,774	251,818
61製品検査(金属)	2	10	0.20	-	-	163,333
62製品検査(金属除く)	23	20	1.15	221,699	195,791	226,667
63機械検査の職業	3	10	0.30	-	-	183,333
64生産関連・生産類似	82	122	0.67	276,327	175,040	191,600
I 輸送・機械運転の職業	506	311	1.63	263,402	202,600	202,113
65鉄道運転の職業	-	-	0.00	-	-	-
66自動車運転の職業	413	233	1.77	264,637	205,636	205,439
67船舶・航空機運転	2	-	999.99	-	-	-
68その他の輸送の職業	22	34	0.65	217,228	183,228	192,000
69定置・建設機械運転	69	44	1.57	271,388	194,546	186,667
J 建設・採掘の職業	833	182	4.58	278,000	189,592	201,081
70建設躯体工事の職業	193	19	10.16	309,952	200,306	242,500
71建設の職業	200	42	4.76	271,113	178,997	197,143
72電気工事の職業	146	40	3.65	275,889	181,239	201,111
73土木の職業	294	80	3.68	269,176	196,370	192,941
74採掘の職業	-	1	0.00	-	-	-
K 運搬・清掃等の職業	620	1,199	0.52	205,528	174,348	174,244
75運搬の職業	218	279	0.78	217,031	180,705	189,836
76清掃の職業	159	183	0.87	211,077	170,404	164,211
77包装の職業	12	8	1.50	176,550	176,550	140,000
78その他の運搬等の職業	231	729	0.32	182,888	166,893	168,387
分類不能の職業	-	402	0.00	-	-	181,463
(IT関連計)	323	238	1.36	288,077	193,663	201,373
(IT技術関連小計)	153	142	1.08	318,085	204,511	225,200
(IT操作関連小計)	80	83	0.96	248,749	180,141	176,522
(IT製造関連小計)	90	13	6.92	263,256	183,489	193,333
(福祉関連計)	2,251	674	3.34	223,964	182,797	186,506
(介護関連小計)	1,367	442	3.09	201,508	168,263	173,814
(その他小計)	884	232	3.81	262,852	207,968	217,708

職業別有効求人・求職及び賃金の状況(常用的パートタイム)

令和元年9月

徳島労働局

	有効求人 数(人)	有効求職者 数(人)	有効求人倍 率(倍)	求人賃金		求職賃 金
				上限	下限	
A 管理的職業	-	2	0.00	-	-	-
B 専門的・技術的職業	1,113	506	2.20	1,393	1,178	1,071
07開発技術者	1	7	0.14	1,000	900	1,000
08製造技術者	-	11	0.00	-	-	838
09建築・土木技術者等	7	9	0.78	1,416	1,375	1,000
10情報処理・通信技術者	5	4	1.25	1,000	900	-
11その他の技術者	-	1	0.00	-	-	-
12医師・薬剤師等	85	24	3.54	2,236	1,794	3,000
13保健師、助産師、看護師、准看護師	374	193	1.94	1,513	1,265	1,286
14医療技術者	148	63	2.35	1,487	1,192	993
15その他の保健医療	54	36	1.50	1,470	1,130	850
16社会福祉の専門的職業	297	104	2.86	1,066	962	898
22美術家、デザイナー等	10	8	1.25	960	880	800
05.06.17～21.23.24その他の専門的職業	132	46	2.87	1,179	1,068	934
C 事務的職業	546	945	0.58	950	873	850
25一般事務員	448	855	0.52	953	879	848
26会計事務員	22	14	1.57	933	829	800
27生産関連事務員	29	23	1.26	867	817	817
28営業・販売関連事務員	25	23	1.09	950	867	1,013
29外勤事務員	-	-	0.00	-	-	-
30運輸・郵便事務	14	1	14.00	900	825	-
31事務用機器操作の職業	8	29	0.28	1,000	850	850
D 販売の職業	810	295	2.75	933	856	839
32商品販売の職業	794	264	3.01	935	856	836
33販売類似の職業	8	5	1.60	830	830	800
34営業の職業	8	26	0.31	-	-	893
E サービスの職業	2,483	607	4.09	1,058	918	844
35家庭生活支援サービス	44	3	14.67	-	-	850
36介護サービスの職業	751	171	4.39	1,162	975	877
37保健医療サービス	117	38	3.08	1,079	906	859
38生活衛生サービス	83	15	5.53	1,034	891	800
39飲食物調理の職業	795	220	3.61	1,006	887	828
40接客・給仕の職業	533	113	4.72	982	886	820
41居住施設・ビルの管理	9	12	0.75	934	934	800
42その他のサービス職	151	35	4.31	1,017	911	879
F 保安の職業	168	23	7.30	1,076	885	833
G 農林漁業の職業	108	79	1.37	1,050	916	838
H 生産工程の職業	440	179	2.46	902	844	848
49生産設備(金属)	-	4	0.00	-	-	850
50生産設備(金属除く)	6	5	1.20	1,000	800	-
51生産設備(機械)	1	2	0.50	-	-	800
52金属材料製造等	10	14	0.71	983	893	916
54製品製造・加工処理	366	84	4.36	887	836	835
57機械組立の職業	30	28	1.07	798	783	850
60機械整備・修理の職業	5	5	1.00	1,000	1,000	850
61製品検査(金属)	-	2	0.00	-	-	800
62製品検査(金属除く)	11	4	2.75	860	860	-
63機械検査の職業	3	2	1.50	900	900	-
64生産関連・生産類似	8	29	0.28	1,200	900	850
I 輸送・機械運転の職業	114	70	1.63	1,057	932	843
65鉄道運転の職業	-	-	0.00	-	-	-
66自動車運転の職業	107	56	1.91	1,047	917	846
67船舶・航空機運転	-	-	0.00	-	-	-
68その他の輸送の職業	3	11	0.27	-	-	800
69定置・建設機械運転	4	3	1.33	1,360	1,360	900
J 建設・採掘の職業	21	19	1.11	1,539	1,094	895
70建設躯体工事の職業	9	2	4.50	1,725	1,275	-
71建設の職業	5	6	0.83	1,300	1,000	950
72電気工事の職業	4	3	1.33	1,767	1,067	870
73土木の職業	3	8	0.38	1,250	1,050	865
74採掘の職業	-	-	0.00	-	-	-
K 運搬・清掃等の職業	856	1,280	0.67	903	858	826
75運搬の職業	191	83	2.30	933	888	833
76清掃の職業	375	247	1.52	890	848	805
77包装の職業	25	22	1.14	866	804	800
78その他の運搬等の職業	265	928	0.29	911	864	834
分類不能の職業	-	346	0.00	-	-	840
(IT関連計)	28	43	0.65	1,044	872	850
(IT技術関連小計)	5	10	0.50	1,000	900	1,000
(IT操作関連小計)	21	30	0.70	1,050	869	833
(IT製造関連小計)	2	3	0.67	-	-	800
(福祉関連計)	1,385	424	3.27	1,261	1,070	1,072
(介護関連小計)	961	210	4.58	1,135	968	886
(その他小計)	424	214	1.98	1,526	1,283	1,257

求人・求職バランスシート

元年9月

徳島労働局

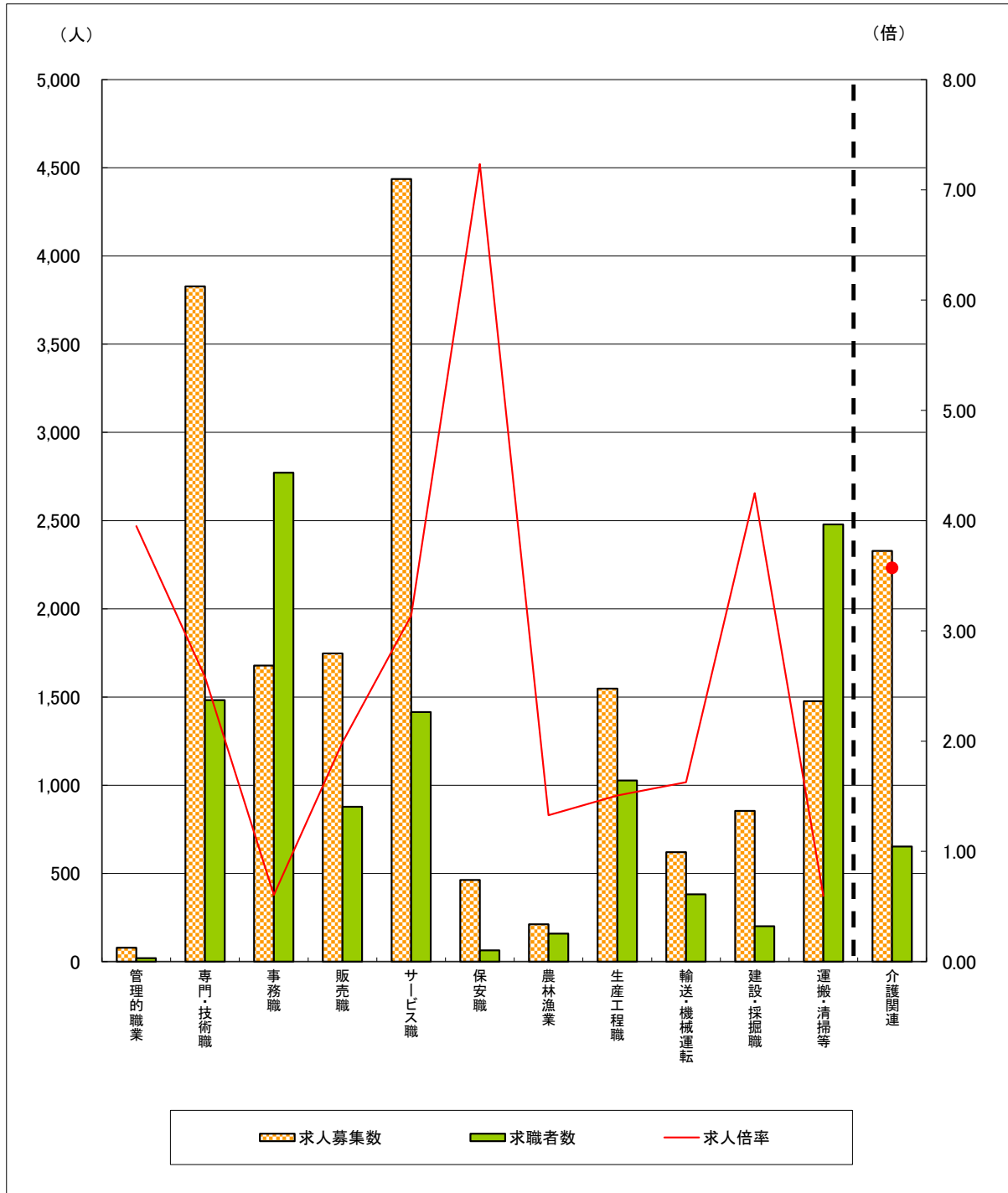

	管理的職業	専門・技術職	事務職	販売職	サービス職	保安職	農林漁業	生産工程職	輸送・機械運転	建設・採掘職	運搬・清掃等	介護関連	計
求人募集数	79	3,828	1,678	1,747	4,436	463	211	1,547	620	854	1,476	2,328	16,939
求職者数	20	1,482	2,772	878	1,414	64	159	1,027	381	201	2,479	652	11,625
求人倍率	3.95	2.58	0.61	1.99	3.14	7.23	1.33	1.51	1.63	4.25	0.60	3.57	1.46

- (注) 1 求人募集数・求職者数・求人倍率は、正式にはそれぞれ有効求人数・有効求職申込件数・有効求人倍率といえます。
 2 求人倍率は、求職者1人あたりの求人募集数を意味しています。
 3 求人募集数・求職者数は一般、パートの常用分のみで臨時・季節は除いています。
 4 [職業]の合計欄には、[職業分類不能]を含みます。
 5 [介護関連]は専門技術およびサービスのうち、介護関連の職業を合計したものです。