

最近の雇用失業情勢（令和元年7月分）

令和元年8月26日

徳島労働局職業安定部職業安定課

経済動向

総論（我が国経済の基調判断）

景気は、輸出を中心に弱さが続いているものの、緩やかに回復している。

- ・個人消費は、持ち直している。
- ・設備投資は、このところ機械投資に弱さもみられるが、緩やかな増加傾向にある。
- ・輸出は、弱含んでいる。
- ・生産は、このところ横ばいとなっているものの、一部に弱さが続いている。
- ・企業収益は、高い水準で底堅く推移している。企業の業況判断は、製造業を中心に慎重さが増している。
- ・雇用情勢は、着実に改善している。
- ・消費者物価は、このところ緩やかに上昇している。

先行きについては、当面、弱さが残るものの、雇用・所得環境の改善が続くなかで、各種政策の効果もあって、緩やかな回復が続くことが期待される。ただし、通商問題の動向が世界経済に与える影響に一層注意するとともに、中国経済の先行き、海外経済の動向と政策に関する不確実性、金融資本市場の変動の影響に留意する必要がある。

（資料出所：元.7.23 内閣府「月例経済報告」）

徳島県「金融経済概況」

○ 徳島県内の景気は、回復を続けている。

すなわち、住宅投資は、持家を中心に増加している。公共投資は緩やかに増加している。設備投資は高水準となっている。個人消費は着実に持ち直している。こうした中、企業の生産動向は、振れを伴いつつも、緩やかに増加している。雇用・所得情勢をみると、労働需給は引き締まっており、雇用者所得も基調的には緩やかに持ち直している。

（資料出所：元.8.9 日本銀行徳島事務所）

「第181 全国企業短期経済観測調査結果」

（資料出所：元.7.1 日本銀行徳島事務所）

業況判断 D.I.（「良い」－「悪い」、%ポイント、（ ）内は前回調査時予測）

		17/12月	18/3月	6月	9月	12月	19/3月	19/6月	19/9月 (予測)
徳島	製造業	(18) 26	(28) 22	(17) 14	(23) 17	(23) 15	(25) 0	(6) 6	11
	非製造業	(▲ 3) 3	(3) ▲ 10	(▲ 4) ▲ 6	(0) 6	(3) 15	(3) 19	(6) 16	▲ 3
	全産業	(8) 15	(16) 8	(8) 4	(12) 12	(13) 15	(15) 9	(6) 10	4
全国	製造業	(12) 19	(15) 18	(15) 17	(15) 16	(14) 16	(11) 7	(2) 3	▲ 1
	非製造業	(10) 14	(9) 15	(11) 15	(11) 14	(11) 15	(10) 15	(9) 14	8
	全産業	(11) 16	(12) 17	(12) 16	(13) 15	(12) 16	(10) 12	(7) 10	4

雇用失業情勢

全 国

[現状のまとめ]

○6月の完全失業率は2.3%と前月より0.1ポイント低下

○有効求人倍率は1.61倍と、前月より0.01ポイント低下

「現在の雇用情勢は、着実に改善が進む中、求人が求職を大幅に上回って推移している。」

- ・完全失業者数（原数値）は、162万人と前年同月差6万人減少。
（季調値は161万人と前月差1万人減少）
- ・就業者数（季調値）は、前月から7万人増加し、6,701万人。
- ・雇用者数（季調値）は、前月から13万人増加し、6,005万人。
- ・労働力人口（季調値）は、前月より3万人増加し、6,862万人。
- ・新規求人倍率（季調値）は2.36倍と前月に比べて0.07ポイント低下。
- ・産業別の新規求人（原数値）の状況を前年同月比で見ると、「教育,学習支援業」、「医療,福祉」などで増加となり、「製造業」、「サービス業」、「卸売業,小売業」、「運輸業,郵便業」、「宿泊業,飲食サービス業」、などで減少となりました。
- ・パートタイムを含む常用新規求職者数（原数値）については、事業主都合離職者が前年同月比1.0%減と5か月連続で減少。

（厚生労働省職業安定局元.7.30）

徳島県

令和元年7月の有効求人倍率（季節調整値）は1.51倍となり、前月を0.03ポイント下回った。正社員有効求人倍率（原数値）は1.14倍となり、前年同月を0.07ポイント上回った。

有効求人数（原数値）は前年同月に比べ6.4%増の17,273人となり、有効求職者数（同）は前年同月比3.2%増の11,923人となった。

新規求人数（原数値）（パートを含む）は前年同月に比べ16.8%増の6,758人となり、新規求職者数（原数値）は前年同月に比べ7.8%増の2,563人となった。

新規求人数でパートを含む産業分類（大分類）についてみると、前年同月比で増加したものは、医療,福祉23.2%（399人）、サービス業32.8%（226人）、生活関連サービス業,娯楽業47.3%（97人）などで、減少したものは宿泊業,飲食サービス業▲10.9%（64人）、運輸業,郵便業▲9.0%（25人）などである。

有効求人倍率は1倍台で推移しており、雇用失業情勢は、改善が進んでいる。

このような状況の中、求人・求職者のニーズや状況に応じた的確な職業紹介及び求職者支援訓練等への誘導その他担当者制による積極的な個別支援などさらにきめ細かな就職支援を図っていく。

有効求人倍率

有効求人倍率（季節調整値）1.51倍。（原数値は1.45倍）。

直近のボトムは、平成21年8・9月0.57倍。

直近のピークは、平成31年2月1.55倍。

正社員有効求人倍率（原数値）1.14倍。

◇有効求人数（パートを含む）

有効求人数は17,273人（原数値）で前年同月比6.4%増となった。

◇正社員の有効求人数（パートを除く）

正社員の有効求人数は8,447人（原数値）で前年同月比8.2%増となった。

◇有効求職者（パートを含む）

有効求職者は11,923人（原数値）で前年同月比3.2%増となった。

◇有効求人倍率

有効求人倍率は1.51倍となり、前月を0.03ポイント下回った。

◇正社員有効求人倍率

正社員の有効求人倍率は1.14倍となり、前年同月を0.07ポイント上回った。

◇地域、安定所別有効求人倍率（原数値）

県央地域		県西地域		県南地域	
徳島	1.76	三好	1.67	阿南	0.98
小松島出張所	1.37	美馬	0.97	牟岐出張所	1.07
吉野川	0.92				
鳴門	0.90				
地域平均	1.54	地域平均	1.26	地域平均	1.00

新規求人倍率

新規求人倍率（季節調整値）2.43倍（原数値は2.64倍）

◇新規求人数（新規学卒を除きパートを含む）

新規求人数は6,758人（原数値）で前年同月比16.8%増となった。新規求人数（同）のうち、正社員求人の占める割合は47.2%で、前年同月比で1.5ポイント増となった。

常用新規求人数のうち、常用派遣・請負求人の占める割合は9.1%で、前年同月比と2.5ポイント増となった。

◇新規求人倍率

新規求人倍率は2.43倍となり、前月を0.01ポイント下回った。

○産業分類（大分類）別新規求人数の状況

産 業	新規求人数(人)	最近の動向（前年同月比）		
		元.5月	元.6月	元.7月
建 設 業	472	6.1%	19.4%	21.0%
製 造 業	574	▲12.7%	▲13.6%	13.7%
情 報 通 信 業	54	▲19.3%	22.1%	68.8%
運 輸 業 ， 郵 便 業	254	▲18.7%	▲4.9%	▲9.0%
卸 売 業 ， 小 売 業	888	15.5%	8.4%	10.9%
金 融 業 ， 保 険 業	79	64.3%	▲16.4%	▲6.0%
宿泊業，飲食サービス業	524	▲13.7%	▲41.5%	▲10.9%
生活関連サービス業，娯楽業	302	18.6%	27.8%	47.3%
教育，学習支援業	114	▲48.2%	▲10.7%	17.5%
医 療 ， 福 祉	2,119	▲8.5%	9.1%	23.2%
サ ー ビ ス 業	915	▲0.3%	0.5%	32.8%

◇新規求職者（パートを含む）

新規求職者は2,563人（原数値）で前年同月比7.8%増となった。

○新規求職者（パートを除く常用1,700人）の求職理由別状況

在職者	581人	構成比	34.2%	前年同月比	14.8%増	(2か月ぶり)
離職者	1,000人	構成比	58.8%	前年同月比	6.6%増	(2か月ぶり)
事業主都合	273人	構成比	16.1%	前年同月比	16.7%増	(4か月連続)
定年到達者	29人	構成比	1.7%	前年同月比	▲9.4%減	(2か月連続)
自己都合	672人	構成比	39.5%	前年同月比	3.5%増	(2か月ぶり)
自営その他	22人	構成比	1.3%	前年同月比	0.0%	
無業者	119人	構成比	7.0%	前年同月比	▲24.2%減	(8か月連続)

有効求人数（常用フルタイム）を職業別で見ると、専門的・技術的職業は2,761人(995人、2.77)、事務的職業は1,084人(1,911人、0.57倍)、販売の職業は946人(556人、1.70倍)、サービスの職業は1,956人(793人、2.47倍)、保安の職業353人(40人、8.83倍)、生産工程の職業は1,122人(822人、1.36倍)、輸送・機械運転の職業は483人(357人、1.35倍)、建設・採掘の職業863人(213人、4.05倍)、運搬・清掃・包装等の職業666人(1,223人、0.54倍)となっている。

年齢別（常用計：就職機会積み上げ方式）では、25歳未満で1,578人(1,007人、1.57倍)、25歳以上35歳未満で2,657人(1,700人、1.56倍)、35歳以上45歳未満で2,199人(1,512人、1.45倍)、45歳以上55歳未満で1,923人(1,495人、1.29倍)、55歳以上では2,042人(1,721人、1.19)となっている。

㊦（ ）内は有効求職者数と有効求人倍率で原数値

就職の状況

就職件数 1,102 件のうち、常用就職件数（パート除く）は 647 件。職業別では、専門的・技術的職業が 103 件、事務的職業 145 件、販売の職業 29 件、サービスの職業 103 件、生産工程の職業 87 件、輸送・機械運転の職業 45 件、建設・採掘の職業 31 件、運搬・清掃・包装等の職業 86 件となっている。

なお、45 歳以上の者の常用就職件数は 245 件となっている。

多数離職、倒産等の状況

・多数離職（10人以上）

安定所が把握した状況は 4 件、54 名（前年同月 2 件、35 名）であった。

・企業倒産

令和元年 7 月度の県内企業倒産件数（負債総額 1 千万円以上）は 1 件、負債総額は 2,700 万円であった。

件数は、前年同月比で 1 件減、前月比も 1 件減となった。また、負債総額は前年同月比で 2 億 2,800 万円減、前月比で 3 億 1,400 万円減となり、共に減少した。

産業別倒産状況は、製造業が 1 件。

原因別倒産状況は、販売不振が 1 件。

（資料出所：元.8.1 ㈱東京商工リサーチ徳島支店）

雇用保険の状況

適用事業所数は 14,345 件で前年同月（14,347 件）と比べ 0.01%の減少。被保険者数は 202,204 人で前年同月（200,974 人）と比べ 0.61%増加。受給資格決定件数は 697 件で前年同月（657 件）と比べ 6.09%増加となった。

受給資格決定件数の産業別では、建設業からの離職が 34 件、製造業 118 件(食料品 16 件、化学工業 20 件、金属製品 7 件、はん用機械器具 16 件、電子部品・デバイス 3 件、電気機械器具 10 件等)、運輸業,郵便業 48 件、卸売業,小売業 99 件、金融業,保険業 21 件、宿泊業,飲食サービス業 30 件、医療,福祉 149 件、サービス業 76 件となっている。

受給者実人員は 2,729 人(前年同月 2,604 人)で、前年同月比 4.80%増加となった。

雇用失業情勢の推移

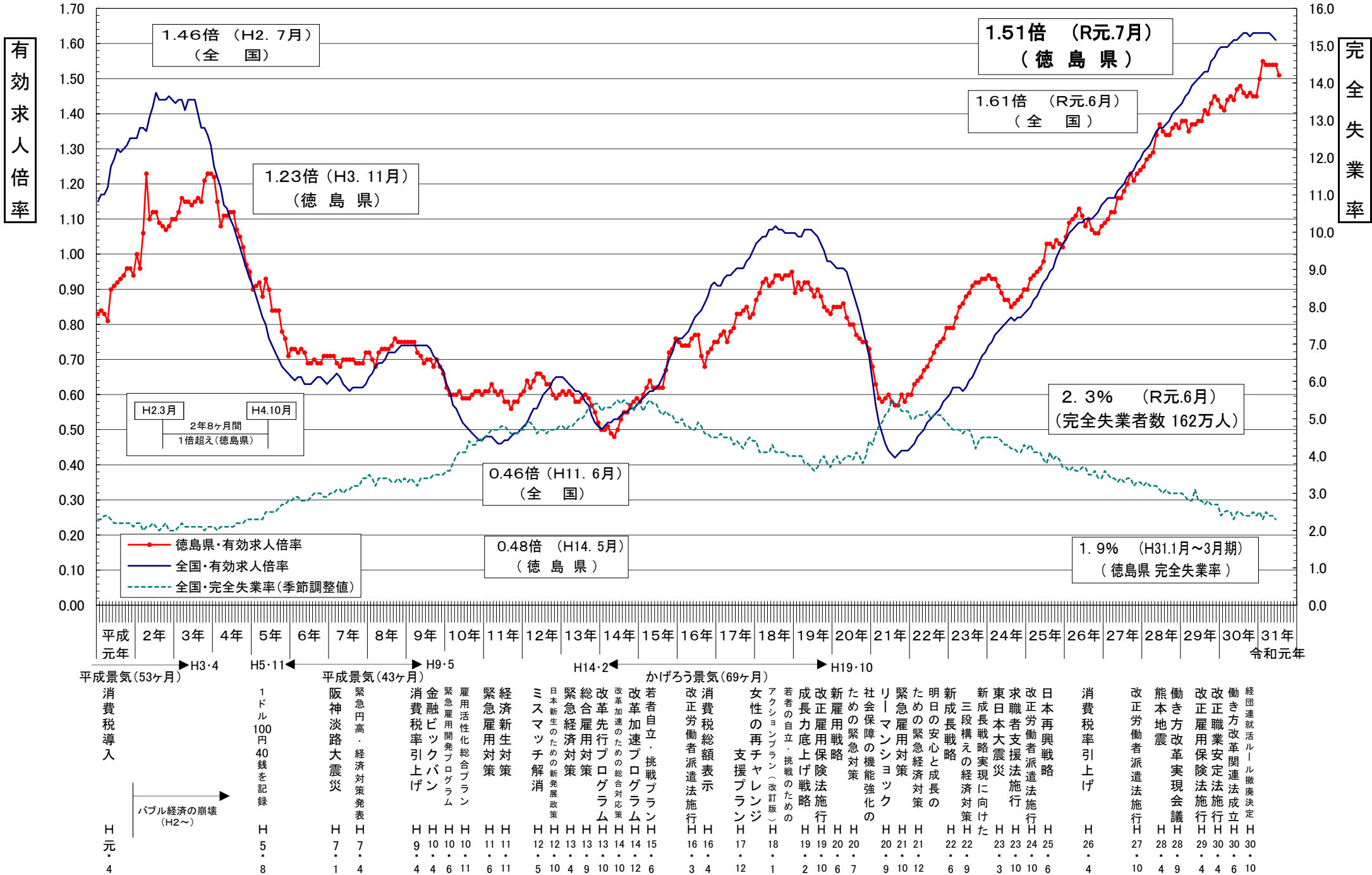

年齢別常用職業紹介状況（就職機会積み上げ方式）

徳島労働局

2019年7月分

項目 区分	常用（パートを除く）								常用的パートタイム								常用計 有効求人倍率
	月間有効 求人数 (A)	新規求人数 (B)	月間有効 求職者数 (C)	新規求職 申込件数 (D)	就職件数 (E)	充足数 (F)	新規求人 倍率 (B/D)	有効求人 倍率 (A/C)	月間有効 求人数 (A)	新規求人数 (B)	月間有効 求職者数 (C)	新規求職 申込件数 (D)	就職件数 (E)	充足数 (F)	新規求人 倍率 (B/D)	有効求人 倍率 (A/C)	
19歳以下	255	98	163	39	11	16	2.51	1.56	74	22	51	7	5	3	3.14	1.45	1.54
20歳～24歳	1,323	545	844	217	80	88	2.51	1.57	249	113	172	36	34	16	3.14	1.45	1.55
25歳～29歳	1,402	527	895	210	95	85	2.51	1.57	403	132	279	42	28	19	3.14	1.44	1.54
30歳～34歳	1,255	468	805	187	80	76	2.50	1.56	507	201	351	64	31	28	3.14	1.44	1.52
35歳～39歳	1,084	436	716	179	70	71	2.44	1.51	530	232	367	74	39	33	3.14	1.44	1.49
40歳～44歳	1,115	428	796	185	66	68	2.31	1.40	607	251	420	80	44	35	3.14	1.45	1.42
45歳～49歳	1,029	416	787	192	75	63	2.17	1.31	553	232	383	74	44	33	3.14	1.44	1.35
50歳～54歳	894	343	708	165	69	52	2.08	1.26	519	238	360	76	39	33	3.13	1.44	1.32
55歳～59歳	800	262	639	127	45	40	2.06	1.25	592	228	410	73	23	32	3.12	1.44	1.33
60歳～64歳	811	233	701	122	36	37	1.91	1.16	1,167	352	818	114	44	50	3.09	1.43	1.30
65歳以上	431	144	381	77	20	22	1.87	1.13	1,177	653	832	215	63	92	3.04	1.41	1.33
計	10,399	3,900	7,435	1,700	647	618	2.29	1.40	6,378	2,654	4,443	855	394	374	3.10	1.44	1.41

「就職機会積み上げ方式」

個々の求人について、求人数を対象となる年齢階級<5歳刻みの11階級>の総月間有効求職者数で除して、当該求人に係る求職者一人あたりの就職機会を算定し、全有効求人についてこの就職機会を足し上げることにより、年齢別有効求人倍率を算出。

新規求人(派遣・請負・正社員)の推移

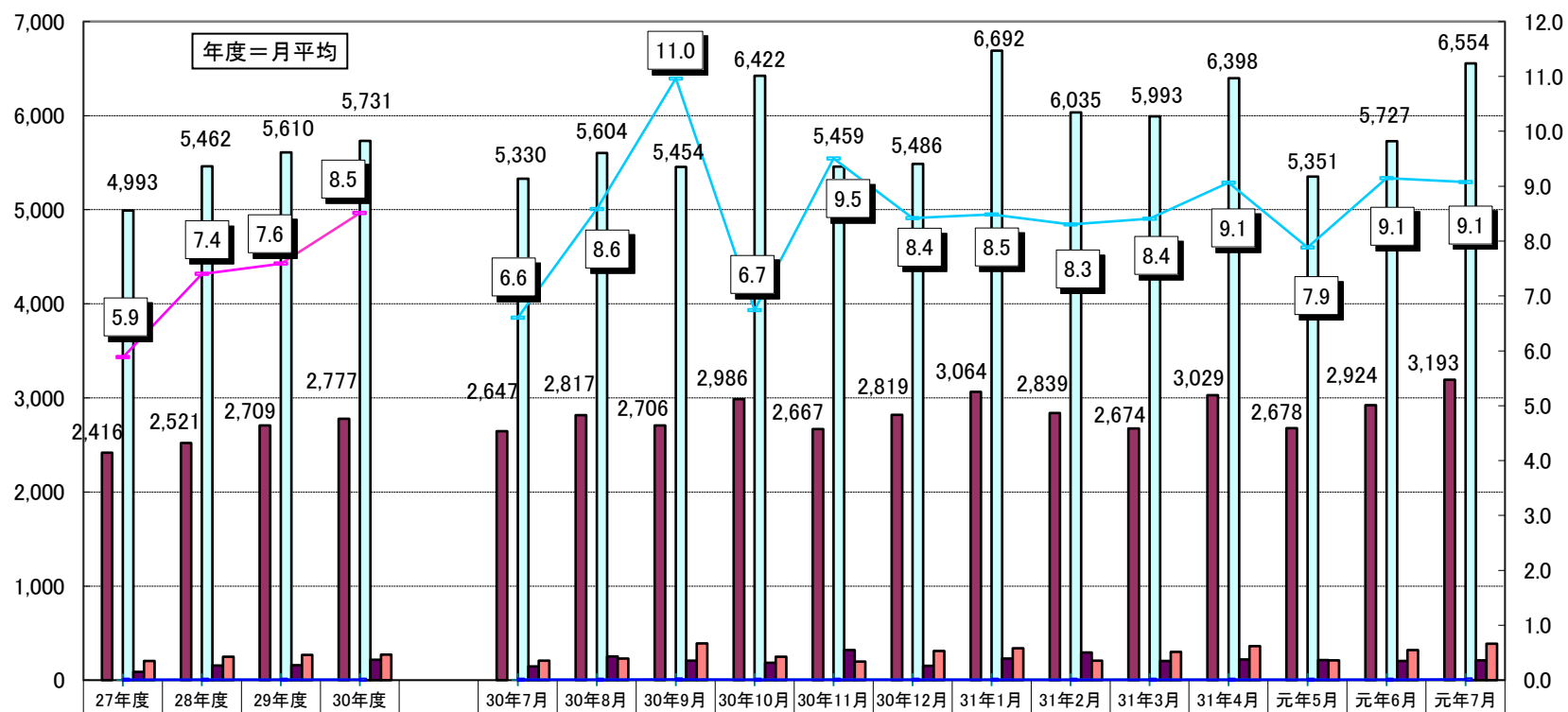

年度	27年度	28年度	29年度	30年度	30年7月	30年8月	30年9月	30年10月	30年11月	30年12月	31年1月	31年2月	31年3月	31年4月	元年5月	元年6月	元年7月
新規求人数(全数)	5,499	5,916	5,998	6,086	5,787	5,995	5,681	6,744	5,884	5,816	7,019	6,442	6,250	6,558	5,482	5,972	6,758
うち正社員求人	2,416	2,521	2,709	2,777	2,647	2,817	2,706	2,986	2,667	2,819	3,064	2,839	2,674	3,029	2,678	2,924	3,193
正社員構成比	43.9	42.6	45.2	45.6	45.7%	47.0%	47.6%	44.3%	45.3%	48.5%	43.7%	44.1%	42.8%	46.2%	48.9%	49.0%	47.2%
新規求人(常用)	4,993	5,462	5,610	5,731	5,330	5,604	5,454	6,422	5,459	5,486	6,692	6,035	5,993	6,398	5,351	5,727	6,554
うち派遣求人(常用)	88	155	159	215	146	252	208	185	321	152	229	294	204	219	212	204	209
うち請負求人(常用)	205	249	267	273	206	229	390	248	198	310	339	207	300	361	210	320	386
派遣比率	1.8	2.8	2.8	3.8	2.7	4.5	3.8	2.9	5.9	2.8	3.4	4.9	3.4	3.4	4.0	3.6	3.2
請負比率	4.1	4.6	4.8	4.8	3.9	4.1	7.2	3.9	3.6	5.7	5.1	3.4	5.0	5.6	3.9	5.6	5.9
派遣・請負比率	5.9	7.4	7.6	8.5	6.6	8.6	11.0	6.7	9.5	8.4	8.5	8.3	8.4	9.1	7.9	9.1	9.1

資料: 徳島労働局職業安定部職業安定課「職業安定業務統計」

雇用保険関係指数の推移

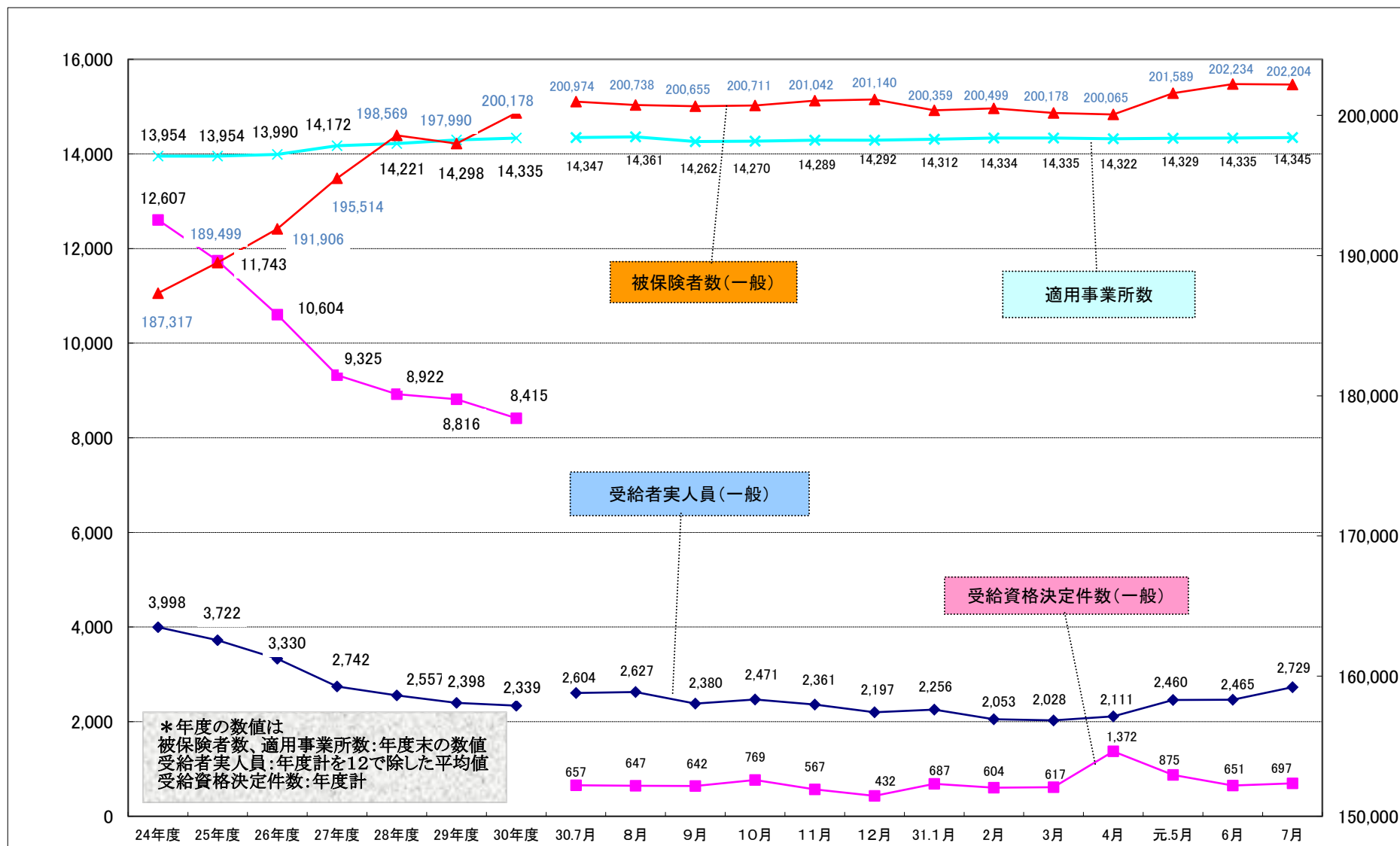

職業別有効求人・求職及び賃金の状況(常用的フルタイム)

令和元年7月

徳島労働局

職業	有効求人 数(人)	有効求職者 数(人)	有効求人 倍率 (倍)	求人賃金		求職賃金
				上限	下限	
A 管理的職業	62	22	2.82	328,305	231,436	216,667
B 専門的・技術的職業	2,761	995	2.77	263,259	202,774	204,385
07開発技術者	58	33	1.76	280,833	234,833	237,500
08製造技術者	70	109	0.64	276,671	179,371	192,069
09建築・土木技術者等	455	75	6.07	323,671	214,858	224,500
10情報処理・通信技術者	80	103	0.78	292,959	193,669	215,000
11その他の技術者	2	2	1.00	-	-	215,000
12医師、薬剤師等	118	13	9.08	430,518	311,434	362,500
13保健師、助産師、看護師、准看護師	780	187	4.17	264,681	207,256	220,192
14医療技術者	251	79	3.18	253,436	207,703	216,000
15その他の保健医療	104	86	1.21	204,393	172,644	162,941
16社会福祉の専門的職業	632	158	4.00	209,735	174,729	178,409
22美術家、デザイナー等	54	56	0.96	225,564	169,527	190,714
05.06.17~21.23.24その他の専門的職業	157	94	1.67	226,145	183,553	193,750
C 事務的職業	1,084	1,911	0.57	191,534	161,646	170,348
25一般事務員	794	1,715	0.46	184,494	158,120	169,060
26会計事務員	78	61	1.28	207,213	164,883	174,118
27生産関連事務員	34	28	1.21	185,148	160,303	183,333
28営業・販売関連事務員	137	68	2.01	230,084	183,879	190,455
29外勤事務員	11	1	11.00	-	-	150,000
30運輸・郵便事務	18	8	2.25	193,808	162,725	200,000
31事務用機器操作の職業	12	30	0.40	275,000	205,000	110,000
D 販売の職業	946	556	1.70	246,370	182,701	225,676
32商品販売の職業	397	277	1.43	218,155	169,740	179,836
33販売類似の職業	27	10	2.70	299,100	190,320	-
34営業の職業	522	269	1.94	265,496	192,906	281,600
E サービスの職業	1,956	793	2.47	209,252	169,383	177,000
35家庭生活支援サービス	3	0	999.99	210,000	190,000	-
36介護サービスの職業	977	333	2.93	199,912	165,580	174,494
37保健医療サービス	135	52	2.60	155,974	142,008	150,667
38生活衛生サービス	191	46	4.15	255,810	172,875	178,000
39飲食物調理の職業	369	178	2.07	211,909	165,636	192,955
40接客・給仕の職業	216	123	1.76	242,025	200,838	181,111
41居住施設・ビルの管理	14	14	1.00	179,880	167,880	175,000
42その他のサービス職	51	47	1.09	207,355	167,810	152,500
F 保安の職業	353	40	8.83	183,152	156,994	167,273
G 農林漁業の職業	103	86	1.20	237,018	173,007	179,375
H 生産工程の職業	1,122	822	1.36	225,446	169,434	185,497
49生産設備(金属)	1	11	0.09	230,040	174,040	210,000
50生産設備(金属除く)	30	28	1.07	210,680	171,580	201,429
51生産設備(機械)	27	13	2.08	210,000	210,000	200,000
52金属材料製造等	214	104	2.06	244,793	176,269	182,963
54製品製造・加工処理	350	292	1.20	194,381	157,598	183,582
57機械組立の職業	173	142	1.22	240,811	183,346	171,714
60機械整備・修理の職業	220	67	3.28	233,746	170,293	200,526
61製品検査(金属)	2	7	0.29	300,000	170,000	-
62製品検査(金属除く)	33	18	1.83	210,240	193,920	215,000
63機械検査の職業	4	9	0.44	250,000	171,000	150,000
64生産関連・生産類似	68	131	0.52	262,896	178,376	188,400
I 輸送・機械運転の職業	483	357	1.35	238,302	187,412	211,909
65鉄道運転の職業	-	-	0.00	-	-	-
66自動車運転の職業	387	262	1.48	234,211	183,269	217,179
67船舶・航空機運転	2	-	999.99	213,000	166,000	-
68その他の輸送の職業	26	46	0.57	201,502	181,841	208,125
69定置・建設機械運転	68	49	1.39	280,600	211,938	190,000
J 建設・採掘の職業	863	213	4.05	288,296	196,804	206,939
70建設躯体工事の職業	197	21	9.38	315,994	203,788	216,667
71建設の職業	202	52	3.88	316,661	194,578	199,286
72電気工事の職業	164	52	3.15	272,883	192,199	200,000
73土木の職業	300	87	3.45	269,028	198,853	213,889
74採掘の職業	-	1	0.00	-	-	-
K 運搬・清掃等の職業	666	1,223	0.54	195,924	169,906	171,841
75運搬の職業	236	290	0.81	207,790	173,974	186,000
76清掃の職業	134	191	0.70	200,834	168,007	153,913
77包装の職業	11	11	1.00	172,048	157,155	130,000
78その他の運搬等の職業	285	731	0.39	178,212	166,087	165,565
分類不能の職業	-	417	0.00	-	-	182,500
(IT関連計)	297	229	1.30	269,980	192,459	211,951
(IT技術関連小計)	152	141	1.08	282,319	197,807	219,310
(IT操作関連小計)	78	73	1.07	257,589	182,656	196,000
(IT製造関連小計)	67	15	4.47	260,200	196,200	185,000
(福祉関連計)	2,283	653	3.50	227,531	184,298	191,611
(介護関連小計)	1,352	409	3.31	204,976	168,572	174,348
(その他小計)	931	244	3.82	265,262	210,605	222,154

職業別有効求人・求職及び賃金の状況(常用的パートタイム)

令和元年7月

徳島労働局

	有効求人 数(人)	有効求職者 数(人)	有効求人 倍率 (倍)	求人賃金		求職賃 金
				上限	下限	
A 管理的職業	-	2	0.00	-	-	-
B 専門的・技術的職業	1,134	534	2.12	1,429	1,202	1,130
07開発技術者	1	8	0.13	-	-	1,000
08製造技術者	-	12	0.00	-	-	913
09建築・土木技術者等	4	13	0.31	1,200	950	1,500
10情報処理・通信技術者	6	8	0.75	1,400	1,000	800
11その他の技術者	-	1	0.00	-	-	-
12医師、薬剤師等	85	23	3.70	2,490	1,974	1,800
13保健師、助産師、看護師、准看護師	387	198	1.95	1,510	1,268	1,247
14医療技術者	153	63	2.43	1,521	1,262	1,257
15その他の保健医療	44	32	1.38	1,258	1,034	928
16社会福祉の専門的職業	331	121	2.74	1,093	993	898
22美術家、デザイナー等	3	7	0.43	-	-	-
05.06.17~21.23.24その他の専門的職業	120	48	2.50	1,307	1,040	1,033
C 事務的職業	518	980	0.53	1,016	915	863
25一般事務員	421	889	0.47	1,018	925	862
26会計事務員	26	19	1.37	960	851	888
27生産関連事務員	24	13	1.85	1,113	860	900
28営業・販売関連事務員	26	26	1.00	1,157	893	873
29外勤事務員	1	-	999.99	-	-	-
30運輸・郵便事務	17	0	999.99	843	818	-
31事務用機器操作の職業	3	33	0.09	-	-	825
D 販売の職業	797	297	2.68	933	861	829
32商品販売の職業	780	263	2.97	890	839	831
33販売類似の職業	9	8	1.13	840	827	750
34営業の職業	8	26	0.31	1,563	1,181	800
E サービスの職業	2,433	620	3.92	1,086	921	856
35家庭生活支援サービス	46	4	11.50	1,477	1,181	1,000
36介護サービスの職業	730	167	4.37	1,158	963	898
37保健医療サービス	122	37	3.30	1,007	880	880
38生活衛生サービス	93	24	3.88	1,075	907	890
39飲食物調理の職業	731	229	3.19	961	845	829
40接客・給仕の職業	549	100	5.49	1,067	894	821
41居住施設・ビルの管理	22	13	1.69	1,043	857	900
42その他のサービス職	140	46	3.04	946	896	817
F 保安の職業	220	29	7.59	988	879	853
G 農林漁業の職業	89	75	1.19	939	849	836
H 生産工程の職業	315	181	1.74	935	854	863
49生産設備(金属)	-	3	0.00	-	-	-
50生産設備(金属除く)	-	4	0.00	-	-	800
51生産設備(機械)	-	1	0.00	-	-	-
52金属材料製造等	10	19	0.53	1,290	1,130	863
54製品製造・加工処理	256	81	3.16	894	818	831
57機械組立の職業	17	33	0.52	854	792	810
60機械整備・修理の職業	8	7	1.14	1,578	1,578	800
61製品検査(金属)	1	1	1.00	-	-	800
62製品検査(金属除く)	8	5	1.60	844	834	1,000
63機械検査の職業	6	4	1.50	960	885	-
64生産関連・生産類似	9	23	0.39	1,194	939	1,500
I 輸送・機械運転の職業	118	69	1.71	1,005	894	1,287
65鉄道運転の職業	-	-	0.00	-	-	-
66自動車運転の職業	110	55	2.00	1,007	895	851
67船舶・航空機運転	-	-	0.00	-	-	-
68その他の輸送の職業	5	7	0.71	987	890	3,467
69定置・建設機械運転	3	7	0.43	-	-	-
J 建設・採掘の職業	16	22	0.73	1,375	1,250	1,000
70建設躯体工事の職業	9	3	3.00	-	-	1,200
71建設の職業	4	6	0.67	1,375	1,250	800
72電気工事の職業	3	4	0.75	-	-	-
73土木の職業	-	8	0.00	-	-	1,000
74採掘の職業	-	1	0.00	-	-	-
K 運搬・清掃等の職業	738	1,295	0.57	912	865	836
75運搬の職業	199	97	2.05	1,040	956	878
76清掃の職業	313	229	1.37	875	839	808
77包装の職業	27	15	1.80	844	794	800
78その他の運搬等の職業	199	954	0.21	874	837	839
分類不能の職業	-	339	0.00	-	-	856
(IT関連計)	16	53	0.30	1,597	1,430	883
(IT技術関連小計)	6	15	0.40	1,400	1,000	933
(IT操作関連小計)	7	33	0.21	1,000	900	833
(IT製造関連小計)	3	5	0.60	2,390	2,390	-
(福祉関連計)	1,406	427	3.29	1,294	1,086	1,043
(介護関連小計)	948	210	4.51	1,194	1,001	901
(その他小計)	458	217	2.11	1,531	1,289	1,257

求人・求職バランスシート

元年7月

徳島労働局

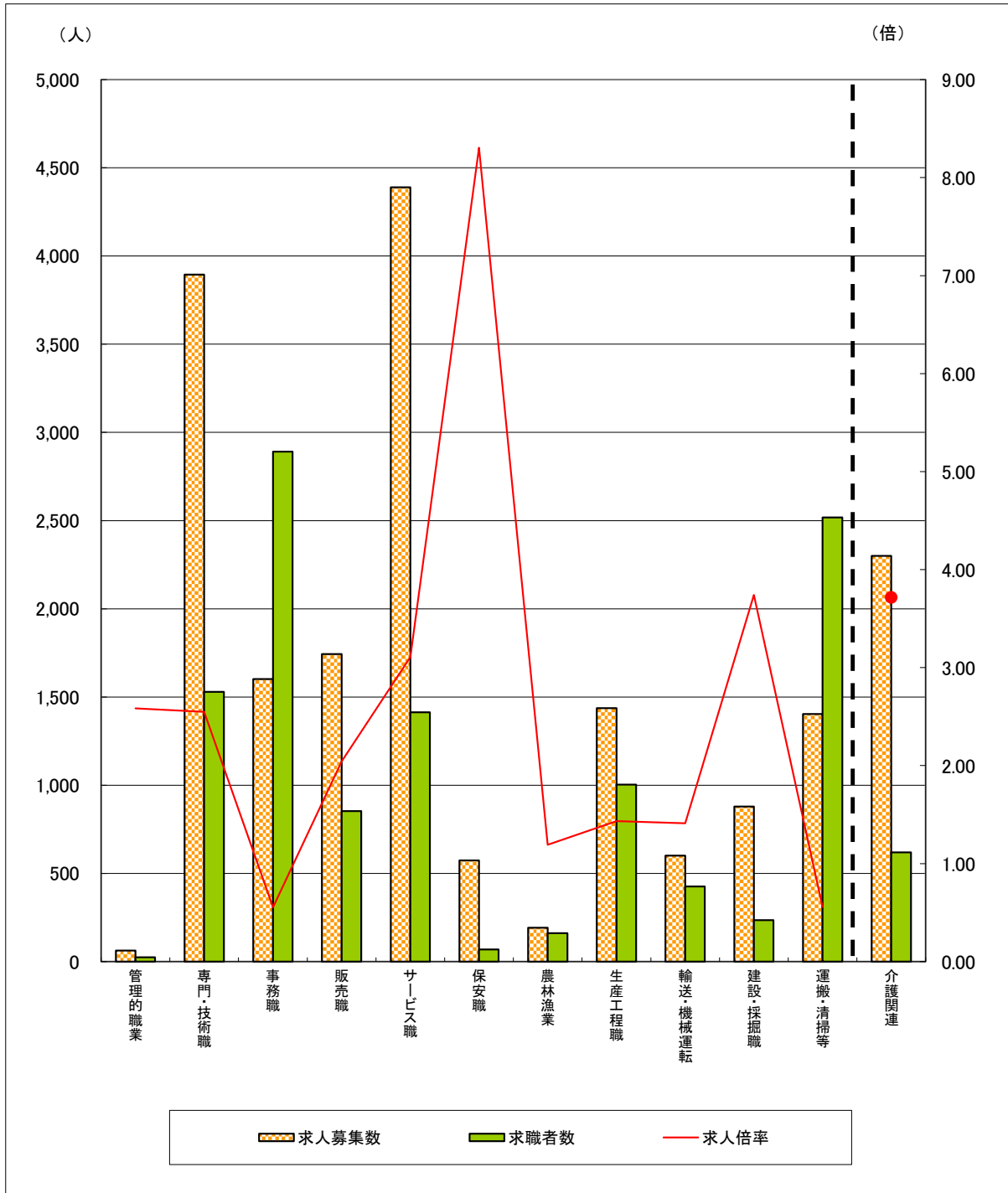

	管理的職業	専門・技術職	事務職	販売職	サービス職	保安職	農林漁業	生産工程職	輸送・機械運転	建設・採掘職	運搬・清掃等	介護関連	計
求人募集数	62	3,895	1,602	1,743	4,389	573	192	1,437	601	879	1,404	2,300	16,777
求職者数	24	1,529	2,891	853	1,413	69	161	1,003	426	235	2,518	619	11,878
求人倍率	2.58	2.55	0.55	2.04	3.11	8.30	1.19	1.43	1.41	3.74	0.56	3.72	1.41

- (注) 1 求人募集数・求職者数・求人倍率は、正式にはそれぞれ有効求人数・有効求職申込件数・有効求人倍率といえます。
 2 求人倍率は、求職者1人あたりの求人募集数を意味しています。
 3 求人募集数・求職者数は一般、パートの常用分のみで臨時・季節は除いています。
 4 [職業]の合計欄には、[職業分類不能]を含みます。
 5 [介護関連]は専門技術およびサービスのうち、介護関連の職業を合計したものです。