

# 最近の雇用失業情勢（平成31年4月分）

令和元年5月30日

徳島労働局職業安定部職業安定課

## 経済動向

### 総論（我が国経済の基調判断）

景気は、このところ輸出や生産の一部に弱さもみられるが、緩やかに回復している。

- ・個人消費は、持ち直している。
- ・設備投資は、増加している。
- ・輸出は、このところ弱含んでいる。
- ・生産は、一部に弱さがみられ、おおむね横ばいとなっている。
- ・企業収益は、高い水準にあるものの、改善に足踏みがみられる。企業の業況判断は、製造業を中心に慎重さがみられる。
- ・雇用情勢は、着実に改善している。
- ・消費者物価は、このところ緩やかに上昇している。

先行きについては、当面、一部に弱さが残るものの、雇用・所得環境の改善が続くなかで、各種政策の効果もあって、緩やかな回復が続くことが期待される。ただし、通商問題の動向が世界経済に与える影響や、中国経済の先行き、海外経済の動向と政策に関する不確実性、金融資本市場の変動の影響に留意する必要がある。

（資料出所：31.4.18 内閣府「月例経済報告」）

### 徳島県「金融経済概況」

○ 徳島県内の景気は、回復を続けている。

すなわち、公共投資は緩やかに増加している。設備投資は高水準となっている。個人消費は着実に持ち直している。住宅投資は、貸家を中心に減少してきたが、このところ下げ止まっている。こうした中、企業の生産動向は、振れを伴いつつも、緩やかに増加している。雇用・所得情勢をみると、労働需給は引き締まっており、雇用者所得も基調的には緩やかに持ち直している。

（資料出所：元.5.16 日本銀行徳島事務所）

### 「第180 全国企業短期経済観測調査結果」

（資料出所：31.4.1 日本銀行徳島事務所）

業況判断D.I.（「良い」－「悪い」、%ポイント、（ ）内は前回調査時予測）

|    |      | 17/9月        | 12月          | 18/3月         | 6月             | 9月           | 12月          | 19/3月        | 19/6月<br>(予測) |
|----|------|--------------|--------------|---------------|----------------|--------------|--------------|--------------|---------------|
| 徳島 | 製造業  | ( 11 )<br>26 | ( 18 )<br>26 | ( 28 )<br>22  | ( 17 )<br>14   | ( 23 )<br>17 | ( 23 )<br>15 | ( 25 )<br>0  | 6             |
|    | 非製造業 | ( 3 )<br>▲ 3 | ( ▲ 3 )<br>3 | ( 3 )<br>▲ 10 | ( ▲ 4 )<br>▲ 6 | ( 0 )<br>6   | ( 3 )<br>15  | ( 3 )<br>19  | 6             |
|    | 全産業  | ( 7 )<br>12  | ( 8 )<br>15  | ( 16 )<br>8   | ( 8 )<br>4     | ( 12 )<br>12 | ( 13 )<br>15 | ( 15 )<br>9  | 6             |
| 全国 | 製造業  | ( 9 )<br>15  | ( 12 )<br>19 | ( 15 )<br>18  | ( 15 )<br>17   | ( 15 )<br>16 | ( 14 )<br>16 | ( 11 )<br>7  | 2             |
|    | 非製造業 | ( 8 )<br>14  | ( 10 )<br>14 | ( 9 )<br>15   | ( 11 )<br>15   | ( 11 )<br>14 | ( 11 )<br>15 | ( 10 )<br>15 | 9             |
|    | 全産業  | ( 8 )<br>15  | ( 11 )<br>16 | ( 12 )<br>17  | ( 12 )<br>16   | ( 13 )<br>15 | ( 12 )<br>16 | ( 10 )<br>12 | 7             |

## 雇用失業情勢

### 全 国

#### [ 現状のまとめ ]

- 3月の完全失業率は2.5%と前月より0.2ポイント上昇
- 有効求人倍率は1.63倍であり、前月と同じ水準

「現在の雇用情勢は、着実に改善が進む中、求人が求職を大幅に上回って推移している。」

- ・完全失業者数（原数値）は、174万人と前年同月差1万人増加。  
（季調値は174万人と前月差14万人増加）
- ・就業者数（季調値）は、前月から18万人増加し、6,732万人。
- ・雇用者数（季調値）は、前月から10万人増加し、5,998万人。
- ・労働力人口（季調値）は、前月より33万人増加し、6,906万人。
- ・新規求人倍率（季調値）は2.42倍と前月に比べて0.08ポイント低下。
- ・産業別の新規求人（原数値）の状況を前年同月比で見ると、「サービス業」、「製造業」、「卸売業,小売業」、「学術研究,専門・技術サービス業」、「生活関連サービス業,娯楽業」などで減少となりました。
- ・パートタイムを含む常用新規求職者数（原数値）については、事業主都合離職者が前年同月比7.0%減と2か月連続で減少。

（厚生労働省職業安定局 31.4.26）

### 徳島県

平成31年4月の有効求人倍率（季節調整値）は1.54倍となり、前月と同じ水準であった。正社員有効求人倍率（原数値）は1.01倍となり、前年同月を0.05ポイント上回った。

有効求人数（原数値）は前年同月に比べ5.8%増の17,828人となり、有効求職者数（同）は前年同月比0.2%減の12,697人となった。

新規求人数（原数値）（パートを含む）は前年同月に比べ15.1%増の6,558人となり、新規求職者数（原数値）は前年同月に比べ1.0%減の3,681人となった。

新規求人数でパートを含む産業分類（大分類）についてみると、前年同月比で増加したものは、医療,福祉21.5%(353人)、製造業48.1%(211人)、卸売業,小売業22.8%(170人)などで、減少したものは宿泊業,飲食サービス業▲12.2%(71人)、農,林,漁業▲45.5%(46人)、複合サービス事業▲39.7%(27人)などである。

有効求人倍率は1倍台で推移しており、雇用失業情勢は、改善が進んでいる。

このような状況の中、求人・求職者のニーズや状況に応じた的確な職業紹介及び求職者支援訓練等への誘導その他担当者制による積極的な個別支援などさらにきめ細かな就職支援を図っていく。

## 有効求人倍率

有効求人倍率（季節調整値）1.54倍。（原数値は1.40倍）。

直近のボトムは、平成21年8・9月0.57倍。

直近のピークは、平成31年2月1.55倍。

正社員有効求人倍率（原数値）1.01倍。

### ◇有効求人数（パートを含む）

有効求人数は17,828人（原数値）で前年同月比5.8%増となった。

### ◇正社員の有効求人数（パートを除く）

正社員の有効求人数は8,158人（原数値）で前年同月比4.9%増となった。

### ◇有効求職者（パートを含む）

有効求職者は12,697人（原数値）で前年同月比0.2%減となった。

### ◇有効求人倍率

有効求人倍率は1.54倍となり、前月と同じ水準であった。

### ◇正社員有効求人倍率

正社員の有効求人倍率は1.01倍となり、前年同月を0.05ポイント上回った。

### ◇地域、安定所別有効求人倍率（原数値）

| 県央地域   |      | 県西地域 |      | 県南地域  |      |
|--------|------|------|------|-------|------|
| 徳島     | 1.70 | 三好   | 1.36 | 阿南    | 1.05 |
| 小松島出張所 | 1.23 | 美馬   | 0.99 | 牟岐出張所 | 0.92 |
| 吉野川    | 0.90 |      |      |       |      |
| 鳴門     | 1.41 |      |      |       |      |
| 地域平均   | 1.49 | 地域平均 | 1.14 | 地域平均  | 1.02 |

## 新規求人倍率

新規求人倍率（季節調整値）2.57倍（原数値は1.78倍）

### ◇新規求人数（新規学卒を除きパートを含む）

新規求人数は6,558人（原数値）で前年同月比15.1%増となった。新規求人数（同）のうち、正社員求人の占める割合は46.2%で、前年同月比で3.5ポイント増となった。

常用新規求人数のうち、常用派遣・請負求人の占める割合は9.1%で、前年同月比と1.1ポイント増となった。

### ◇新規求人倍率

新規求人倍率は2.57倍となり、前月を0.19ポイント上回った。

○産業分類（大分類）別新規求人数の状況

| 産 業           | 新規求人数(人) | 最近の動向（前年同月比） |        |        |
|---------------|----------|--------------|--------|--------|
|               |          | 31.2月        | 31.3月  | 31.4月  |
| 建 設 業         | 419      | 4.1%         | 1.6%   | 13.2%  |
| 製 造 業         | 650      | ▲22.7%       | 21.6%  | 48.1%  |
| 情 報 通 信 業     | 29       | 2.9%         | 313.8% | ▲35.6% |
| 運 輸 業 ， 郵 便 業 | 230      | ▲14.1%       | 32.1%  | ▲4.2%  |
| 卸 売 業 ， 小 売 業 | 916      | 21.6%        | 8.6%   | 22.8%  |
| 金 融 業 ， 保 険 業 | 66       | 38.1%        | ▲42.0% | ▲19.5% |
| 宿泊業，飲食サービス業   | 510      | ▲25.8%       | ▲35.5% | ▲12.2% |
| 生活関連サービス業，娯楽業 | 280      | ▲13.2%       | ▲22.0% | 45.8%  |
| 教育，学習支援業      | 110      | ▲30.1%       | ▲4.9%  | 7.8%   |
| 医 療 ， 福 祉     | 1,996    | ▲4.7%        | ▲1.7%  | 21.5%  |
| サ ー ビ ス 業     | 889      | 23.4%        | 7.0%   | 8.7%   |

◇新規求職者（パートを含む）

新規求職者は3,681人（原数値）で前年同月比1.0%減となった。

○新規求職者（パートを除く常用2,218人）の求職理由別状況

|            |        |     |       |       |         |         |
|------------|--------|-----|-------|-------|---------|---------|
| <b>在職者</b> | 521人   | 構成比 | 23.5% | 前年同月比 | ▲5.6%減  | (3か月連続) |
| <b>離職者</b> | 1,527人 | 構成比 | 68.8% | 前年同月比 | ▲0.7%減  | (8か月連続) |
| 事業主都合      | 577人   | 構成比 | 26.0% | 前年同月比 | 0.2%増   | (5か月ぶり) |
| 定年到達者      | 92人    | 構成比 | 4.1%  | 前年同月比 | ▲1.1%減  | (3か月ぶり) |
| 自己都合       | 842人   | 構成比 | 38.0% | 前年同月比 | 0.6%増   | (4か月ぶり) |
| 自営その他      | 13人    | 構成比 | 0.6%  | 前年同月比 | ▲53.6%減 | (2か月ぶり) |
| <b>無業者</b> | 170人   | 構成比 | 7.7%  | 前年同月比 | ▲21.3%減 | (5か月連続) |

有効求人数（常用フルタイム）を職業別で見ると、専門的・技術的職業は2,715人(1,155人、2.35)、事務的職業は1,082人(2,215人、0.49倍)、販売の職業は905人(616人、1.47倍)、サービスの職業は1,902人(859人、2.21倍)、保安の職業324人(45人、7.20倍)、生産工程の職業は1,145人(856人、1.34倍)、輸送・機械運転の職業は559人(340人、1.64倍)、建設・採掘の職業813人(228人、3.57倍)、運搬・清掃・包装等の職業681人(1,213人、0.56倍)となっている。

年齢別（常用計：就職機会積み上げ方式）では、25歳未満で1,503人(1,065人、1.41倍)、25歳以上35歳未満で2,689人(1,911人、1.41倍)、35歳以上45歳未満で2,212人(1,673人、1.32倍)、45歳以上55歳未満で1,852人(1,573人、1.18倍)、55歳以上では1,990人(1,831人、1.09)となっている。

㊦（ ）内は有効求職者数と有効求人倍率で原数値

## 就職の状況

就職件数 1,364 件のうち、常用就職件数（パート除く）は 822 件。職業別では、専門的・技術的職業が 152 件、事務的職業 190 件、販売の職業 42 件、サービスの職業 125 件、生産工程の職業 108 件、輸送・機械運転の職業 52 件、建設・採掘の職業 36 件、運搬・清掃・包装等の職業 98 件となっている。

なお、45 歳以上の者の常用就職件数は 317 件となっている。

## 多数離職、倒産等の状況

### ・多数離職（10人以上）

安定所が把握した状況は 1 件、10 名（前年同月 0 件、0 名）であった。

### ・企業倒産

平成 31 年 4 月度の県内企業倒産件数（負債総額 1 千万円以上）は 8 件、負債総額は 12 億 1,500 万円であった。

件数は、前年同月比で 3 件増であったが、前月比では 5 件増であった。また、負債総額は前年同月比で 10 億 6,600 万円増、前月比で 1 億 9,200 万円増となった。

産業別倒産状況は、建設業が 2 件、卸売業、小売業、金融・保険業、不動産業、運輸業、サービス業他が各 1 件。

原因別倒産状況は、販売不振 5 件、過小資本 3 件。

（資料出所：元.5.7（株）東京商工リサーチ徳島支店）

## 雇用保険の状況

適用事業所数は 14,322 件で前年同月（14,296 件）と比べ 0.18% の増加。被保険者数は 200,065 人で前年同月（198,124 人）と比べ 0.98% 増加。受給資格決定件数は 1,372 件で前年同月（1,292 件）と比べ 6.20% 増加となった。

受給資格決定件数の産業別では、建設業からの離職が 66 件、製造業 145 件（食料品 17 件、化学工業 14 件、金属製品 11 件、はん用機械器具 8 件、電子部品・デバイス 10 件、電気機械器具 19 件等）、運輸業、郵便業 39 件、卸売業、小売業 141 件、金融業、保険業 39 件、宿泊業、飲食サービス業 19 件、医療、福祉 328 件、サービス業 157 件となっている。

受給者実人員は 2,111 人（前年同月 2,037 人）で、前年同月比 3.63% 減少となった。

# 雇用失業情勢の推移

有効求人倍率

完全失業率

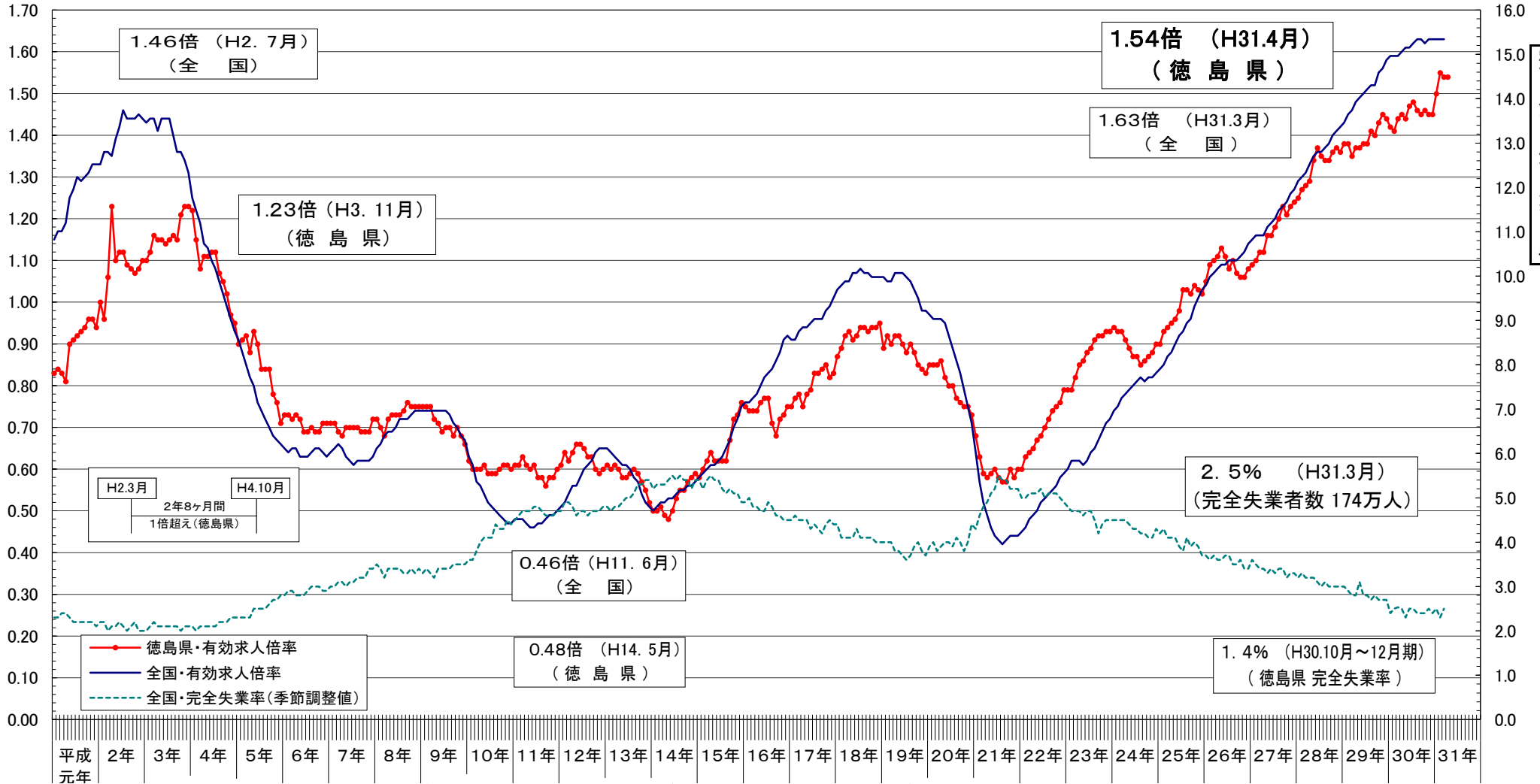

| 景気           | 月     | 消費税率   | 金融ビッグバン | 緊急雇用開発プログラム | 雇用活性化総合プラン | 緊急雇用対策 | 経済新生対策 | 緊急雇用対策 | 緊急経済対策 | 緊急経済対策 | 改革先行プログラム | 改革加速のための総合対応策 | 若者自立・挑戦プログラム | 改革加速のための総合対応策 | 改正労働者派遣法施行 | 消費税総額表示 | 改正労働者派遣法施行 | 女性の再チャレンジ支援プラン | 若者の自立・挑戦のためのアクションプラン(改訂版) | 成長力底上げ戦略 | 改正雇用保険法施行 | 新雇用戦略  | ための緊急対策 | 緊急雇用対策 | 緊急雇用対策 | 緊急雇用対策 | 明日の安心と成長のための緊急経済対策 | 新成長戦略  | 新成長戦略実現に向けた三段構えの経済対策 | 東日本大震災 | 求職者支援法施行 | 改正労働者派遣法施行 | 日本再興戦略 | 消費税率引き上げ | 改正労働者派遣法施行 | 熊本地震   | 働き方改革実現会議 | 改正雇用保険法施行 | 改正労働者派遣法施行 | 働き方改革関連法成立 | 経団連就労ルール撤廃決定 |        |
|--------------|-------|--------|---------|-------------|------------|--------|--------|--------|--------|--------|-----------|---------------|--------------|---------------|------------|---------|------------|----------------|---------------------------|----------|-----------|--------|---------|--------|--------|--------|--------------------|--------|----------------------|--------|----------|------------|--------|----------|------------|--------|-----------|-----------|------------|------------|--------------|--------|
| 平成景気(53ヶ月)   | H2.7  | H9.10  | H9.10   | H9.10       | H9.10      | H11.11 | H11.11 | H11.11 | H12.12 | H12.12 | H13.13    | H13.13        | H14.14       | H14.14        | H16.16     | H16.16  | H17.17     | H18.18         | H19.19                    | H19.19   | H20.20    | H20.20 | H20.20  | H21.21 | H21.21 | H21.21 | H22.22             | H22.22 | H23.23               | H23.23 | H24.24   | H24.24     | H25.25 | H26.26   | H27.27     | H28.28 | H28.28    | H29.29    | H30.30     | H30.30     | H30.30       |        |
| 平成景気(43ヶ月)   | H5.11 | H7.7   | H7.7    | H9.9        | H10.10     | H10.10 | H11.11 | H11.11 | H12.12 | H12.12 | H13.13    | H13.13        | H14.14       | H14.14        | H16.16     | H16.16  | H17.17     | H18.18         | H19.19                    | H19.19   | H20.20    | H20.20 | H20.20  | H21.21 | H21.21 | H21.21 | H22.22             | H22.22 | H23.23               | H23.23 | H24.24   | H24.24     | H25.25 | H26.26   | H27.27     | H28.28 | H28.28    | H29.29    | H30.30     | H30.30     | H30.30       |        |
| かげろう景気(69ヶ月) | H14.2 | H19.10 | H19.10  | H19.10      | H19.10     | H19.10 | H19.10 | H19.10 | H19.10 | H19.10 | H19.10    | H19.10        | H19.10       | H19.10        | H19.10     | H19.10  | H19.10     | H19.10         | H19.10                    | H19.10   | H19.10    | H19.10 | H19.10  | H19.10 | H19.10 | H19.10 | H19.10             | H19.10 | H19.10               | H19.10 | H19.10   | H19.10     | H19.10 | H19.10   | H19.10     | H19.10 | H19.10    | H19.10    | H19.10     | H19.10     | H19.10       | H19.10 |

パブル経済の崩壊 (H2~)

## 年齢別常用職業紹介状況（就職機会積み上げ方式）

徳島労働局

2019年4月分

| 項目<br>区分 | 常用（パートを除く）         |              |                     |                     |             |            |                     |                     | 常用的パートタイム          |              |                     |                     |             |            |                     |                     | 常用計<br>有効求人倍率 |
|----------|--------------------|--------------|---------------------|---------------------|-------------|------------|---------------------|---------------------|--------------------|--------------|---------------------|---------------------|-------------|------------|---------------------|---------------------|---------------|
|          | 月間有効<br>求人数<br>(A) | 新規求人数<br>(B) | 月間有効<br>求職者数<br>(C) | 新規求職<br>申込件数<br>(D) | 就職件数<br>(E) | 充足数<br>(F) | 新規求人<br>倍率<br>(B/D) | 有効求人<br>倍率<br>(A/C) | 月間有効<br>求人数<br>(A) | 新規求人数<br>(B) | 月間有効<br>求職者数<br>(C) | 新規求職<br>申込件数<br>(D) | 就職件数<br>(E) | 充足数<br>(F) | 新規求人<br>倍率<br>(B/D) | 有効求人<br>倍率<br>(A/C) |               |
| 19歳以下    | 207                | 73           | 147                 | 39                  | 13          | 15         | 1.87                | 1.41                | 89                 | 35           | 58                  | 19                  | 20          | 6          | 1.84                | 1.53                | 1.44          |
| 20歳～24歳  | 1,296              | 471          | 918                 | 252                 | 114         | 99         | 1.87                | 1.41                | 252                | 80           | 165                 | 43                  | 23          | 14         | 1.86                | 1.53                | 1.43          |
| 25歳～29歳  | 1,391              | 531          | 986                 | 284                 | 105         | 112        | 1.87                | 1.41                | 456                | 144          | 299                 | 77                  | 27          | 25         | 1.87                | 1.53                | 1.44          |
| 30歳～34歳  | 1,298              | 447          | 925                 | 240                 | 82          | 94         | 1.86                | 1.40                | 592                | 226          | 388                 | 121                 | 56          | 38         | 1.87                | 1.53                | 1.44          |
| 35歳～39歳  | 1,131              | 429          | 823                 | 237                 | 89          | 92         | 1.81                | 1.37                | 641                | 233          | 420                 | 125                 | 39          | 40         | 1.86                | 1.53                | 1.43          |
| 40歳～44歳  | 1,081              | 354          | 850                 | 210                 | 102         | 76         | 1.69                | 1.27                | 606                | 184          | 397                 | 99                  | 51          | 31         | 1.86                | 1.53                | 1.35          |
| 45歳～49歳  | 1,003              | 366          | 840                 | 230                 | 114         | 77         | 1.59                | 1.19                | 610                | 194          | 400                 | 104                 | 53          | 33         | 1.87                | 1.53                | 1.30          |
| 50歳～54歳  | 849                | 289          | 733                 | 188                 | 85          | 61         | 1.54                | 1.16                | 564                | 154          | 370                 | 83                  | 39          | 26         | 1.86                | 1.52                | 1.28          |
| 55歳～59歳  | 747                | 258          | 649                 | 169                 | 47          | 54         | 1.53                | 1.15                | 641                | 235          | 421                 | 127                 | 49          | 40         | 1.85                | 1.52                | 1.30          |
| 60歳～64歳  | 767                | 303          | 723                 | 215                 | 45          | 65         | 1.41                | 1.06                | 1,221              | 514          | 813                 | 283                 | 71          | 88         | 1.82                | 1.50                | 1.29          |
| 65歳以上    | 476                | 213          | 459                 | 154                 | 26          | 45         | 1.38                | 1.04                | 1,300              | 665          | 871                 | 370                 | 51          | 114        | 1.80                | 1.49                | 1.34          |
| 計        | 10,246             | 3,734        | 8,053               | 2,218               | 822         | 790        | 1.68                | 1.27                | 6,972              | 2,664        | 4,602               | 1,451               | 479         | 455        | 1.84                | 1.51                | 1.36          |

「就職機会積み上げ方式」

個々の求人について、求人数を対象となる年齢階級＜5歳刻みの11階級＞の総月間有効求職者数で除して、当該求人に係る求職者一人あたりの就職機会を算定し、全有効求人についてこの就職機会を足し上げることにより、年齢別有効求人倍率を算出。

### 新規求人(派遣・請負・正社員)の推移

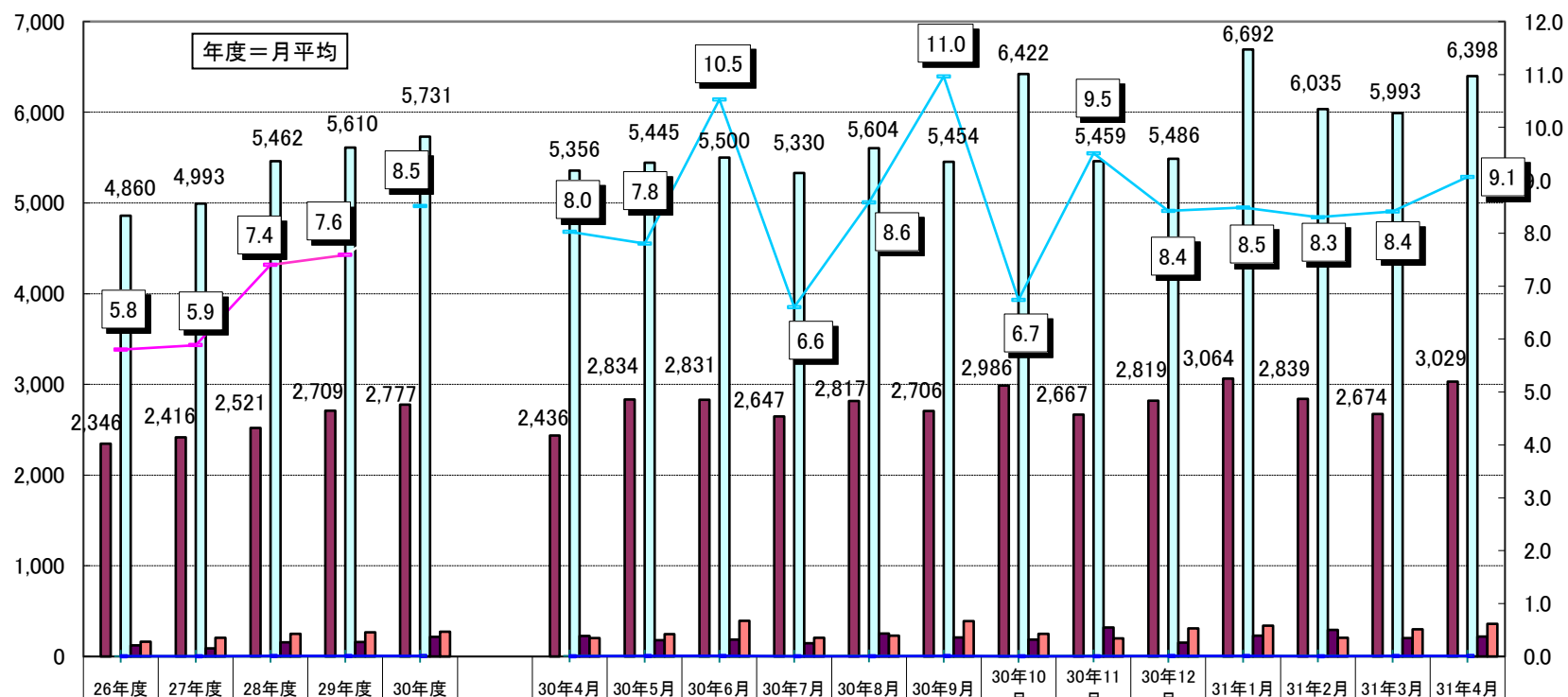

| 年度         | 26年度  | 27年度  | 28年度  | 29年度  | 30年度  | 30年4月 | 30年5月 | 30年6月 | 30年7月 | 30年8月 | 30年9月 | 30年10月 | 30年11月 | 30年12月 | 31年1月 | 31年2月 | 31年3月 | 31年4月 |
|------------|-------|-------|-------|-------|-------|-------|-------|-------|-------|-------|-------|--------|--------|--------|-------|-------|-------|-------|
| 新規求人数(全数)  | 5,369 | 5,499 | 5,916 | 5,998 | 6,086 | 5,699 | 5,772 | 5,942 | 5,787 | 5,995 | 5,681 | 6,744  | 5,884  | 5,816  | 7,019 | 6,442 | 6,250 | 6,558 |
| うち正社員求人    | 2,346 | 2,416 | 2,521 | 2,709 | 2,777 | 2,436 | 2,834 | 2,831 | 2,647 | 2,817 | 2,706 | 2,986  | 2,667  | 2,819  | 3,064 | 2,839 | 2,674 | 3,029 |
| 正社員構成比     | 43.7  | 43.9  | 42.6  | 45.2  | 45.6  | 42.7  | 49.1  | 47.6  | 45.7% | 47.0% | 47.6% | 44.3%  | 45.3%  | 48.5%  | 43.7% | 44.1% | 42.8% | 46.2% |
| 新規求人(常用)   | 4,860 | 4,993 | 5,462 | 5,610 | 5,731 | 5,356 | 5,445 | 5,500 | 5,330 | 5,604 | 5,454 | 6,422  | 5,459  | 5,486  | 6,692 | 6,035 | 5,993 | 6,398 |
| うち派遣求人(常用) | 122   | 88    | 155   | 159   | 215   | 226   | 180   | 185   | 146   | 252   | 208   | 185    | 321    | 152    | 229   | 294   | 204   | 219   |
| うち請負求人(常用) | 161   | 205   | 249   | 267   | 273   | 204   | 245   | 394   | 206   | 229   | 390   | 248    | 198    | 310    | 339   | 207   | 300   | 361   |
| 派遣比率       | 2.5   | 1.8   | 2.8   | 2.8   | 3.8   | 4.2   | 3.3   | 3.4   | 2.7   | 4.5   | 3.8   | 2.9    | 5.9    | 2.8    | 3.4   | 4.9   | 3.4   | 3.4   |
| 請負比率       | 3.3   | 4.1   | 4.6   | 4.8   | 4.8   | 3.8   | 4.5   | 7.2   | 3.9   | 4.1   | 7.2   | 3.9    | 3.6    | 5.7    | 5.1   | 3.4   | 5.0   | 5.6   |
| 派遣・請負比率    | 5.8   | 5.9   | 7.4   | 7.6   | 8.5   | 8.0   | 7.8   | 10.5  | 6.6   | 8.6   | 11.0  | 6.7    | 9.5    | 8.4    | 8.5   | 8.3   | 8.4   | 9.1   |

資料: 徳島労働局職業安定部職業安定課「職業安定業務統計」



## 雇用保険関係指数の推移

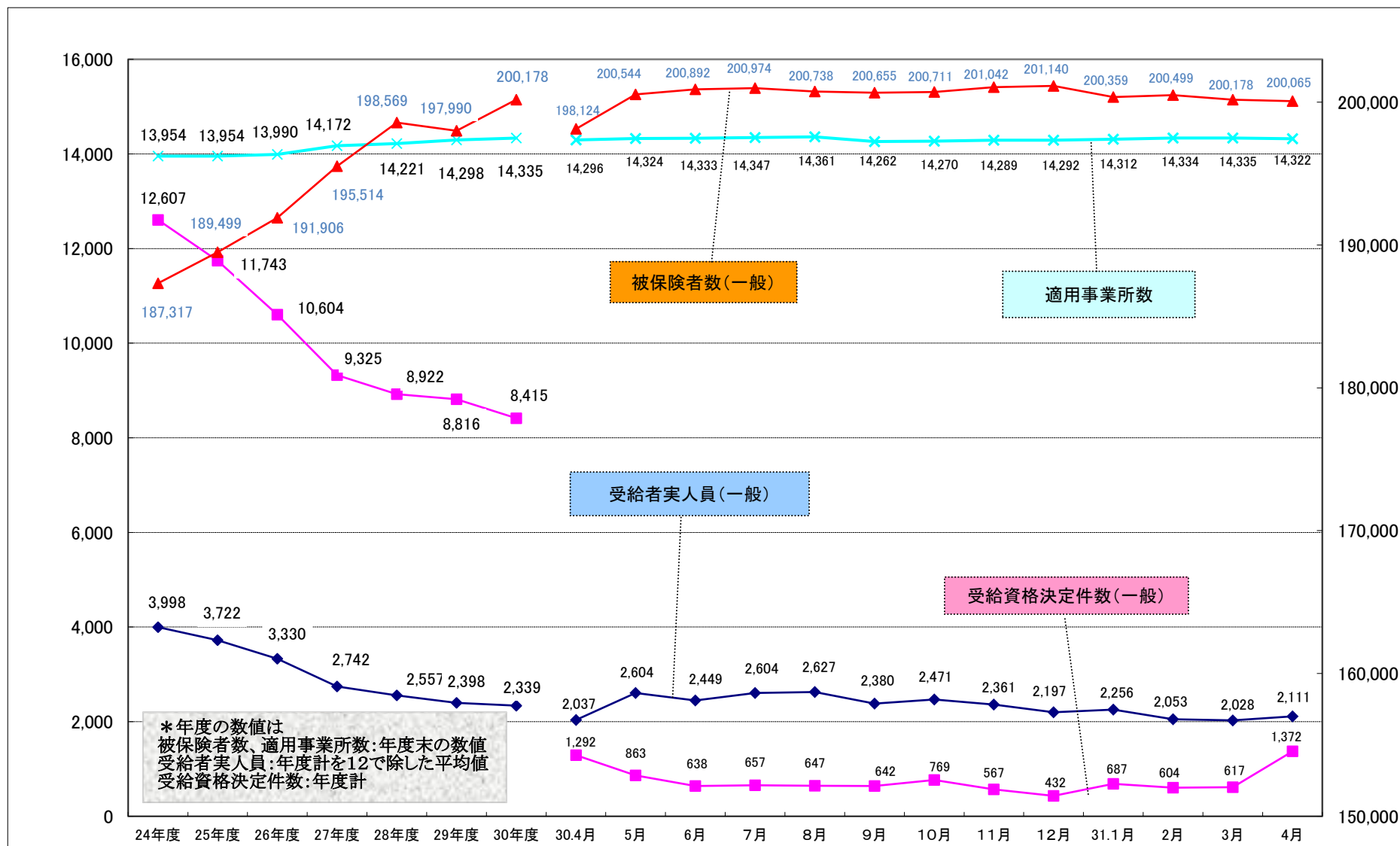

職業別有効求人・求職及び賃金の状況(常用的フルタイム)

平成31年4月

徳島労働局

| 職業                         | 有効求人<br>数(人) | 有効求職者<br>数(人) | 有効求人倍率<br>(倍) | 求人賃金    |         | 求職賃金    |
|----------------------------|--------------|---------------|---------------|---------|---------|---------|
|                            |              |               |               | F限      | 下限      |         |
| <b>A 管理的職業</b>             | 62           | 25            | 2.48          | 278,128 | 205,675 | 252,308 |
| <b>B 専門的・技術的職業</b>         | 2,715        | 1,155         | 2.35          | 276,661 | 205,524 | 224,422 |
| 07開発技術者                    | 56           | 32            | 1.75          | 277,143 | 190,843 | 192,500 |
| 08製造技術者                    | 80           | 107           | 0.75          | 256,020 | 181,127 | 204,138 |
| 09建築・土木技術者等                | 407          | 90            | 4.52          | 317,988 | 205,876 | 262,353 |
| 10情報処理・通信技術者               | 67           | 106           | 0.63          | 320,312 | 203,936 | 280,000 |
| 11その他の技術者                  | 2            | 4             | 0.50          | -       | -       | 175,000 |
| 12医師、薬剤師等                  | 127          | 18            | 7.06          | 421,321 | 314,278 | 307,778 |
| 13保健師、助産師、看護師、准看護師         | 733          | 213           | 3.44          | 264,932 | 207,931 | 215,476 |
| 14医療技術者                    | 249          | 106           | 2.35          | 251,488 | 203,691 | 217,941 |
| 15その他の保健医療                 | 151          | 81            | 1.86          | 348,287 | 208,053 | 178,750 |
| 16社会福祉の専門的職業               | 616          | 188           | 3.28          | 214,677 | 179,207 | 240,519 |
| 22美術家、デザイナー等               | 55           | 56            | 0.98          | 241,938 | 170,505 | 209,091 |
| 05.06.17~21.23.24その他の専門的職業 | 172          | 154           | 1.12          | 219,393 | 176,895 | 186,721 |
| <b>C 事務的職業</b>             | 1,082        | 2,215         | 0.49          | 194,036 | 162,642 | 173,209 |
| 25一般事務員                    | 793          | 1,978         | 0.40          | 185,970 | 158,982 | 169,511 |
| 26会計事務員                    | 81           | 68            | 1.19          | 223,726 | 169,232 | 181,000 |
| 27生産関連事務員                  | 28           | 37            | 0.76          | 196,146 | 160,183 | 209,286 |
| 28営業・販売関連事務員               | 147          | 89            | 1.65          | 233,054 | 187,008 | 217,941 |
| 29外勤事務員                    | 12           | 2             | 6.00          | 197,000 | 197,000 | 150,000 |
| 30運輸・郵便事務                  | 13           | 9             | 1.44          | 177,382 | 154,426 | 200,000 |
| 31事務用機器操作の職業               | 8            | 32            | 0.25          | 181,333 | 149,333 | 140,000 |
| <b>D 販売の職業</b>             | 905          | 616           | 1.47          | 241,298 | 181,126 | 230,429 |
| 32商品販売の職業                  | 379          | 315           | 1.20          | 215,088 | 169,197 | 163,562 |
| 33販売類似の職業                  | 21           | 9             | 2.33          | 313,833 | 184,667 | 150,000 |
| 34営業の職業                    | 505          | 292           | 1.73          | 260,241 | 191,298 | 286,180 |
| <b>E サービスの職業</b>           | 1,902        | 859           | 2.21          | 206,959 | 169,131 | 175,814 |
| 35家庭生活支援サービス               | 8            | 0             | 999.99        | 196,560 | 180,560 | -       |
| 36介護サービスの職業                | 954          | 360           | 2.65          | 198,329 | 164,804 | 174,731 |
| 37保健医療サービス                 | 143          | 53            | 2.70          | 164,772 | 146,599 | 148,750 |
| 38生活衛生サービス                 | 153          | 64            | 2.39          | 238,679 | 170,405 | 170,000 |
| 39飲食物調理の職業                 | 359          | 188           | 1.91          | 216,319 | 168,396 | 184,286 |
| 40接客・給仕の職業                 | 190          | 129           | 1.47          | 241,253 | 203,441 | 180,357 |
| 41居住施設・ビルの管理               | 11           | 14            | 0.79          | 180,380 | 176,213 | 190,000 |
| 42その他のサービス職                | 84           | 51            | 1.65          | 200,606 | 159,803 | 174,444 |
| <b>F 保安の職業</b>             | 324          | 45            | 7.20          | 177,140 | 151,354 | 157,143 |
| <b>G 農林漁業の職業</b>           | 58           | 106           | 0.55          | 207,040 | 165,522 | 178,214 |
| <b>H 生産工程の職業</b>           | 1,145        | 856           | 1.34          | 225,000 | 167,756 | 182,876 |
| 49生産設備(金属)                 | -            | 11            | 0.00          | -       | -       | 190,000 |
| 50生産設備(金属除く)               | 52           | 28            | 1.86          | 205,133 | 162,399 | 170,000 |
| 51生産設備(機械)                 | 26           | 15            | 1.73          | 210,000 | 210,000 | 176,667 |
| 52金属材料製造等                  | 207          | 114           | 1.82          | 255,629 | 171,034 | 190,588 |
| 54製品製造・加工処理                | 375          | 305           | 1.23          | 197,078 | 158,560 | 177,945 |
| 57機械組立の職業                  | 161          | 172           | 0.94          | 248,193 | 179,790 | 184,510 |
| 60機械整備・修理の職業               | 203          | 64            | 3.17          | 237,352 | 173,789 | 198,824 |
| 61製品検査(金属)                 | 3            | 7             | 0.43          | 300,000 | 170,000 | 150,000 |
| 62製品検査(金属除く)               | 43           | 13            | 3.31          | 187,409 | 174,591 | 156,000 |
| 63機械検査の職業                  | 6            | 6             | 1.00          | 210,000 | 160,300 | 150,000 |
| 64生産関連・生産類似                | 69           | 121           | 0.57          | 242,495 | 173,960 | 183,226 |
| <b>I 輸送・機械運転の職業</b>        | 559          | 340           | 1.64          | 240,452 | 188,343 | 203,800 |
| 65鉄道運転の職業                  | -            | -             | 0.00          | -       | -       | -       |
| 66自動車運転の職業                 | 455          | 261           | 1.74          | 235,151 | 185,248 | 197,857 |
| 67船舶・航空機運転                 | 2            | 1             | 2.00          | 213,000 | 166,000 | -       |
| 68その他の輸送の職業                | 32           | 35            | 0.91          | 215,624 | 183,804 | 200,000 |
| 69定置・建設機械運転                | 70           | 43            | 1.63          | 291,927 | 213,507 | 233,125 |
| <b>J 建設・採掘の職業</b>          | 813          | 228           | 3.57          | 285,953 | 195,821 | 211,587 |
| 70建設躯体工事の職業                | 167          | 22            | 7.59          | 321,735 | 204,963 | 230,000 |
| 71建設の職業                    | 203          | 53            | 3.83          | 305,169 | 195,328 | 210,000 |
| 72電気工事の職業                  | 158          | 52            | 3.04          | 271,731 | 192,986 | 200,000 |
| 73土木の職業                    | 285          | 99            | 2.88          | 269,717 | 194,192 | 214,643 |
| 74採掘の職業                    | -            | 2             | 0.00          | -       | -       | 200,000 |
| <b>K 運搬・清掃等の職業</b>         | 681          | 1,213         | 0.56          | 197,554 | 168,731 | 210,120 |
| 75運搬の職業                    | 204          | 277           | 0.74          | 207,264 | 169,361 | 278,202 |
| 76清掃の職業                    | 146          | 185           | 0.79          | 195,338 | 164,122 | 174,000 |
| 77包装の職業                    | 7            | 9             | 0.78          | 192,695 | 191,610 | 230,000 |
| 78その他の運搬等の職業               | 324          | 742           | 0.44          | 187,355 | 170,819 | 171,667 |
| <b>分類不能の職業</b>             | -            | 395           | 0.00          | -       | -       | 190,444 |
| (IT関連計)                    | 289          | 242           | 1.19          | 267,320 | 189,532 | 238,571 |
| (IT技術関連小計)                 | 147          | 137           | 1.07          | 289,087 | 198,217 | 263,415 |
| (IT操作関連小計)                 | 75           | 77            | 0.97          | 238,096 | 171,420 | 196,000 |
| (IT製造関連小計)                 | 67           | 28            | 2.39          | 262,889 | 200,667 | 184,286 |
| (福祉関連計)                    | 2,181        | 735           | 2.97          | 227,901 | 184,639 | 208,502 |
| (介護関連小計)                   | 1,317        | 451           | 2.92          | 205,161 | 169,244 | 198,852 |
| (その他小計)                    | 864          | 284           | 3.04          | 265,036 | 209,778 | 219,714 |

職業別有効求人・求職及び賃金の状況(常用的パートタイム)

平成31年4月

徳島労働局

|                            | 有効求人<br>数(人) | 有効求職者<br>数(人) | 有効求人<br>倍率<br>(倍) | 求人賃金  |       | 求職賃金  |
|----------------------------|--------------|---------------|-------------------|-------|-------|-------|
|                            |              |               |                   | 上限    | 下限    |       |
| <b>A 管理的職業</b>             | -            | 4             | 0.00              | -     | -     | 1,300 |
| <b>B 専門的・技術的職業</b>         | 1,181        | 575           | 2.05              | 1,457 | 1,225 | 1,123 |
| 07開発技術者                    | 1            | 8             | 0.13              | -     | -     | 1,000 |
| 08製造技術者                    | 4            | 15            | 0.27              | -     | -     | -     |
| 09建築・土木技術者等                | 7            | 21            | 0.33              | 900   | 800   | 1,125 |
| 10情報処理・通信技術者               | 7            | 10            | 0.70              | 1,550 | 900   | 1,000 |
| 11その他の技術者                  | -            | 2             | 0.00              | -     | -     | 950   |
| 12医師、薬剤師等                  | 84           | 21            | 4.00              | 2,493 | 1,999 | 1,920 |
| 13保健師、助産師、看護師、准看護師         | 367          | 199           | 1.84              | 1,522 | 1,285 | 1,265 |
| 14医療技術者                    | 158          | 63            | 2.51              | 1,511 | 1,233 | 1,115 |
| 15その他の保健医療                 | 41           | 36            | 1.14              | 1,255 | 1,044 | 943   |
| 16社会福祉の専門的職業               | 332          | 134           | 2.48              | 1,115 | 1,019 | 902   |
| 22美術家、デザイナー等               | 8            | 5             | 1.60              | 1,080 | 905   | 850   |
| 05.06.17~21.23.24その他の専門的職業 | 172          | 61            | 2.82              | 1,492 | 1,202 | 1,079 |
| <b>C 事務的職業</b>             | 745          | 1,088         | 0.68              | 971   | 891   | 870   |
| 25一般事務員                    | 595          | 980           | 0.61              | 979   | 900   | 870   |
| 26会計事務員                    | 42           | 27            | 1.56              | 963   | 868   | 875   |
| 27生産関連事務員                  | 29           | 17            | 1.71              | 919   | 873   | 873   |
| 28営業・販売関連事務員               | 44           | 29            | 1.52              | 985   | 855   | 900   |
| 29外勤事務員                    | 5            | 1             | 5.00              | 833   | 833   | 800   |
| 30運輸・郵便事務                  | 19           | 1             | 19.00             | 830   | 810   | -     |
| 31事務用機器操作の職業               | 11           | 33            | 0.33              | 857   | 823   | 800   |
| <b>D 販売の職業</b>             | 868          | 303           | 2.86              | 912   | 869   | 837   |
| 32商品販売の職業                  | 846          | 265           | 3.19              | 893   | 849   | 827   |
| 33販売類似の職業                  | 5            | 6             | 0.83              | 860   | 820   | 800   |
| 34営業の職業                    | 17           | 32            | 0.53              | 1,235 | 1,210 | 1,030 |
| <b>E サービスの職業</b>           | 2,575        | 654           | 3.94              | 1,065 | 913   | 857   |
| 35家庭生活支援サービス               | 44           | 4             | 11.00             | 1,479 | 1,183 | 900   |
| 36介護サービスの職業                | 760          | 184           | 4.13              | 1,118 | 945   | 903   |
| 37保健医療サービス                 | 142          | 41            | 3.46              | 1,002 | 863   | 854   |
| 38生活衛生サービス                 | 86           | 25            | 3.44              | 977   | 899   | 834   |
| 39飲食物調理の職業                 | 802          | 223           | 3.60              | 942   | 841   | 820   |
| 40接客・給仕の職業                 | 561          | 104           | 5.39              | 1,080 | 898   | 826   |
| 41居住施設・ビルの管理               | 19           | 16            | 1.19              | 1,036 | 881   | 833   |
| 42その他のサービス職                | 161          | 57            | 2.82              | 902   | 853   | 883   |
| <b>F 保安の職業</b>             | 220          | 25            | 8.80              | 979   | 826   | 947   |
| <b>G 農林漁業の職業</b>           | 98           | 68            | 1.44              | 857   | 831   | 833   |
| <b>H 生産工程の職業</b>           | 436          | 202           | 2.16              | 905   | 845   | 826   |
| 49生産設備(金属)                 | -            | 2             | 0.00              | -     | -     | -     |
| 50生産設備(金属除く)               | 2            | 3             | 0.67              | -     | -     | 800   |
| 51生産設備(機械)                 | -            | 3             | 0.00              | -     | -     | 800   |
| 52金属材料製造等                  | 9            | 16            | 0.56              | 1,150 | 950   | 890   |
| 54製品製造・加工処理                | 349          | 93            | 3.75              | 889   | 839   | 826   |
| 57機械組立の職業                  | 28           | 37            | 0.76              | 910   | 829   | 807   |
| 60機械整備・修理の職業               | 18           | 6             | 3.00              | 983   | 883   | 800   |
| 61製品検査(金属)                 | -            | 1             | 0.00              | -     | -     | 800   |
| 62製品検査(金属除く)               | 10           | 6             | 1.67              | 766   | 766   | 750   |
| 63機械検査の職業                  | 13           | 6             | 2.17              | 930   | 880   | 700   |
| 64生産関連・生産類似                | 7            | 29            | 0.24              | 987   | 883   | 860   |
| <b>I 輸送・機械運転の職業</b>        | 141          | 78            | 1.81              | 1,005 | 906   | 902   |
| 65鉄道運転の職業                  | -            | -             | 0.00              | -     | -     | -     |
| 66自動車運転の職業                 | 136          | 60            | 2.27              | 1,003 | 899   | 881   |
| 67船舶・航空機運転                 | -            | -             | 0.00              | -     | -     | -     |
| 68その他の輸送の職業                | 2            | 7             | 0.29              | 800   | 800   | 1,000 |
| 69定置・建設機械運転                | 3            | 11            | 0.27              | 1,290 | 1,290 | 1,055 |
| <b>J 建設・採掘の職業</b>          | 13           | 25            | 0.52              | 1,500 | 1,250 | 1,000 |
| 70建設躯体工事の職業                | 5            | 3             | 1.67              | -     | -     | 900   |
| 71建設の職業                    | 4            | 8             | 0.50              | 1,500 | 1,250 | 1,100 |
| 72電気工事の職業                  | 3            | 4             | 0.75              | -     | -     | 950   |
| 73土木の職業                    | 1            | 9             | 0.11              | -     | -     | 1,025 |
| 74採掘の職業                    | -            | 1             | 0.00              | -     | -     | -     |
| <b>K 運搬・清掃等の職業</b>         | 695          | 1,263         | 0.55              | 927   | 869   | 840   |
| 75運搬の職業                    | 201          | 91            | 2.21              | 1,052 | 960   | 855   |
| 76清掃の職業                    | 279          | 242           | 1.15              | 871   | 834   | 805   |
| 77包装の職業                    | 22           | 16            | 1.38              | 883   | 768   | 800   |
| 78その他の運搬等の職業               | 193          | 94            | 2.01              | 881   | 827   | 847   |
| <b>分類不能の職業</b>             | -            | 317           | 0.00              | -     | -     | 857   |
| (IT関連計)                    | 29           | 57            | 0.51              | 1,081 | 859   | 911   |
| (IT技術関連小計)                 | 7            | 14            | 0.50              | 1,550 | 900   | 1,000 |
| (IT操作関連小計)                 | 18           | 36            | 0.50              | 947   | 847   | 860   |
| (IT製造関連小計)                 | 4            | 7             | 0.57              | -     | -     | 950   |
| (福祉関連計)                    | 1,379        | 452           | 3.05              | 1,273 | 1,079 | 1,098 |
| (介護関連小計)                   | 960          | 232           | 4.14              | 1,167 | 989   | 901   |
| (その他小計)                    | 419          | 220           | 1.90              | 1,532 | 1,301 | 1,256 |

# 求人・求職バランスシート

31年4月

徳島労働局

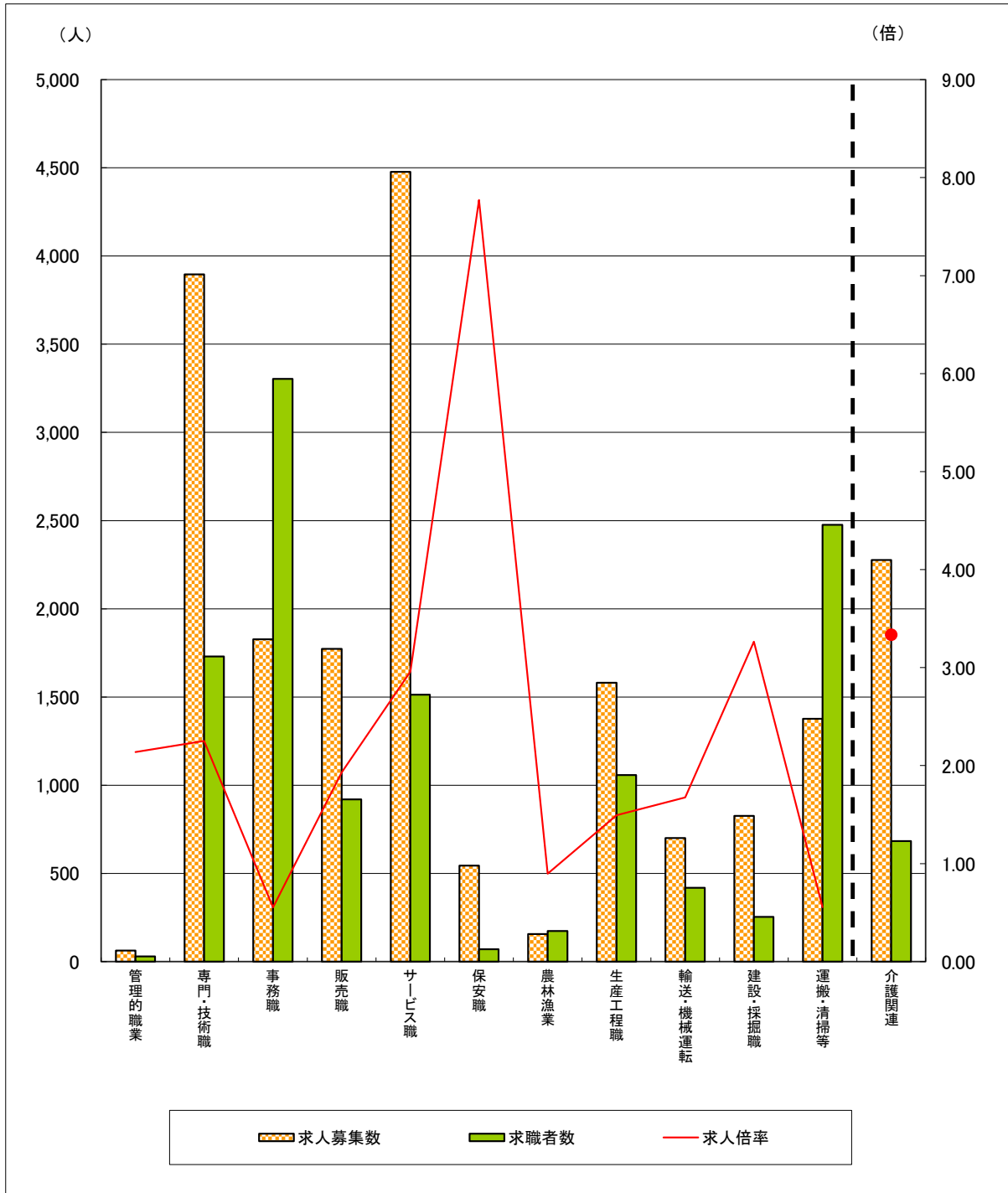

|       | 管理的職業 | 専門・技術職 | 事務職   | 販売職   | サービス職 | 保安職  | 農林漁業 | 生産工程職 | 輸送・機械運転 | 建設・採掘職 | 運搬・清掃等 | 介護関連  | 計      |
|-------|-------|--------|-------|-------|-------|------|------|-------|---------|--------|--------|-------|--------|
| 求人募集数 | 62    | 3,896  | 1,827 | 1,773 | 4,477 | 544  | 156  | 1,581 | 700     | 826    | 1,376  | 2,277 | 17,218 |
| 求職者数  | 29    | 1,730  | 3,303 | 919   | 1,513 | 70   | 174  | 1,058 | 418     | 253    | 2,476  | 683   | 12,655 |
| 求人倍率  | 2.14  | 2.25   | 0.55  | 1.93  | 2.96  | 7.77 | 0.90 | 1.49  | 1.67    | 3.26   | 0.56   | 3.33  | 1.36   |

- (注) 1 求人募集数・求職者数・求人倍率は、正式にはそれぞれ有効求人数・有効求職申込件数・有効求人倍率といえます。  
 2 求人倍率は、求職者1人あたりの求人募集数を意味しています。  
 3 求人募集数・求職者数は一般、パートの常用分のみで臨時・季節は除いています。  
 4 [職業]の合計欄には、[職業分類不能]を含みます。  
 5 [介護関連]は専門技術およびサービスのうち、介護関連の職業を合計したものです。