

最近の雇用失業情勢（平成30年9月分）

平成30年10月26日

徳島労働局職業安定部職業安定課

経済動向

総論（我が国経済の基調判断）

景気は、緩やかに回復している。

- ・個人消費は、持ち直している。
- ・設備投資は、増加している。
- ・輸出は、このところ持ち直しの動きに足踏みがみられる。
- ・生産は、緩やかに増加している。
- ・企業収益は、改善している。企業の業況判断は、おおむね横ばいとなっている。
- ・雇用情勢は、着実に改善している。
- ・消費者物価は、このところ上昇テンポが鈍化している。

先行きについては、雇用・所得環境の改善が続くなかで、各種政策の効果もあって、緩やかな回復が続くことが期待される。ただし、通商問題の動向が世界経済に与える影響や、海外経済の不確実性、金融資本市場の変動の影響に留意する必要がある。また、相次いでいる自然災害の経済に与える影響に十分留意する必要がある。

（資料出所：30.9.14 内閣府「月例経済報告」）

徳島県「金融経済概況」

○ 徳島県内の景気は、回復を続けている。

すなわち、設備投資は増加している。公共投資は緩やかに増加している。個人消費は着実に持ち直している。住宅投資は、貸家を中心に減少している。こうした中、企業の生産動向は、振れを伴いつつも、緩やかに増加している。雇用・所得情勢をみると、労働需給は引き締め傾向にあり、雇用者所得も基調的には緩やかに持ち直している。この間、企業の業況感は、非製造業を中心に改善している。

（資料出所：30.10.11 日本銀行徳島事務所）

「第178回 全国企業短期経済観測調査結果」

（資料出所：30.10.1 日本銀行徳島事務所）

業況判断 D.I.（「良い」－「悪い」、%ポイント、（ ）内は前回調査時予測）

		17/3月	6月	9月	12月	18/3月	6月	9月	12月 (予測)
徳島	製造業	(▲ 3) 23	(5) 23	(11) 26	(18) 26	(28) 22	(17) 14	(23) 17	23
	非製造業	(▲ 8) ▲ 3	(▲ 3) 3	(3) ▲ 3	(▲ 3) 3	(3) ▲ 10	(▲ 4) ▲ 6	(0) 6	0
	全産業	(▲ 5) 10	(1) 13	(7) 12	(8) 15	(16) 8	(8) 4	(12) 12	13
全国	製造業	(1) 8	(5) 11	(9) 15	(12) 19	(15) 18	(15) 17	(15) 16	14
	非製造業	(4) 11	(5) 13	(8) 14	(10) 14	(9) 15	(11) 15	(11) 14	11
	全産業	(2) 10	(4) 12	(8) 15	(11) 16	(12) 17	(12) 16	(13) 15	12

雇用失業情勢

全 国

〔現状のまとめ〕

- 8月の完全失業率は2.4%と前月より0.1ポイント低下
- 有効求人倍率は1.63倍であり、前月と同水準

「現在の雇用情勢は、着実に改善が進む中、求人が求職を大幅に上回って推移している。」

- ・完全失業者数（原数値）は、170万人と前年同月差19万人減少。
（季調値は167万人と前月差5万人減少）
- ・就業者数（季調値）は、前月から26万人増加し、6,662万人。
- ・雇用者数（季調値）は、前月から3万人増加し、5,955万人。
- ・労働力人口（季調値）は、前月より22万人増加し、6,829万人。
- ・新規求人倍率（季調値）は2.34倍で、前月に比べて0.08ポイント低下。
- ・産業別の新規求人（原数値）の状況を前年同月比で見ると、「運輸業,郵便業」、「製造業」、「医療,福祉」、「建設業」、「卸売業,小売業」などで増加となり、「教育,学習支援業」、「宿泊業,飲食サービス業」などで減少となりました。
- ・パートタイムを含む常用新規求職者数（原数値）については、事業主都合離職者が前年同月比7.6%減と3か月連続で減少。

（厚生労働省職業安定局 30.9.28）

徳島県

平成30年9月の有効求人倍率（季節調整値）は1.44倍となり、前月を0.04ポイント下回った。正社員有効求人倍率（原数値）は1.08倍となり、前年同月を0.06ポイント上回った。

有効求人数（原数値）は前年同月に比べ3.4%減16,463人となり、有効求職者数（同）は前年同月比5.9%減の11,207人となった。

新規求人数（原数値）（パートを含む）は前年同月に比べ9.0%減の5,681人となり、新規求職者数（原数値）は前年同月に比べ10.7%減の2,445人となった。

新規求人数でパートを含む産業分類（大分類）についてみると、前年同月比で増加したものは、製造業11.4%（58人）、サービス業7.1%（56人）などで、減少したものは生活関連サービス業, 娯楽業▲46.5%（167人）、医療, 福祉▲10.9%（202人）、卸売業, 小売業▲6.3%（57人）などである。

有効求人倍率は1倍台で推移しており、雇用失業情勢は、改善が進んでいる。

このような状況の中、求人・求職者のニーズや状況に応じた的確な職業紹介及び求職者支援訓練等への誘導その他担当者制による積極的な個別支援などにさらにきめ細かな就職支援を図っていく。

有効求人倍率

有効求人倍率（季節調整値）1.44倍。（原数値は1.47倍）。

直近のボトムは、平成21年8・9月0.57倍。

直近のピークは、平成30年7月1.50倍。

正社員有効求人倍率（原数値）1.08倍。

◇有効求人数（パートを含む）

有効求人数は16,463人（原数値）で前年同月比3.4%減となった。

◇正社員の有効求人数（パートを除く）

正社員の有効求人数は7,763人（原数値）で前年同月比1.5%減となった。

◇有効求職者（パートを含む）

有効求職者は11,207人（原数値）で前年同月比5.9%減となった。

◇有効求人倍率

有効求人倍率は1.44倍となり、前月を0.04ポイント下回った。

◇正社員有効求人倍率

正社員の有効求人倍率は1.08倍となり、前年同月を0.06ポイント上回った。

◇地域、安定所別有効求人倍率（原数値）

県央地域		県西地域		県南地域	
徳島	1.63	三好	1.86	阿南	1.20
小松島出張所	1.59	美馬	1.15	牟岐出張所	1.05
吉野川	1.05				
鳴門	1.42				
地域平均	1.51	地域平均	1.43	地域平均	1.17

新規求人倍率

新規求人倍率（季節調整値）2.07倍（原数値は2.32倍）

◇新規求人数（新規学卒を除きパートを含む）

新規求人数は5,681人（原数値）で前年同月比9.0%減となった。新規求人数（同）のうち、正社員求人の占める割合は47.6%で、前年同月比で0.9ポイント増となった。

常用新規求人数のうち、常用派遣・請負求人の占める割合は11.0%で、前年同月比と4.9ポイント増となった。

◇新規求人倍率

新規求人倍率は2.07倍となり、前月を0.17ポイント下回った。

○産業分類（大分類）別新規求人数の状況

産 業	新規求人数(人)	最近の動向（前年同月比）		
		30.7月	30.8月	30.9月
建 設 業	386	6.8%	15.9%	▲12.1%
製 造 業	566	15.0%	▲6.9%	11.4%
情 報 通 信 業	29	10.3%	22.2%	▲47.3%
運 輸 業 ， 郵 便 業	194	32.2%	▲8.5%	▲12.6%
卸 売 業 ， 小 売 業	841	3.1%	▲10.3%	▲6.3%
金 融 業 ， 保 険 業	83	33.3%	▲62.3%	9.2%
宿泊業，飲食サービス業	423	5.9%	▲14.1%	▲4.3%
生活関連サービス業，娯楽業	192	▲27.3%	▲48.8%	▲46.5%
教育，学習支援業	102	16.9%	62.0%	▲26.6%
医 療 ， 福 祉	1,645	0.6%	1.2%	▲10.9%
サ ー ビ ス 業	841	▲14.2%	8.9%	7.1%

◇新規求職者（パートを含む）

新規求職者は2,445人（原数値）で前年同月比10.7%減となった。

○新規求職者（パートを除く常用1,613人）の求職理由別状況

在職者	545人	構成比	33.8%	前年同月比	9.5%減	(2か月ぶり)
離職者	947人	構成比	58.7%	前年同月比	10.5%減	(2か月ぶり)
事業主都合	243人	構成比	15.1%	前年同月比	10.5%増	(7か月ぶり)
定年到達者	21人	構成比	1.3%	前年同月比	22.2%減	(2か月連続)
自己都合	658人	構成比	40.8%	前年同月比	15.9%減	(2か月ぶり)
自営その他	23人	構成比	1.4%	前年同月比	17.9%減	(2か月ぶり)
無業者	121人	構成比	7.5%	前年同月比	14.2%減	(3か月ぶり)

有効求人数（常用フルタイム）を職業別で見ると、専門的・技術的職業は2,449人(952人、2.57倍)、事務的職業は947人(1,892人、0.50倍)、販売の職業は969人(591人、1.64倍)、サービスの職業は1,854人(789人、2.35倍)、保安の職業259人(32人、8.09倍)、生産工程の職業は1,111人(804人、1.38倍)、輸送・機械運転の職業は456人(292人、1.56倍)、建設・採掘の職業729人(198人、3.68倍)、運搬・清掃・包装等の職業571人(1,167人、0.49倍)となっている。

年齢別（常用計：就職機会積み上げ方式）では、25歳未満で1,534人(1,047人、1.47倍)、25歳以上35歳未満で2,442人(1,673人、1.46倍)、35歳以上45歳未満で2,117人(1,566人、1.35倍)、45歳以上55歳未満で1,657人(1,377人、1.20倍)、55歳以上では1,727人(1,536人、1.12倍)となっている。

㊦（ ）内は有効求職者数と有効求人倍率で原数値

就職の状況

就職件数 955 件のうち、常用就職件数（パート除く）は 585 件。職業別では、専門的・技術的職業が 95 件、事務的職業 146 件、販売の職業 39 件、サービスの職業 87 件、生産工程の職業 87 件、輸送・機械運転の職業 35 件、建設・採掘の職業 18 件、運搬・清掃・包装等の職業 65 件となっている。

なお、45 歳以上の者の常用就職件数は 207 件となっている。

多数離職、倒産等の状況

・多数離職（10人以上）

安定所が把握した状況は 2 件、52 名（前年同月 2 件、71 名）であった。

・企業倒産

平成 30 年 9 月度の県内企業倒産件数（負債総額 1 千万円以上）は 1 件、負債総額は 1,500 万円であった。

件数は、前年同月比で 3 件減、前月比は増減無し。また、負債総額は前年同月比で 10 億 500 万円減、前月比で 8,500 万円減となり、減少傾向を辿った。

産業別倒産状況は、運輸業が 1 件。

原因別倒産状況は、販売不振が 1 件。

（資料出所：30.10.1 ㈱東京商工リサーチ徳島支店）

雇用保険の状況

適用事業所数は 14,262 件で前年同月（14,214 件）と比べ 0.34%の増加。被保険者数は 200,655 人で前年同月（198,346 人）と比べ 1.16%増加。受給資格決定件数は 642 件で前年同月（639 件）と比べ 0.47%増加となった。

受給資格決定件数の産業別では、建設業からの離職が 28 件、製造業 142 件(食料品 16 件、化学工業 8 件、金属製品 8 件、はん用機械器具 6 件、電子部品・デバイス 6 件、電気機械器具 11 件等)、運輸業、郵便業 32 件、卸売業、小売業 114 件、金融業、保険業 24 件、宿泊業、飲食サービス業 26 件、医療、福祉 135 件、サービス業 52 件となっている。

受給者実人員は 2,380 人(前年同月 2,590 人)で、前年同月比 8.11%減少となった。

雇用失業情勢の推移

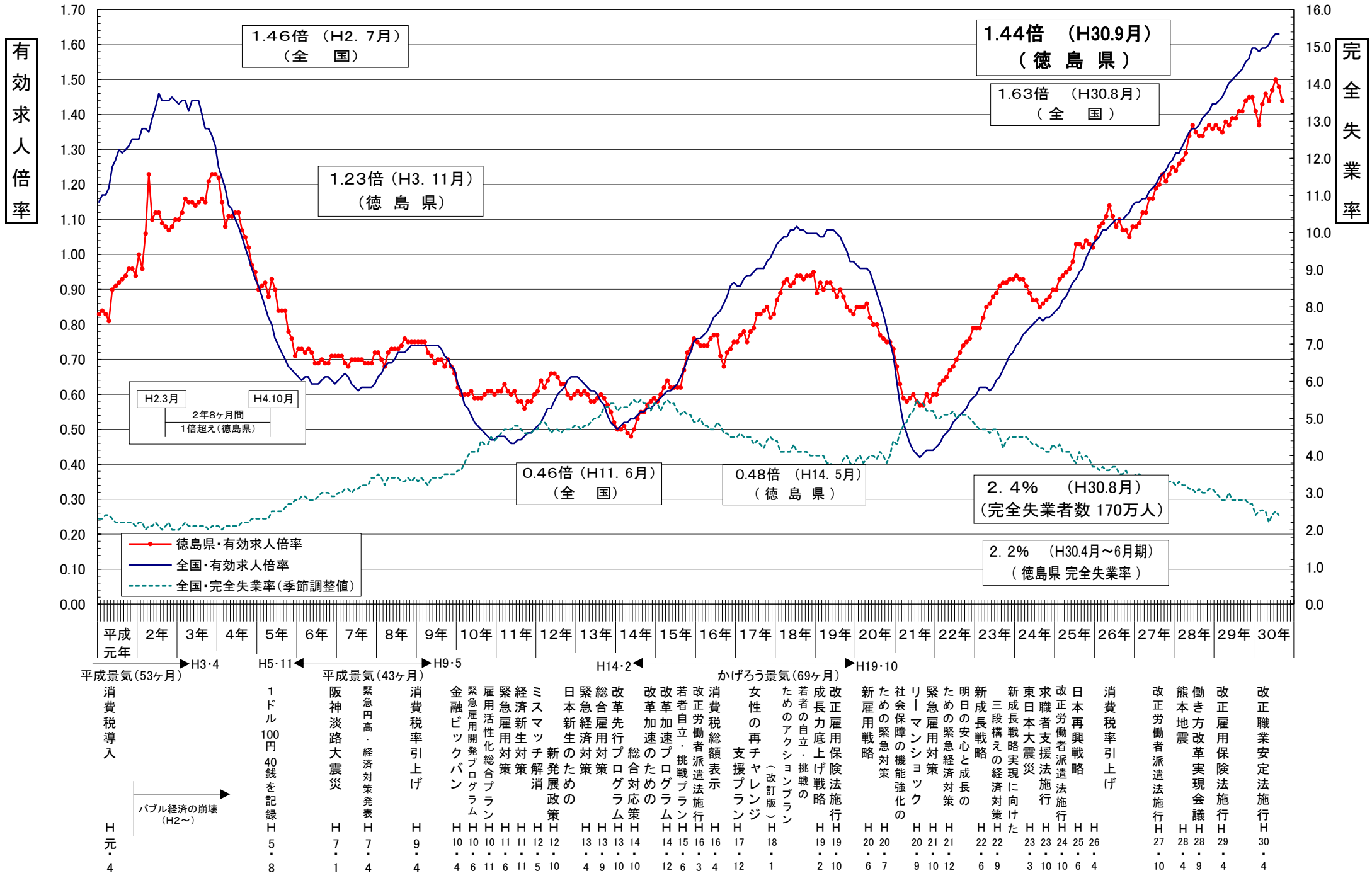

年齢別常用職業紹介状況（就職機会積み上げ方式）

徳島労働局

2018年9月分

項目 区分	常用（パートを除く）								常用的パートタイム								常用計 有効求人倍率
	月間有効 求人数 (A)	新規求人数 (B)	月間有効 求職者数 (C)	新規求職 申込件数 (D)	就職件数 (E)	充足数 (F)	新規求人 倍率 (B/D)	有効求人 倍率 (A/C)	月間有効 求人数 (A)	新規求人数 (B)	月間有効 求職者数 (C)	新規求職 申込件数 (D)	就職件数 (E)	充足数 (F)	新規求人 倍率 (B/D)	有効求人 倍率 (A/C)	
19歳以下	272	89	186	39	20	15	2.28	1.46	72	38	47	15	8	6	2.53	1.53	1.48
20歳～24歳	1,262	539	861	237	76	89	2.27	1.47	237	89	156	35	24	13	2.54	1.52	1.47
25歳～29歳	1,306	488	891	215	80	81	2.27	1.47	396	130	260	51	28	20	2.55	1.52	1.48
30歳～34歳	1,136	393	782	174	63	65	2.26	1.45	521	182	342	71	32	27	2.56	1.52	1.47
35歳～39歳	1,089	414	771	188	62	69	2.20	1.41	533	220	350	86	38	33	2.56	1.52	1.45
40歳～44歳	1,028	393	795	195	77	66	2.02	1.29	577	215	379	84	32	32	2.56	1.52	1.37
45歳～49歳	915	326	749	170	80	54	1.92	1.22	557	222	366	87	40	33	2.55	1.52	1.32
50歳～54歳	742	257	628	138	48	41	1.86	1.18	515	192	339	75	31	29	2.56	1.52	1.30
55歳～59歳	663	210	563	113	37	34	1.86	1.18	607	166	400	65	31	25	2.55	1.52	1.32
60歳～64歳	732	193	665	108	33	30	1.79	1.10	1,107	261	739	105	48	39	2.49	1.50	1.31
65歳以上	332	62	308	36	9	10	1.72	1.08	897	375	600	151	23	56	2.48	1.50	1.35
計	9,477	3,364	7,199	1,613	585	554	2.09	1.32	6,019	2,090	3,978	825	335	313	2.53	1.51	1.39

「就職機会積み上げ方式」

個々の求人について、求人数を対象となる年齢階級<5歳刻みの11階級>の総月間有効求職者数で除して、当該求人に係る求職者一人あたりの就職機会を算定し、全有効求人についてこの就職機会を足し上げることにより、年齢別有効求人倍率を算出。

新規求人(派遣・請負・正社員)の推移

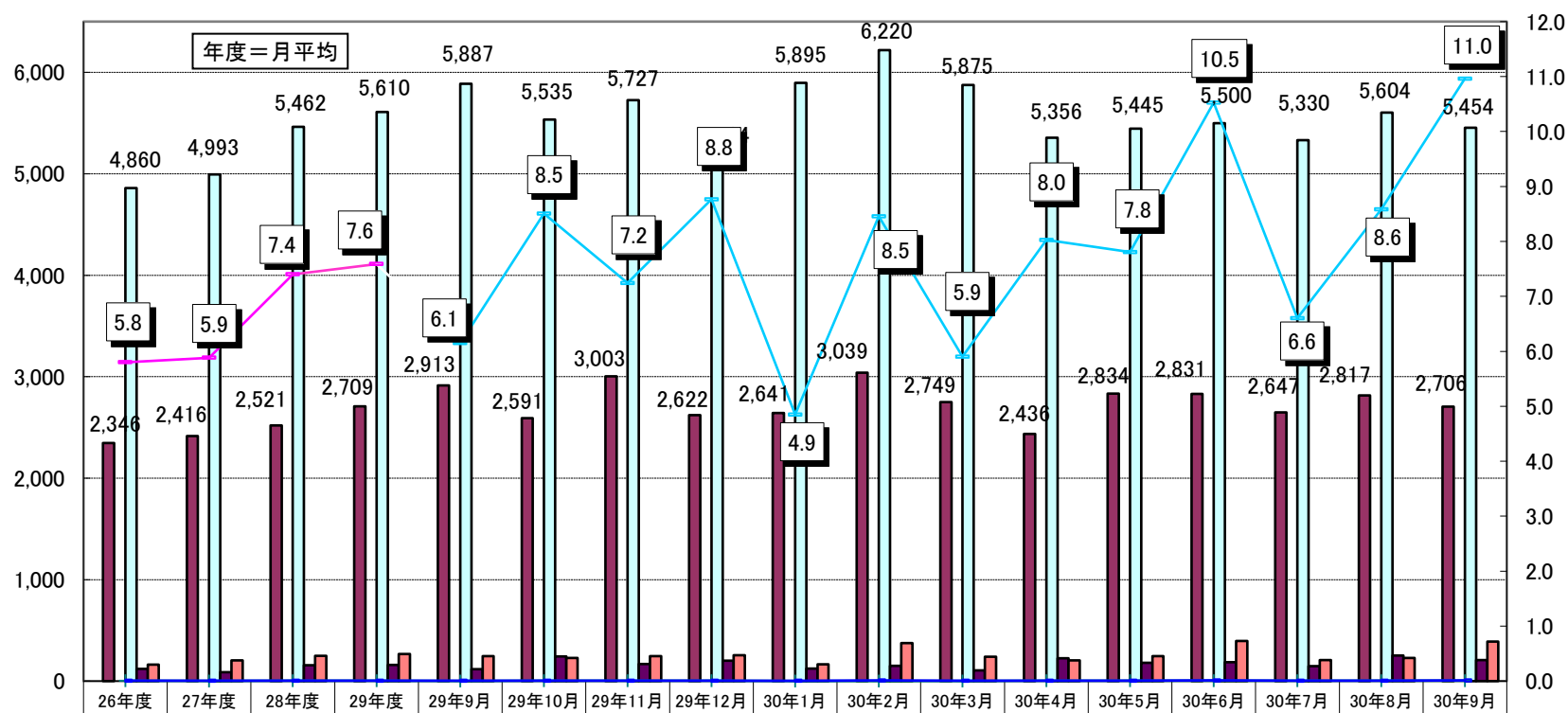

資料: 徳島労働局職業安定部職業安定課「職業安定業務統計」

雇用保険関係指数の推移

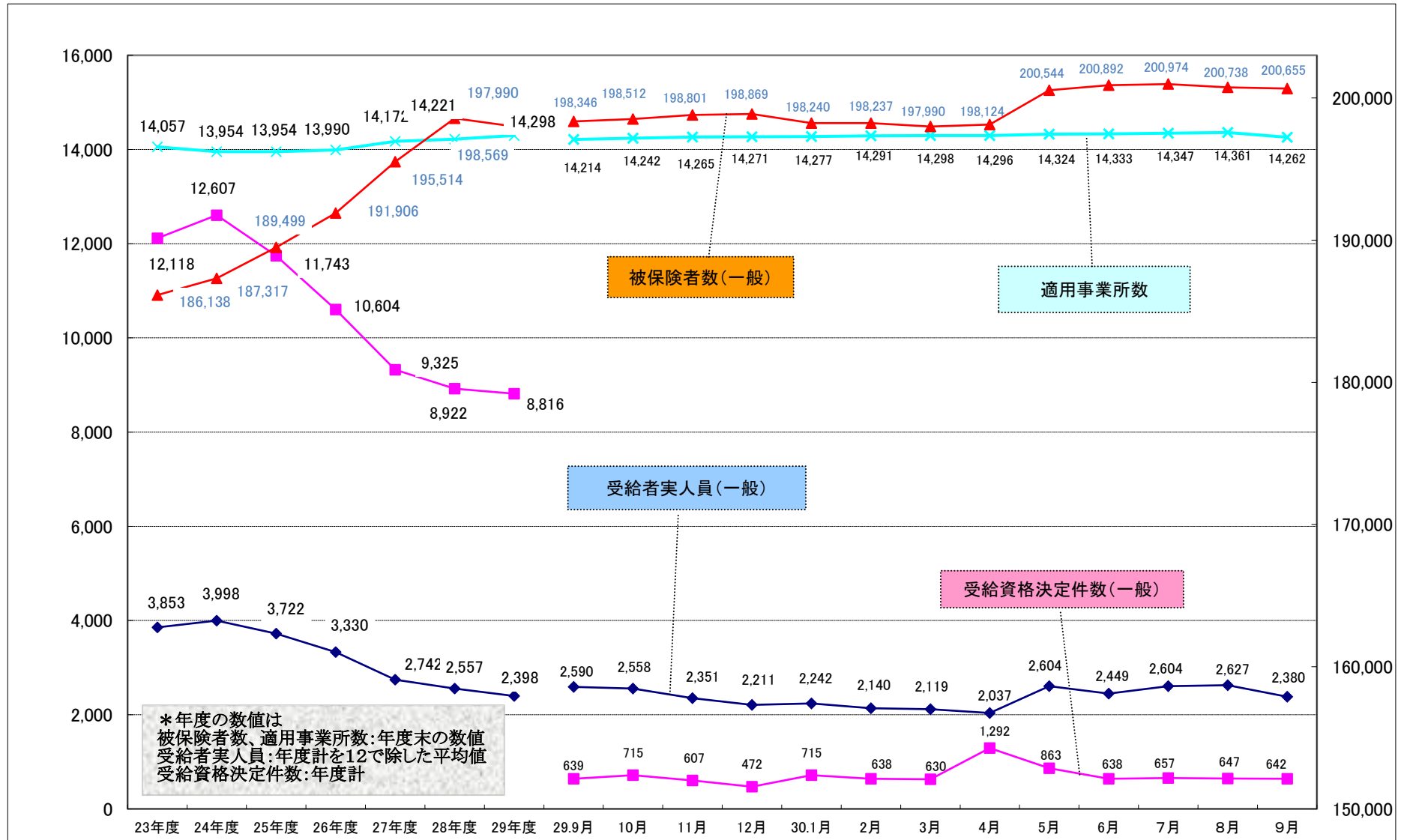

⑦(グラフ)雇用保険関係指数

職業別有効求人・求職及び賃金の状況(常用的フルタイム)

平成30年9月

徳島労働局

職業	有効求人 数(人)	有効求職者 数(人)	有効求人 倍率 (倍)	求人賃金		求職賃金
				F限	下限	
A 管理的職業	60	31	1.94	263,356	231,981	237,778
B 専門的・技術的職業	2,449	952	2.57	274,190	203,356	200,653
07開発技術者	59	33	1.79	320,857	198,857	196,667
08製造技術者	69	85	0.81	283,304	198,943	190,370
09建築・土木技術者等	380	92	4.13	322,934	210,297	259,231
10情報処理・通信技術者	62	82	0.76	325,458	201,258	175,000
11その他の技術者	6	4	1.50	220,000	180,000	170,000
12医師、薬剤師等	112	10	11.20	376,151	294,300	300,000
13保健師、助産師、看護師、准看護師	749	193	3.88	260,994	205,884	214,259
14医療技術者	228	65	3.51	267,150	216,010	200,000
15その他の保健医療	137	79	1.73	324,212	194,202	166,818
16社会福祉の専門的職業	486	136	3.57	208,050	176,257	173,043
22美術家、デザイナー等	30	42	0.71	235,453	173,929	191,667
05.06.17～21.23.24その他の専門的職業	131	131	1.00	256,614	182,535	206,875
C 事務的職業	947	1,892	0.50	190,759	161,576	164,444
25一般事務員	694	1,688	0.41	181,994	156,918	161,944
26会計事務員	83	68	1.22	197,371	153,808	189,412
27生産関連事務員	20	20	1.00	213,912	166,732	150,000
28営業・販売関連事務員	121	75	1.61	235,343	191,497	205,000
29外勤事務員	11	4	2.75	176,000	176,000	170,000
30運輸・郵便事務	13	9	1.44	222,423	193,923	186,667
31事務用機器操作の職業	5	28	0.18	236,667	166,667	138,000
D 販売の職業	969	591	1.64	252,836	177,165	188,000
32商品販売の職業	400	301	1.33	223,055	167,611	165,217
33販売類似の職業	22	5	4.40	303,640	191,080	150,000
34営業の職業	547	285	1.92	271,857	183,361	217,273
E サービスの職業	1,854	789	2.35	208,360	165,732	170,575
35家庭生活支援サービス	2	0	999.99	-	-	-
36介護サービスの職業	917	330	2.78	194,036	159,723	165,938
37保健医療サービス	141	44	3.20	173,366	149,992	136,364
38生活衛生サービス	147	44	3.34	254,432	167,784	188,333
39飲食物調理の職業	365	175	2.09	218,520	166,020	178,667
40接客・給仕の職業	221	130	1.70	231,942	188,605	181,000
41居住施設・ビルの管理	5	16	0.31	154,893	149,893	150,000
42その他のサービス職	56	50	1.12	223,297	191,430	168,571
F 保安の職業	259	32	8.09	192,234	153,511	166,667
G 農林漁業の職業	72	88	0.82	221,758	179,814	194,500
H 生産工程の職業	1,111	804	1.38	216,930	167,599	181,340
49生産設備(金属)	2	7	0.29	-	-	165,000
50生産設備(金属除く)	40	24	1.67	193,353	163,417	152,500
51生産設備(機械)	19	6	3.17	212,160	163,200	200,000
52金属材料製造等	198	89	2.22	235,754	171,432	204,762
54製品製造・加工処理	324	309	1.05	186,937	157,650	172,899
57機械組立の職業	224	156	1.44	235,712	179,167	178,438
60機械整備・修理の職業	171	47	3.64	238,985	167,902	195,000
61製品検査(金属)	2	9	0.22	-	-	200,000
62製品検査(金属除く)	45	19	2.37	216,558	194,166	162,500
63機械検査の職業	6	9	0.67	140,000	140,000	200,000
64生産関連・生産類似	80	129	0.62	250,643	166,885	182,632
I 輸送・機械運転の職業	456	292	1.56	246,406	200,953	210,811
65鉄道運転の職業	-	-	0.00	-	-	-
66自動車運転の職業	380	231	1.65	246,515	202,898	215,397
67船舶・航空機運転	1	1	1.00	-	-	-
68その他の輸送の職業	27	26	1.04	175,602	166,430	173,333
69定置・建設機械運転	48	34	1.41	271,101	202,728	188,750
J 建設・採掘の職業	729	198	3.68	270,422	189,313	200,000
70建設躯体工事の職業	136	21	6.48	303,805	199,998	192,000
71建設の職業	140	56	2.50	267,934	176,675	200,909
72電気工事の職業	148	41	3.61	271,520	181,022	203,529
73土木の職業	305	80	3.81	255,976	197,741	198,235
74採掘の職業	-	-	0.00	-	-	-
K 運搬・清掃等の職業	571	1,167	0.49	179,587	160,648	171,436
75運搬の職業	223	276	0.81	188,934	167,827	182,903
76清掃の職業	116	185	0.63	180,968	156,798	154,444
77包装の職業	12	12	1.00	160,000	150,000	150,000
78その他の運搬等の職業	220	694	0.32	164,421	152,500	168,019
分類不能の職業	-	363	0.00	-	-	172,558
(IT関連計)	289	188	1.54	280,667	190,534	181,389
(IT技術関連小計)	131	106	1.24	312,498	198,140	181,111
(IT操作関連小計)	52	66	0.79	249,272	178,024	184,167
(IT製造関連小計)	106	16	6.63	244,040	191,175	176,667
(福祉関連計)	2,063	650	3.17	225,519	182,925	187,550
(介護関連小計)	1,190	408	2.92	199,327	164,210	170,333
(その他小計)	873	242	3.61	260,932	208,227	212,951

職業別有効求人・求職及び賃金の状況(常用的パートタイム)

平成30年9月

徳島労働局

	有効求人 数 (人)	有効求職者 数 (人)	有効求人倍 率 (倍)	求人賃金		求職賃 金
				上限	下限	
A 管理的職業	-	2	0.00	-	-	-
B 専門的・技術的職業	970	461	2.10	1,488	1,254	1,091
07開発技術者	4	2	2.00	877	877	-
08製造技術者	2	24	0.08	-	-	817
09建築・土木技術者等	4	5	0.80	1,500	1,200	800
10情報処理・通信技術者	2	9	0.22	-	-	1,000
11その他の技術者	1	2	0.50	900	900	800
12医師、薬剤師等	83	24	3.46	2,285	1,892	1,486
13保健師、助産師、看護師、准看護師	308	162	1.90	1,562	1,355	1,226
14医療技術者	129	52	2.48	1,522	1,251	1,189
15その他の保健医療	44	29	1.52	1,350	1,028	913
16社会福祉の専門的職業	261	105	2.49	1,126	966	916
22美術家、デザイナー等	7	5	1.40	1,025	810	800
05.06.17～21.23.24その他の専門的職業	125	42	2.98	1,401	1,092	892
C 事務的職業	562	954	0.59	948	878	833
25一般事務員	425	856	0.50	943	880	832
26会計事務員	37	21	1.76	946	867	871
27生産関連事務員	45	14	3.21	867	817	788
28営業・販売関連事務員	22	28	0.79	1,020	860	837
29外勤事務員	3	2	1.50	1,000	850	-
30運輸・郵便事務	24	3	8.00	1,000	950	740
31事務用機器操作の職業	6	30	0.20	1,067	850	1,000
D 販売の職業	747	298	2.51	904	821	829
32商品販売の職業	730	266	2.74	909	821	819
33販売類似の職業	9	7	1.29	800	800	900
34営業の職業	8	25	0.32	967	860	928
E サービスの職業	2,284	563	4.06	1,008	883	828
35家庭生活支援サービス	3	1	3.00	1,073	1,013	-
36介護サービスの職業	699	165	4.24	1,140	950	849
37保健医療サービス	110	41	2.68	1,065	893	850
38生活衛生サービス	75	17	4.41	1,035	831	800
39飲食物調理の職業	761	181	4.20	915	825	819
40接客・給仕の職業	520	94	5.53	959	877	809
41居住施設・ビルの管理	13	18	0.72	821	821	933
42その他のサービス職	103	46	2.24	897	870	800
F 保安の職業	183	14	13.07	1,006	866	867
G 農林漁業の職業	92	58	1.59	913	836	858
H 生産工程の職業	299	182	1.64	901	838	798
49生産設備(金属)	-	3	0.00	-	-	-
50生産設備(金属除く)	2	5	0.40	1,000	800	750
51生産設備(機械)	-	0	0.00	-	-	-
52金属材料製造等	8	6	1.33	900	800	900
54製品製造・加工処理	224	106	2.11	889	843	796
57機械組立の職業	37	19	1.95	835	778	800
60機械整備・修理の職業	3	8	0.38	1,100	900	-
61製品検査(金属)	-	1	0.00	-	-	-
62製品検査(金属除く)	11	5	2.20	950	800	-
63機械検査の職業	9	3	3.00	850	850	-
64生産関連・生産類似	5	26	0.19	1,000	850	784
I 輸送・機械運転の職業	93	54	1.72	1,019	895	829
65鉄道運転の職業	-	-	0.00	-	-	-
66自動車運転の職業	90	40	2.25	1,026	895	833
67船舶・航空機運転	-	-	0.00	-	-	-
68その他の輸送の職業	3	6	0.50	900	900	800
69定置・建設機械運転	-	8	0.00	-	-	800
J 建設・採掘の職業	18	19	0.95	1,723	1,190	800
70建設躯体工事の職業	10	1	10.00	1,800	1,200	-
71建設の職業	3	5	0.60	870	870	800
72電気工事の職業	3	6	0.50	2,500	1,500	800
73土木の職業	2	7	0.29	-	-	-
74採掘の職業	-	-	0.00	-	-	-
K 運搬・清掃等の職業	771	1,109	0.70	882	838	808
75運搬の職業	180	83	2.17	945	884	793
76清掃の職業	344	198	1.74	846	813	790
77包装の職業	32	15	2.13	897	798	765
78その他の運搬等の職業	215	813	0.26	887	847	815
分類不能の職業	-	264	0.00	-	-	813
(IT関連小計)	16	46	0.35	1,042	828	880
(IT技術関連小計)	2	14	0.14	-	-	1,000
(IT操作関連小計)	14	29	0.48	1,042	828	867
(IT製造関連小計)	-	3	0.00	-	-	800
(福祉関連小計)	1,192	382	3.12	1,286	1,094	1,006
(介護関連小計)	840	198	4.24	1,134	950	850
(その他小計)	352	184	1.91	1,570	1,365	1,228

求人・求職バランスシート

30年9月

徳島労働局

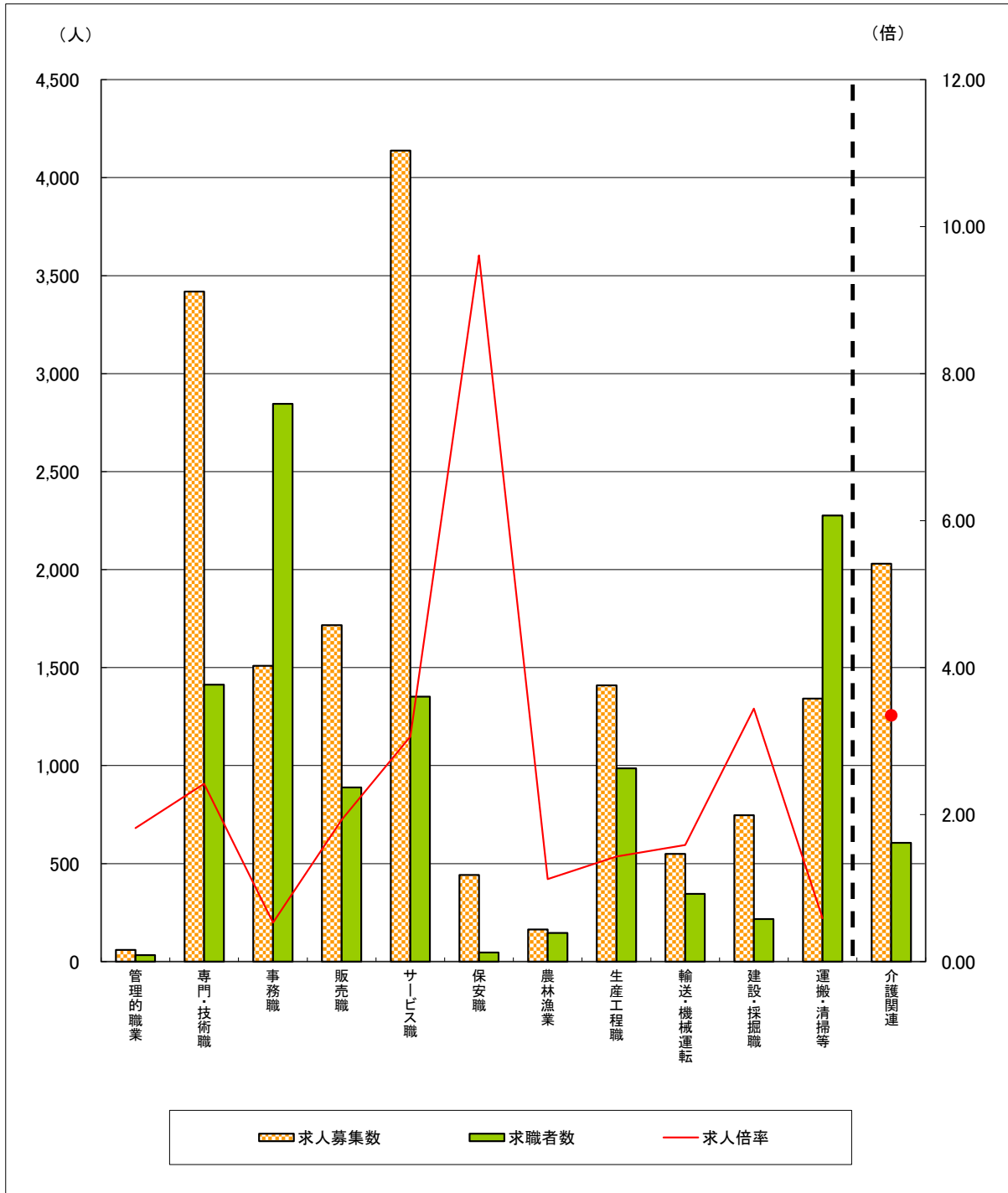

	管理的職業	専門・技術職	事務職	販売職	サービス職	保安職	農林漁業	生産工程職	輸送・機械運転	建設・採掘職	運搬・清掃等	介護関連	計
求人募集数	60	3,419	1,509	1,716	4,138	442	164	1,410	549	747	1,342	2,030	15,496
求職者数	33	1,413	2,846	889	1,352	46	146	986	346	217	2,276	606	11,177
求人倍率	1.82	2.42	0.53	1.93	3.06	9.61	1.12	1.43	1.59	3.44	0.59	3.35	1.39

- (注) 1 求人募集数・求職者数・求人倍率は、正式にはそれぞれ有効求人数・有効求職申込件数・有効求人倍率といえます。
 2 求人倍率は、求職者1人あたりの求人募集数を意味しています。
 3 求人募集数・求職者数は一般、パートの常用分のみで臨時・季節は除いています。
 4 [職業]の合計欄には、[職業分類不能]を含みます。
 5 [介護関連]は専門技術およびサービスのうち、介護関連の職業を合計したものです。