

# 最近の雇用失業情勢（平成30年8月分）

平成30年9月28日

徳島労働局職業安定部職業安定課

## 経済動向

### 総論（我が国経済の基調判断）

景気は、緩やかに回復している。

- ・個人消費は、持ち直している。
- ・設備投資は、緩やかに増加している。
- ・輸出は、このところ持ち直しの動きに足踏みがみられる。
- ・生産は、緩やかに増加している。
- ・企業収益は、改善している。企業の業況判断は、おおむね横ばいとなっている。
- ・雇用情勢は、着実に改善している。
- ・消費者物価は、このところ上昇テンポが鈍化している。

先行きについては、雇用・所得環境の改善が続くなかで、各種政策の効果もあって、緩やかな回復が続くことが期待される。ただし、通商問題の動向が世界経済に与える影響や、海外経済の不確実性、金融資本市場の変動の影響等に留意する必要がある。

（資料出所：30.8.29 内閣府「月例経済報告」）

### 徳島県「金融経済概況」

○ 徳島県内の景気は、回復を続けている。

すなわち、設備投資は増加している。公共投資は緩やかに増加している。個人消費は着実に持ち直している。住宅投資は、貸家を中心に減少している。こうした中、企業の生産動向は、振れを伴いつつも緩やかに持ち直しており、高水準で推移している。雇用・所得情勢をみると、労働需給は引き締め傾向にあり、雇用者所得も基調的には緩やかに持ち直している。

（資料出所：30.9.12 日本銀行徳島事務所）

### 「第177回 全国企業短期経済観測調査結果」

（資料出所：30.7.2 日本銀行徳島事務所）

業況判断 D.I.（「良い」－「悪い」、%ポイント、（ ）内は前回調査時予測）

		16/12月	17/3月	6月	9月	12月	18/3月	6月	9月 (予測)
徳島	製造業	( 0 ) 3	(▲ 3 ) 23	( 5 ) 23	( 11 ) 26	( 18 ) 26	( 28 ) 22	( 17 ) 14	23
	非製造業	(▲ 2 ) ▲ 6	( 8 ) 3	(▲ 3 ) 3	( 3 ) ▲ 3	(▲ 3 ) 3	( 3 ) ▲ 10	(▲ 4 ) ▲ 6	0
	全産業	(▲ 1 ) ▲ 1	(▲ 5 ) 10	( 1 ) 13	( 7 ) 12	( 8 ) 15	( 16 ) 8	( 8 ) 4	12
全国	製造業	( 0 ) 4	( 1 ) 8	( 5 ) 11	( 9 ) 15	( 12 ) 19	( 15 ) 18	( 15 ) 17	15
	非製造業	( 4 ) 9	( 4 ) 11	( 5 ) 13	( 8 ) 14	( 10 ) 14	( 9 ) 15	( 11 ) 15	11
	全産業	( 2 ) 7	( 2 ) 10	( 4 ) 12	( 8 ) 15	( 11 ) 16	( 12 ) 17	( 12 ) 6	13

## 雇用失業情勢

### 全 国

#### 〔現状のまとめ〕

- 7月の完全失業率は2.5%と前月より0.1ポイント上昇
  - 有効求人倍率は1.63倍で、前月より0.01ポイント上昇
- 「現在の雇用情勢は、着実に改善が進む中、求人が求職を大幅に上回って推移している。」

- ・完全失業者数（原数値）は、172万人と前年同月差19万人減少。  
（季調値は172万人と前月差6万人増加）
- ・就業者数（季調値）は、前月から4万人増加し、6,636万人。
- ・雇用者数（季調値）は、前月から37万人増加し、5,952万人。
- ・労働力人口（季調値）は、前月より8万人増加し、6,807万人。
- ・新規求人倍率（季調値）は2.42倍で、前月に比べて0.05ポイント低下。
- ・産業別の新規求人（原数値）の状況を前年同月比で見ると、「建設業」、「製造業」、「サービス業（他に分類されないもの）」、「医療、福祉」、「運輸業、郵便業」などで増加となり、「宿泊業、飲食サービス業」、「生活関連サービス業、娯楽業」などで減少となりました。
- ・パートタイムを含む常用新規求職者数（原数値）については、事業主都合離職者が前年同月比4.4%減と2か月連続で減少。

（厚生労働省職業安定局 30.8.31）

### 徳島県

平成30年8月の有効求人倍率（季節調整値）は1.48倍となり、前月を0.02ポイント下回った。正社員有効求人倍率（原数値）は1.05倍となり、前年同月を0.09ポイント上回った。

有効求人数（原数値）は前年同月に比べ1.0%増の16,404人となり、有効求職者数（同）は前年同月比3.2%減の11,430人となった。

新規求人数（原数値）（パートを含む）は前年同月に比べ3.2%減の5,995人となり、新規求職者数（原数値）は前年同月に比べ1.6%減の2,587人となった。

新規求人数でパートを含む産業分類（大分類）についてみると、前年同月比で増加したものは、教育、学習支援業62.0%（49人）、建設業15.9%（69人）、サービス業8.9%（58人）などで、減少したものは生活関連サービス業、娯楽業▲48.8%（137人）、卸売業、小売業▲10.3%（90人）などである。

有効求人倍率は1倍台で推移しており、雇用失業情勢は、改善が進んでいる。

このような状況の中、求人・求職者のニーズや状況に応じた的確な職業紹介及び求職者支援訓練等への誘導等によるさらにきめ細かな就職支援を図っていく。

## 有効求人倍率

有効求人倍率（季節調整値）1.48倍。（原数値は1.44倍）。

直近のボトムは、平成21年8・9月0.57倍。

直近のピークは、平成30年7月1.50倍。

正社員有効求人倍率（原数値）1.05倍。

### ◇有効求人数（パートを含む）

有効求人数は16,404人（原数値）で前年同月比1.0%増となった。

### ◇正社員の有効求人数（パートを除く）

正社員の有効求人数は7,746人（原数値）で前年同月比4.7%増となった。

### ◇有効求職者（パートを含む）

有効求職者は11,430人（原数値）で前年同月比3.2%減となった。

### ◇有効求人倍率

有効求人倍率は1.48倍となり、前月を0.02ポイント下回った。

### ◇正社員有効求人倍率

正社員の有効求人倍率は1.05倍となり、前年同月を0.09ポイント上回った。

### ◇地域、安定所別有効求人倍率（原数値）

県央地域		県西地域		県南地域	
徳島	1.60	三好	1.80	阿南	1.17
小松島出張所	1.53	美馬	1.09	牟岐出張所	1.11
吉野川	1.04				
鳴門	1.38				
地域平均	1.48	地域平均	1.37	地域平均	1.16

## 新規求人倍率

新規求人倍率（季節調整値）2.24倍（原数値は2.32倍）

### ◇新規求人数（新規学卒を除きパートを含む）

新規求人数は5,995人（原数値）で前年同月比3.2%減となった。新規求人数（同）のうち、正社員求人の占める割合は47.0%で、前年同月比で0.6ポイント増となった。

常用新規求人数のうち、常用派遣・請負求人の占める割合は8.0%で、前年同月比と同水準となった。

### ◇新規求人倍率

新規求人倍率は2.24倍となり、前月を0.08ポイント下回った。

○産業分類（大分類）別新規求人数の状況

産 業	新規求人数(人)	最近の動向（前年同月比）		
		30.6月	30.7月	30.8月
建 設 業	503	5.5%	6.8%	15.9%
製 造 業	550	23.7%	15.0%	▲6.9%
情 報 通 信 業	55	30.8%	10.3%	22.2%
運 輸 業 ， 郵 便 業	227	▲15.0%	32.2%	▲8.5%
卸 売 業 ， 小 売 業	783	8.6%	3.1%	▲10.3%
金 融 業 ， 保 険 業	23	41.9%	33.3%	▲62.3%
宿泊業，飲食サービス業	452	▲6.5%	5.9%	▲14.1%
生活関連サービス業，娯楽業	144	9.7%	▲27.3%	▲48.8%
教育，学習支援業	128	20.0%	16.9%	62.0%
医 療 ， 福 祉	1,944	6.1%	0.6%	1.2%
サ ー ビ ス 業	713	▲3.1%	▲14.2%	8.9%

◇新規求職者（パートを含む）

新規求職者は2,587人（原数値）で前年同月比1.6%減となった。

○新規求職者（パートを除く常用1,807人）の求職理由別状況

<b>在職者</b>	596人	構成比 33.0%	前年同月比 2.9%増	(2か月ぶり)
<b>離職者</b>	1,013人	構成比 56.1%	前年同月比 1.2%増	(13か月ぶり)
事業主都合	223人	構成比 12.3%	前年同月比 11.5%減	(6か月連続)
定年到達者	24人	構成比 1.3%	前年同月比 14.3%減	(2か月ぶり)
自己都合	736人	構成比 40.7%	前年同月比 6.5%増	(9か月ぶり)
自営その他	28人	構成比 1.5%	前年同月比 3.7%増	(4か月ぶり)
<b>無業者</b>	198人	構成比 11.0%	前年同月比 33.8%増	(2か月連続)

有効求人数（常用フルタイム）を職業別で見ると、専門的・技術的職業は2,505人(928人、2.70倍)、事務的職業は982人(1,965人、0.50倍)、販売の職業は908人(606人、1.50倍)、サービスの職業は1,830人(841人、2.18倍)、保安の職業231人(36人、6.42倍)、生産工程の職業は1,034人(815人、1.27倍)、輸送・機械運転の職業は453人(325人、1.39倍)、建設・採掘の職業704人(181人、3.89倍)、運搬・清掃・包装等の職業521人(1,200人、0.43倍)となっている。

年齢別（常用計：就職機会積み上げ方式）では、25歳未満で1,503人(1,068人、1.41倍)、25歳以上35歳未満で2,445人(1,744人、1.40倍)、35歳以上45歳未満で1,992人(1,536人、1.30倍)、45歳以上55歳未満で1,617人(1,406人、1.15倍)、55歳以上では1,750人(1,634人、1.07倍)となっている。

㊦（ ）内は有効求職者数と有効求人倍率で原数値

## 就職の状況

就職件数 1,002 件のうち、常用就職件数（パート除く）は 591 件。職業別では、専門的・技術的職業が 90 件、事務的職業 133 件、販売の職業 30 件、サービスの職業 107 件、生産工程の職業 98 件、輸送・機械運転の職業 45 件、建設・採掘の職業 19 件、運搬・清掃・包装等の職業 51 件となっている。

なお、45 歳以上の者の常用就職件数は 221 件となっている。

## 多数離職、倒産等の状況

### ・多数離職（10人以上）

安定所が把握した状況は 2 件、46 名（前年同月 2 件、107 名）であった。

### ・企業倒産

平成 30 年 8 月度の県内企業倒産件数（負債総額 1 千万円以上）は 1 件、負債総額は 1 億円であった。

件数は、前年同月比で 3 件減、前月比も 1 件減。また、負債総額は前年同月比で 5 億 6,700 万円減、前月比では 1 億 5,500 万円となり、減少傾向を辿った。

産業別倒産状況は、サービス業他が 1 件。

原因別倒産状況は、過小資本が 1 件。

（資料出所：30.9.3 ㈱東京商工リサーチ徳島支店）

## 雇用保険の状況

適用事業所数は 14,361 件で前年同月（14,329 件）と比べ 0.22%の増加。被保険者数は 200,738 人で前年同月（198,591 人）と比べ 1.08%増加。受給資格決定件数は 647 件で前年同月（723 件）と比べ 10.51%減少となった。

受給資格決定件数の産業別では、建設業からの離職が 44 件、製造業 98 件(食料品 17 件、化学工業 12 件、金属製品 1 件、はん用機械器具 2 件、電子部品・デバイス 7 件、電気機械器具 5 件等)、運輸業、郵便業 33 件、卸売業、小売業 104 件、金融業、保険業 26 件、宿泊業、飲食サービス業 22 件、医療、福祉 144 件、サービス業 62 件となっている。

受給者実人員は 2,627 人(前年同月 2,813 人)で、前年同月比 6.61%減少となった。

# 雇用失業情勢の推移

有効求人倍率

完全失業率

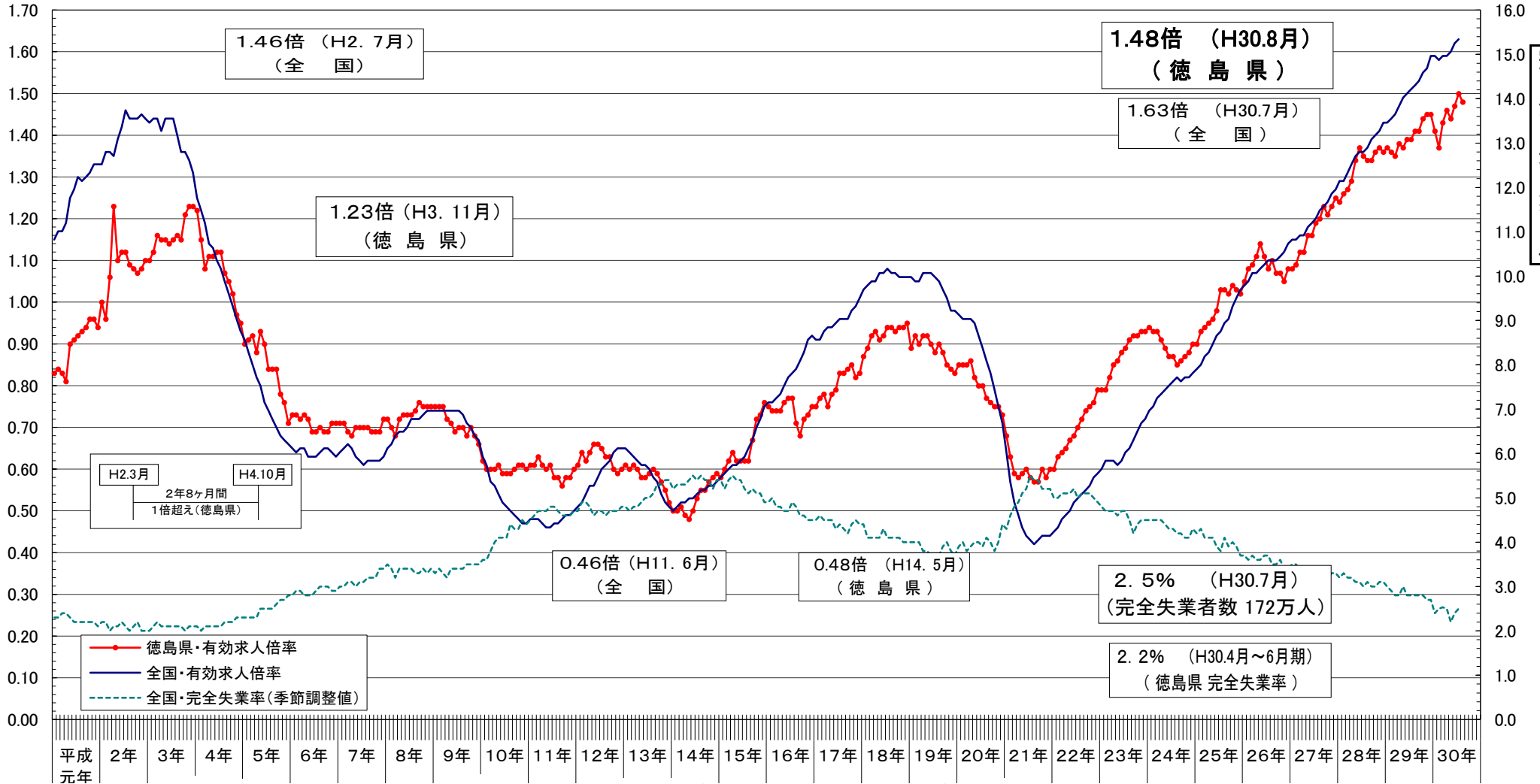

平成景気(53ヶ月)	H3-4	H5-11	平成景気(43ヶ月)	H9-5	H14-2	かげろう景気(69ヶ月)	H19-10
消費税率導入							
1ドル100円40銭を記録	H5.8						
阪神淡路大震災	H7.1						
緊急円高・経済対策発表	H7.4						
消費税率引上げ	H9.4						
金融ビッグバン	H10.4	H10.6					
緊急雇用開発プログラム	H10.11	H10.11					
雇用活性化総合プログラム	H11.6	H11.6					
緊急雇用対策	H11.11	H11.11					
ミスマツチ解消	H12.5	H12.5					
新発展政策	H12.10	H12.10					
日本新生のための政策	H13.4	H13.4					
緊急経済対策	H13.9	H13.9					
総合雇用対策	H13.10	H13.10					
改革先行プログラム	H14.10	H14.10					
改革加速のための	H14.12	H14.12					
若者自立・挑戦プログラム	H15.6	H15.6					
改正労働者派遣法施行	H16.3	H16.3					
消費税総額表示	H16.4	H16.4					
女性の再チャレンジ支援プラン	H17.12	H17.12					
女性の再チャレンジ支援プラン(改訂版)	H18.1	H18.1					
若者の自立・挑戦のためのアクションプラン	H19.2	H19.10					
改正雇用保険法施行	H19.6	H19.6					
成長力底上げ戦略	H19.10	H19.10					
新雇用戦略	H20.6	H20.6					
社会保障の機能強化のための緊急対策	H20.7	H20.7					
リーマンショック	H20.9	H20.9					
緊急雇用対策	H21.10	H21.10					
明日の安心と成長のための緊急経済対策	H21.12	H21.12					
新成長戦略	H22.6	H22.6					
三段構えの経済対策	H22.9	H22.9					
東日本大震災	H23.3	H23.3					
求職者支援法施行	H23.10	H23.10					
改正労働者派遣法施行	H24.10	H24.10					
日本再興戦略	H25.6	H25.6					
消費税率引上げ	H26.4	H26.4					
改正労働者派遣法施行	H27.10	H27.10					
熊本地震	H28.4	H28.4					
働き方改革実現会議	H28.9	H28.9					
改正雇用保険法施行	H29.4	H29.4					
改正職業安定法施行	H30.4	H30.4					

## 年齢別常用職業紹介状況（就職機会積み上げ方式）

徳島労働局

2018年8月分

項目 区分	常用（パートを除く）								常用的パートタイム								常用計 有効求人倍率
	月間有効 求人数 (A)	新規求人数 (B)	月間有効 求職者数 (C)	新規求職 申込件数 (D)	就職件数 (E)	充足数 (F)	新規求人 倍率 (B/D)	有効求人 倍率 (A/C)	月間有効 求人数 (A)	新規求人数 (B)	月間有効 求職者数 (C)	新規求職 申込件数 (D)	就職件数 (E)	充足数 (F)	新規求人 倍率 (B/D)	有効求人 倍率 (A/C)	
19歳以下	277	111	197	54	17	19	2.06	1.41	61	26	41	9	9	4	2.89	1.49	1.42
20歳～24歳	1,226	474	871	230	66	79	2.06	1.41	229	75	153	26	31	10	2.88	1.50	1.42
25歳～29歳	1,331	484	946	235	76	81	2.06	1.41	393	170	263	59	28	24	2.88	1.49	1.43
30歳～34歳	1,114	426	798	209	78	72	2.04	1.40	539	214	361	74	36	30	2.89	1.49	1.43
35歳～39歳	1,037	419	765	210	67	69	2.00	1.36	508	216	340	75	26	30	2.88	1.49	1.40
40歳～44歳	955	363	771	198	66	59	1.83	1.24	565	222	378	77	34	31	2.88	1.49	1.32
45歳～49歳	913	347	782	199	69	56	1.74	1.17	515	208	345	72	28	29	2.89	1.49	1.27
50歳～54歳	704	254	624	150	59	40	1.69	1.13	502	196	337	68	26	27	2.88	1.49	1.25
55歳～59歳	649	210	578	125	45	33	1.68	1.12	607	234	407	81	29	33	2.89	1.49	1.28
60歳～64歳	734	180	700	116	42	29	1.55	1.05	1,123	281	762	98	42	39	2.87	1.47	1.27
65歳以上	367	124	356	81	6	20	1.53	1.03	909	370	618	129	38	51	2.87	1.47	1.31
計	9,307	3,392	7,388	1,807	591	557	1.88	1.26	5,951	2,212	4,005	768	327	308	2.88	1.49	1.34

「就職機会積み上げ方式」

個々の求人について、求人数を対象となる年齢階級<5歳刻みの11階級>の総月間有効求職者数で除して、当該求人に係る求職者一人あたりの就職機会を算定し、全有効求人についてこの就職機会を足し上げることにより、年齢別有効求人倍率を算出。

### 新規求人(派遣・請負・正社員)の推移

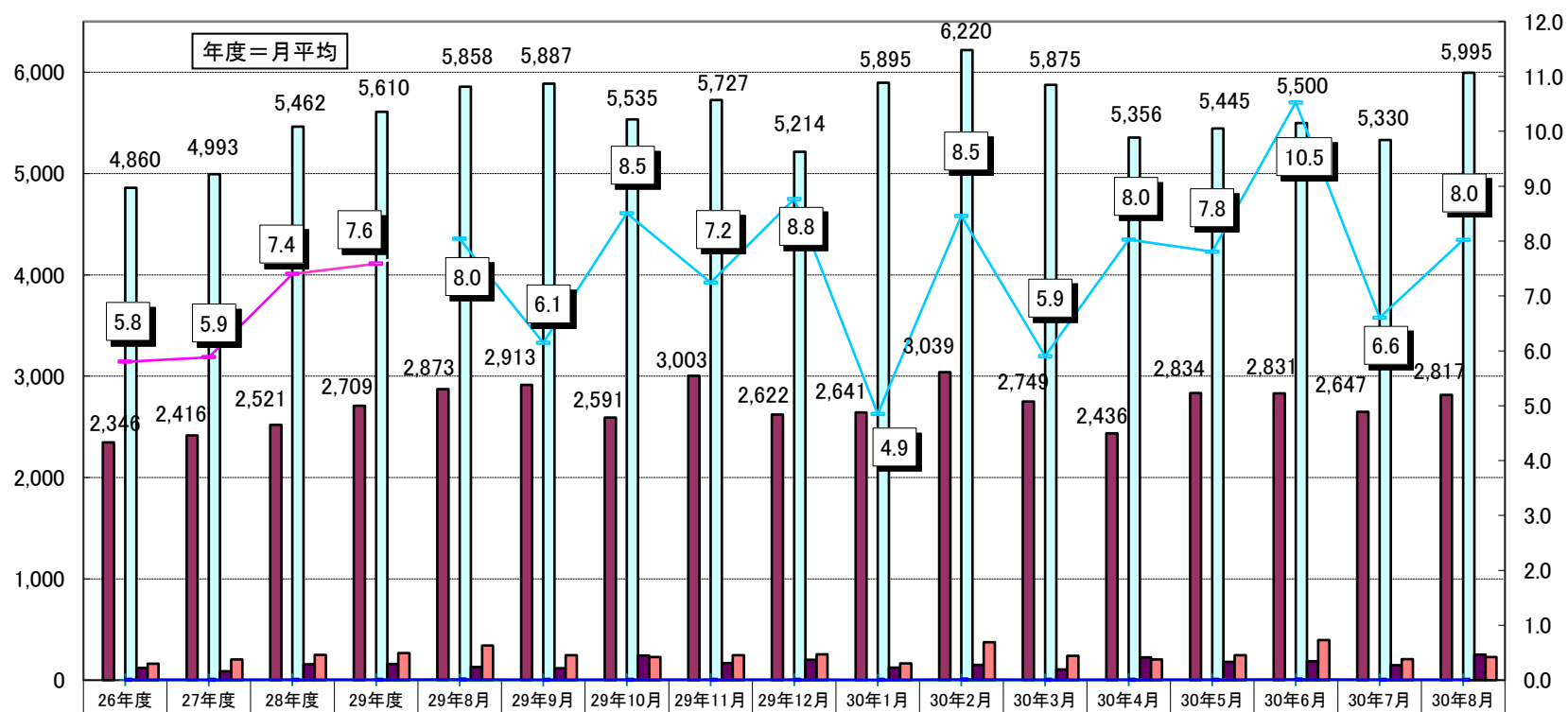

資料: 徳島労働局職業安定部職業安定課「職業安定業務統計」



## 雇用保険関係指数の推移

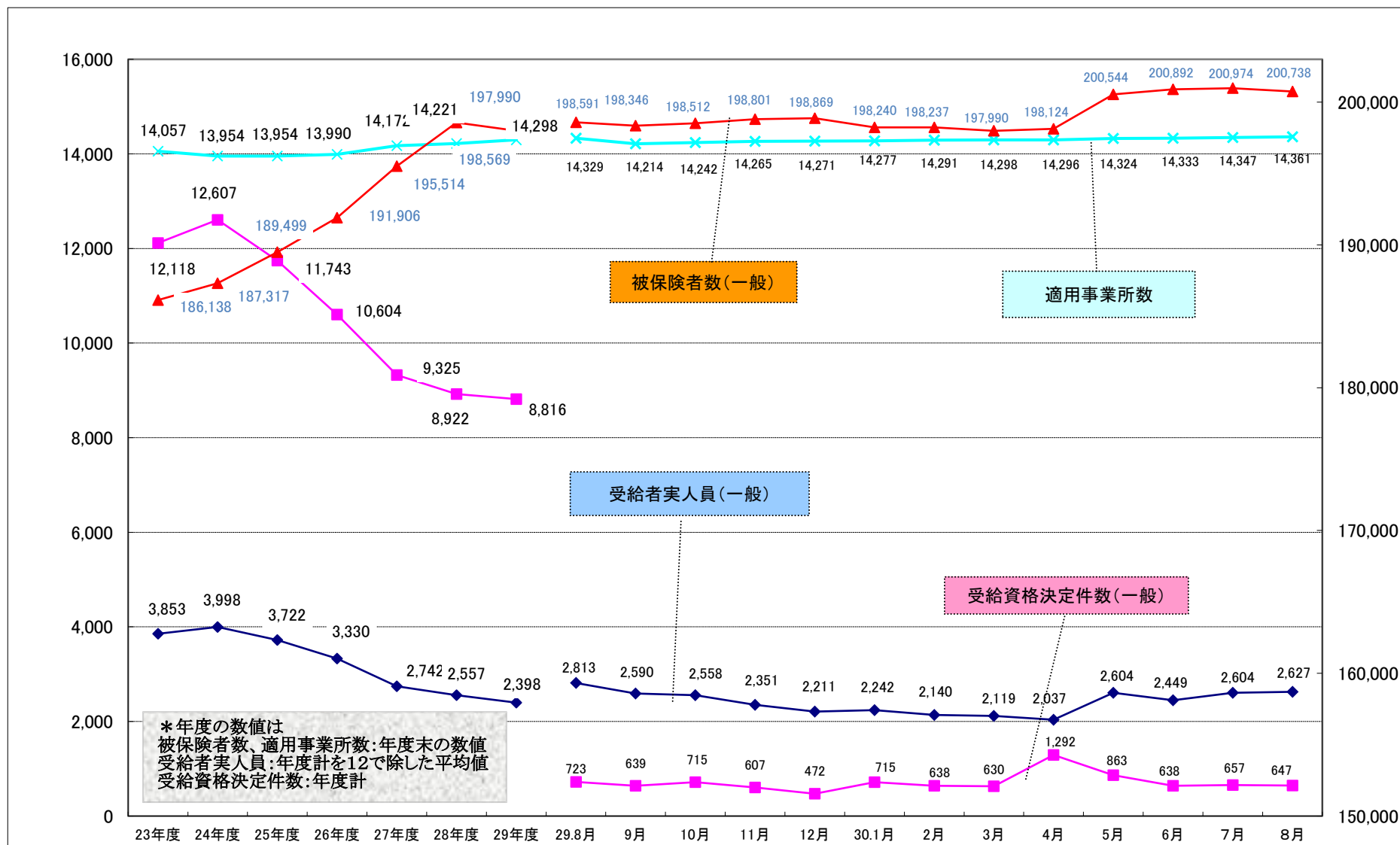

⑦(グラフ)雇用保険関係指数

## 職業別有効求人・求職及び賃金の状況(常用的フルタイム)

平成30年8月

徳島労働局

職業	有効求人 数(人)	有効求職者 数(人)	有効求人 倍率(倍)	求人賃金		求職賃金
				F限	下限	
<b>A 管理的職業</b>	62	28	2.21	249,800	213,967	246,250
<b>B 専門的・技術的職業</b>	2,505	928	2.70	266,012	198,691	207,450
07開発技術者	62	31	2.00	291,737	194,368	195,714
08製造技術者	63	83	0.76	279,999	179,202	186,000
09建築・土木技術者等	393	77	5.10	320,351	210,452	251,600
10情報処理・通信技術者	60	87	0.69	344,738	210,467	208,636
11その他の技術者	5	5	1.00	256,780	218,167	150,000
12医師、薬剤師等	109	10	10.90	414,732	294,507	372,500
13保健師、助産師、看護師、准看護師	803	191	4.20	262,549	207,208	228,621
14医療技術者	217	66	3.29	259,494	198,582	219,375
15その他の保健医療	128	71	1.80	221,657	171,449	154,375
16社会福祉の専門的職業	485	131	3.70	204,668	175,611	176,279
22美術家、デザイナー等	31	46	0.67	226,815	170,542	189,286
05.06.17～21.23.24その他の専門的職業	149	130	1.15	214,255	175,022	197,333
<b>C 事務的職業</b>	982	1,965	0.50	189,195	160,382	183,604
25一般事務員	728	1,757	0.41	176,453	155,594	184,988
26会計事務員	71	64	1.11	224,696	166,791	169,000
27生産関連事務員	19	27	0.70	223,600	183,600	202,500
28営業・販売関連事務員	127	78	1.63	233,336	183,376	174,286
29外勤事務員	12	3	4.00	220,000	160,000	100,000
30運輸・郵便事務	12	8	1.50	198,029	161,329	153,333
31事務用機器操作の職業	13	28	0.46	167,430	147,430	160,000
<b>D 販売の職業</b>	908	606	1.50	246,865	183,092	232,500
32商品販売の職業	374	306	1.22	211,417	167,362	257,976
33販売類似の職業	20	8	2.50	271,611	189,111	-
34営業の職業	514	292	1.76	275,454	196,184	202,778
<b>E サービスの職業</b>	1,830	841	2.18	196,659	159,673	170,419
35家庭生活支援サービス	2	0	999.99	146,000	131,000	-
36介護サービスの職業	928	360	2.58	191,165	156,762	163,235
37保健医療サービス	145	49	2.96	166,712	149,019	151,333
38生活衛生サービス	132	53	2.49	225,399	158,716	200,000
39飲食物調理の職業	351	183	1.92	197,029	159,767	178,667
40接客・給仕の職業	220	137	1.61	236,393	181,498	180,000
41居住施設・ビルの管理	5	14	0.36	212,500	192,500	100,000
42その他のサービス職	47	45	1.04	205,698	162,522	188,000
<b>F 保安の職業</b>	231	36	6.42	158,385	141,458	176,667
<b>G 農林漁業の職業</b>	77	93	0.83	228,073	173,462	181,000
<b>H 生産工程の職業</b>	1,034	815	1.27	228,102	168,868	184,118
49生産設備(金属)	3	9	0.33	230,040	170,040	190,000
50生産設備(金属除く)	43	21	2.05	235,497	181,952	161,667
51生産設備(機械)	19	7	2.71	350,000	233,333	-
52金属材料製造等	185	86	2.15	241,915	171,103	196,111
54製品製造・加工処理	292	324	0.90	195,931	159,618	176,316
57機械組立の職業	203	166	1.22	206,565	167,223	183,636
60機械整備・修理の職業	180	37	4.86	246,993	171,537	205,714
61製品検査(金属)	2	8	0.25	174,000	154,000	150,000
62製品検査(金属除く)	23	20	1.15	256,535	199,324	180,000
63機械検査の職業	8	9	0.89	191,000	154,000	165,000
64生産関連・生産類似	76	128	0.59	255,879	164,216	188,571
<b>I 輸送・機械運転の職業</b>	453	325	1.39	235,453	195,457	213,239
65鉄道運転の職業	-	-	0.00	-	-	-
66自動車運転の職業	383	248	1.54	234,421	194,843	212,857
67船舶・航空機運転	1	2	0.50	-	-	250,000
68その他の輸送の職業	20	34	0.59	211,611	189,551	195,000
69定置・建設機械運転	49	41	1.20	249,517	201,617	225,000
<b>J 建設・採掘の職業</b>	704	181	3.89	282,499	184,999	306,667
70建設躯体工事の職業	127	25	5.08	326,033	189,083	200,000
71建設の職業	148	53	2.79	269,301	184,775	432,353
72電気工事の職業	140	30	4.67	291,953	175,644	200,000
73土木の職業	289	73	3.96	273,758	190,421	215,000
74採掘の職業	-	-	0.00	-	-	-
<b>K 運搬・清掃等の職業</b>	521	1,200	0.43	194,070	164,701	168,155
75運搬の職業	213	295	0.72	205,727	172,806	183,472
76清掃の職業	118	182	0.65	185,548	153,536	153,182
77包装の職業	13	9	1.44	184,688	153,075	160,000
78その他の運搬等の職業	177	714	0.25	180,505	163,604	161,261
<b>分類不能の職業</b>	-	370	0.00	-	-	179,024
(IT関連小計)	275	198	1.39	290,658	188,213	200,222
(IT技術関連小計)	128	113	1.13	321,672	202,329	212,000
(IT操作関連小計)	58	68	0.85	230,550	156,840	188,125
(IT製造関連小計)	89	17	5.24	293,020	197,320	175,000
(福祉関連小計)	2,126	672	3.16	224,682	180,803	188,283
(介護関連小計)	1,211	429	2.82	197,707	162,823	166,825
(その他小計)	915	243	3.77	264,292	207,204	225,833

職業別有効求人・求職及び賃金の状況(常用的パートタイム)

平成30年8月

徳島労働局

	有効求人 数(人)	有効求職者 数(人)	有効求人 倍率 (倍)	求人賃金		求職賃 金
				上限	下限	
<b>A 管理的職業</b>	-	3	0.00	-	-	-
<b>B 専門的・技術的職業</b>	973	479	2.03	1,446	1,177	1,072
07開発技術者	3	2	1.50	877	877	-
08製造技術者	4	26	0.15	1,100	950	821
09建築・土木技術者等	4	5	0.80	-	-	800
10情報処理・通信技術者	2	9	0.22	1,000	800	833
11その他の技術者	-	1	0.00	-	-	800
12医師・薬剤師等	84	20	4.20	2,417	1,910	2,167
13保健師、助産師、看護師、准看護師	308	164	1.88	1,568	1,271	1,262
14医療技術者	123	51	2.41	1,489	1,177	1,064
15その他の保健医療	42	31	1.35	1,203	1,024	1,080
16社会福祉の専門的職業	249	119	2.09	1,090	929	887
22美術家、デザイナー等	9	4	2.25	975	770	1,500
05.06.17~21.23.24その他の専門的職業	145	47	3.09	1,216	985	955
<b>C 事務的職業</b>	539	950	0.57	964	879	835
25一般事務員	394	858	0.46	971	897	834
26会計事務員	34	17	2.00	983	833	913
27生産関連事務員	60	12	5.00	856	799	800
28営業・販売関連事務員	20	28	0.71	1,057	871	825
29外勤事務員	4	3	1.33	800	800	-
30運輸・郵便事務	20	2	10.00	848	810	-
31事務用機器操作の職業	7	30	0.23	1,063	830	900
<b>D 販売の職業</b>	728	278	2.62	850	801	838
32商品販売の職業	715	248	2.88	851	801	818
33販売類似の職業	3	6	0.50	840	800	-
34営業の職業	10	24	0.42	825	790	1,030
<b>E サービスの職業</b>	2,265	571	3.97	1,039	878	828
35家庭生活支援サービス	2	3	0.67	-	-	-
36介護サービスの職業	719	169	4.25	1,198	928	857
37保健医療サービス	111	44	2.52	1,038	906	891
38生活衛生サービス	69	20	3.45	941	811	888
39飲食物調理の職業	762	184	4.14	938	835	809
40接客・給仕の職業	521	88	5.92	967	871	793
41居住施設・ビルの管理	18	17	1.06	1,003	845	739
42その他のサービス職	63	46	1.37	895	859	842
<b>F 保安の職業</b>	171	18	9.50	965	826	900
<b>G 農林漁業の職業</b>	84	69	1.22	912	820	854
<b>H 生産工程の職業</b>	319	179	1.78	879	818	822
49生産設備(金属)	-	3	0.00	-	-	-
50生産設備(金属除く)	2	5	0.40	-	-	740
51生産設備(機械)	-	0	0.00	-	-	-
52金属材料製造等	8	6	1.33	850	800	1,000
54製品製造・加工処理	230	95	2.42	877	822	812
57機械組立の職業	43	20	2.15	902	775	800
60機械整備・修理の職業	7	10	0.70	-	-	883
61製品検査(金属)	-	1	0.00	-	-	-
62製品検査(金属除く)	14	5	2.80	775	745	763
63機械検査の職業	8	4	2.00	976	876	750
64生産関連・生産類似	7	30	0.23	-	-	850
<b>I 輸送・機械運転の職業</b>	86	58	1.48	975	862	836
65鉄道運転の職業	-	-	0.00	-	-	-
66自動車運転の職業	84	42	2.00	968	859	822
67船舶・航空機運転	-	-	0.00	-	-	-
68その他の輸送の職業	2	8	0.25	1,120	920	800
69定置・建設機械運転	-	8	0.00	-	-	950
<b>J 建設・採掘の職業</b>	16	18	0.89	1,183	917	-
70建設躯体工事の職業	10	1	10.00	1,200	1,000	-
71建設の職業	3	4	0.75	1,350	1,000	-
72電気工事の職業	1	5	0.20	-	-	-
73土木の職業	2	8	0.25	1,000	750	-
74採掘の職業	-	-	0.00	-	-	-
<b>K 運搬・清掃等の職業</b>	770	1,109	0.69	895	856	802
75運搬の職業	177	90	1.97	1,019	979	849
76清掃の職業	344	204	1.69	841	807	769
77包装の職業	34	15	2.27	887	785	800
78その他の運搬等の職業	215	800	0.27	846	809	807
<b>分類不能の職業</b>	-	273	0.00	-	-	916
(IT関連小計)	18	47	0.38	1,023	805	840
(IT技術関連小計)	2	16	0.13	1,000	800	825
(IT操作関連小計)	16	27	0.59	1,028	806	900
(IT製造関連小計)	-	4	0.00	-	-	-
(福祉関連小計)	1,211	391	3.10	1,312	1,036	1,035
(介護関連小計)	863	207	4.17	1,177	922	868
(その他小計)	348	184	1.89	1,610	1,287	1,244

# 求人・求職バランスシート

30年8月

徳島労働局

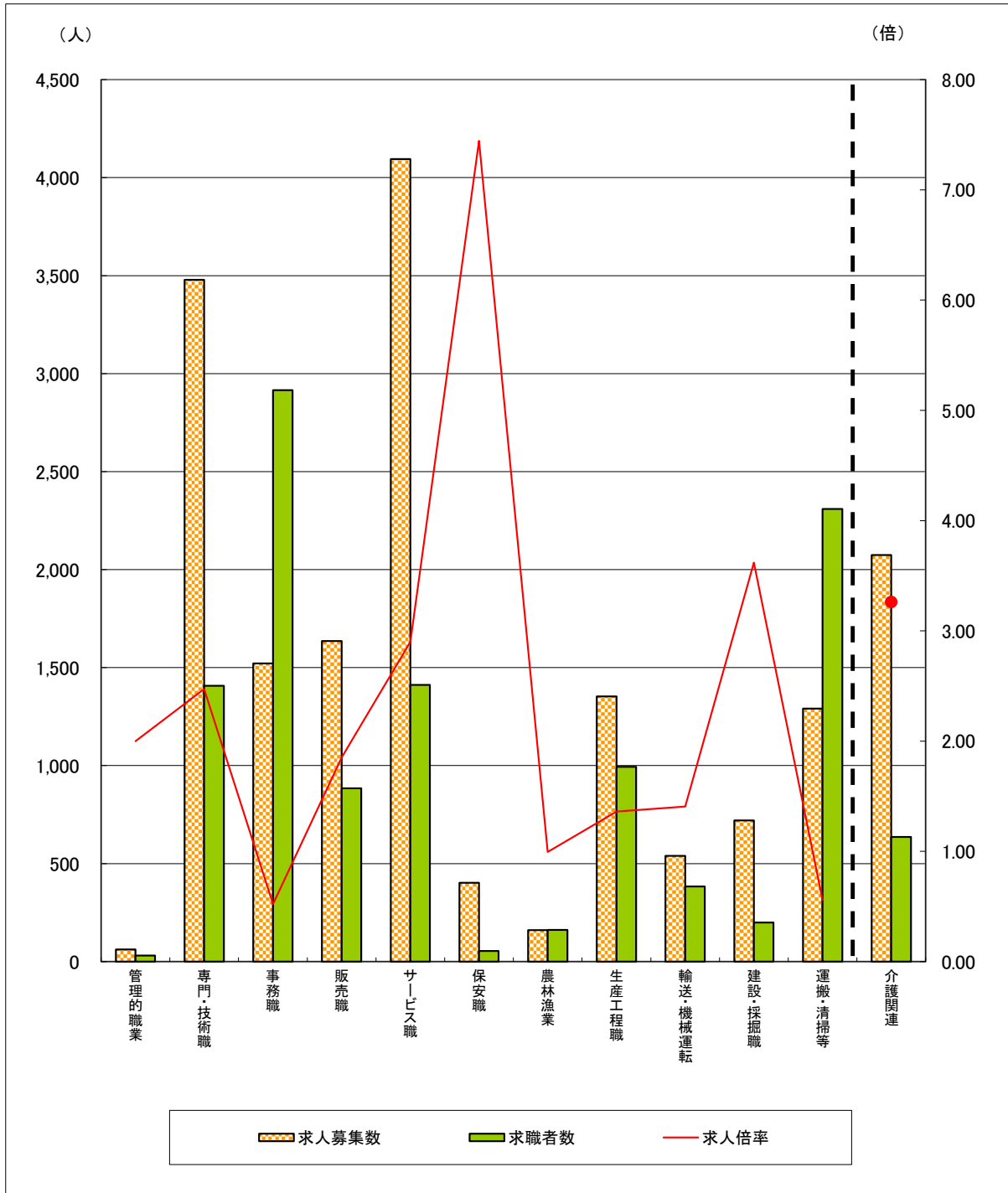

	管理的職業	専門・技術職	事務職	販売職	サービス職	保安職	農林漁業	生産工程職	輸送・機械運転	建設・採掘職	運搬・清掃等	介護関連	計
求人募集数	62	3,478	1,521	1,636	4,095	402	161	1,353	539	720	1,291	2,074	15,258
求職者数	31	1,407	2,915	884	1,412	54	162	994	383	199	2,309	636	11,393
求人倍率	2.00	2.47	0.52	1.85	2.90	7.44	0.99	1.36	1.41	3.62	0.56	3.26	1.34

- (注) 1 求人募集数・求職者数・求人倍率は、正式にはそれぞれ有効求人数・有効求職申込件数・有効求人倍率といえます。  
 2 求人倍率は、求職者1人あたりの求人募集数を意味しています。  
 3 求人募集数・求職者数は一般、パートの常用分のみで臨時・季節は除いています。  
 4 [職業]の合計欄には、[職業分類不能]を含みます。  
 5 [介護関連]は専門技術およびサービスのうち、介護関連の職業を合計したものです。