

最近の雇用失業情勢（平成30年3月分）

平成30年4月26日

徳島労働局職業安定部職業安定課

経済動向

総論（我が国経済の基調判断）

景気は、緩やかに回復している。

- ・個人消費は、持ち直している。
- ・設備投資は、緩やかに増加している。
- ・輸出は、持ち直している。
- ・生産は、緩やかに増加している。
- ・企業収益は、改善している。企業の業況判断は、改善している。
- ・雇用情勢は、着実に改善している。
- ・消費者物価は、このところ緩やかに上昇している。

先行きについては、雇用・所得環境の改善が続くなかで、各種政策の効果もあって、緩やかな回復が続くことが期待される。ただし、海外経済の不確実性や金融資本市場の変動の影響に留意する必要がある。

（資料出所：30.4.16 内閣府「月例経済報告」）

徳島県「金融経済概況」

- 徳島県内の景気は、回復を続けている。

すなわち、個人消費は着実に持ち直している。設備投資は高めの水準で推移している。住宅投資は、貸家を中心に持ち直しの動きが一服しているものの、全体としては高めの水準で推移している。公共投資は横ばい圏内の動きとなっている。こうした中、企業の生産動向は、振れを伴いつつも緩やかに持ち直しており、高水準で推移している。雇用・所得情勢をみると、労働需給は引き締め傾向にあり、雇用者所得も基調的には緩やかに持ち直している。この間、企業の業況感の一部にやや慎重な動きがみられるが、良好な水準で推移している。

（資料出所：30.4.10 日本銀行徳島事務所）

「第176回 全国企業短期経済観測調査結果」

（資料出所：30.4.2 日本銀行徳島事務所）

業況判断 D.I.（「良い」－「悪い」、%ポイント、（ ）内は前回調査時予測）

		16/12月	17/3月	6月	9月	12月	12月*	18/3月*	6月* (予測)
徳島	製造業	(0) 3	(▲ 3) 23	(5) 23	(11) 26	(18) 26	26	(28) 22	17
	非製造業	(▲ 2) ▲ 6	(8) 3	(▲ 3) 3	(3) ▲ 3	(▲ 3) 3	3	(3) ▲ 10	▲ 4
	全産業	(▲ 1) ▲ 1	(▲ 5) 10	(1) 13	(7) 12	(8) 15	15	(16) 8	8
全国	製造業	(0) 4	(1) 8	(5) 11	(9) 15	(12) 19	19	(15) 18	15
	非製造業	(4) 9	(4) 11	(5) 13	(8) 14	(10) 14	15	(9) 15	11
	全産業	(2) 7	(2) 10	(4) 12	(8) 15	(11) 16	16	(12) 17	12

*は新ベース

雇用失業情勢

全 国

〔現状のまとめ〕

- 2月の完全失業率は2.5%と前月より0.1ポイント上昇
 - 有効求人倍率は1.58倍で、前月より0.01ポイント低下
- 「現在の雇用情勢は、着実に改善が進んでいる。」

- ・完全失業者数（原数値）は、166万人と前年同月差22万人減少。
（季調値は169万人と前月差9万人増加）
- ・就業者数（季調値）は、前月から51万人増加し、6,646万人。
- ・雇用者数（季調値）は、前月から28万人増加し、5,905万人。
- ・労働力人口（季調値）は、前月より60万人増加し、6,814万人。
- ・新規求人倍率（季調値）は2.30倍で、前月に比べて0.04ポイント低下。
- ・産業別の新規求人（原数値）の状況を前年同月比で見ると、「運輸業,郵便業」、「製造業」、「医療,福祉」、「教育,学習支援業」、「建設業」などで増加となり、「宿泊業,飲食サービス業」、「情報通信業」、「サービス業（他に分類されないもの）」、「卸売業,小売業」、「学術研究,専門・技術サービス業」などで減少となりました。
- ・パートタイムを含む常用新規求職者数（原数値）については、事業主都合離職者が9.3%減と前年同月比63か月連続の減少。

（厚生労働省職業安定局 30.3.30）

徳島県

平成30年3月の有効求人倍率（季節調整値）は1.43倍となり、前月を0.06ポイント上回った。正社員有効求人倍率（原数値）は1.01倍となり、前年同月を0.18ポイント上回った。

有効求人数（原数値）は前年同月に比べ2.2%増の17,513人となり、有効求職者数（同）は前年同月比3.3%減の12,043人となった。

新規求人数（原数値）（パートを含む）は前年同月に比べ2.1%増の6,197人となり、新規求職者数（原数値）は前年同月に比べ6.1%減の3,026人となった。

新規求人数でパートを含む産業分類（大分類）についてみると、前年同月比で増加したものは、学術研究,専門・技術サービス業31.8%（27人）、生活関連サービス業,娯楽業26.9%（50人）、建設業19.0%（72人）などで、減少したものはサービス業▲20.6%（199人）、宿泊業,飲食サービス業▲12.1%（61人）などである。

有効求人倍率は1倍台で推移しており、雇用失業情勢は、改善が進んでいる。

このような状況の中、求人・求職者のニーズや状況に応じた的確な職業紹介及び求職者支援訓練等への誘導等によるさらにきめ細かな就職支援を図っていく。

有効求人倍率

有効求人倍率（季節調整値）1.43倍。（原数値は1.45倍）。
直近のボトムは、平成21年8・9月0.57倍。
直近のピークは、平成29年11・12月1.45倍。
正社員有効求人倍率（原数値）1.01倍。

◇有効求人数（パートを含む）

有効求人数は17,513人（原数値）で前年同月比2.2%増となった。

◇正社員の有効求人数（パートを除く）

正社員の有効求人数は7,983人（原数値）で前年同月比6.4%増となった。

◇有効求職者（パートを含む）

有効求職者は12,043人（原数値）で前年同月比3.3%減となった。

◇有効求人倍率

有効求人倍率は1.43倍となり、前月を0.06ポイント上回った。

◇正社員有効求人倍率

正社員の有効求人倍率は1.01倍となり、前年同月を0.02ポイント下回った。

◇地域、安定所別有効求人倍率（原数値）

県央地域		県西地域		県南地域	
徳島	1.61	三好	1.66	阿南	1.20
小松島出張所	1.26	美馬	1.18	牟岐出張所	1.18
吉野川	1.08				
鳴門	1.51				
地域平均	1.50	地域平均	1.39	地域平均	1.19

新規求人倍率

新規求人倍率（季節調整値）2.27倍（原数値は2.05倍）

◇新規求人数（新規学卒を除きパートを含む）

新規求人数は6,197人（原数値）で前年同月比2.1%増となった。新規求人数（同）のうち、正社員求人のおける割合は44.4%で、前年同月比で4.9ポイント増、前月比では1.4ポイント減となった。

常用新規求人数のうち、常用派遣・請負求人のおける割合は5.9%で、前年同月比で4.2ポイント減となり、前月比で2.6ポイント減となった。

◇新規求人倍率

新規求人倍率は2.27倍となり、前月を0.04ポイント上回った。

○産業分類（大分類）別新規求人数の状況

産 業	新規求人数(人)	最近の動向（前年同月比）		
		30.1月	30.2月	30.3月
建 設 業	450	4.3%	15.3%	19.0%
製 造 業	393	18.1%	9.3%	▲5.1%
情 報 通 信 業	29	40.5%	15.0%	▲3.3%
運 輸 業 ， 郵 便 業	193	15.7%	42.0%	▲10.6%
卸 売 業 ， 小 売 業	886	▲23.1%	▲14.5%	3.4%
金 融 業 ， 保 険 業	81	62.8%	▲4.5%	138.2%
宿泊業，飲食サービス業	445	▲21.1%	▲21.9%	▲12.1%
生活関連サービス業，娯楽業	236	67.8%	▲12.4%	26.9%
教育，学習支援業	182	16.5%	57.6%	16.7%
医 療 ， 福 祉	1,848	3.2%	8.7%	12.3%
サ ー ビ ス 業	766	▲20.5%	▲5.4%	▲20.6%

◇新規求職者（パートを含む）

新規求職者は3,026人（原数値）で前年同月比6.1%減となった。

○新規求職者（パートを除く常用1,993人）の求職理由別状況

<u>在職者</u>	755人	構成比	37.2%	前年同月比	7.9%減	(2か月連続)
<u>離職者</u>	1,062人	構成比	52.3%	前年同月比	6.5%減	(8か月連続)
事業主都合 定年到達者 自己都合 自営その他	265人	構成比	13.1%	前年同月比	10.8%増	(2か月ぶり)
	25人	構成比	1.2%	前年同月比	3.8%増	(2か月ぶり)
	746人	構成比	36.8%	前年同月比	3.2%減	(4か月連続)
	23人	構成比	1.1%	前年同月比	42.5%減	(2か月ぶり)
<u>無業者</u>	212人	構成比	10.4%	前年同月比	22.1%減	(2か月連続)

有効求人数（常用フルタイム）を職業別で見ると、専門的・技術的職業は2,906人(1,034人、2.81倍)、事務的職業は1,160人(2,178人、0.53倍)、販売の職業は851人(636人、1.34倍)、サービスの職業は2,087人(954人、2.19倍)、保安の職業258人(36人、7.17倍)、生産工程の職業は1,017人(917人、1.11倍)、輸送・機械運転の職業は487人(329人、1.48倍)、建設・採掘の職業751人(198人、3.79倍)、運搬・清掃・包装等の職業493人(1,179人、0.42倍)となっている。

年齢別（常用計：就職機会積み上げ方式）では、25歳未満で1,536人(1,098人、1.40倍)、25歳以上35歳未満で2,799人(2,007人、1.39倍)、35歳以上45歳未満で2,386人(1,687人、1.41倍)、45歳以上55歳未満で1,827人(1,552人、1.18倍)、55歳以上では1,778人(1,598人、1.11倍)となっている。

㊦（ ）内は有効求職者数と有効求人倍率で原数値

就職の状況

就職件数 1,407 件のうち、常用就職件数（パート除く）は 823 件。職業別では、専門的・技術的職業が 176 件、事務的職業 198 件、販売の職業 46 件、サービスの職業 138 件、生産工程の職業 98 件、輸送・機械運転の職業 47 件、建設・採掘の職業 27 件、運搬・清掃・包装等の職業 71 件となっている。

なお、45 歳以上の者の常用就職件数は 279 件となっている。

多数離職、倒産等の状況

・多数離職（10人以上）

安定所が把握した状況は 3 件、54 名（前年同月 1 件、68 名）であった。

・企業倒産

平成 30 年 3 月度の県内企業倒産件数（負債総額 1 千万円以上）は 7 件、負債総額は 17 億 5,000 万円であった。

件数は、前年同月比で 3 件増加し、前月比で 6 件増加。また、負債総額は前年同月比で 6 億 2,000 万円増加し、前月比では 17 億 1,500 万円増加した。

産業別倒産状況は、サービス業他 4 件、製造業 2 件、卸売業 1 件。

原因別倒産状況は、販売不振が 4 件、事業上の失敗が 2 件、過小資本 1 件。

（資料出所：30.4.2 ㈱東京商工リサーチ徳島支店）

雇用保険の状況

適用事業所数は 14,298 件で前年同月（14,221 件）と比べ 0.5%の増加。被保険者数は 197,990 人で前年同月（198,569 人）と比べ 0.2%減少。受給資格決定件数は 630 件で前年同月（677 件）と比べ 6.9%減少となった。

受給資格決定件数の産業別では、建設業からの離職が 38 件、製造業 117 件(食料品 27 件、化学工業 16 件、金属製品 8 件、はん用機械器具 4 件、電子部品・デバイス 3 件、電気機械器具 3 件等)、運輸業,郵便業 43 件、卸売業,小売業 117 件、金融業,保険業 23 件、宿泊業,飲食サービス業 25 件、医療,福祉 115 件、サービス業 65 件となっている。

受給者実人員は 2,119 人(前年同月 2,208 人)で、前年同月比 4.0%減少となった。

雇用失業情勢の推移

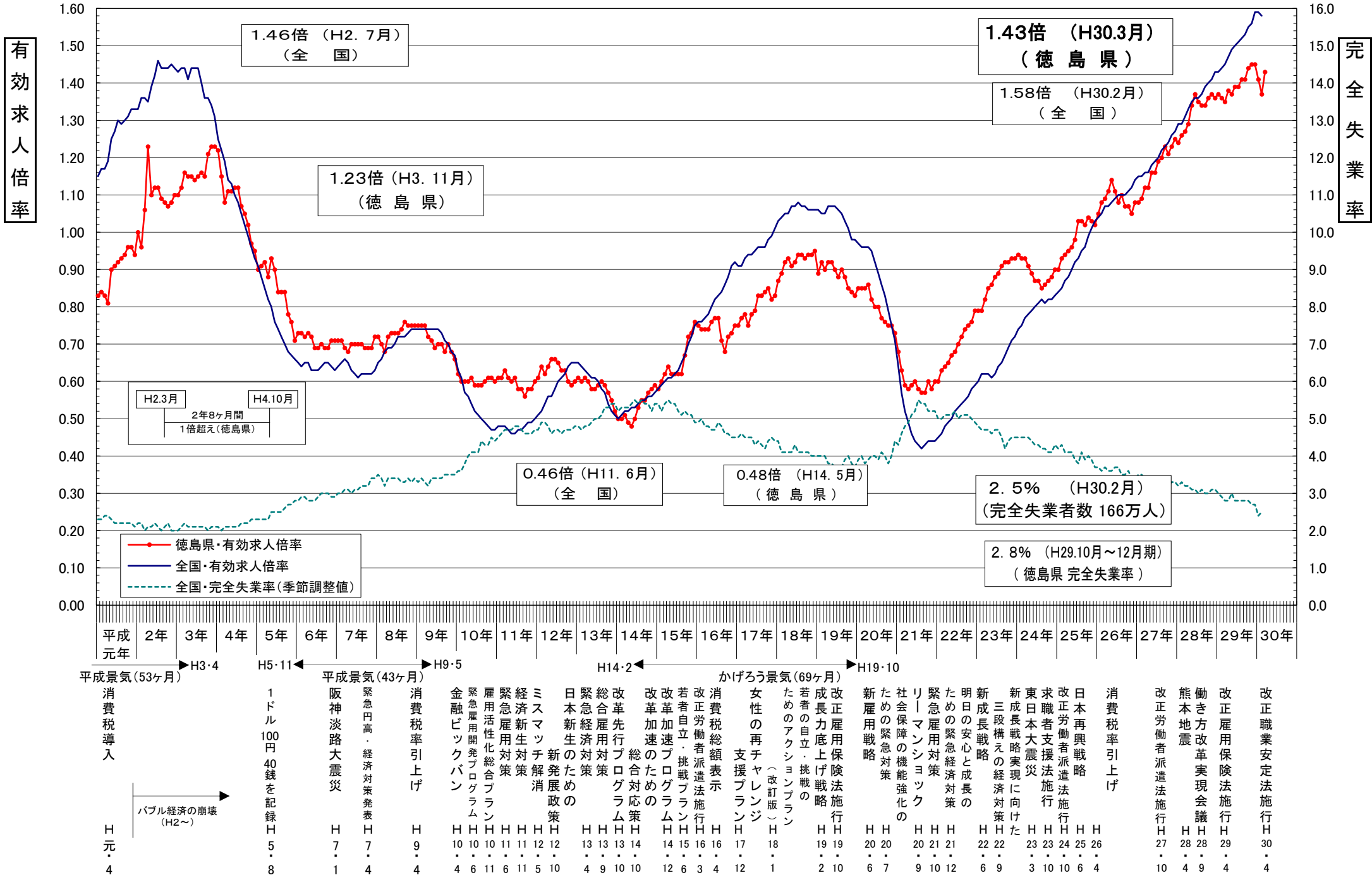

年齢別常用職業紹介状況（就職機会積み上げ方式）

徳島労働局

2018年3月分

項目 区分	常用（パートを除く）								常用的パートタイム								常用計 有効求人倍率
	月間有効 求人数 (A)	新規求人数 (B)	月間有効 求職者数 (C)	新規求職 申込件数 (D)	就職件数 (E)	充足数 (F)	新規求人 倍率 (B/D)	有効求人 倍率 (A/C)	月間有効 求人数 (A)	新規求人数 (B)	月間有効 求職者数 (C)	新規求職 申込件数 (D)	就職件数 (E)	充足数 (F)	新規求人 倍率 (B/D)	有効求人 倍率 (A/C)	
19歳以下	232	99	166	53	24	23	1.87	1.40	77	31	48	13	8	6	2.38	1.60	1.44
20歳～24歳	1,304	482	932	258	107	113	1.87	1.40	263	87	163	36	17	17	2.42	1.61	1.43
25歳～29歳	1,545	603	1,106	324	121	142	1.86	1.40	434	172	269	71	29	35	2.42	1.61	1.44
30歳～34歳	1,254	410	901	221	109	97	1.86	1.39	622	198	386	82	47	40	2.41	1.61	1.46
35歳～39歳	1,132	406	831	222	101	94	1.83	1.36	661	273	410	113	67	55	2.42	1.61	1.44
40歳～44歳	1,086	400	856	235	82	92	1.70	1.27	661	253	411	105	56	51	2.41	1.61	1.38
45歳～49歳	992	313	829	193	84	73	1.62	1.20	592	186	368	77	58	37	2.42	1.61	1.32
50歳～54歳	835	292	723	187	79	67	1.56	1.15	492	188	307	78	51	38	2.41	1.60	1.29
55歳～59歳	687	197	597	127	55	45	1.55	1.15	643	210	401	87	56	42	2.41	1.60	1.33
60歳～64歳	684	177	625	117	43	40	1.51	1.09	1,015	333	641	140	58	69	2.38	1.58	1.34
65歳以上	407	137	376	92	18	31	1.49	1.08	992	428	642	185	53	90	2.31	1.55	1.37
計	10,158	3,516	7,942	2,029	823	817	1.73	1.28	6,452	2,359	4,046	987	500	480	2.39	1.59	1.39

「就職機会積み上げ方式」

個々の求人について、求人数を対象となる年齢階級＜5歳刻みの11階級＞の総月間有効求職者数で除して、当該求人に係る求職者一人あたりの就職機会を算定し、全有効求人についてこの就職機会を足し上げることにより、年齢別有効求人倍率を算出。

新規求人(派遣・請負・正社員)の推移

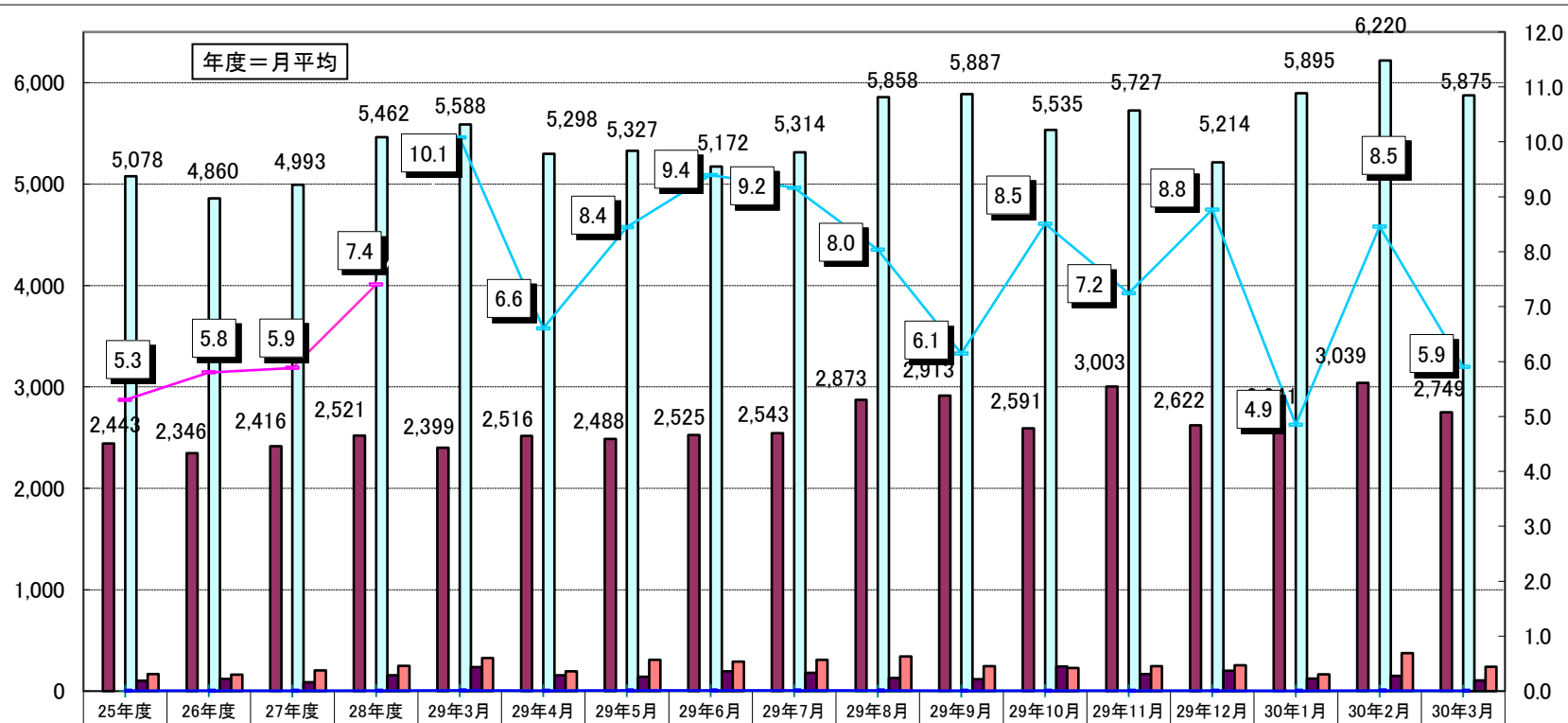

年度	25年度	26年度	27年度	28年度	29年3月	29年4月	29年5月	29年6月	29年7月	29年8月	29年9月	29年10月	29年11月	29年12月	30年1月	30年2月	30年3月
新規求人数(全数)	5,573	5,369	5,499	5,916	6,071	5,684	5,645	5,615	5,666	6,195	6,241	5,951	6,230	5,708	6,211	6,631	6,197
うち正社員求人	2,443	2,346	2,416	2,521	2,399	2,516	2,488	2,525	2,543	2,873	2,913	2,591	3,003	2,622	2,641	3,039	2,749
正社員構成比	43.8	43.7	43.9	42.6	39.5	44.3	44.1	45.0	44.9	46.4	46.7	43.5	48.2	45.9	42.5	45.8	44.4
新規求人(常用)	5,078	4,860	4,993	5,462	5,588	5,298	5,327	5,172	5,314	5,858	5,887	5,535	5,727	5,214	5,895	6,220	5,875
うち派遣求人(常用)	102	122	88	155	237	156	140	194	179	130	117	243	168	202	122	151	107
うち請負求人(常用)	169	161	205	249	326	194	310	292	308	341	245	228	247	255	164	375	240
派遣比率	2.0	2.5	1.8	2.8	4.2	2.9	2.6	3.8	3.4	2.2	2.0	4.4	2.9	3.9	2.1	2.4	1.8
請負比率	3.3	3.3	4.1	4.6	5.8	3.7	5.8	5.6	5.8	5.8	4.2	4.1	4.3	4.9	2.8	6.0	4.1
派遣・請負比率	5.3	5.8	5.9	7.4	10.1	6.6	8.4	9.4	9.2	8.0	6.1	8.5	7.2	8.8	4.9	8.5	5.9

資料: 徳島労働局職業安定部職業安定課「職業安定業務統計」

雇用保険関係指数の推移

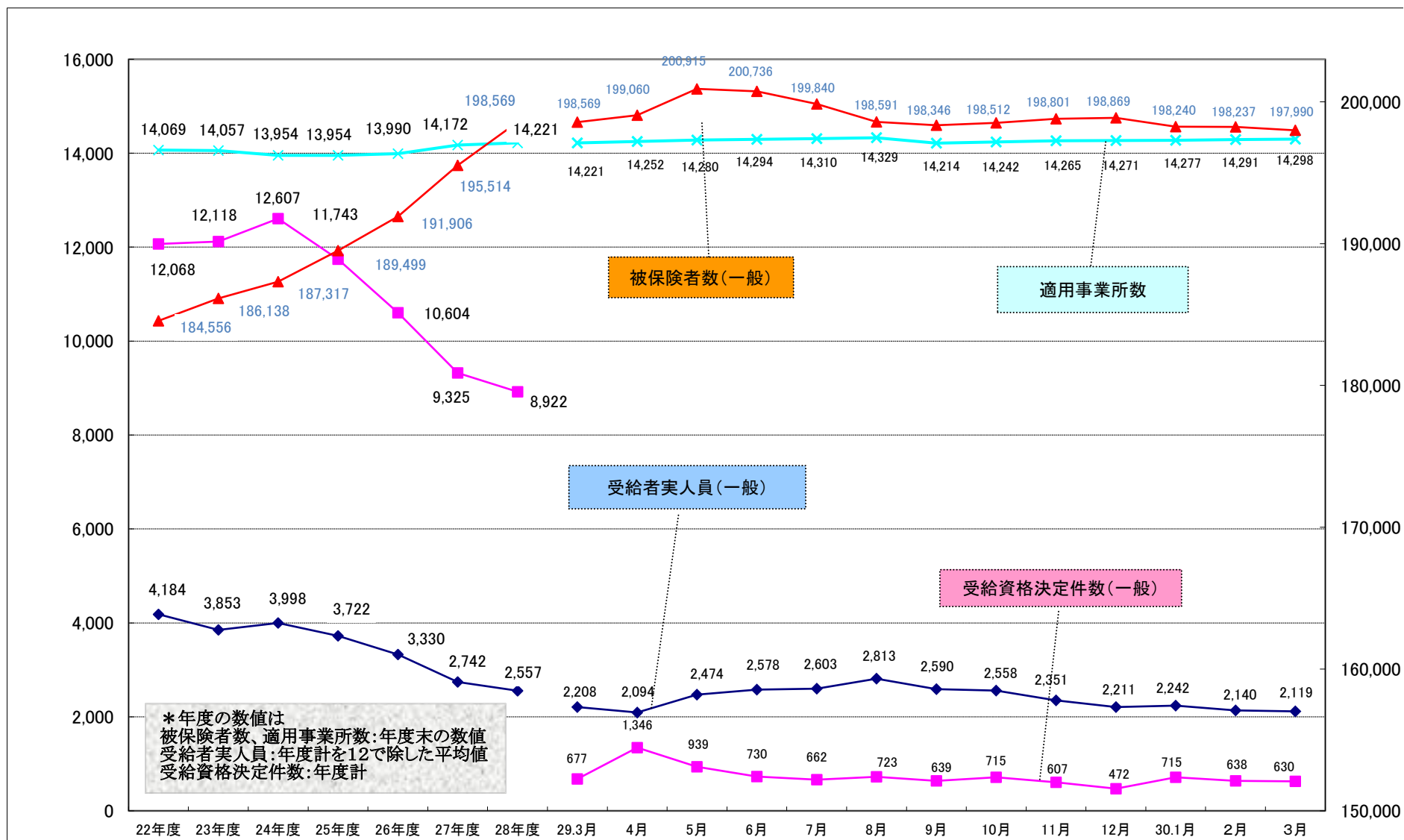

職業別有効求人・求職及び賃金の状況(常用的フルタイム)

平成30年3月

徳島労働局

職業	有効求人数 (人)	有効求職者数 (人)	有効求人倍率 (倍)	求人賃金		求職賃金
				上限	下限	
A 管理的職業	60	15	4.00	270,388	212,388	212,500
B 専門的・技術的職業	2,906	1,034	2.81	254,738	196,954	194,512
07開発技術者	53	34	1.56	292,462	192,615	196,667
08製造技術者	50	86	0.58	293,450	206,150	188,276
09建築・土木技術者等	353	69	5.12	323,088	208,185	232,800
10情報処理・通信技術者	58	76	0.76	303,656	210,229	197,692
11その他の技術者	11	3	3.67	266,068	209,100	-
12医師、薬剤師等	135	14	9.64	362,381	274,739	257,500
13保健師、助産師、看護師、准看護師	790	201	3.93	259,741	207,387	222,034
14医療技術者	273	79	3.46	259,547	207,518	192,273
15その他の保健医療	217	86	2.52	214,450	166,237	176,800
16社会福祉の専門的職業	677	183	3.70	195,852	170,850	173,800
22美術家、デザイナー等	34	53	0.64	252,177	182,731	201,818
05、06、17～21、23、24その他の専門的職業	255	150	1.70	231,501	178,393	169,200
C 事務的職業	1,160	2,178	0.53	188,993	161,877	166,124
25一般事務員	870	1,944	0.45	179,081	156,591	164,028
26会計事務員	79	84	0.94	220,451	163,835	173,793
27生産関連事務員	31	26	1.19	190,647	152,843	210,000
28営業・販売関連事務員	141	89	1.58	227,741	192,557	198,571
29外勤事務員	10	-	999.99	-	-	-
30運輸・郵便事務	15	5	3.00	218,509	176,843	180,000
31事務用機器操作の職業	14	30	0.47	177,333	157,000	143,750
D 販売の職業	851	636	1.34	240,364	179,132	190,743
32商品販売の職業	351	325	1.08	219,010	165,698	168,118
33販売類似の職業	16	9	1.78	303,640	191,080	198,333
34営業の職業	484	302	1.60	251,160	187,055	213,095
E サービスの職業	2,087	954	2.19	200,109	162,604	163,830
35家庭生活支援サービス	17	2	8.50	199,250	161,750	-
36介護サービスの職業	1,000	428	2.34	190,943	155,346	162,857
37保健医療サービス	157	73	2.15	167,072	145,279	145,385
38生活衛生サービス	153	60	2.55	228,928	158,138	165,000
39飲食物調理の職業	423	200	2.12	212,995	172,082	179,574
40接客・給仕の職業	252	122	2.07	240,239	196,940	162,188
41居住施設・ビルの管理	16	21	0.76	140,480	138,813	157,500
42その他のサービス職	69	48	1.44	175,136	156,795	159,375
F 保安の職業	258	36	7.17	202,042	161,448	164,000
G 農林漁業の職業	88	99	0.89	224,418	173,947	171,304
H 生産工程の職業	1,017	917	1.11	226,540	168,978	181,717
49生産設備(金属)	4	16	0.25	300,000	159,000	181,667
50生産設備(金属除く)	29	38	0.76	194,193	162,213	157,000
51生産設備(機械)	29	10	2.90	-	-	200,000
52金属材料製造等	191	94	2.03	250,195	170,338	185,769
54製品製造・加工処理	285	342	0.83	196,481	157,595	170,114
57機械組立の職業	188	197	0.95	246,281	185,991	196,364
60機械整備・修理の職業	185	50	3.70	231,126	169,829	195,000
61製品検査(金属)	2	9	0.22	-	-	156,667
62製品検査(金属除く)	32	15	2.13	223,164	174,640	-
63機械検査の職業	5	8	0.63	-	-	175,000
64生産関連・生産類似	67	138	0.49	244,615	183,022	190,667
I 輸送・機械運転の職業	487	329	1.48	255,473	197,449	213,196
65鉄道運転の職業	-	-	0.00	-	-	-
66自動車運転の職業	393	263	1.49	247,196	198,824	215,897
67船舶・航空機運転	1	-	999.99	-	-	-
68その他の輸送の職業	18	32	0.56	-	-	189,000
69定置・建設機械運転	75	34	2.21	296,366	190,656	216,667
J 建設・採掘の職業	751	198	3.79	273,352	185,978	208,095
70建設躯体工事の職業	171	21	8.14	339,350	195,194	208,333
71建設の職業	175	49	3.57	277,207	179,338	210,000
72電気工事の職業	134	41	3.27	263,786	179,184	221,429
73土木の職業	271	87	3.11	252,671	191,349	203,478
74採掘の職業	-	-	0.00	-	-	-
K 運搬・清掃等の職業	493	1,179	0.42	193,548	169,134	173,512
75運搬の職業	255	298	0.86	207,046	179,962	185,699
76清掃の職業	122	170	0.72	168,921	149,412	148,947
77包装の職業	9	11	0.82	160,000	150,000	230,000
78その他の運搬等の職業	107	700	0.15	179,475	157,192	167,907
分類不能の職業	-	367	0.00	-	-	178,182
(IT関連計)	245	194	1.26	271,499	195,344	186,136
(IT技術関連小計)	118	105	1.12	294,489	197,418	201,500
(IT操作関連小計)	51	68	0.75	235,212	190,292	172,222
(IT製造関連小計)	76	21	3.62	228,500	197,250	176,667
(福祉関連計)	2,284	781	2.92	221,687	180,304	185,736
(介護関連小計)	1,339	521	2.57	194,921	160,619	167,200
(その他小計)	945	260	3.63	258,283	207,219	217,917

職業別有効求人・求職及び賃金の状況(常用的パートタイム)

平成30年3月

徳島労働局

	有効求人 数 (人)	有効求職者 数 (人)	有効求人倍 率 (倍)	求人賃金		求職賃 金
				上限	下限	
A 管理的職業	1	4	0.25	-	-	900
B 専門的・技術的職業	1,162	450	2.58	1,399	1,217	1,090
07開発技術者	3	3	1.00	1,000	800	-
08製造技術者	2	11	0.18	-	-	800
09建築・土木技術者等	3	4	0.75	1,557	1,178	-
10情報処理・通信技術者	2	9	0.22	980	980	1,000
11その他の技術者	1	1	1.00	920	920	-
12医師、薬剤師等	85	23	3.70	2,187	1,852	2,080
13保健師、助産師、看護師、准看護師	342	147	2.33	1,544	1,321	1,213
14医療技術者	143	46	3.11	1,547	1,339	976
15その他の保健医療	100	37	2.70	1,101	979	850
16社会福祉の専門的職業	274	100	2.74	1,064	942	859
22美術家、デザイナー等	7	5	1.40	1,133	967	-
05_06_17~21_23_24その他の専門的職業	200	64	3.13	1,352	1,213	1,122
C 事務的職業	700	999	0.70	991	925	845
25一般事務員	573	909	0.63	994	927	843
26会計事務員	28	20	1.40	1,061	1,003	871
27生産関連事務員	28	15	1.87	943	926	832
28営業・販売関連事務員	35	24	1.46	866	830	906
29外勤事務員	3	2	1.50	1,050	1,025	-
30運輸・郵便事務	25	2	12.50	982	841	-
31事務用機器操作の職業	8	27	0.30	936	919	-
D 販売の職業	754	293	2.57	911	824	812
32商品販売の職業	721	266	2.71	894	808	806
33販売類似の職業	14	5	2.80	811	800	-
34営業の職業	19	22	0.86	1,189	1,033	863
E サービスの職業	2,438	611	3.99	1,008	868	835
35家庭生活支援サービス	17	5	3.40	1,200	800	-
36介護サービスの職業	698	198	3.53	1,121	919	873
37保健医療サービス	121	43	2.81	963	859	801
38生活衛生サービス	78	29	2.69	1,012	810	874
39飲食物調理の職業	846	190	4.45	928	826	810
40接客・給仕の職業	540	85	6.35	970	878	838
41居住施設・ビルの管理	7	22	0.32	969	831	821
42その他のサービス職	131	39	3.36	883	834	811
F 保安の職業	80	21	3.81	1,076	968	785
G 農林漁業の職業	130	59	2.20	915	855	827
H 生産工程の職業	321	185	1.74	847	792	798
49生産設備(金属)	-	2	0.00	-	-	-
50生産設備(金属除く)	3	6	0.50	1,000	800	700
51生産設備(機械)	-	0	0.00	-	-	-
52金属材料製造等	2	5	0.40	900	800	800
54製品製造・加工処理	230	97	2.37	832	784	808
57機械組立の職業	44	24	1.83	845	795	758
60機械整備・修理の職業	12	13	0.92	1,158	958	750
61製品検査(金属)	2	1	2.00	800	800	-
62製品検査(金属除く)	18	5	3.60	740	740	800
63機械検査の職業	6	3	2.00	869	844	-
64生産関連・生産類似	4	29	0.14	-	-	818
I 輸送・機械運転の職業	117	61	1.92	1,045	957	853
65鉄道運転の職業	-	-	0.00	-	-	-
66自動車運転の職業	113	50	2.26	1,052	962	854
67船舶・航空機運転	-	-	0.00	-	-	-
68その他の輸送の職業	2	4	0.50	1,120	920	800
69定置・建設機械運転	2	7	0.29	920	920	867
J 建設・採掘の職業	27	18	1.50	1,223	1,023	948
70建設躯体工事の職業	17	2	8.50	1,800	1,200	800
71建設の職業	7	3	2.33	935	935	900
72電気工事の職業	3	3	1.00	-	-	-
73土木の職業	-	9	0.00	-	-	870
74採掘の職業	-	1	0.00	-	-	1,300
K 運搬・清掃等の職業	722	1,106	0.65	865	813	804
75運搬の職業	172	96	1.79	949	837	818
76清掃の職業	261	202	1.29	834	787	777
77包装の職業	50	18	2.78	831	786	775
78その他の運搬等の職業	239	790	0.30	852	832	811
分類不能の職業	-	239	0.00	-	-	848
(IT関連計)	21	46	0.46	1,038	963	900
(IT技術関連小計)	4	14	0.29	993	860	1,000
(IT操作関連小計)	14	27	0.52	1,100	1,041	1,000
(IT製造関連小計)	3	5	0.60	800	800	800
(福祉関連計)	1,262	393	3.21	1,281	1,076	1,018
(介護関連小計)	860	235	3.66	1,111	915	865
(その他小計)	402	158	2.54	1,585	1,364	1,192

求人・求職バランスシート

30年3月

徳島労働局

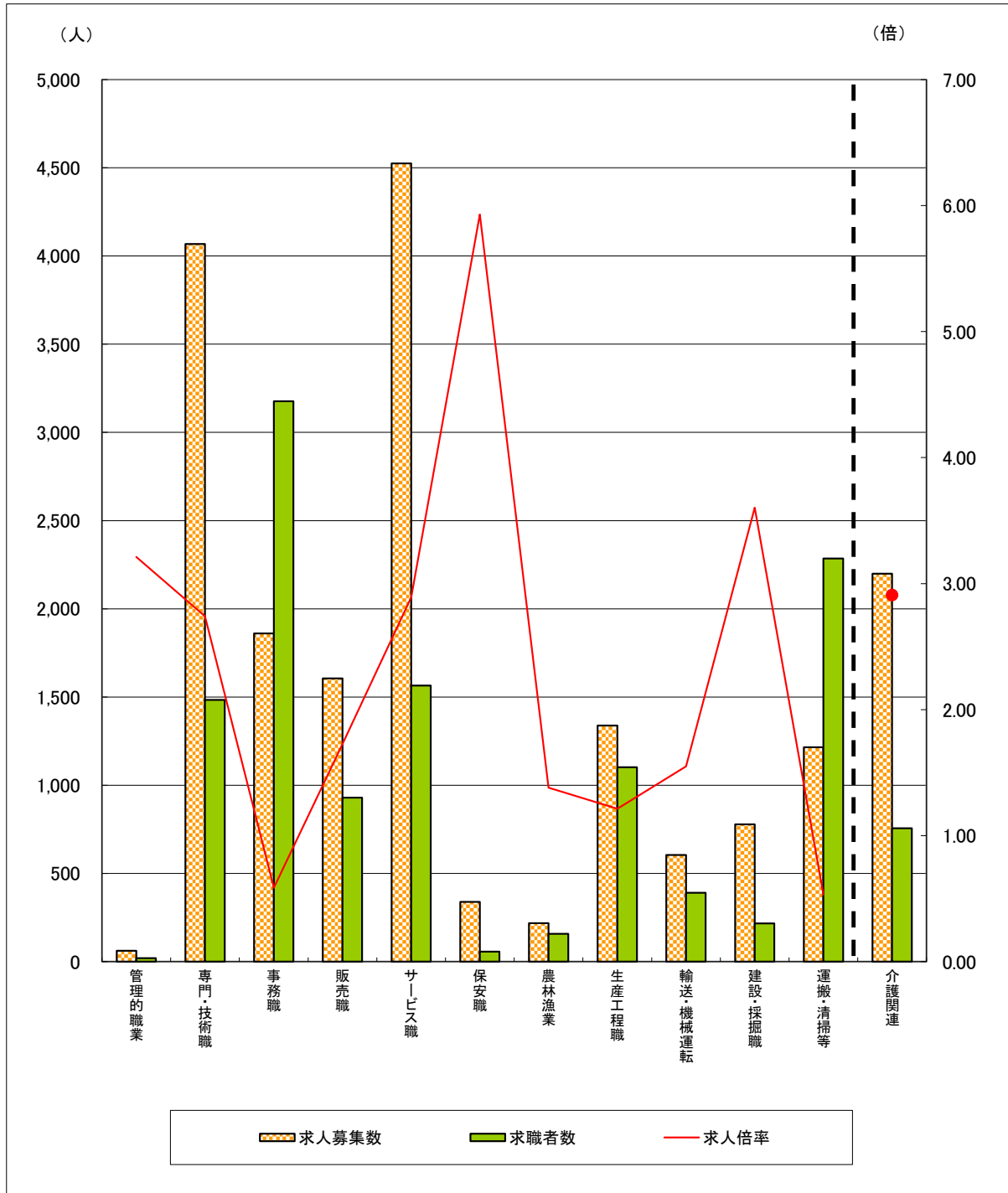

	管理的職業	専門・技術職	事務職	販売職	サービス職	保安職	農林漁業	生産工程職	輸送・機械運転	建設・採掘職	運搬・清掃等	介護関連	計
求人募集数	61	4,068	1,860	1,605	4,525	338	218	1,338	604	778	1,215	2,199	16,610
求職者数	19	1,484	3,177	929	1,565	57	158	1,102	390	216	2,285	756	11,988
求人倍率	3.21	2.74	0.59	1.73	2.89	5.93	1.38	1.21	1.55	3.60	0.53	2.91	1.39

- (注) 1 求人募集数・求職者数・求人倍率は、正式にはそれぞれ有効求人数・有効求職申込件数・有効求人倍率といえます。
 2 求人倍率は、求職者1人あたりの求人募集数を意味しています。
 3 求人募集数・求職者数は一般、パートの常用分のみで臨時・季節は除いています。
 4 [職業]の合計欄には、[職業分類不能]を含みます。
 5 [介護関連]は専門技術およびサービスのうち、介護関連の職業を合計したものです。