YGoodCare
あなたらしく。ずっといつまでも。

職場見学会

ハートランド・アイリ小山Ⅰ Ⅱ Ⅲ



サービス付き高齢者向け住宅

- 日 時：令和8年１２月２２日㈫ 13時30分 開始
- 場 所：ハートランド・アイリ小山Ⅰ・Ⅱ
- 〈小山市城北6-2-8（駐車場あり）〉
- 内 容：会社説明 ⇒ 施設見学Ⅰ・Ⅱ ⇒ 質疑・応答
- 【ご希望により個別相談・面接も可】

その場での面接をご希望の方は履歴書・資格証をご持参ください。

募集職種・求人番号

◇介護職・アイリⅠ◇
日勤パート　09090−7262361

◇介護職・アイリⅡ◇
日勤パート　09090−7418561

◇介護職・アイリⅢ◇（施設は別所在地）
日勤パート　09090−7734961

◇厨房パート◇
アイリⅠ　09090−7263661
アイリⅡ　09090−7415361

☆当社の他施設も随時募集あり☆
ご相談や施設見学等の要望にもお応えします

お気軽に
ご参加ください





YGOODCARE
Instagram

当社HP

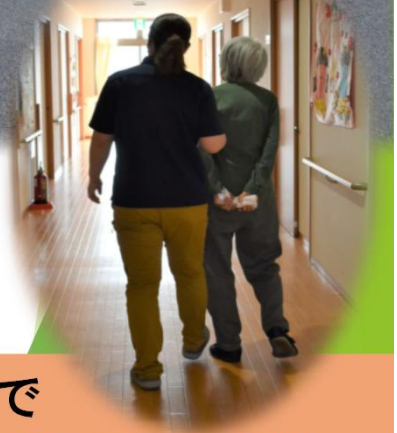

参加申込は最寄りのハローワークまで
ハローワークおやま　職業相談部門　TEL　0285−22−1524（部門コード41＃）