

令和4年度 栃木地方最低賃金審議会
第2回 栃木県自動車等製造業最低賃金専門部会

資料目録②

| | | |
|---|--|----|
| 1 | 栃木県鉱工業指数（令和4年7月）〔栃木県統計課〕 | 1 |
| 2 | 毎月勤労統計調査地方調査結果「栃木県の賃金、労働時間及び雇用の動き」 （令和4年7月）〔栃木県統計課〕 | 19 |
| 3 | 最近の雇用失業状況・職業紹介状況 （令和4年8月分）〔栃木労働局職業安定課〕 | 37 |

平成27(2015)年基準

栃木県鉱工業指数

令和4(2022)年7月

—生産指数は95.2となり、3か月連続の上昇となりました。—

平成27(2015)年=100

| 項目 | 季節調整済指数 | | | | 原指数 | | | |
|----|---------|-------|--------|-----|----------|------|----------|-------|
| | 栃木県 | | 全国 | | 栃木県 | | 全国 | |
| | 前月比(%) | | 前月比(%) | | 前年同月比(%) | | 前年同月比(%) | |
| 生産 | 95.2 | ▲ 3.1 | 96.9 | 0.8 | 100.5 | 2.9 | 98.0 | ▲ 2.0 |
| 出荷 | 98.8 | 7.6 | 94.8 | 1.2 | 103.6 | 5.4 | 95.2 | ▲ 2.1 |
| 在庫 | 127.0 | ▲ 4.8 | 100.2 | 0.6 | 140.9 | 20.6 | 101.4 | 5.1 |

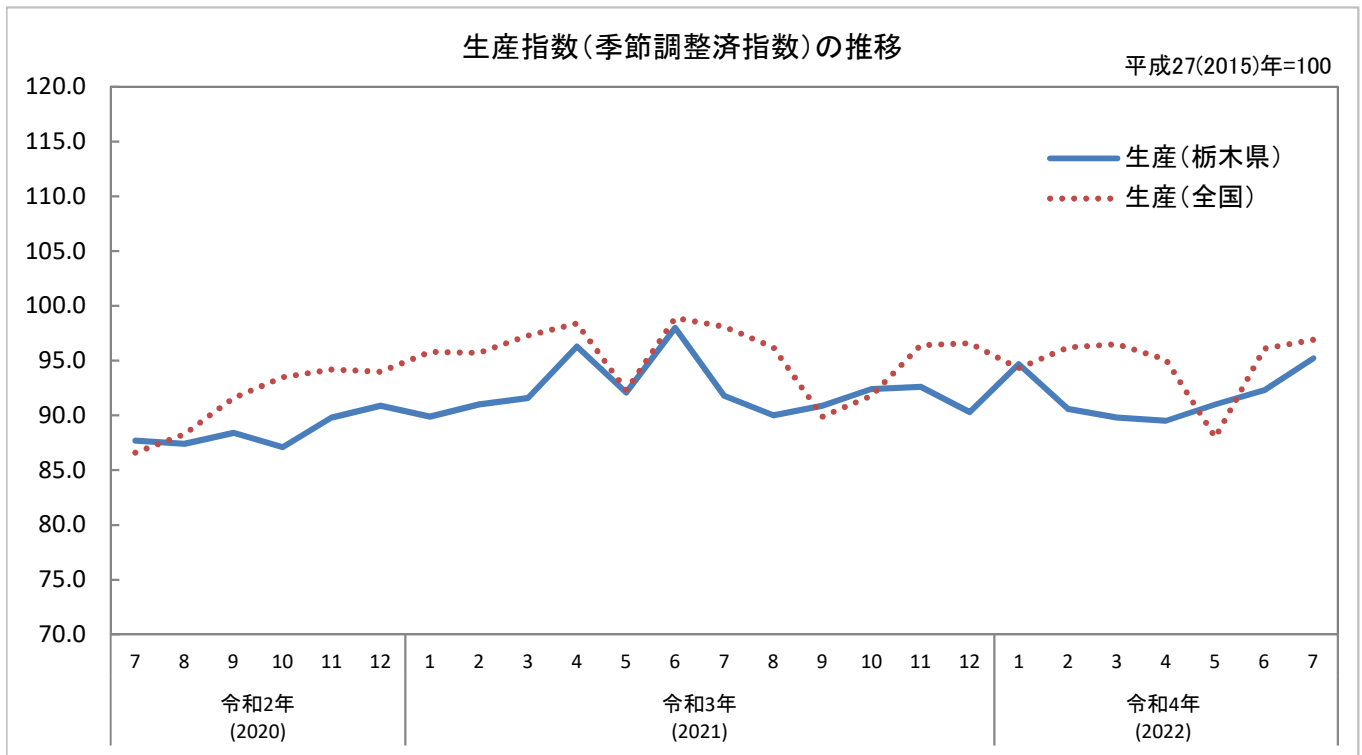

令和4(2022)年9月26日

栃木県県民生活部統計課

利用上の注意

1 目的

栃木県内の鉱工業の生産、出荷及び在庫の動態を明らかにし、その生産活動の推移をひとつの指標として観察する目的で毎月作成しています。

結果については栃木県景気動向指数を始めとして、県内の生産活動や景気の動向を把握する重要な経済指標として、行政、産業界などで広く利用されています。

2 基準時及びウェイト算定年次

県は、指数、ウェイトとも平成 27(2015)年を基準(平成 31(2019)年1月報から、基準時を従来の平成 22(2010)年から平成 27(2015)年に改定)としており、指数は基準時を「100.0」とする比率の形で表示しています。

なお、5年ごとに改定を行います。

3 分類

日本標準産業分類の中分類に準拠した「業種分類」と、品目の経済的用途に着目した「特殊分類」の2つの分類を設けています。

4 採用品目

| | | | | |
|------|--------|---|-------|--------|
| 生産指数 | 171 品目 | 、 | 出荷指数 | 170 品目 |
| 在庫指数 | 89 品目 | 、 | 在庫率指数 | 89 品目 |

5 算式及びウェイト

基準年次の固定ウェイトで加重平均するラスパイレス算式です。

(1) 算式

$$\text{総合指数} = \frac{\left[\frac{\text{比較時数量}}{\text{基準時数量}} \times \text{基準時ウェイト} \right] \text{の総和}}{\text{基準時ウェイトの総和}} \times 100$$

(2) ウェイト

ウェイトの表示は、業種別、品目別の合計が総合において「10,000.0」になる単式形式です。

ウェイトの算出は、「平成 28 年経済センサス-活動調査」、「経済産業省生産動態統計調査」等から、生産指数は付加価値額、出荷指数は出荷額、在庫指数は在庫額を算出し、非採用分を採用分に按分加算した「膨らましウェイト」によります。

6 季節調整

原指数には、通常1か年を周期とする季節変動が含まれているので、この変動を原指数から取り除くため、季節調整を行っています。

季節調整法は X-12-ARIMA を採用し、X-12-ARIMA では、季節要因に加え、曜日・祝祭日要因についても調整しています。季節調整済指数は以下のように算出されます。

$$\text{季節調整済指数} = \text{原指数} \div (\text{季節指数} \times \text{曜日・祝祭日指数})$$

7 年間補正について

栃木県の指数について、令和4(2022)年6月報公表時に令和3(2021)年年間補正を行い、令和3(2021)年1月以降の数値を遡及して改定しました。

1 概況

(1) 生産指数

生産指数(季節調整済)は95.2で、前月に比べて、3.1%上昇し、3か月連続の上昇となりました。
また、前年同月(原指数)に比べて2.9%上昇し、2か月ぶりの上昇となりました。

(2) 出荷指数

出荷指数(季節調整済)は98.8で、前月に比べて7.6%上昇し、2か月ぶりの上昇となりました。
また、前年同月(原指数)に比べて5.4%上昇し、2か月ぶりの上昇となりました。

(3) 在庫指数

在庫指数(季節調整済)は127.0で、前月に比べて4.8%低下し、3か月ぶりの低下となりました。
また、前年同月(原指数)に比べて20.6%上昇し、23か月連続の上昇となりました。

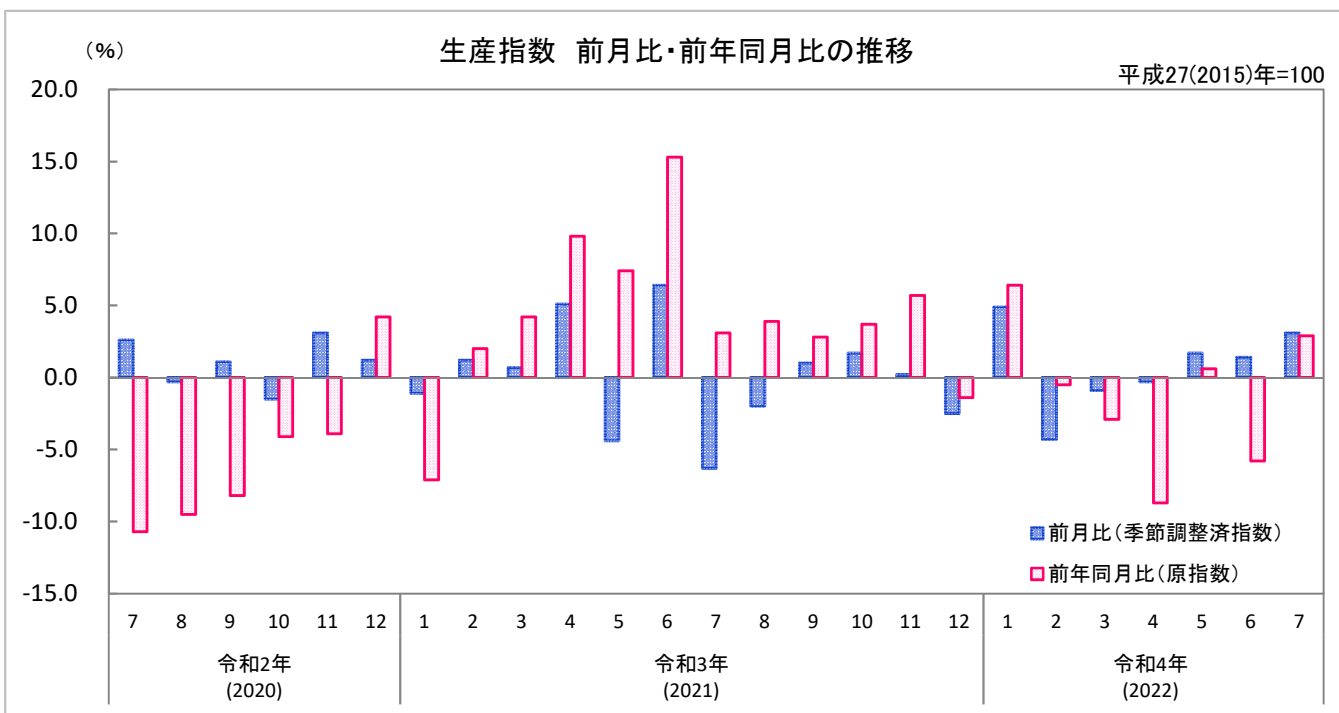
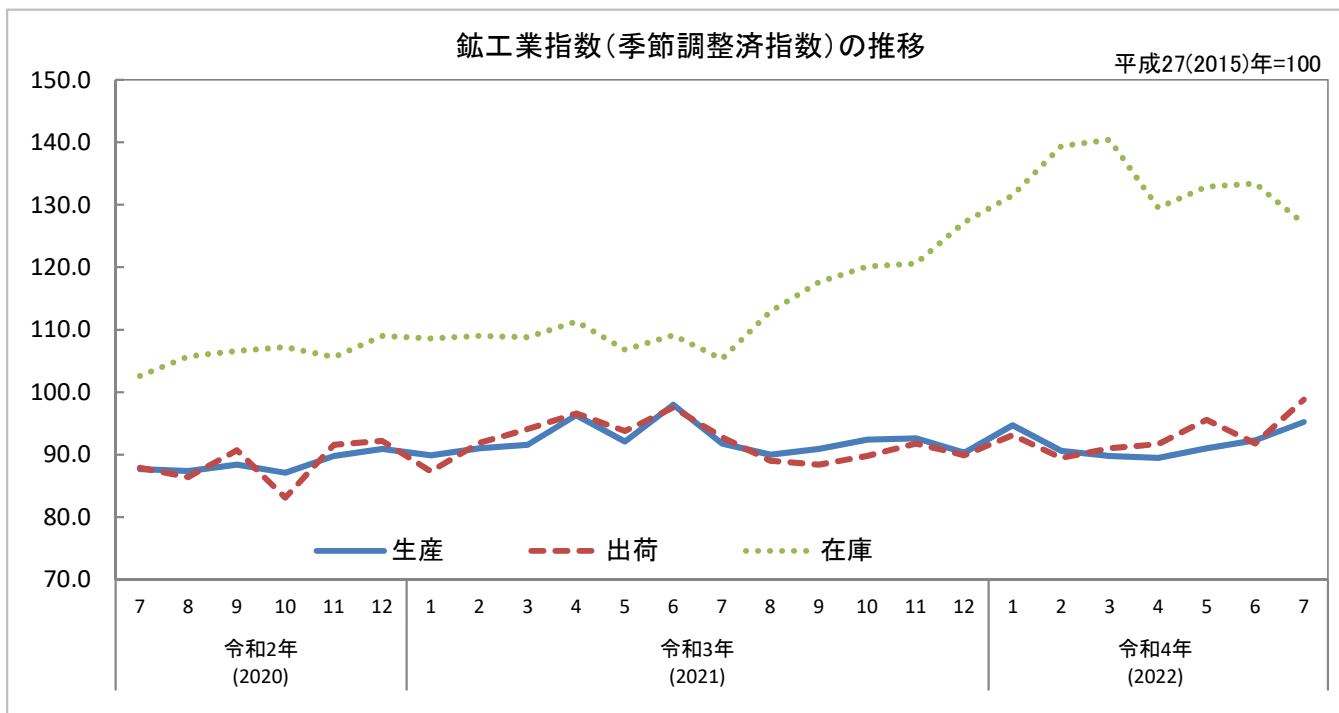

2 業種別の動向(季節調整済指数)

(1) 生産指数

業種別にみると、前月に比べ、パルプ・紙・紙加工品工業、化学工業、電気機械工業など8業種が上昇し、生産用機械工業、業務用機械工業、情報通信機械工業など9業種が低下しました。

指数の上昇に最も影響を与えた業種は、「化学工業」でした。

(2) 出荷指数

業種別にみると、前月に比べ、パルプ・紙・紙加工品工業、化学工業、電気機械工業など9業種が上昇し、生産用機械工業、窯業・土石製品工業、情報通信機械工業など8業種が低下しました。

指数の上昇に最も影響を与えた業種は、「化学工業」でした。

(3) 在庫指数

業種別にみると、前月に比べ、電気機械工業、非鉄金属工業、鉄鋼業など8業種が上昇し、輸送機械工業、業務用機械工業、電子部品・デバイス工業など7業種が低下しました。

指数の低下に最も影響を与えた業種は、「輸送機械工業」でした。

◎指数の上昇・低下が大きかった業種

| | | 業種 | 前月比(%) | 影響した主な品目 |
|----------|----|--------------|--------|-------------------------------|
| 生産 指数 | 上昇 | パルプ・紙・紙加工品工業 | 50.6 | 紙加工品等 |
| | | 化学工業 | 33.5 | 医薬品、調合香料、印刷インキ等 |
| | | 電気機械工業 | 4.3 | 電気冷蔵庫、セパレート形エアコン、高圧開閉器等 |
| | 低下 | 生産用機械工業 | ▲ 11.9 | フラットパネル・ディスプレイ製造装置、コンバイン、田植機等 |
| | | 業務用機械工業 | ▲ 10.6 | 測量機械器具、精密測定機等 |
| | | 情報通信機械工業 | ▲ 6.1 | 無線応用装置、デジタル伝送装置、放送装置等 |
| 出荷 指数 | 上昇 | パルプ・紙・紙加工品工業 | 63.2 | 紙加工品等 |
| | | 化学工業 | 37.7 | 医薬品等 |
| | | 電気機械工業 | 16.8 | セパレート形エアコン、電気冷蔵庫、高圧開閉器等 |
| | 低下 | 生産用機械工業 | ▲ 18.1 | フラットパネル・ディスプレイ製造装置、コンバイン、田植機等 |
| | | 窯業・土石製品工業 | ▲ 14.4 | プレストレストコンクリート製品、ガラス繊維、碎石等 |
| | | 情報通信機械工業 | ▲ 9.3 | 無線応用装置、デジタル伝送装置、放送装置等 |
| 在庫 指数 | 上昇 | 電気機械工業 | 16.2 | セパレート形エアコン、標準変圧器、電気冷蔵庫等 |
| | | 非鉄金属工業 | 6.9 | アルミニウム圧延製品、伸銅製品、アルミニウムはく等 |
| | | 鉄鋼業 | 3.6 | 普通鋼熱間圧延鋼材、鋼半製品、普通鋼鋼管等 |
| | 低下 | 輸送機械工業 | ▲ 18.8 | 普通乗用車等 |
| | | 業務用機械工業 | ▲ 16.6 | カメラ用交換レンズ、精密測定機等 |
| | | 電子部品・デバイス工業 | ▲ 15.3 | シリコンウエハ等 |

※品目については、全体に与える影響の大きいものを掲載しています。

◎指数の上昇・低下に影響した業種

| | | 業種 | 前月比(%) | 影響した主な品目 |
|----------|--|--------------|--------|-------------------------|
| 生産 指数 | | 化学工業 | 33.5 | 医薬品、調合香料、印刷インキ等 |
| | | パルプ・紙・紙加工品工業 | 50.6 | 紙加工品等 |
| | | 電気機械工業 | 4.3 | 電気冷蔵庫、セパレート形エアコン、高圧開閉器等 |
| 出荷 指数 | | 化学工業 | 37.7 | 医薬品等 |
| | | パルプ・紙・紙加工品工業 | 63.2 | 紙加工品等 |
| | | 食料品・たばこ工業 | 10.3 | たばこ、ウイスキー、清涼飲料等 |
| 在庫 指数 | | 輸送機械工業 | ▲ 18.8 | 普通乗用車等 |
| | | 食料品・たばこ工業 | ▲ 8.7 | たばこ、惣菜、清涼飲料等 |
| | | 業務用機械工業 | ▲ 16.6 | カメラ用交換レンズ、精密測定機等 |

※業種、品目については、全体に与える影響の大きいものを掲載しています。

3 主要業種の動向

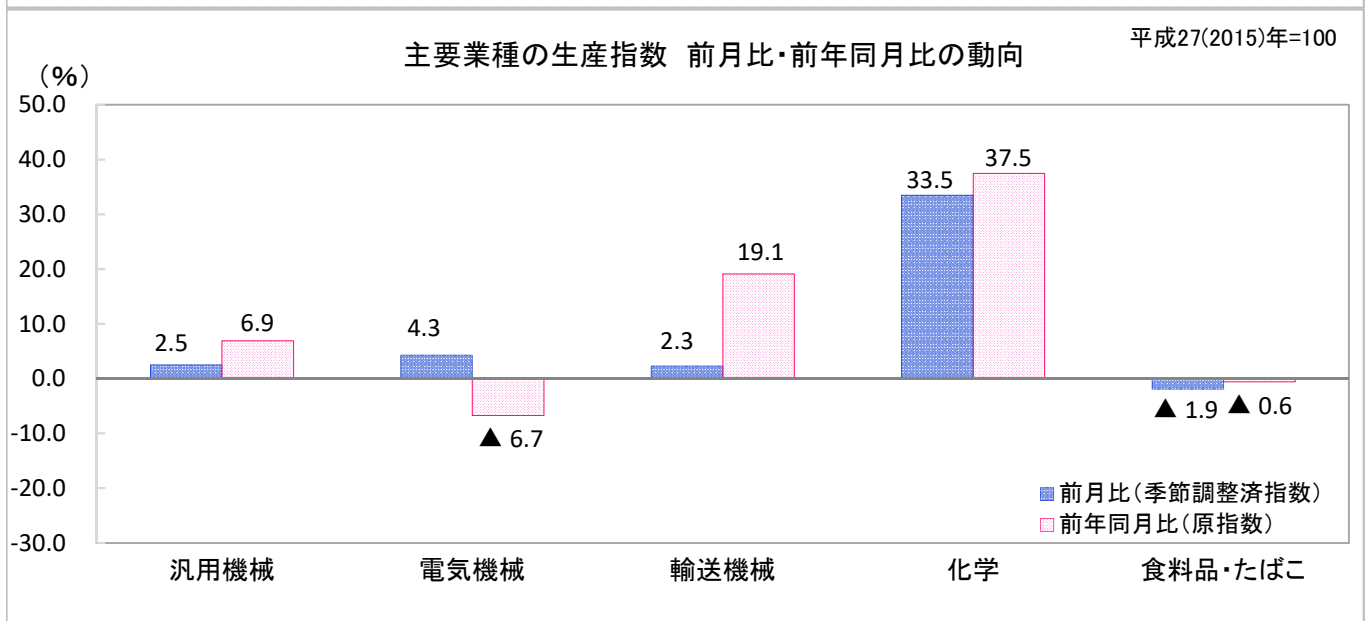
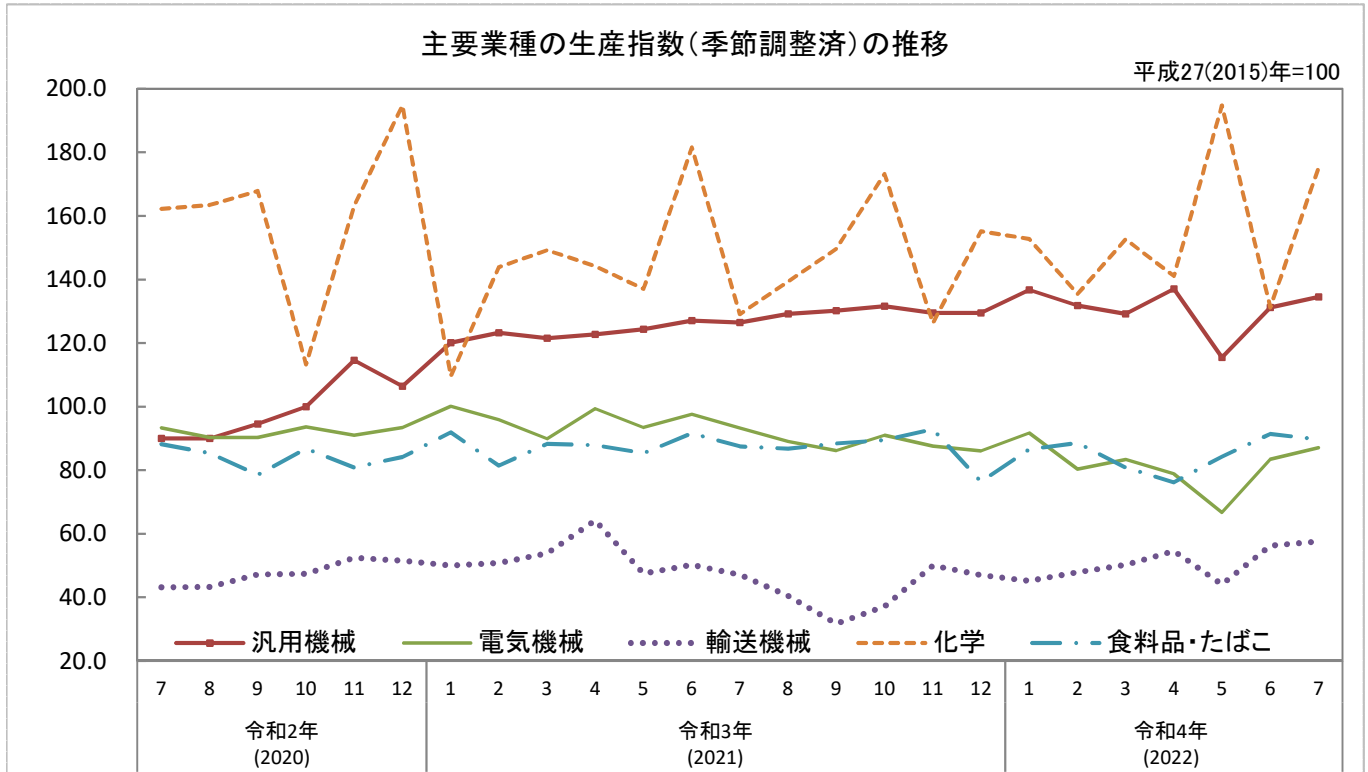

4 特殊分類(財別分類)の動向(季節調整済指数)

平成27(2015)年=100

| 項目 | 最終需要財 | | 投資財 | | 消費財 | | 生産財 | |
|----|-------|--------|------|--------|-------|--------|-------|--------|
| | 指数 | 前月比(%) | 指数 | 前月比(%) | 指数 | 前月比(%) | 指数 | 前月比(%) |
| 生産 | 91.6 | 5.5 | 91.3 | ▲ 6.6 | 91.6 | 12.5 | 104.1 | 1.7 |
| 出荷 | 98.0 | 15.0 | 92.5 | ▲ 9.4 | 100.1 | 25.0 | 102.6 | 0.3 |
| 在庫 | 143.5 | ▲ 9.6 | 85.4 | 2.4 | 188.3 | ▲ 7.1 | 106.8 | 4.3 |

- 最終需要財: 鉱工業及び他の産業に原材料等として投入されない最終製品
 - ・投資財: 資本形成に向けられる製品
 - ・消費財: 家計で購入される製品
- 生産財: 鉱工業及び他の産業に原材料等として投入される製品

業種分類別生産指数

平成27(2015)年=100

| 業種分類 | 鉱工業 | 製造工業 | | | | | | | | |
|--------------|---------|--------|--------|--------|--------|---------|---------|-------------|--------|--------|
| | | 鉄鋼業 | 非鉄金属工業 | 金属製品工業 | 汎用機械工業 | 生産用機械工業 | 業務用機械工業 | 電子部品・デバイス工業 | 電気機械工業 | |
| ウェイト | 10000.0 | 9981.5 | 193.0 | 200.6 | 600.0 | 275.2 | 607.7 | 511.9 | 365.4 | 1139.7 |
| 平成27(2015)年 | 100.0 | 100.0 | 100.0 | 100.0 | 100.0 | 100.0 | 100.0 | 100.0 | 100.0 | 100.0 |
| 28(2016)年 | 98.8 | 98.8 | 97.5 | 105.1 | 98.4 | 104.8 | 95.2 | 89.5 | 101.5 | 98.1 |
| 29(2017)年 | 100.8 | 100.8 | 94.1 | 112.6 | 110.1 | 125.5 | 117.5 | 87.3 | 107.0 | 93.0 |
| 30(2018)年 | 97.9 | 97.9 | 94.8 | 110.5 | 109.3 | 137.3 | 108.4 | 84.6 | 108.4 | 101.3 |
| 令和元(2019)年 | 95.4 | 95.4 | 87.5 | 102.0 | 102.0 | 113.2 | 90.6 | 58.4 | 98.6 | 96.1 |
| 2(2020)年 | 88.7 | 88.7 | 74.1 | 89.4 | 93.5 | 97.1 | 91.9 | 53.7 | 97.6 | 93.9 |
| 3(2021)年 | 92.4 | 92.4 | 81.0 | 98.6 | 96.6 | 126.5 | 104.3 | 61.3 | 109.6 | 92.9 |
| 原指数 | | | | | | | | | | |
| 令和3(2021)年7月 | 97.7 | 97.7 | 88.6 | 105.4 | 96.6 | 122.5 | 132.0 | 59.9 | 112.3 | 110.4 |
| 8月 | 82.4 | 82.4 | 69.7 | 83.2 | 88.3 | 102.0 | 114.4 | 60.2 | 107.9 | 72.2 |
| 9月 | 92.7 | 92.7 | 77.5 | 98.7 | 97.7 | 133.0 | 125.8 | 73.5 | 107.9 | 72.4 |
| 10月 | 92.8 | 92.8 | 86.2 | 98.5 | 90.0 | 138.2 | 101.7 | 73.8 | 100.1 | 73.4 |
| 11月 | 95.1 | 95.1 | 87.7 | 105.2 | 96.6 | 134.9 | 96.9 | 64.6 | 124.1 | 77.5 |
| 12月 | 91.1 | 91.1 | 78.0 | 96.7 | 91.5 | 138.5 | 99.1 | 69.6 | 123.6 | 82.7 |
| 令和4(2022)年1月 | 83.2 | 83.2 | 80.3 | 87.5 | 81.7 | 131.5 | 79.3 | 57.9 | 113.1 | 68.2 |
| 2月 | 87.5 | 87.5 | 83.5 | 87.5 | 88.0 | 137.7 | 88.1 | 55.8 | 106.7 | 75.2 |
| 3月 | 100.5 | 100.5 | 86.0 | 105.5 | 96.9 | 144.4 | 114.7 | 69.6 | 117.6 | 102.0 |
| 4月 | 89.2 | 89.2 | 86.4 | 98.0 | 93.6 | 137.3 | 91.6 | 55.0 | 112.0 | 84.4 |
| 5月 | 85.0 | 85.0 | 80.5 | 89.1 | 88.9 | 106.1 | 87.2 | 61.4 | 114.0 | 78.0 |
| 6月 | 98.7 | 98.8 | 85.3 | 94.4 | 94.4 | 134.2 | 119.6 | 67.1 | 113.9 | 115.8 |
| 7月 | 100.5 | 100.5 | 86.4 | 93.0 | 96.2 | 130.9 | 112.5 | 54.6 | 108.9 | 103.0 |
| 前年同月比(%) | 2.9 | 2.9 | ▲ 2.5 | ▲ 11.8 | ▲ 0.4 | 6.9 | ▲ 14.8 | ▲ 8.8 | ▲ 3.0 | ▲ 6.7 |
| 季節調整済指数 | | | | | | | | | | |
| 令和3(2021)年7月 | 91.8 | 91.8 | 85.8 | 101.8 | 94.1 | 126.5 | 102.1 | 59.8 | 113.2 | 93.2 |
| 8月 | 90.0 | 90.0 | 82.6 | 100.5 | 94.8 | 129.2 | 101.4 | 67.7 | 107.2 | 89.0 |
| 9月 | 90.9 | 90.9 | 74.8 | 95.6 | 94.6 | 130.2 | 116.9 | 68.5 | 105.2 | 86.2 |
| 10月 | 92.4 | 92.4 | 80.2 | 93.4 | 90.5 | 131.6 | 111.9 | 67.1 | 102.8 | 91.0 |
| 11月 | 92.6 | 92.6 | 78.3 | 96.6 | 93.0 | 129.5 | 114.1 | 65.4 | 115.0 | 87.6 |
| 12月 | 90.3 | 90.3 | 76.5 | 94.6 | 93.2 | 129.5 | 111.3 | 65.2 | 116.6 | 86.1 |
| 令和4(2022)年1月 | 94.7 | 94.8 | 87.7 | 98.5 | 89.2 | 136.7 | 101.4 | 75.4 | 113.7 | 91.7 |
| 2月 | 90.6 | 90.5 | 84.6 | 90.8 | 92.4 | 131.8 | 92.0 | 63.4 | 122.7 | 80.3 |
| 3月 | 89.8 | 89.8 | 80.3 | 97.3 | 83.3 | 129.2 | 109.8 | 62.3 | 109.3 | 83.4 |
| 4月 | 89.5 | 89.5 | 87.7 | 95.4 | 95.5 | 137.0 | 98.8 | 54.5 | 114.9 | 78.8 |
| 5月 | 91.0 | 91.1 | 90.2 | 95.7 | 95.9 | 115.5 | 91.1 | 62.9 | 120.3 | 66.7 |
| 6月 | 92.3 | 92.4 | 84.4 | 91.1 | 91.3 | 131.2 | 99.9 | 60.5 | 113.3 | 83.5 |
| 7月 | 95.2 | 95.1 | 84.6 | 90.3 | 94.6 | 134.5 | 88.0 | 54.1 | 109.4 | 87.1 |
| 前月比(%) | 3.1 | 2.9 | 0.2 | ▲ 0.9 | 3.6 | 2.5 | ▲ 11.9 | ▲ 10.6 | ▲ 3.4 | 4.3 |

業種分類別生産指数

平成27(2015)年=100

| | | | | | | | | | 業種分類 |
|--------------|------------|-------------------|-------|----------------|----------------------|-------------------|-------|-------|--------------|
| 情報通信 機械工業 | 輸送機械 工業 | 窯業・ 土石製品 工業 | 化学工業 | プラスチック 製品工業 | パルプ・紙・ 紙加工品 工業 | 食料品・ たばこ 工業 | その他工業 | 鉱業 | |
| 167.6 | 1447.2 | 255.9 | 745.5 | 625.8 | 315.4 | 1889.2 | 641.4 | 18.5 | ウエイト |
| 100.0 | 100.0 | 100.0 | 100.0 | 100.0 | 100.0 | 100.0 | 100.0 | 100.0 | 平成27(2015)年 |
| 77.2 | 95.8 | 99.4 | 105.0 | 97.9 | 102.6 | 101.0 | 103.3 | 96.5 | 28(2016)年 |
| 92.0 | 88.5 | 104.3 | 114.6 | 100.2 | 100.6 | 98.4 | 105.5 | 98.7 | 29(2017)年 |
| 72.0 | 70.9 | 111.5 | 108.1 | 100.3 | 104.9 | 95.8 | 106.5 | 101.7 | 30(2018)年 |
| 84.2 | 64.8 | 103.7 | 155.4 | 96.8 | 105.9 | 94.3 | 108.5 | 96.6 | 令和元(2019)年 |
| 120.6 | 47.3 | 99.8 | 152.3 | 91.8 | 105.0 | 86.8 | 96.4 | 96.7 | 2(2020)年 |
| 159.3 | 47.4 | 104.5 | 145.7 | 94.6 | 100.0 | 87.3 | 104.3 | 92.3 | 3(2021)年 |
| | | | | | | | | | 原 指 数 |
| 184.4 | 47.2 | 105.7 | 129.9 | 99.1 | 88.5 | 97.6 | 109.1 | 91.1 | 令和3(2021)年7月 |
| 123.3 | 34.4 | 92.1 | 131.2 | 86.3 | 99.1 | 80.8 | 92.7 | 80.5 | 8月 |
| 186.3 | 36.3 | 101.6 | 155.8 | 98.2 | 102.9 | 90.7 | 106.0 | 92.2 | 9月 |
| 116.1 | 38.0 | 107.7 | 190.1 | 96.1 | 98.4 | 91.9 | 108.8 | 96.9 | 10月 |
| 197.9 | 56.7 | 110.2 | 137.1 | 96.4 | 108.9 | 95.2 | 110.2 | 99.1 | 11月 |
| 194.4 | 50.9 | 111.9 | 145.1 | 93.9 | 95.0 | 77.3 | 106.5 | 92.9 | 12月 |
| 171.4 | 43.5 | 99.4 | 153.2 | 91.7 | 99.9 | 70.9 | 94.8 | 84.1 | 令和4(2022)年1月 |
| 178.1 | 50.6 | 104.5 | 134.0 | 91.6 | 105.9 | 82.4 | 102.9 | 82.8 | 2月 |
| 196.1 | 57.9 | 111.7 | 160.4 | 99.6 | 111.4 | 88.7 | 114.3 | 95.4 | 3月 |
| 170.1 | 46.4 | 102.8 | 138.0 | 97.5 | 94.9 | 80.9 | 110.3 | 92.4 | 4月 |
| 98.4 | 33.6 | 93.8 | 176.5 | 90.4 | 102.9 | 77.1 | 96.9 | 82.0 | 5月 |
| 153.4 | 55.6 | 108.3 | 131.6 | 102.8 | 97.6 | 94.7 | 109.4 | 90.9 | 6月 |
| 142.0 | 56.2 | 105.2 | 178.6 | 97.9 | 126.5 | 97.0 | 111.4 | 89.8 | 7月 |
| ▲ 23.0 | 19.1 | ▲ 0.5 | 37.5 | ▲ 1.2 | 42.9 | ▲ 0.6 | 2.1 | ▲ 1.4 | 前年同月比(%) |
| | | | | | | | | | 季節調整済指数 |
| 195.2 | 47.1 | 104.1 | 129.1 | 96.4 | 96.5 | 87.5 | 108.0 | 91.4 | 令和3(2021)年7月 |
| 155.3 | 40.5 | 104.7 | 139.4 | 92.0 | 107.3 | 86.8 | 104.4 | 89.4 | 8月 |
| 170.1 | 31.7 | 98.9 | 149.6 | 96.1 | 94.9 | 88.4 | 103.9 | 90.8 | 9月 |
| 128.5 | 37.1 | 101.2 | 173.2 | 93.9 | 98.4 | 89.5 | 104.2 | 92.3 | 10月 |
| 179.6 | 50.0 | 104.6 | 126.3 | 95.4 | 102.7 | 92.9 | 104.0 | 95.2 | 11月 |
| 187.7 | 47.0 | 107.5 | 155.2 | 95.7 | 96.4 | 76.4 | 102.8 | 93.4 | 12月 |
| 192.0 | 45.2 | 103.6 | 152.8 | 95.5 | 117.7 | 86.6 | 102.8 | 91.2 | 令和4(2022)年1月 |
| 149.5 | 47.9 | 108.3 | 135.4 | 94.1 | 110.9 | 88.6 | 102.1 | 87.3 | 2月 |
| 149.9 | 50.2 | 104.1 | 152.7 | 95.7 | 101.0 | 80.8 | 103.4 | 85.6 | 3月 |
| 175.6 | 54.6 | 103.8 | 141.1 | 98.0 | 87.7 | 76.2 | 107.9 | 88.1 | 4月 |
| 111.0 | 44.1 | 102.8 | 194.8 | 91.7 | 102.3 | 84.3 | 108.3 | 84.8 | 5月 |
| 165.0 | 56.3 | 108.2 | 131.2 | 99.3 | 94.6 | 91.4 | 110.6 | 92.4 | 6月 |
| 155.0 | 57.6 | 102.6 | 175.1 | 95.3 | 142.5 | 89.7 | 111.0 | 88.5 | 7月 |
| ▲ 6.1 | 2.3 | ▲ 5.2 | 33.5 | ▲ 4.0 | 50.6 | ▲ 1.9 | 0.4 | ▲ 4.2 | 前月比(%) |

業種分類別出荷指数

平成27(2015)年=100

| 業種分類 | 鉱工業 | 製造工業 | | | | | | | | |
|--------------|---------|--------|--------|--------|--------|---------|---------|-------------|--------|-------|
| | | 鉄鋼業 | 非鉄金属工業 | 金属製品工業 | 汎用機械工業 | 生産用機械工業 | 業務用機械工業 | 電子部品・デバイス工業 | 電気機械工業 | |
| ウェイト | 10000.0 | 9988.2 | 263.3 | 433.8 | 513.0 | 308.9 | 514.2 | 374.1 | 304.2 | 899.6 |
| 平成27(2015)年 | 100.0 | 100.0 | 100.0 | 100.0 | 100.0 | 100.0 | 100.0 | 100.0 | 100.0 | 100.0 |
| 28(2016)年 | 99.2 | 99.2 | 94.5 | 105.4 | 98.3 | 98.0 | 107.7 | 92.9 | 102.1 | 100.1 |
| 29(2017)年 | 100.6 | 100.6 | 94.8 | 112.3 | 108.8 | 118.8 | 127.1 | 89.2 | 106.4 | 100.0 |
| 30(2018)年 | 95.9 | 95.9 | 100.5 | 109.3 | 109.0 | 128.7 | 118.0 | 88.8 | 106.1 | 108.9 |
| 令和元(2019)年 | 93.5 | 93.5 | 92.6 | 102.8 | 103.2 | 104.5 | 94.4 | 63.0 | 94.5 | 105.7 |
| 2(2020)年 | 87.9 | 87.9 | 82.9 | 97.5 | 92.3 | 100.5 | 99.8 | 97.0 | 94.3 | 107.1 |
| 3(2021)年 | 92.0 | 92.0 | 85.3 | 107.4 | 97.2 | 124.2 | 117.9 | 111.6 | 106.9 | 108.3 |
| 原指数 | | | | | | | | | | |
| 令和3(2021)年7月 | 98.3 | 98.3 | 84.5 | 116.1 | 101.3 | 131.8 | 145.3 | 96.2 | 106.9 | 143.9 |
| 8月 | 85.4 | 85.4 | 78.4 | 100.7 | 90.6 | 101.8 | 129.5 | 93.1 | 105.0 | 95.5 |
| 9月 | 94.4 | 94.4 | 85.5 | 106.0 | 93.6 | 125.2 | 150.1 | 110.1 | 104.0 | 97.8 |
| 10月 | 87.3 | 87.3 | 89.4 | 105.4 | 91.7 | 135.0 | 120.7 | 96.0 | 93.8 | 68.4 |
| 11月 | 93.7 | 93.7 | 93.4 | 111.4 | 100.7 | 131.7 | 105.1 | 130.1 | 124.9 | 77.9 |
| 12月 | 93.4 | 93.4 | 89.1 | 100.8 | 93.0 | 138.3 | 122.8 | 123.8 | 119.6 | 92.5 |
| 令和4(2022)年1月 | 81.3 | 81.3 | 85.8 | 97.9 | 78.4 | 125.9 | 79.0 | 100.3 | 106.7 | 76.8 |
| 2月 | 85.3 | 85.3 | 88.1 | 99.8 | 85.0 | 146.0 | 94.7 | 112.4 | 104.8 | 91.9 |
| 3月 | 101.4 | 101.4 | 103.9 | 109.2 | 98.2 | 147.7 | 117.0 | 122.7 | 111.7 | 135.3 |
| 4月 | 89.6 | 89.6 | 93.9 | 108.8 | 93.5 | 133.0 | 101.4 | 123.1 | 107.9 | 87.3 |
| 5月 | 86.3 | 86.3 | 84.2 | 99.7 | 85.2 | 118.7 | 112.6 | 87.5 | 110.8 | 105.7 |
| 6月 | 97.7 | 97.7 | 98.9 | 106.1 | 95.5 | 122.5 | 135.0 | 135.5 | 111.0 | 151.9 |
| 7月 | 103.6 | 103.6 | 96.1 | 99.7 | 93.7 | 126.1 | 120.3 | 123.0 | 105.6 | 153.2 |
| 前年同月比(%) | 5.4 | 5.4 | 13.7 | ▲ 14.1 | ▲ 7.5 | ▲ 4.3 | ▲ 17.2 | 27.9 | ▲ 1.2 | 6.5 |
| 季節調整済指数 | | | | | | | | | | |
| 令和3(2021)年7月 | 92.8 | 92.8 | 83.4 | 112.3 | 96.2 | 134.4 | 121.1 | 110.6 | 108.9 | 105.1 |
| 8月 | 89.0 | 89.1 | 89.1 | 113.3 | 94.7 | 123.2 | 115.6 | 110.7 | 104.9 | 95.9 |
| 9月 | 88.4 | 88.5 | 84.0 | 105.7 | 93.3 | 123.7 | 131.9 | 101.3 | 99.6 | 98.6 |
| 10月 | 89.8 | 89.8 | 86.1 | 102.1 | 91.9 | 130.0 | 116.3 | 99.9 | 99.0 | 103.8 |
| 11月 | 91.8 | 91.8 | 87.1 | 106.1 | 95.0 | 131.4 | 120.5 | 108.6 | 115.4 | 104.6 |
| 12月 | 89.9 | 89.9 | 87.0 | 102.4 | 90.2 | 126.9 | 123.9 | 108.9 | 111.5 | 99.4 |
| 令和4(2022)年1月 | 93.1 | 93.0 | 91.9 | 107.0 | 91.5 | 130.8 | 106.2 | 116.8 | 108.3 | 113.6 |
| 2月 | 89.5 | 89.5 | 94.1 | 103.9 | 91.6 | 146.6 | 102.2 | 115.5 | 116.6 | 109.5 |
| 3月 | 91.0 | 91.0 | 91.3 | 100.2 | 87.9 | 127.7 | 117.7 | 105.7 | 103.5 | 107.3 |
| 4月 | 91.7 | 91.7 | 96.8 | 105.3 | 94.1 | 133.6 | 110.4 | 119.2 | 111.0 | 105.3 |
| 5月 | 95.6 | 95.6 | 91.2 | 102.6 | 91.8 | 126.9 | 124.8 | 95.5 | 116.1 | 98.3 |
| 6月 | 91.8 | 91.7 | 94.1 | 102.3 | 90.0 | 123.4 | 118.9 | 140.8 | 111.2 | 94.9 |
| 7月 | 98.8 | 98.8 | 96.1 | 97.8 | 90.5 | 126.7 | 97.4 | 143.5 | 108.9 | 110.8 |
| 前月比(%) | 7.6 | 7.7 | 2.1 | ▲ 4.4 | 0.6 | 2.7 | ▲ 18.1 | 1.9 | ▲ 2.1 | 16.8 |

業種分類別出荷指数

平成27(2015)年=100

| | | | | | | | | | 業種分類 |
|--------------|------------|-------------------|-------|----------------|----------------------|-------------------|-------|-------|--------------|
| 情報通信 機械工業 | 輸送機械 工業 | 窯業・ 土石製品 工業 | 化学工業 | プラスチック 製品工業 | パルプ・紙・ 紙加工品 工業 | 食料品・ たばこ 工業 | その他工業 | 鉱業 | |
| 214.0 | 1854.5 | 186.6 | 743.1 | 599.9 | 268.3 | 1946.2 | 564.5 | 11.8 | ウエイト |
| 100.0 | 100.0 | 100.0 | 100.0 | 100.0 | 100.0 | 100.0 | 100.0 | 100.0 | 平成27(2015)年 |
| 75.6 | 98.8 | 88.7 | 103.6 | 99.7 | 104.4 | 97.5 | 102.7 | 94.3 | 28(2016)年 |
| 87.3 | 88.2 | 91.3 | 112.1 | 103.6 | 107.1 | 94.8 | 106.0 | 95.8 | 29(2017)年 |
| 69.7 | 64.9 | 75.5 | 104.9 | 104.2 | 112.8 | 94.7 | 106.7 | 96.7 | 30(2018)年 |
| 83.4 | 55.6 | 89.5 | 158.5 | 101.5 | 114.3 | 90.6 | 107.1 | 93.3 | 令和元(2019)年 |
| 118.0 | 37.8 | 64.3 | 156.4 | 95.7 | 115.0 | 80.8 | 96.1 | 93.2 | 2(2020)年 |
| 155.2 | 36.8 | 65.2 | 148.8 | 96.5 | 109.0 | 82.4 | 102.5 | 88.6 | 3(2021)年 |
| | | | | | | | | | 原 指 数 |
| 176.6 | 35.2 | 64.0 | 132.0 | 106.2 | 94.8 | 93.9 | 105.1 | 82.4 | 令和3(2021)年7月 |
| 118.3 | 28.5 | 56.8 | 134.4 | 90.8 | 109.0 | 86.5 | 90.3 | 75.9 | 8月 |
| 188.3 | 28.9 | 65.1 | 160.2 | 93.5 | 114.7 | 91.8 | 105.4 | 86.2 | 9月 |
| 113.9 | 28.3 | 69.2 | 196.4 | 96.7 | 106.5 | 72.8 | 110.3 | 94.8 | 10月 |
| 194.3 | 47.1 | 67.7 | 138.0 | 94.2 | 120.0 | 84.3 | 110.7 | 96.1 | 11月 |
| 187.6 | 38.9 | 67.5 | 147.7 | 95.9 | 101.8 | 86.1 | 104.3 | 94.8 | 12月 |
| 167.3 | 33.2 | 64.2 | 157.5 | 90.6 | 110.8 | 64.5 | 92.4 | 79.1 | 令和4(2022)年1月 |
| 172.9 | 37.0 | 66.7 | 136.3 | 91.6 | 116.5 | 65.2 | 104.3 | 77.9 | 2月 |
| 191.4 | 44.9 | 73.0 | 166.8 | 102.5 | 121.6 | 81.2 | 117.0 | 92.4 | 3月 |
| 165.5 | 38.7 | 67.0 | 141.1 | 100.0 | 101.4 | 78.7 | 105.8 | 89.4 | 4月 |
| 95.1 | 24.4 | 58.6 | 182.6 | 94.8 | 112.3 | 74.7 | 91.7 | 81.5 | 5月 |
| 150.0 | 44.9 | 67.3 | 132.1 | 103.3 | 104.9 | 76.1 | 109.7 | 93.8 | 6月 |
| 136.8 | 46.8 | 64.6 | 184.4 | 103.0 | 143.2 | 89.0 | 111.8 | 86.8 | 7月 |
| ▲ 22.5 | 33.0 | 0.9 | 39.7 | ▲ 3.0 | 51.1 | ▲ 5.2 | 6.4 | 5.3 | 前年同月比(%) |
| | | | | | | | | | 季節調整済指数 |
| 186.0 | 36.4 | 66.5 | 133.0 | 101.6 | 103.9 | 84.0 | 104.7 | 85.6 | 令和3(2021)年7月 |
| 148.7 | 31.7 | 65.7 | 142.3 | 93.6 | 116.2 | 85.2 | 99.9 | 86.6 | 8月 |
| 169.0 | 24.5 | 67.6 | 152.6 | 92.8 | 104.9 | 82.0 | 102.3 | 86.3 | 9月 |
| 127.0 | 26.5 | 61.9 | 177.2 | 95.9 | 109.3 | 83.0 | 103.2 | 88.3 | 10月 |
| 176.6 | 39.8 | 64.3 | 130.0 | 93.9 | 108.0 | 83.8 | 102.2 | 91.6 | 11月 |
| 181.8 | 34.7 | 62.6 | 158.9 | 95.9 | 103.8 | 79.7 | 100.4 | 91.0 | 12月 |
| 188.3 | 35.5 | 55.7 | 155.5 | 97.2 | 136.1 | 78.5 | 101.9 | 86.3 | 令和4(2022)年1月 |
| 142.6 | 34.1 | 71.8 | 136.8 | 95.1 | 120.2 | 71.7 | 105.8 | 81.5 | 2月 |
| 147.7 | 37.6 | 69.0 | 159.1 | 98.5 | 110.9 | 77.2 | 101.2 | 83.1 | 3月 |
| 171.9 | 48.5 | 68.9 | 144.0 | 98.6 | 94.4 | 72.0 | 106.4 | 86.9 | 4月 |
| 107.3 | 36.4 | 68.5 | 198.9 | 97.3 | 110.0 | 84.0 | 106.9 | 85.7 | 5月 |
| 163.0 | 48.9 | 70.3 | 132.5 | 99.7 | 101.8 | 74.4 | 114.6 | 92.0 | 6月 |
| 147.9 | 51.2 | 60.2 | 182.4 | 98.9 | 166.1 | 82.1 | 111.7 | 88.5 | 7月 |
| ▲ 9.3 | 4.7 | ▲ 14.4 | 37.7 | ▲ 0.8 | 63.2 | 10.3 | ▲ 2.5 | ▲ 3.8 | 前月比(%) |

業種分類別在庫指数

平成27(2015)年=100

| 業種分類 | 鉱工業 | | | | | | | | | |
|--------------|---------|--------|-------|--------|--------|--------|---------|---------|-------------|--------|
| | | 製造工業 | 鉄鋼業 | 非鉄金属工業 | 金属製品工業 | 汎用機械工業 | 生産用機械工業 | 業務用機械工業 | 電子部品・デバイス工業 | 電気機械工業 |
| ウェイト | 10000.0 | 9774.6 | 595.4 | 813.6 | 479.7 | 260.7 | 806.7 | 333.3 | 206.7 | 1266.2 |
| 平成27(2015)年 | 91.2 | 90.9 | 94.2 | 107.9 | 87.8 | 73.8 | 110.4 | 101.4 | 65.2 | 82.3 |
| 28(2016)年 | 92.1 | 91.4 | 94.2 | 98.7 | 90.0 | 78.0 | 38.4 | 98.1 | 34.8 | 98.5 |
| 29(2017)年 | 95.1 | 94.5 | 107.9 | 96.4 | 81.8 | 116.3 | 46.9 | 115.0 | 36.0 | 98.6 |
| 30(2018)年 | 94.7 | 94.1 | 105.7 | 104.8 | 100.0 | 119.5 | 24.6 | 135.3 | 59.4 | 97.5 |
| 令和元(2019)年 | 95.3 | 95.1 | 94.4 | 104.4 | 93.4 | 143.6 | 23.8 | 95.0 | 104.4 | 88.9 |
| 2(2020)年 | 100.4 | 100.2 | 87.5 | 97.4 | 76.6 | 103.1 | 30.0 | 270.3 | 58.7 | 91.2 |
| 3(2021)年 | 119.8 | 120.3 | 98.4 | 100.0 | 87.9 | 145.3 | 43.1 | 285.7 | 59.4 | 111.9 |
| 原指数 | | | | | | | | | | |
| 令和3(2021)年7月 | 116.8 | 116.9 | 106.3 | 94.0 | 91.4 | 111.6 | 53.0 | 248.6 | 63.4 | 141.8 |
| 8月 | 113.4 | 113.4 | 103.7 | 79.8 | 89.7 | 132.5 | 48.3 | 241.9 | 55.7 | 133.9 |
| 9月 | 111.5 | 111.6 | 94.6 | 85.2 | 93.5 | 154.5 | 40.7 | 243.3 | 58.8 | 111.0 |
| 10月 | 117.1 | 117.4 | 100.4 | 89.4 | 93.1 | 137.1 | 41.4 | 280.6 | 79.3 | 116.3 |
| 11月 | 118.1 | 118.4 | 102.7 | 92.4 | 91.1 | 155.3 | 46.2 | 264.7 | 65.5 | 121.4 |
| 12月 | 119.8 | 120.3 | 98.4 | 100.0 | 87.9 | 145.3 | 43.1 | 285.7 | 59.4 | 111.9 |
| 令和4(2022)年1月 | 128.9 | 129.6 | 106.7 | 92.0 | 93.5 | 179.1 | 49.8 | 301.2 | 78.9 | 114.8 |
| 2月 | 135.9 | 136.7 | 110.9 | 91.4 | 99.3 | 160.7 | 50.8 | 296.6 | 69.5 | 119.7 |
| 3月 | 133.0 | 133.8 | 96.8 | 101.0 | 98.6 | 140.2 | 58.2 | 299.6 | 64.0 | 103.5 |
| 4月 | 129.6 | 130.3 | 97.1 | 100.6 | 97.5 | 156.7 | 56.1 | 225.5 | 73.5 | 132.6 |
| 5月 | 141.2 | 142.3 | 113.0 | 102.4 | 100.8 | 138.4 | 46.7 | 277.5 | 62.9 | 131.2 |
| 6月 | 143.8 | 145.1 | 107.3 | 100.5 | 97.7 | 158.3 | 43.7 | 310.7 | 47.8 | 136.7 |
| 7月 | 140.9 | 142.0 | 109.8 | 107.2 | 99.1 | 162.1 | 49.6 | 285.1 | 48.5 | 144.3 |
| 前年同月比(%) | 20.6 | 21.5 | 3.3 | 14.0 | 8.4 | 45.3 | ▲ 6.4 | 14.7 | ▲ 23.5 | 1.8 |
| 季節調整済指数 | | | | | | | | | | |
| 令和3(2021)年7月 | 105.3 | 105.2 | 104.4 | 91.3 | 90.7 | 107.6 | 40.8 | 233.4 | 66.1 | 120.6 |
| 8月 | 112.9 | 113.0 | 102.3 | 84.7 | 93.2 | 130.7 | 43.4 | 242.4 | 53.5 | 127.0 |
| 9月 | 117.6 | 118.0 | 100.4 | 86.9 | 92.9 | 152.8 | 43.1 | 253.9 | 61.5 | 148.0 |
| 10月 | 120.1 | 120.5 | 102.8 | 90.0 | 92.1 | 140.8 | 44.9 | 282.8 | 72.6 | 137.4 |
| 11月 | 120.6 | 120.9 | 104.3 | 89.1 | 91.6 | 140.5 | 53.5 | 277.5 | 53.5 | 138.3 |
| 12月 | 127.2 | 127.8 | 102.2 | 92.2 | 94.6 | 145.8 | 57.0 | 279.0 | 56.7 | 139.0 |
| 令和4(2022)年1月 | 131.5 | 132.2 | 109.2 | 95.2 | 95.4 | 180.0 | 59.9 | 289.9 | 66.3 | 137.6 |
| 2月 | 139.4 | 140.1 | 105.1 | 95.0 | 99.1 | 153.8 | 54.9 | 288.5 | 65.1 | 135.7 |
| 3月 | 140.4 | 141.3 | 98.3 | 103.5 | 97.0 | 163.3 | 58.7 | 290.8 | 82.5 | 130.0 |
| 4月 | 129.5 | 130.1 | 98.2 | 100.9 | 95.6 | 163.5 | 53.4 | 230.0 | 76.2 | 110.5 |
| 5月 | 132.9 | 133.8 | 107.0 | 102.1 | 95.8 | 140.7 | 41.5 | 288.0 | 70.5 | 88.8 |
| 6月 | 133.4 | 134.4 | 104.1 | 97.4 | 95.5 | 154.4 | 36.9 | 320.9 | 59.6 | 105.7 |
| 7月 | 127.0 | 127.8 | 107.8 | 104.1 | 98.3 | 156.4 | 38.2 | 267.6 | 50.5 | 122.8 |
| 前月比(%) | ▲ 4.8 | ▲ 4.9 | 3.6 | 6.9 | 2.9 | 1.3 | 3.5 | ▲ 16.6 | ▲ 15.3 | 16.2 |

業種分類別在庫指数

平成27(2015)年=100

| | | | | | | | | 業種分類 |
|--------|-----------|-------|------------|--------------|-----------|-------|--------|--------------|
| 輸送機械工業 | 窯業・土石製品工業 | 化学工業 | プラスチック製品工業 | パルプ・紙・紙加工品工業 | 食料品・たばこ工業 | その他工業 | 鉱業 | |
| 1106.7 | 319.5 | 805.2 | 906.8 | 334.8 | 804.9 | 734.4 | 225.4 | ウエイト |
| 51.0 | 104.0 | 105.1 | 100.7 | 91.1 | 98.1 | 92.2 | 105.7 | 平成27(2015)年 |
| 66.3 | 96.3 | 100.8 | 98.8 | 115.2 | 134.2 | 104.3 | 123.0 | 28(2016)年 |
| 53.4 | 98.8 | 119.0 | 96.3 | 124.0 | 149.0 | 93.0 | 118.9 | 29(2017)年 |
| 32.3 | 104.7 | 130.2 | 98.2 | 127.1 | 138.9 | 101.5 | 121.1 | 30(2018)年 |
| 33.3 | 98.0 | 110.5 | 101.1 | 97.5 | 198.2 | 109.4 | 104.5 | 令和元(2019)年 |
| 34.7 | 93.0 | 112.2 | 93.0 | 95.9 | 242.0 | 98.9 | 109.8 | 2(2020)年 |
| 74.8 | 103.4 | 116.9 | 112.1 | 94.1 | 308.9 | 109.5 | 95.6 | 3(2021)年 |
| | | | | | | | | 原 指 数 |
| 51.3 | 97.6 | 104.5 | 105.7 | 95.1 | 288.1 | 109.1 | 113.1 | 令和3(2021)年7月 |
| 51.2 | 97.6 | 102.2 | 103.0 | 96.4 | 279.3 | 112.8 | 110.8 | 8月 |
| 55.7 | 98.2 | 103.0 | 109.7 | 94.4 | 278.8 | 111.1 | 110.0 | 9月 |
| 61.7 | 99.7 | 109.9 | 108.5 | 94.4 | 306.3 | 107.0 | 107.1 | 10月 |
| 69.6 | 100.2 | 110.8 | 112.3 | 94.0 | 292.7 | 104.4 | 105.2 | 11月 |
| 74.8 | 103.4 | 116.9 | 112.1 | 94.1 | 308.9 | 109.5 | 95.6 | 12月 |
| 127.5 | 100.9 | 115.2 | 117.0 | 93.5 | 313.7 | 107.1 | 99.7 | 令和4(2022)年1月 |
| 169.2 | 100.3 | 120.6 | 116.4 | 94.7 | 339.7 | 99.5 | 100.2 | 2月 |
| 170.7 | 100.1 | 108.1 | 119.0 | 95.5 | 344.8 | 92.4 | 99.6 | 3月 |
| 121.3 | 100.4 | 114.9 | 117.8 | 93.3 | 336.2 | 102.5 | 97.9 | 4月 |
| 212.2 | 100.0 | 116.6 | 117.0 | 95.4 | 333.5 | 108.7 | 94.2 | 5月 |
| 208.0 | 101.1 | 115.6 | 118.1 | 95.0 | 359.7 | 107.3 | 88.5 | 6月 |
| 186.2 | 102.8 | 115.9 | 116.8 | 95.4 | 334.3 | 107.6 | 91.5 | 7月 |
| 263.0 | 5.3 | 10.9 | 10.5 | 0.3 | 16.0 | ▲ 1.4 | ▲ 19.1 | 前年同月比(%) |
| | | | | | | | | 季節調整済指数 |
| 33.6 | 97.1 | 104.6 | 106.6 | 94.1 | 272.0 | 101.8 | 108.4 | 令和3(2021)年7月 |
| 56.2 | 97.7 | 100.6 | 108.1 | 95.8 | 275.3 | 105.7 | 106.5 | 8月 |
| 56.2 | 98.9 | 104.9 | 112.0 | 94.3 | 291.5 | 106.8 | 106.2 | 9月 |
| 61.6 | 99.0 | 112.0 | 110.6 | 93.1 | 293.7 | 107.7 | 105.8 | 10月 |
| 67.4 | 99.3 | 112.6 | 113.5 | 93.3 | 295.1 | 112.6 | 105.5 | 11月 |
| 87.9 | 102.2 | 115.1 | 114.5 | 94.6 | 321.8 | 115.4 | 101.6 | 12月 |
| 112.3 | 101.1 | 108.8 | 113.8 | 94.7 | 339.9 | 105.4 | 103.1 | 令和4(2022)年1月 |
| 210.8 | 100.7 | 116.1 | 114.0 | 93.9 | 349.7 | 97.3 | 103.0 | 2月 |
| 226.0 | 99.4 | 108.1 | 116.1 | 98.3 | 339.9 | 100.0 | 101.4 | 3月 |
| 168.4 | 102.7 | 117.5 | 115.8 | 94.4 | 331.4 | 109.4 | 97.9 | 4月 |
| 233.4 | 100.5 | 122.6 | 114.2 | 94.7 | 330.4 | 108.9 | 94.1 | 5月 |
| 150.2 | 100.5 | 116.4 | 116.7 | 94.4 | 345.5 | 102.2 | 87.9 | 6月 |
| 121.9 | 102.3 | 116.0 | 117.8 | 94.4 | 315.6 | 100.4 | 87.7 | 7月 |
| ▲ 18.8 | 1.8 | ▲ 0.3 | 0.9 | 0.0 | ▲ 8.7 | ▲ 1.8 | ▲ 0.2 | 前月比(%) |

業種分類別在庫率指数

平成27(2015)年=100

| 業種分類 | 業種分類別在庫率指数 | | | | | | | | | |
|--------------|------------|--------|--------|--------|--------|--------|---------|---------|-------------|--------|
| | 鉱工業 | 製造工業 | 鉄鋼業 | 非鉄金属工業 | 金属製品工業 | 汎用機械工業 | 生産用機械工業 | 業務用機械工業 | 電子部品・デバイス工業 | 電気機械工業 |
| ウエイト | 10000.0 | 9774.6 | 595.4 | 813.6 | 479.7 | 260.7 | 806.7 | 333.3 | 206.7 | 1266.2 |
| 平成27(2015)年 | 100.0 | 100.0 | 100.0 | 100.0 | 100.0 | 100.0 | 100.0 | 100.0 | 100.0 | 100.0 |
| 28(2016)年 | 104.2 | 103.8 | 92.9 | 95.9 | 94.2 | 91.8 | 90.0 | 124.3 | 55.6 | 112.8 |
| 29(2017)年 | 97.5 | 96.7 | 94.5 | 83.6 | 86.0 | 99.6 | 67.3 | 104.9 | 33.4 | 110.7 |
| 30(2018)年 | 114.8 | 114.5 | 84.4 | 90.6 | 90.4 | 111.7 | 53.5 | 126.3 | 42.1 | 96.5 |
| 令和元(2019)年 | 120.5 | 120.7 | 88.6 | 96.7 | 94.6 | 168.0 | 43.8 | 150.2 | 63.2 | 120.2 |
| 2(2020)年 | 133.7 | 134.0 | 91.0 | 91.4 | 101.1 | 132.9 | 58.6 | 277.0 | 50.1 | 104.9 |
| 3(2021)年 | 138.9 | 139.4 | 101.5 | 82.7 | 90.4 | 153.3 | 47.1 | 212.5 | 55.2 | 124.9 |
| 原指数 | | | | | | | | | | |
| 令和3(2021)年7月 | 125.6 | 125.4 | 111.8 | 77.6 | 80.7 | 104.8 | 38.2 | 219.5 | 56.6 | 75.5 |
| 8月 | 134.6 | 134.4 | 108.2 | 73.4 | 89.0 | 163.5 | 61.3 | 237.7 | 44.5 | 124.1 |
| 9月 | 131.1 | 131.2 | 91.6 | 74.8 | 101.0 | 191.4 | 32.7 | 198.1 | 50.0 | 127.4 |
| 10月 | 175.2 | 176.6 | 94.5 | 81.5 | 97.5 | 130.7 | 49.4 | 257.5 | 96.3 | 248.5 |
| 11月 | 140.8 | 141.6 | 91.0 | 79.8 | 83.9 | 152.1 | 68.0 | 188.0 | 51.1 | 186.4 |
| 12月 | 158.3 | 159.6 | 88.9 | 95.6 | 91.2 | 172.1 | 51.6 | 227.4 | 50.6 | 135.3 |
| 令和4(2022)年1月 | 222.8 | 225.0 | 100.1 | 89.4 | 114.6 | 172.8 | 80.0 | 278.0 | 68.4 | 152.2 |
| 2月 | 280.7 | 284.3 | 102.5 | 86.3 | 113.8 | 147.6 | 39.6 | 253.5 | 59.1 | 131.5 |
| 3月 | 202.6 | 204.8 | 74.7 | 90.1 | 95.3 | 137.2 | 51.9 | 215.0 | 51.5 | 84.9 |
| 4月 | 190.2 | 192.1 | 86.0 | 87.4 | 98.8 | 148.3 | 86.7 | 143.3 | 65.9 | 139.1 |
| 5月 | 311.7 | 316.2 | 108.8 | 97.1 | 112.3 | 127.9 | 52.8 | 333.0 | 47.4 | 101.6 |
| 6月 | 216.3 | 219.1 | 89.6 | 91.4 | 97.4 | 188.2 | 20.3 | 210.1 | 36.7 | 72.4 |
| 7月 | 184.0 | 185.8 | 92.1 | 106.2 | 104.4 | 183.2 | 29.3 | 235.9 | 43.5 | 70.8 |
| 前年同月比(%) | 46.5 | 48.2 | ▲ 17.6 | 36.9 | 29.4 | 74.8 | ▲ 23.3 | 7.5 | ▲ 23.1 | ▲ 6.2 |
| 季節調整済指数 | | | | | | | | | | |
| 令和3(2021)年7月 | 112.5 | 112.1 | 113.2 | 79.3 | 90.9 | 98.2 | 50.2 | 179.8 | 59.0 | 112.8 |
| 8月 | 134.5 | 134.7 | 93.8 | 71.1 | 96.2 | 135.5 | 52.5 | 204.7 | 47.2 | 132.9 |
| 9月 | 152.0 | 152.8 | 98.8 | 77.0 | 97.3 | 200.5 | 56.6 | 227.7 | 54.9 | 168.7 |
| 10月 | 161.4 | 162.3 | 103.1 | 86.9 | 95.3 | 149.8 | 55.3 | 300.5 | 71.8 | 164.2 |
| 11月 | 143.2 | 143.9 | 97.4 | 77.8 | 81.3 | 156.9 | 51.4 | 222.4 | 42.9 | 150.5 |
| 12月 | 173.6 | 175.2 | 92.4 | 85.2 | 101.0 | 185.5 | 56.6 | 245.7 | 50.7 | 149.0 |
| 令和4(2022)年1月 | 200.7 | 202.6 | 97.2 | 84.7 | 91.5 | 165.6 | 40.6 | 244.1 | 53.3 | 128.9 |
| 2月 | 294.0 | 297.8 | 95.0 | 86.8 | 103.8 | 154.7 | 38.1 | 275.3 | 52.6 | 130.9 |
| 3月 | 247.2 | 250.4 | 89.0 | 97.5 | 97.9 | 180.9 | 66.1 | 233.5 | 74.1 | 131.1 |
| 4月 | 198.9 | 200.9 | 85.5 | 93.9 | 106.8 | 147.2 | 78.6 | 143.7 | 70.2 | 105.6 |
| 5月 | 266.4 | 269.5 | 94.2 | 95.8 | 108.0 | 116.5 | 51.5 | 304.3 | 55.1 | 83.3 |
| 6月 | 209.2 | 211.8 | 90.1 | 89.9 | 107.5 | 164.7 | 43.4 | 199.8 | 48.4 | 116.7 |
| 7月 | 164.9 | 166.2 | 93.2 | 108.6 | 117.6 | 171.6 | 38.5 | 193.2 | 45.3 | 105.8 |
| 前月比(%) | ▲ 21.2 | ▲ 21.5 | 3.4 | 20.8 | 9.4 | 4.2 | ▲ 11.3 | ▲ 3.3 | ▲ 6.4 | ▲ 9.3 |

業種分類別在庫率指数

平成27(2015)年=100

| | | | | | | | | 業種分類 |
|--------|-----------|-------|------------|--------------|-----------|-------|--------|--------------|
| 輸送機械工業 | 窯業・土石製品工業 | 化学工業 | プラスチック製品工業 | パルプ・紙・紙加工品工業 | 食料品・たばこ工業 | その他工業 | 鉱業 | |
| 1106.7 | 319.5 | 805.2 | 906.8 | 334.8 | 804.9 | 734.4 | 225.4 | ウエイト |
| 100.0 | 100.0 | 100.0 | 100.0 | 100.0 | 100.0 | 100.0 | 100.0 | 平成27(2015)年 |
| 114.1 | 111.8 | 97.9 | 97.9 | 115.2 | 122.2 | 105.7 | 121.5 | 28(2016)年 |
| 75.2 | 95.0 | 101.1 | 91.8 | 126.2 | 156.9 | 96.5 | 129.5 | 29(2017)年 |
| 216.4 | 102.6 | 102.9 | 91.3 | 122.8 | 186.9 | 105.6 | 126.0 | 30(2018)年 |
| 183.4 | 115.8 | 103.7 | 99.9 | 97.9 | 226.3 | 107.9 | 114.8 | 令和元(2019)年 |
| 174.0 | 108.0 | 113.0 | 100.6 | 84.1 | 355.5 | 125.5 | 118.7 | 2(2020)年 |
| 207.8 | 100.7 | 106.1 | 109.1 | 86.9 | 399.2 | 103.3 | 120.5 | 3(2021)年 |
| | | | | | | | | 原指数 |
| 215.7 | 98.6 | 93.5 | 96.7 | 101.7 | 337.1 | 109.3 | 133.9 | 令和3(2021)年7月 |
| 165.7 | 109.5 | 106.7 | 108.8 | 88.9 | 347.7 | 131.9 | 143.3 | 8月 |
| 215.2 | 99.4 | 94.2 | 113.1 | 82.4 | 311.7 | 106.3 | 126.2 | 9月 |
| 280.4 | 97.0 | 107.0 | 108.5 | 88.5 | 534.5 | 105.3 | 112.7 | 10月 |
| 160.8 | 100.4 | 104.1 | 115.3 | 78.1 | 397.7 | 104.1 | 108.1 | 11月 |
| 328.2 | 101.5 | 123.4 | 112.5 | 92.4 | 419.8 | 103.0 | 100.4 | 12月 |
| 682.5 | 92.5 | 131.2 | 123.3 | 82.3 | 613.7 | 107.9 | 124.9 | 令和4(2022)年1月 |
| 1219.5 | 99.8 | 136.1 | 122.3 | 80.6 | 699.1 | 91.9 | 127.5 | 2月 |
| 785.2 | 94.3 | 93.1 | 110.5 | 78.1 | 519.3 | 72.0 | 106.8 | 3月 |
| 539.4 | 97.8 | 112.4 | 112.0 | 91.9 | 545.9 | 96.9 | 110.5 | 4月 |
| 1583.6 | 110.7 | 114.1 | 119.5 | 84.5 | 562.8 | 134.1 | 116.0 | 5月 |
| 811.0 | 96.9 | 101.4 | 110.5 | 90.2 | 628.1 | 117.1 | 95.9 | 6月 |
| 625.7 | 106.4 | 115.2 | 110.8 | 68.8 | 430.1 | 119.3 | 105.9 | 7月 |
| 190.1 | 7.9 | 23.2 | 14.6 | ▲ 32.4 | 27.6 | 9.1 | ▲ 20.9 | 前年同月比(%) |
| | | | | | | | | 季節調整済指数 |
| 119.0 | 97.2 | 101.4 | 104.0 | 86.1 | 375.3 | 101.0 | 126.5 | 令和3(2021)年7月 |
| 199.9 | 101.6 | 100.6 | 110.7 | 84.1 | 357.6 | 114.1 | 124.3 | 8月 |
| 250.8 | 103.3 | 104.2 | 113.9 | 88.6 | 393.5 | 105.9 | 120.5 | 9月 |
| 312.9 | 106.6 | 120.8 | 111.8 | 89.6 | 412.4 | 109.6 | 118.4 | 10月 |
| 198.1 | 103.8 | 107.4 | 116.4 | 84.0 | 386.3 | 111.6 | 114.9 | 11月 |
| 435.5 | 103.0 | 114.1 | 114.4 | 92.6 | 492.0 | 115.3 | 109.5 | 12月 |
| 668.2 | 89.7 | 106.8 | 112.5 | 75.4 | 581.5 | 107.7 | 116.6 | 令和4(2022)年1月 |
| 2081.4 | 101.1 | 121.0 | 114.8 | 77.1 | 681.0 | 94.2 | 130.8 | 2月 |
| 1335.6 | 98.8 | 104.3 | 111.7 | 92.4 | 526.5 | 98.5 | 117.7 | 3月 |
| 797.5 | 102.0 | 117.8 | 112.7 | 101.8 | 627.1 | 109.1 | 116.0 | 4月 |
| 911.2 | 96.6 | 112.1 | 115.8 | 80.1 | 461.5 | 105.3 | 112.7 | 5月 |
| 559.5 | 96.0 | 105.7 | 113.3 | 91.3 | 622.8 | 106.2 | 96.3 | 6月 |
| 345.2 | 104.9 | 124.9 | 119.2 | 58.3 | 478.8 | 110.2 | 100.1 | 7月 |
| ▲ 38.3 | 9.3 | 18.2 | 5.2 | ▲ 36.1 | ▲ 23.1 | 3.8 | 3.9 | 前月比(%) |

特殊分類別生産指数

平成27(2015)年=100

| 特殊分類 | 鉱工業 | 最終需要財 | | | | | | | 生産財 | 鉱工業用生産財 | その他用生産財 |
|--------------|---------|--------|--------|--------|-------|--------|--------|--------|--------|---------|---------|
| | | 投資財 | 資本財 | 建設財 | 消費財 | 耐久消費財 | 非耐久消費財 | | | | |
| ウェイト | 10000.0 | 6648.9 | 2064.1 | 1340.0 | 724.1 | 4584.8 | 1849.9 | 2734.9 | 3351.1 | 2995.2 | 355.9 |
| 平成27(2015)年 | 100.0 | 100.0 | 100.0 | 100.0 | 100.0 | 100.0 | 100.0 | 100.0 | 100.0 | 100.0 | 100.0 |
| 28(2016)年 | 98.8 | 99.0 | 93.9 | 91.7 | 98.0 | 101.3 | 99.1 | 102.7 | 98.5 | 98.3 | 100.1 |
| 29(2017)年 | 100.8 | 98.9 | 103.7 | 101.5 | 107.9 | 96.8 | 87.1 | 103.3 | 104.6 | 104.7 | 103.4 |
| 30(2018)年 | 97.9 | 93.8 | 99.7 | 96.0 | 106.6 | 91.2 | 78.7 | 99.6 | 106.0 | 105.6 | 108.7 |
| 令和元(2019)年 | 95.4 | 92.4 | 91.5 | 86.7 | 100.4 | 92.7 | 64.1 | 112.2 | 101.5 | 100.5 | 109.3 |
| 2(2020)年 | 88.7 | 86.8 | 90.8 | 88.8 | 94.6 | 85.0 | 53.0 | 106.6 | 92.5 | 91.9 | 97.4 |
| 3(2021)年 | 92.4 | 87.8 | 98.4 | 100.1 | 95.2 | 83.1 | 51.0 | 104.9 | 101.3 | 101.2 | 102.6 |
| 原指数 | | | | | | | | | | | |
| 令和3(2021)年7月 | 97.7 | 92.5 | 101.5 | 107.3 | 90.7 | 88.5 | 62.0 | 106.4 | 107.8 | 107.8 | 108.0 |
| 8月 | 82.4 | 80.0 | 94.1 | 98.3 | 86.3 | 73.6 | 40.3 | 96.1 | 87.2 | 86.5 | 92.5 |
| 9月 | 92.7 | 90.8 | 115.2 | 124.2 | 98.7 | 79.9 | 35.3 | 110.0 | 96.3 | 95.2 | 105.8 |
| 10月 | 92.8 | 90.8 | 99.6 | 100.4 | 98.2 | 86.9 | 38.4 | 119.7 | 96.8 | 95.3 | 110.0 |
| 11月 | 95.1 | 88.2 | 98.4 | 98.1 | 98.9 | 83.6 | 46.8 | 108.6 | 108.9 | 109.0 | 107.7 |
| 12月 | 91.1 | 83.1 | 101.0 | 103.2 | 97.0 | 75.1 | 42.4 | 97.2 | 106.8 | 107.0 | 104.7 |
| 令和4(2022)年1月 | 83.2 | 76.9 | 83.8 | 82.8 | 85.7 | 73.8 | 39.7 | 96.8 | 95.6 | 96.4 | 89.3 |
| 2月 | 87.5 | 81.2 | 90.5 | 90.4 | 90.7 | 77.0 | 41.3 | 101.1 | 100.0 | 100.4 | 96.4 |
| 3月 | 100.5 | 95.0 | 112.1 | 118.7 | 100.0 | 87.3 | 51.4 | 111.5 | 111.5 | 111.9 | 107.7 |
| 4月 | 89.2 | 82.1 | 88.0 | 83.7 | 95.9 | 79.4 | 50.5 | 99.0 | 103.4 | 102.7 | 109.7 |
| 5月 | 85.0 | 83.3 | 82.3 | 78.9 | 88.6 | 83.8 | 47.9 | 108.1 | 88.4 | 87.7 | 93.8 |
| 6月 | 98.7 | 94.9 | 105.3 | 108.9 | 98.7 | 90.2 | 66.3 | 106.4 | 106.4 | 106.4 | 105.7 |
| 7月 | 100.5 | 98.4 | 96.0 | 95.0 | 97.9 | 99.5 | 62.4 | 124.6 | 104.8 | 104.5 | 106.7 |
| 前年同月比(%) | 2.9 | 6.4 | ▲ 5.4 | ▲ 11.5 | 7.9 | 12.4 | 0.6 | 17.1 | ▲ 2.8 | ▲ 3.1 | ▲ 1.2 |
| 季節調整済指数 | | | | | | | | | | | |
| 令和3(2021)年7月 | 91.8 | 85.3 | 96.7 | 98.9 | 92.3 | 80.0 | 50.4 | 101.3 | 106.6 | 106.6 | 106.7 |
| 8月 | 90.0 | 86.2 | 96.9 | 98.4 | 94.3 | 80.9 | 48.0 | 103.3 | 99.5 | 98.9 | 105.2 |
| 9月 | 90.9 | 88.6 | 105.1 | 106.7 | 95.9 | 80.5 | 40.8 | 105.2 | 93.4 | 92.1 | 103.2 |
| 10月 | 92.4 | 89.9 | 99.9 | 104.4 | 93.7 | 86.9 | 43.5 | 115.1 | 94.3 | 93.3 | 101.3 |
| 11月 | 92.6 | 87.9 | 103.6 | 109.1 | 92.7 | 80.9 | 47.5 | 103.4 | 102.9 | 103.1 | 100.7 |
| 12月 | 90.3 | 83.2 | 99.5 | 103.4 | 93.5 | 77.6 | 45.2 | 98.3 | 105.6 | 106.5 | 99.6 |
| 令和4(2022)年1月 | 94.7 | 91.4 | 99.8 | 106.1 | 91.1 | 87.9 | 49.8 | 112.5 | 102.3 | 102.9 | 99.7 |
| 2月 | 90.6 | 84.6 | 93.0 | 93.4 | 91.5 | 80.3 | 44.0 | 104.7 | 102.2 | 102.7 | 99.9 |
| 3月 | 89.8 | 85.0 | 95.6 | 99.9 | 88.0 | 79.9 | 47.3 | 101.8 | 101.7 | 101.8 | 101.0 |
| 4月 | 89.5 | 82.2 | 95.5 | 93.2 | 100.9 | 76.4 | 49.7 | 95.1 | 102.4 | 102.5 | 103.1 |
| 5月 | 91.0 | 87.8 | 88.7 | 83.6 | 99.1 | 86.9 | 44.2 | 117.5 | 95.7 | 94.2 | 106.3 |
| 6月 | 92.3 | 86.8 | 97.7 | 97.2 | 99.1 | 81.4 | 48.7 | 103.7 | 102.4 | 101.8 | 105.8 |
| 7月 | 95.2 | 91.6 | 91.3 | 87.5 | 100.6 | 91.6 | 51.9 | 120.2 | 104.1 | 104.1 | 104.8 |
| 前月比(%) | 3.1 | 5.5 | ▲ 6.6 | ▲ 10.0 | 1.5 | 12.5 | 6.6 | 15.9 | 1.7 | 2.3 | ▲ 0.9 |

特殊分類別出荷指数

平成27(2015)年=100

| 特殊分類 | 鉱工業 | 最 終 需要財 | 投資財 | | | 消費財 | 耐 久 消費財 | 非耐久 消費財 | 生産財 | 鉱工業用 生産財 | その他用 生産財 |
|--------------|---------|------------|--------|--------|-------|--------|------------|------------|--------|-------------|-------------|
| | | | 投資財 | 資本財 | 建設財 | | | | | | |
| ウェイト | 10000.0 | 6709.7 | 1772.0 | 1178.5 | 593.5 | 4937.7 | 2143.8 | 2793.9 | 3290.3 | 3046.9 | 243.4 |
| 平成27(2015)年 | 100.0 | 100.0 | 100.0 | 100.0 | 100.0 | 100.0 | 100.0 | 100.0 | 100.0 | 100.0 | 100.0 |
| 28(2016)年 | 99.2 | 99.9 | 97.0 | 95.7 | 99.6 | 100.9 | 102.2 | 99.9 | 97.8 | 97.4 | 103.4 |
| 29(2017)年 | 100.6 | 98.5 | 104.2 | 102.7 | 107.2 | 96.4 | 90.8 | 100.7 | 105.0 | 104.5 | 110.5 |
| 30(2018)年 | 95.9 | 91.6 | 100.5 | 97.6 | 106.2 | 88.4 | 74.7 | 99.0 | 104.7 | 103.8 | 116.8 |
| 令和元(2019)年 | 93.5 | 89.9 | 91.2 | 86.6 | 100.4 | 89.5 | 61.2 | 111.2 | 100.7 | 99.4 | 117.0 |
| 2(2020)年 | 87.9 | 85.3 | 91.2 | 90.7 | 92.2 | 83.2 | 56.2 | 103.9 | 93.3 | 92.3 | 105.8 |
| 3(2021)年 | 92.0 | 87.2 | 101.0 | 104.7 | 93.8 | 82.3 | 55.7 | 102.6 | 101.9 | 101.2 | 110.5 |
| 原 指 数 | | | | | | | | | | | |
| 令和3(2021)年7月 | 98.3 | 92.2 | 103.3 | 110.1 | 89.8 | 88.3 | 67.3 | 104.3 | 110.7 | 110.4 | 115.0 |
| 8月 | 85.4 | 82.8 | 94.7 | 99.5 | 85.2 | 78.5 | 49.5 | 100.7 | 90.8 | 90.1 | 99.7 |
| 9月 | 94.4 | 94.0 | 121.4 | 133.9 | 96.5 | 84.2 | 46.4 | 113.2 | 95.3 | 94.4 | 106.8 |
| 10月 | 87.3 | 82.4 | 100.6 | 102.0 | 97.8 | 75.8 | 33.8 | 108.1 | 97.5 | 95.2 | 125.1 |
| 11月 | 93.7 | 86.1 | 101.4 | 102.6 | 99.0 | 80.6 | 52.6 | 102.0 | 109.1 | 108.1 | 121.8 |
| 12月 | 93.4 | 87.1 | 105.1 | 109.9 | 95.5 | 80.7 | 49.6 | 104.5 | 106.1 | 105.5 | 113.4 |
| 令和4(2022)年1月 | 81.3 | 74.6 | 82.7 | 81.4 | 85.3 | 71.7 | 43.5 | 93.3 | 95.0 | 95.1 | 93.5 |
| 2月 | 85.3 | 77.4 | 92.0 | 93.0 | 90.1 | 72.1 | 48.8 | 90.0 | 101.4 | 101.0 | 106.1 |
| 3月 | 101.4 | 95.4 | 112.7 | 119.6 | 99.1 | 89.2 | 64.9 | 107.9 | 113.4 | 112.6 | 123.9 |
| 4月 | 89.6 | 82.0 | 92.5 | 91.0 | 95.4 | 78.2 | 52.6 | 97.9 | 105.2 | 104.3 | 116.6 |
| 5月 | 86.3 | 84.3 | 86.0 | 85.6 | 86.9 | 83.7 | 53.8 | 106.6 | 90.2 | 89.3 | 101.9 |
| 6月 | 97.7 | 93.5 | 107.0 | 111.4 | 98.4 | 88.6 | 81.8 | 93.9 | 106.3 | 105.5 | 116.5 |
| 7月 | 103.6 | 103.3 | 95.7 | 95.2 | 96.6 | 106.1 | 86.2 | 121.3 | 104.2 | 102.9 | 120.6 |
| 前年同月比(%) | 5.4 | 12.0 | ▲ 7.4 | ▲ 13.5 | 7.6 | 20.2 | 28.1 | 16.3 | ▲ 5.9 | ▲ 6.8 | 4.9 |
| 季節調整済指数 | | | | | | | | | | | |
| 令和3(2021)年7月 | 92.8 | 86.3 | 101.5 | 106.4 | 91.0 | 80.9 | 56.0 | 99.8 | 108.2 | 107.7 | 113.6 |
| 8月 | 89.0 | 84.0 | 96.6 | 98.4 | 92.4 | 79.3 | 50.2 | 103.2 | 101.0 | 100.2 | 112.6 |
| 9月 | 88.4 | 85.1 | 104.9 | 114.4 | 94.6 | 76.7 | 45.5 | 103.9 | 93.3 | 92.4 | 103.2 |
| 10月 | 89.8 | 85.4 | 100.1 | 104.0 | 92.7 | 80.0 | 37.6 | 109.9 | 96.9 | 95.5 | 110.0 |
| 11月 | 91.8 | 86.0 | 105.4 | 110.6 | 92.5 | 79.1 | 52.6 | 98.7 | 104.4 | 104.2 | 108.8 |
| 12月 | 89.9 | 84.0 | 101.6 | 106.0 | 92.6 | 77.8 | 49.7 | 98.1 | 102.8 | 102.2 | 109.9 |
| 令和4(2022)年1月 | 93.1 | 89.0 | 100.7 | 106.1 | 91.5 | 85.2 | 55.0 | 106.0 | 103.4 | 102.5 | 113.3 |
| 2月 | 89.5 | 81.3 | 94.7 | 96.6 | 90.3 | 76.3 | 51.9 | 95.9 | 105.7 | 105.3 | 111.8 |
| 3月 | 91.0 | 85.9 | 97.2 | 101.1 | 88.6 | 81.5 | 56.7 | 101.8 | 101.8 | 101.0 | 112.1 |
| 4月 | 91.7 | 86.0 | 101.5 | 100.9 | 99.1 | 81.1 | 63.2 | 94.8 | 104.2 | 103.8 | 111.5 |
| 5月 | 95.6 | 94.1 | 93.9 | 92.6 | 96.6 | 94.5 | 62.1 | 118.2 | 97.2 | 95.7 | 118.0 |
| 6月 | 91.8 | 85.2 | 102.1 | 103.3 | 99.4 | 80.1 | 61.5 | 93.3 | 102.3 | 101.2 | 119.2 |
| 7月 | 98.8 | 98.0 | 92.5 | 89.5 | 98.8 | 100.1 | 74.4 | 118.0 | 102.6 | 101.3 | 119.0 |
| 前月比(%) | 7.6 | 15.0 | ▲ 9.4 | ▲ 13.4 | ▲ 0.6 | 25.0 | 21.0 | 26.5 | 0.3 | 0.1 | ▲ 0.2 |

特殊分類別在庫指数

平成27(2015)年=100

| 特殊分類 | 鉱工業 | 最終 需要財 | 投資財 | | | 消費財 | 耐久 消費財 | 非耐久 消費財 | 生産財 | 鉱工業用 生産財 | その他用 生産財 |
|--------------|---------|-----------|--------|--------|-------|--------|-----------|------------|--------|-------------|-------------|
| | | | 投資財 | 資本財 | 建設財 | | | | | | |
| ウェイト | 10000.0 | 5342.2 | 2052.0 | 1656.0 | 396.0 | 3290.2 | 1915.0 | 1375.2 | 4657.8 | 4418.9 | 238.9 |
| 平成27(2015)年 | 91.2 | 85.7 | 86.9 | 83.0 | 103.2 | 85.0 | 78.4 | 94.0 | 97.6 | 98.7 | 76.6 |
| 28(2016)年 | 92.1 | 89.5 | 62.2 | 54.0 | 96.1 | 106.6 | 94.1 | 123.9 | 95.1 | 95.4 | 89.6 |
| 29(2017)年 | 95.1 | 94.1 | 62.4 | 53.7 | 98.9 | 113.9 | 92.5 | 143.7 | 96.2 | 97.3 | 75.7 |
| 30(2018)年 | 94.7 | 89.2 | 56.2 | 43.2 | 110.8 | 109.8 | 83.4 | 146.6 | 101.1 | 101.4 | 94.5 |
| 令和元(2019)年 | 95.3 | 89.7 | 57.1 | 46.8 | 100.2 | 110.1 | 70.3 | 165.5 | 101.8 | 101.5 | 106.3 |
| 2(2020)年 | 100.4 | 106.2 | 62.3 | 55.6 | 90.1 | 133.6 | 93.2 | 189.9 | 93.8 | 94.3 | 83.1 |
| 3(2021)年 | 119.8 | 134.4 | 85.7 | 83.7 | 94.2 | 164.8 | 116.0 | 232.8 | 103.0 | 103.6 | 90.9 |
| 原指数 | | | | | | | | | | | |
| 令和3(2021)年7月 | 116.8 | 131.7 | 77.7 | 75.4 | 87.6 | 165.3 | 126.3 | 219.6 | 99.8 | 99.8 | 99.4 |
| 8月 | 113.4 | 128.4 | 79.4 | 77.2 | 88.5 | 159.0 | 118.0 | 216.2 | 96.0 | 95.8 | 100.4 |
| 9月 | 111.5 | 122.3 | 81.0 | 78.2 | 92.4 | 148.1 | 103.1 | 210.7 | 99.2 | 98.1 | 118.5 |
| 10月 | 117.1 | 132.0 | 87.9 | 86.8 | 92.8 | 159.4 | 108.5 | 230.3 | 100.1 | 100.0 | 102.6 |
| 11月 | 118.1 | 132.7 | 88.4 | 87.9 | 90.3 | 160.3 | 115.1 | 223.2 | 101.3 | 101.9 | 90.6 |
| 12月 | 119.8 | 134.4 | 85.7 | 83.7 | 94.2 | 164.8 | 116.0 | 232.8 | 103.0 | 103.6 | 90.9 |
| 令和4(2022)年1月 | 128.9 | 148.8 | 90.1 | 89.1 | 94.4 | 185.4 | 150.3 | 234.3 | 106.1 | 106.6 | 97.1 |
| 2月 | 135.9 | 161.9 | 87.2 | 86.4 | 90.7 | 208.4 | 179.8 | 248.3 | 106.0 | 106.8 | 90.2 |
| 3月 | 133.0 | 159.5 | 91.0 | 90.8 | 92.0 | 202.1 | 169.7 | 247.4 | 102.7 | 104.4 | 71.5 |
| 4月 | 129.6 | 151.9 | 85.6 | 83.9 | 92.6 | 193.2 | 155.2 | 246.2 | 104.0 | 104.9 | 86.6 |
| 5月 | 141.2 | 172.9 | 83.4 | 81.1 | 92.9 | 228.7 | 212.7 | 251.0 | 104.9 | 105.8 | 88.5 |
| 6月 | 143.8 | 178.4 | 85.9 | 85.7 | 86.7 | 236.0 | 216.5 | 263.2 | 104.2 | 104.9 | 91.0 |
| 7月 | 140.9 | 169.6 | 91.6 | 93.0 | 85.5 | 218.3 | 200.1 | 243.6 | 108.0 | 109.0 | 88.5 |
| 前年同月比(%) | 20.6 | 28.8 | 17.9 | 23.3 | ▲ 2.4 | 32.1 | 58.4 | 10.9 | 8.2 | 9.2 | ▲ 11.0 |
| 季節調整済指数 | | | | | | | | | | | |
| 令和3(2021)年7月 | 105.3 | 111.4 | 72.4 | 68.9 | 86.3 | 142.6 | 96.1 | 207.8 | 98.7 | 99.3 | 90.7 |
| 8月 | 112.9 | 126.0 | 77.6 | 75.0 | 88.0 | 156.0 | 115.0 | 211.9 | 96.5 | 97.1 | 89.5 |
| 9月 | 117.6 | 133.1 | 82.0 | 80.3 | 91.1 | 165.2 | 122.7 | 220.2 | 100.5 | 100.1 | 105.0 |
| 10月 | 120.1 | 136.4 | 86.7 | 86.5 | 89.4 | 165.8 | 123.7 | 224.0 | 101.5 | 101.2 | 108.3 |
| 11月 | 120.6 | 139.1 | 89.8 | 90.7 | 88.2 | 168.6 | 128.9 | 227.5 | 100.9 | 100.3 | 111.6 |
| 12月 | 127.2 | 148.8 | 93.2 | 91.0 | 94.7 | 183.3 | 143.8 | 239.7 | 103.0 | 102.6 | 109.0 |
| 令和4(2022)年1月 | 131.5 | 155.0 | 88.5 | 87.5 | 94.0 | 195.3 | 160.7 | 246.0 | 105.8 | 106.2 | 97.7 |
| 2月 | 139.4 | 171.5 | 86.1 | 85.6 | 90.1 | 225.0 | 206.3 | 254.3 | 104.5 | 105.7 | 84.9 |
| 3月 | 140.4 | 173.6 | 97.5 | 99.0 | 95.8 | 220.0 | 207.6 | 246.7 | 105.2 | 106.8 | 74.2 |
| 4月 | 129.5 | 151.4 | 86.4 | 84.4 | 95.5 | 189.3 | 148.0 | 243.5 | 104.2 | 104.8 | 88.0 |
| 5月 | 132.9 | 156.3 | 81.5 | 77.9 | 94.4 | 201.5 | 165.6 | 250.0 | 104.0 | 105.0 | 88.4 |
| 6月 | 133.4 | 158.7 | 83.4 | 82.0 | 88.0 | 202.7 | 168.7 | 253.4 | 102.4 | 103.4 | 86.6 |
| 7月 | 127.0 | 143.5 | 85.4 | 85.0 | 84.3 | 188.3 | 152.3 | 230.5 | 106.8 | 108.4 | 80.7 |
| 前月比(%) | ▲ 4.8 | ▲ 9.6 | 2.4 | 3.7 | ▲ 4.2 | ▲ 7.1 | ▲ 9.7 | ▲ 9.0 | 4.3 | 4.8 | ▲ 6.8 |

特殊分類別在庫率指数

平成27(2015)年=100

| 特殊分類 | 鉱工業 | 最終 需要財 | 投資財 | | | 消費財 | 耐久 消費財 | 非耐久 消費財 | 生産財 | 鉱工業用 生産財 | その他用 生産財 |
|--------------|---------|-----------|--------|--------|-------|--------|-----------|------------|--------|-------------|-------------|
| | | | 投資財 | 資本財 | 建設財 | | | | | | |
| ウェイト | 10000.0 | 5342.2 | 2052.0 | 1656.0 | 396.0 | 3290.2 | 1915.0 | 1375.2 | 4657.8 | 4418.9 | 238.9 |
| 平成27(2015)年 | 100.0 | 100.0 | 100.0 | 100.0 | 100.0 | 100.0 | 100.0 | 100.0 | 100.0 | 100.0 | 100.0 |
| 28(2016)年 | 104.2 | 109.8 | 89.2 | 87.8 | 95.1 | 122.6 | 127.0 | 116.5 | 97.9 | 97.1 | 112.4 |
| 29(2017)年 | 97.5 | 103.1 | 77.3 | 73.5 | 93.7 | 119.1 | 103.7 | 140.5 | 91.1 | 91.9 | 76.4 |
| 30(2018)年 | 114.8 | 133.1 | 71.0 | 65.1 | 95.3 | 171.9 | 181.2 | 158.9 | 93.8 | 93.5 | 99.1 |
| 令和元(2019)年 | 120.5 | 136.7 | 77.5 | 70.8 | 105.6 | 173.6 | 173.7 | 173.5 | 102.0 | 102.2 | 98.9 |
| 2(2020)年 | 133.7 | 160.3 | 85.1 | 79.3 | 109.4 | 207.2 | 176.3 | 250.1 | 103.2 | 102.6 | 114.3 |
| 3(2021)年 | 138.9 | 171.8 | 85.2 | 83.3 | 93.5 | 225.7 | 189.4 | 276.4 | 101.3 | 102.1 | 86.2 |
| 原指数 | | | | | | | | | | | |
| 令和3(2021)年7月 | 125.6 | 152.6 | 79.3 | 76.0 | 93.1 | 198.3 | 167.1 | 241.8 | 94.6 | 95.0 | 87.8 |
| 8月 | 134.6 | 164.5 | 101.1 | 101.4 | 100.1 | 204.0 | 162.8 | 261.3 | 100.4 | 100.2 | 103.6 |
| 9月 | 131.1 | 157.0 | 81.1 | 77.3 | 97.0 | 204.3 | 194.0 | 218.6 | 101.5 | 100.9 | 110.8 |
| 10月 | 175.2 | 239.9 | 107.2 | 111.2 | 90.7 | 322.6 | 297.3 | 357.8 | 101.0 | 102.2 | 80.4 |
| 11月 | 140.8 | 178.0 | 100.5 | 103.1 | 89.4 | 226.4 | 192.4 | 273.8 | 98.2 | 99.5 | 74.4 |
| 12月 | 158.3 | 204.3 | 96.9 | 97.2 | 95.8 | 271.2 | 257.7 | 290.0 | 105.5 | 106.6 | 84.7 |
| 令和4(2022)年1月 | 222.8 | 320.7 | 119.8 | 123.5 | 104.5 | 445.9 | 477.0 | 402.7 | 110.4 | 111.0 | 100.2 |
| 2月 | 280.7 | 429.4 | 88.9 | 86.1 | 100.4 | 641.8 | 782.1 | 446.6 | 110.2 | 111.7 | 82.7 |
| 3月 | 202.6 | 298.6 | 88.6 | 87.6 | 92.6 | 429.5 | 496.8 | 335.8 | 92.6 | 94.6 | 55.7 |
| 4月 | 190.2 | 269.0 | 96.2 | 97.3 | 91.6 | 376.8 | 388.3 | 360.8 | 99.8 | 101.1 | 76.8 |
| 5月 | 311.7 | 483.9 | 105.0 | 105.2 | 104.1 | 720.2 | 967.8 | 375.4 | 114.3 | 115.8 | 85.8 |
| 6月 | 216.3 | 316.2 | 82.9 | 81.7 | 88.0 | 461.7 | 501.2 | 406.8 | 101.7 | 103.1 | 76.1 |
| 7月 | 184.0 | 247.9 | 98.7 | 99.8 | 94.0 | 341.0 | 382.3 | 283.5 | 110.8 | 112.7 | 74.7 |
| 前年同月比(%) | 46.5 | 62.5 | 24.5 | 31.3 | 1.0 | 72.0 | 128.8 | 17.2 | 17.1 | 18.6 | ▲ 14.9 |
| 季節調整済指数 | | | | | | | | | | | |
| 令和3(2021)年7月 | 112.5 | 136.2 | 84.9 | 83.3 | 93.0 | 172.3 | 126.2 | 247.8 | 98.4 | 99.5 | 81.3 |
| 8月 | 134.5 | 169.2 | 86.7 | 84.8 | 93.4 | 219.4 | 190.5 | 258.7 | 95.4 | 96.3 | 81.3 |
| 9月 | 152.0 | 196.8 | 91.4 | 90.5 | 95.8 | 264.5 | 242.3 | 272.3 | 103.6 | 103.8 | 106.0 |
| 10月 | 161.4 | 208.5 | 108.2 | 109.7 | 94.5 | 274.3 | 266.8 | 298.8 | 105.7 | 106.0 | 102.0 |
| 11月 | 143.2 | 180.5 | 95.0 | 93.8 | 95.3 | 232.9 | 207.6 | 271.3 | 99.4 | 99.2 | 103.5 |
| 12月 | 173.6 | 237.5 | 104.2 | 104.4 | 99.0 | 328.4 | 331.5 | 326.4 | 104.5 | 104.0 | 101.3 |
| 令和4(2022)年1月 | 200.7 | 284.6 | 86.8 | 84.1 | 100.9 | 417.0 | 462.4 | 376.3 | 99.5 | 100.5 | 82.8 |
| 2月 | 294.0 | 470.9 | 85.3 | 82.2 | 98.1 | 730.1 | 1051.5 | 429.4 | 105.9 | 107.5 | 77.3 |
| 3月 | 247.2 | 379.5 | 114.0 | 121.7 | 97.1 | 546.9 | 792.7 | 352.0 | 106.0 | 107.4 | 71.6 |
| 4月 | 198.9 | 278.1 | 97.0 | 98.3 | 94.2 | 390.3 | 368.2 | 410.9 | 104.1 | 105.4 | 82.7 |
| 5月 | 266.4 | 376.5 | 101.0 | 101.5 | 98.8 | 527.7 | 634.3 | 319.5 | 106.6 | 108.6 | 73.7 |
| 6月 | 209.2 | 303.5 | 100.9 | 107.3 | 87.2 | 415.7 | 412.6 | 404.7 | 101.5 | 103.7 | 68.8 |
| 7月 | 164.9 | 221.2 | 105.6 | 109.3 | 93.9 | 296.4 | 288.6 | 290.5 | 115.3 | 118.0 | 69.2 |
| 前月比(%) | ▲ 21.2 | ▲ 27.1 | 4.7 | 1.9 | 7.7 | ▲ 28.7 | ▲ 30.1 | ▲ 28.2 | 13.6 | 13.8 | 0.6 |

問い合わせ先

栃木県県民生活部統計課産業統計担当

電話 028(623)2250(直通)

E-mail tokeika@pref.tochigi.lg.jp

◆◇「とちぎの統計情報」(栃木県ホームページ内)◇◆

<https://www.pref.tochigi.lg.jp/c04/pref/toukei/toukei/top.html>

栃木県の賃金、労働時間及び雇用の動き

—毎月勤労統計調査地方調査結果—

令和4(2022)年7月

(令和2(2020)年平均=100)

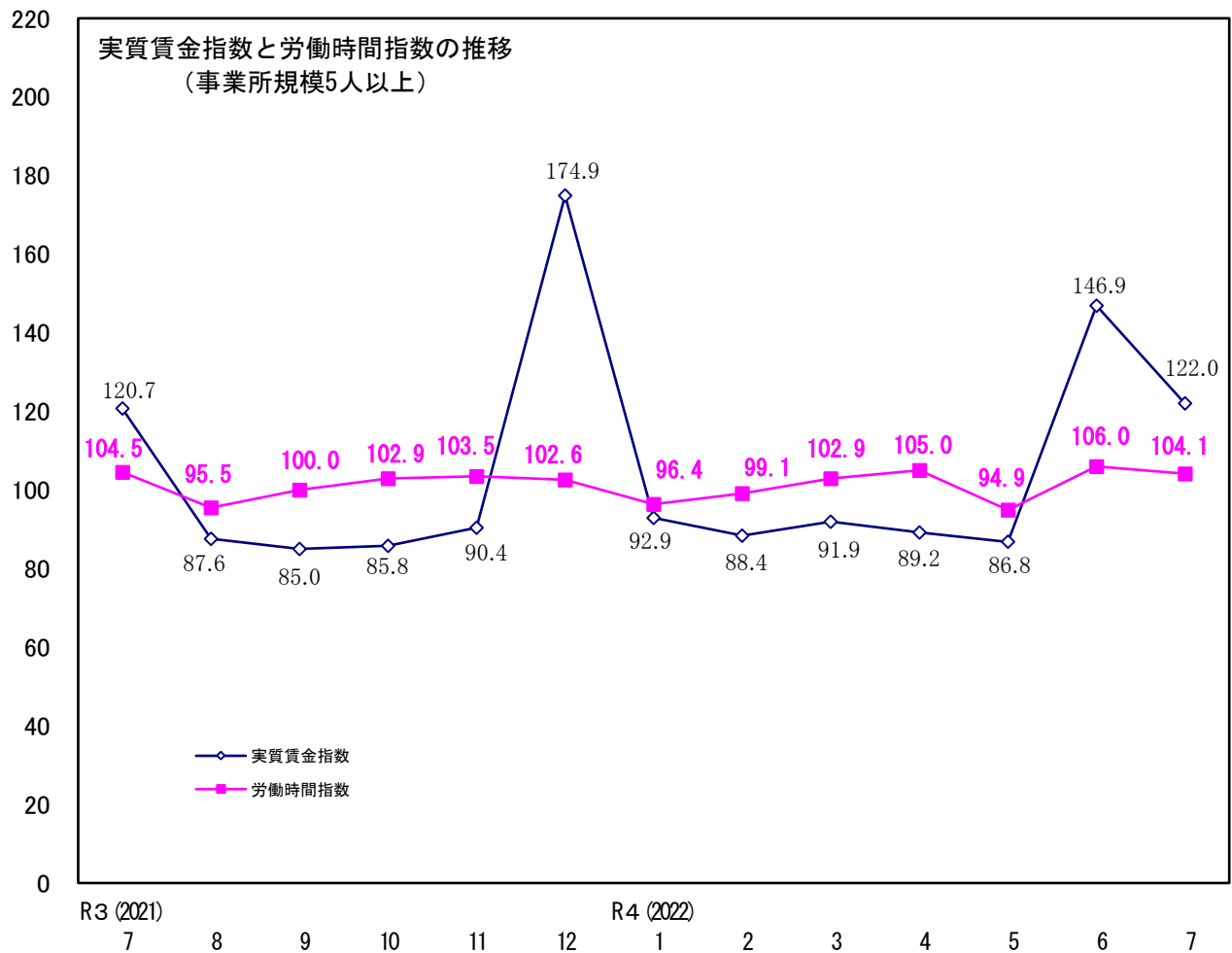

栃木県



利 用 上 の 注 意

1. この調査は、栃木県における労働者の賃金、労働時間及び雇用について、毎月の変化を明らかにするため、常用労働者数5人以上の事業所を対象として実施しています。
2. 調査結果の算定は、標本事業所からの報告を基にし、事業所規模5人以上の県内全ての事業所に対応するように推計したものです。
3. 事業所規模5人以上とは、第一種事業所(30人以上)及び第二種事業所(5~29人)を含む集計です。
4. 令和4(2022)年1月分から指数は令和2(2020)年平均=100としています。これに伴い、令和4(2022)年1月分以降と比較できるように、令和3(2021)年12月分までの指数を令和2(2020)年平均が100となるように改訂しています。ただし、令和3(2021)年12月分までの増減率は、平成27(2015)年基準指数で計算したものとしますので、改訂後の指数で計算した場合と必ずしも一致しません。
5. 平成30(2018)年から、調査事業所のうち30人以上の抽出方法は、従来の2~3年に一度行う総入替え方式から、毎年1月分調査時に行う部分入替え方式に変更しています。
6. 賃金、労働時間とその増減率は、総入れ替え方式の時に行っていた過去に遡った改訂は行いません。常用雇用指数とその増減率は、平成30(2018)年1月分から平成26年経済センサス-基礎調査による常用雇用者数(常用労働者数)を労働者数推計のベンチマークとして改訂を行っています。
7. 平成29(2017)年1月分から、日本標準産業分類(平成25(2013)年10月改定)に基づき表章しています。ただし、表章産業の名称に変更はなく、平成28(2016)年以前の結果と単純に接続させています。
8. 統計表について
 - (1) 前月比、前年比及び前年同月比は、原則として指数の対増減率(%)で、指数が作成できない場合は、実数により計算しています。
 - (2) 統計表欄の×印は標本事業所数がない又は少ないため公表しないことを示します。
なお、「調査産業計」には、非公表産業も含まれています。
 - (3) 入職(離職)率とは、前月末労働者数に対する月間の増加(減少)労働者の割合(%)です。
 - (4) パートタイム労働者比率とは、常用労働者に占めるパートタイム労働者の割合(%)のことです。

参 考

1 給 与

| | | | | |
|--------|---|---|---|--------------------------------|
| 現金給与総額 | = | きまって支給する給与 | + | 特別に支払われた給与 |
| | | (あらかじめ定められている方法によって算定、支給される給与で超過労働給与を含む。) | | (一時的又は突発的理由に基づいて支払われた給与、賞与など。) |

| | | | | |
|------------|---|-------|---|-----------------|
| きまって支給する給与 | = | 所定内給与 | + | 超過労働給与(超過勤務手当等) |
|------------|---|-------|---|-----------------|

2 労働時間

| | | | | |
|--------|---|---------|---|-----------------|
| 総実労働時間 | = | 所定内労働時間 | + | 所定外労働時間 |
| | | | | (早出、残業、休日出勤など。) |

3 労働者

| | | | | |
|-----------------------------------|---|-------------|---|---|
| 常用労働者 | = | 一般労働者 | + | パートタイム労働者 |
| (期間を定めず、又は1か月を超える期間を定めて雇用される者など。) | | (正規従業員、正社員) | | (1日の所定労働時間が短い者、あるいは、1週間の所定労働日数が一般の労働者より少ない者。) |

調査結果の概要

1 賃金の動き

(事業所規模5人以上)

7月の現金給与総額、きまって支給する給与については以下のとおりです。

| 項目 | 本県の調査結果 | | 全国の調査結果確報(参考)※ | |
|-------------------|-----------|-------|----------------|---------|
| | 数値 | 前年同月比 | 数値 | 前年同月比 |
| 常用労働者1人平均月間現金給与総額 | 376,600 円 | | 376,028 円 | |
| 名目賃金指数 | 124.4 | 3.8 % | 118.1 | 1.3 % |
| 実質賃金指数 | 122.0 | 1.1 % | 115.0 | ▲ 1.8 % |
| きまって支給する給与 | 269,879 円 | | 268,185 円 | |
| 名目賃金指数 | 106.6 | 5.2 % | 102.2 | 1.2 % |
| 特別に支払われた給与 | 106,721 円 | | 107,843 円 | |

※ 全国の数値は全国調査の結果であり、都道府県別の調査結果ではありませんのでご注意ください。

栃木県の賃金指数対前年同月比の推移—事業所規模5人以上の調査産業計

(令和2(2020)年平均=100)

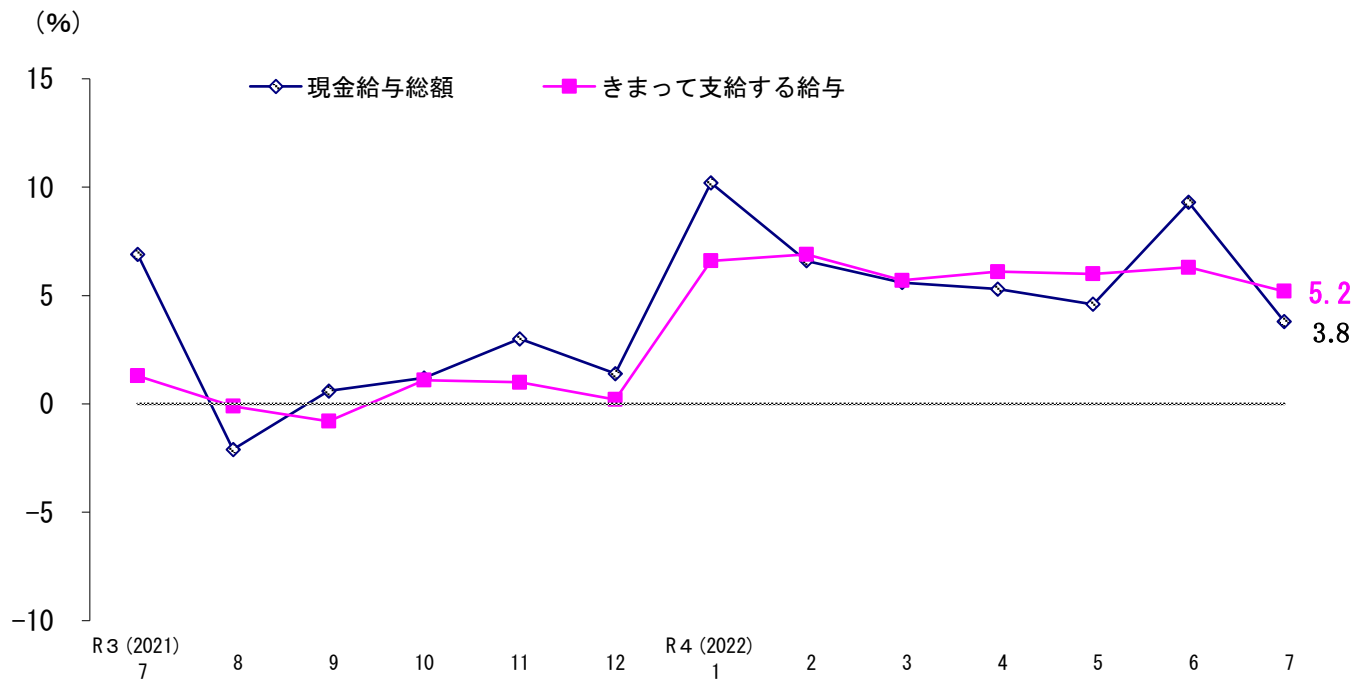

※「現金給与総額」とは、賃金、給料、手当、賞与等名称を問わず、労働の対償(使用者が労働者に支払う、労働に対する報酬)として通貨で支払われるものです。(=きまって支給する給与+特別に支払われた給与)

※「きまって支給する給与」とは、基本給、家族手当、超過勤務手当、通勤手当など労働協約、就業規則等によって、あらかじめ算定方法が定められ算定、支給される給与のことです。

※「特別に支払われた給与」とは、賞与や結婚手当、3か月を超える期間ごとに支払われる給与等のことです。

※「名目賃金」とは、物価の水準の変動を加味しない、通貨で支払われた賃金そのものです。

※「実質賃金」とは、名目賃金を消費者物価指数で割ることによって得られる指標であり、その地域での購買力がわかります。

2 労働時間の動き (事業所規模5人以上)

7月の総実労働時間、所定内、所定外労働時間については以下のとおりです。

| 項目 | 本県の調査結果 | | 全国の調査結果確報(参考)※ | |
|-------------------|----------|---------|----------------|---------|
| | 数値 | 前年同月比・差 | 数値 | 前年同月比・差 |
| 常用労働者1人平均月間総実労働時間 | 146.8 時間 | | 139.9 時間 | |
| 指数 | 104.1 | ▲ 0.4 % | 103.6 | ▲ 0.1 % |
| 所定内労働時間 | 135.3 時間 | | 129.7 時間 | |
| 指数 | 103.0 | ▲ 1.0 % | 103.0 | ▲ 0.5 % |
| 所定外労働時間 | 11.5 時間 | | 10.2 時間 | |
| 指数 | 119.8 | 7.9 % | 110.9 | 3.9 % |
| 出勤日数 | 18.6 日 | ▲ 0.3 日 | 18.1 日 | ▲ 0.2 日 |

※ 労働時間については前年同月比を、出勤日数は差を使用しています。

※ 全国の数値は全国調査の結果であり、都道府県別の調査結果ではありませんのでご注意ください。

栃木県の労働時間指数対前年同月比の推移—事業所規模5人以上の調査産業計—

(令和2(2020)年平均=100)

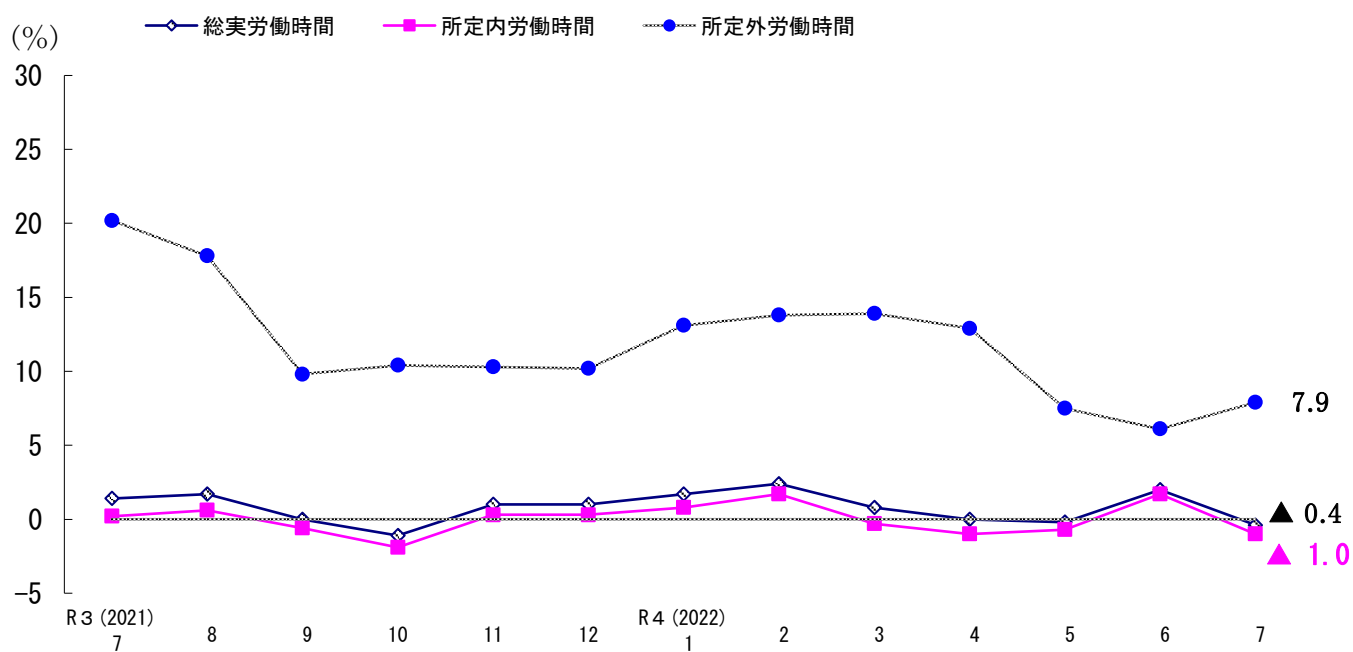

※「総実労働時間」とは、調査期間中に労働者が実際に労働した時間数です。休憩時間は給与が支給されている、いないにかかわらず除かれます。(=所定内労働時間数+所定外労働時間数)

※「所定内労働時間数」とは、就業規則等で定められている始業時間から終業時間間の実労働時間数のことです。

※「所定外労働時間数」とは、早出、残業、休日出勤等の実労働時間数のことです。

※「出勤日数」とは、調査期間中に労働者が実際に出勤した日数です。有給休暇等は出勤日とはしていません。

3 雇用の動き

(事業所規模5人以上)

7月の常用労働者の雇用の動きは以下のとおりです。

| 項目 | 本県の調査結果 | | 全国の調査結果確報(参考)※ | |
|-------------|-----------|-----------|----------------|-----------|
| | 数値 | 前年同月比・差 | 数値 | 前年同月比・差 |
| 常用労働者数 | 739,350 人 | | | |
| 常用雇用指数 | 102.4 | 1.3 % | 102.6 | 1.1 % |
| パートタイム労働者数 | 219,209 人 | | | |
| 雇用労働者に占める割合 | 29.6 % | 0.8 ポイント | 31.52 % | 0.29 ポイント |
| 入職率 | 1.74 % | 0.05 ポイント | 1.92 % | 0.17 ポイント |
| 離職率 | 2.24 % | 0.67 ポイント | 1.76 % | 0.16 ポイント |

※ 常用雇用指数については前年同月比を、その他は差を使用しています。

※ 全国の数値は全国調査の結果であり、都道府県別の調査結果ではありませんのでご注意ください。

栃木県の常用雇用指数対前年同月比の推移—事業所規模5人以上の調査産業計および製造業

(令和2(2020)年平均=100)

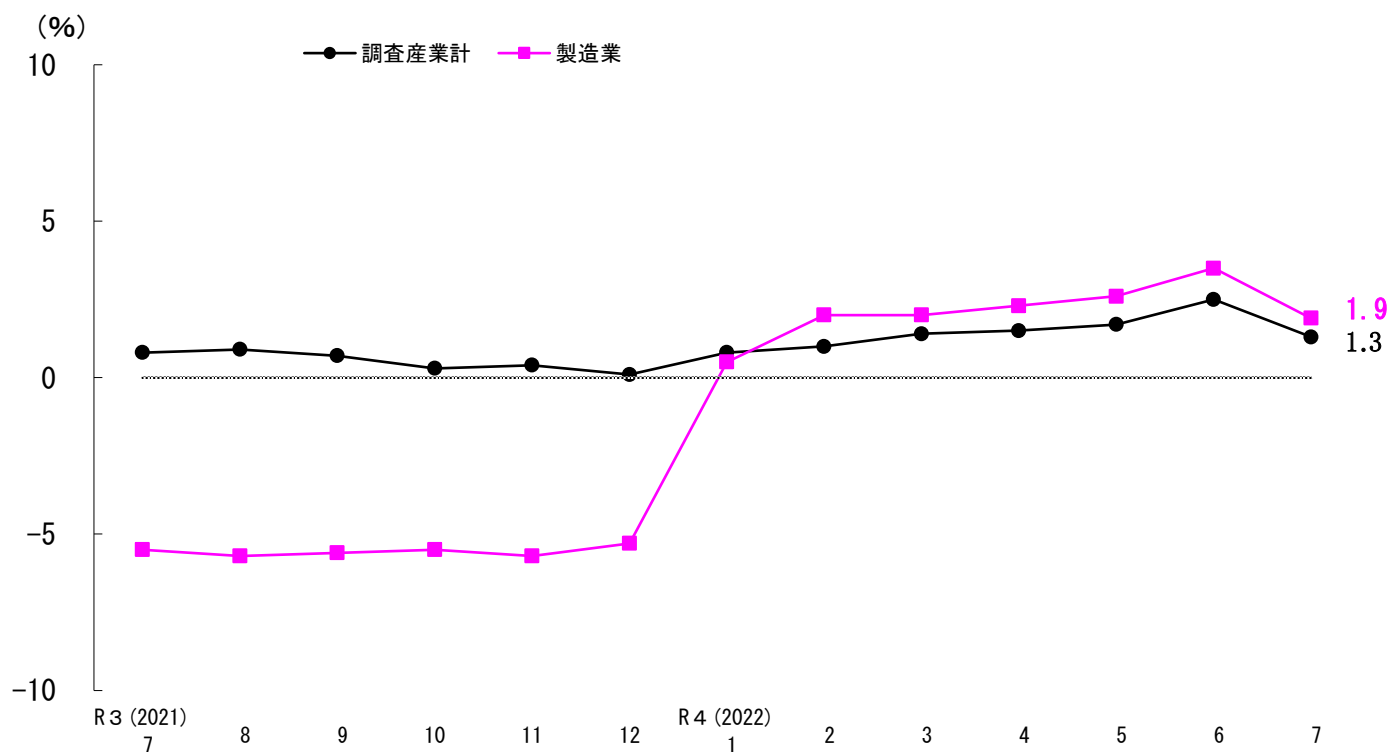

※「常用労働者」とは、主に、期間を定めず、又は1か月を超える期間を定めて雇われている労働者のことです。
(=一般労働者+パートタイム労働者)

※「パートタイム労働者」とは、常用労働者のうち、一日の労働時間が一般の労働者より短い、又は一週の所定労働日数が一般の労働者より少ない者のことです。

※「一般労働者」とは、常用労働者のうちパートタイム労働者以外の者のことです。

※「入職率」「離職率」とは、調査期間中に増(入職)、減(離職)した労働者の割合です。

4 就業形態別の賃金、労働時間及び雇用の動き

(事業所規模5人以上)

7月の就業形態別の状況については以下のとおりです。

(現金給与総額、総実労働時間、出勤日数は1人平均)

○一般労働者

| | | | |
|----------|----------|---------|-------------|
| 月間現金給与総額 | 487,240円 | (前年同月比) | 4.8%増加) |
| 月間総実労働時間 | 170.8時間 | (前年同月比) | 0.3%増加) |
| 出勤日数 | 19.9日 | (前年同月差) | 0.2日減少) |
| 入職率 | 1.25% | (前年同月差) | 0.04ポイント上昇) |
| 離職率 | 2.14% | (前年同月差) | 0.79ポイント上昇) |

○パートタイム労働者

| | | | |
|----------|----------|---------|-------------|
| 月間現金給与総額 | 112,352円 | (前年同月比) | 3.1%増加) |
| 月間総実労働時間 | 89.4時間 | (前年同月比) | 0.4%減少) |
| 出勤日数 | 15.5日 | (前年同月差) | 0.4日減少) |
| 入職率 | 2.94% | (前年同月差) | 0.07ポイント上昇) |
| 離職率 | 2.47% | (前年同月差) | 0.38ポイント上昇) |

就業形態別賃金の動き(前年同月比)ー事業所規模5人以上の調査産業計ー

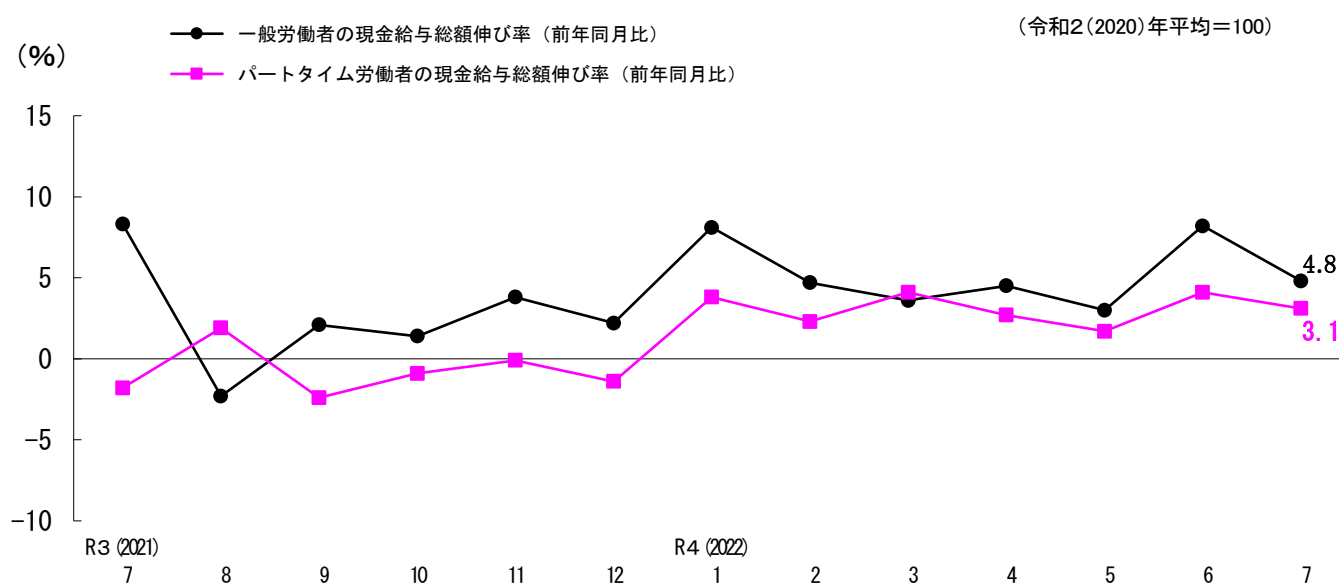

就業形態別労働時間の動き(前年同月比)ー事業所規模5人以上の調査産業計ー

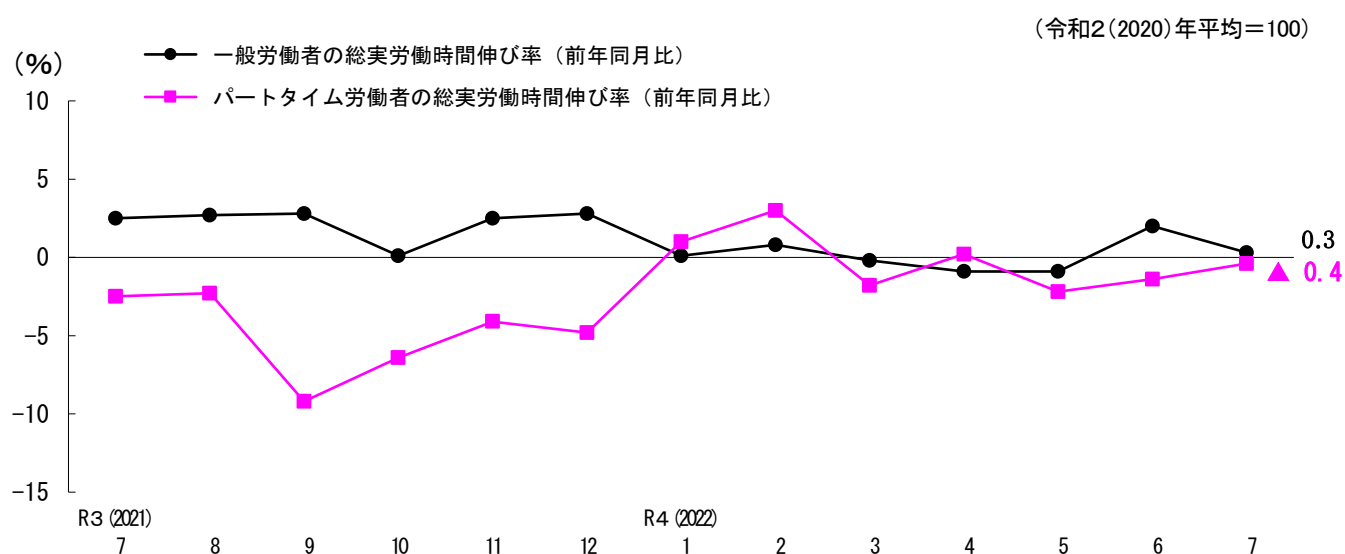

第1表 常用労働者1人平均の月間現金給与額

令和4(2022)年7月

| 産 業 項 目 | 現 金 給 与 総 額 | | | きまって支給する給与 | | | 所定内 給 与 | 超過労働 給 与 | 特別に支払われた給与 | | |
|--------------------|-------------|---------|---------|------------|---------|---------|------------|-------------|------------|---------|---------|
| | 計 | 男 | 女 | 計 | 男 | 女 | | | 計 | 男 | 女 |
| (事業所規模5人以上) | 円 | 円 | 円 | 円 | 円 | 円 | 円 | 円 | 円 | 円 | 円 |
| 調 査 産 業 計 | 376,600 | 491,619 | 232,523 | 269,879 | 334,917 | 188,410 | 248,093 | 21,786 | 106,721 | 156,702 | 44,113 |
| 鉱業, 採石業, 砂利採取業 | × | × | × | × | × | × | × | × | × | × | × |
| 建 設 業 | 503,819 | 559,918 | 283,778 | 361,347 | 398,788 | 214,490 | 346,943 | 14,404 | 142,472 | 161,130 | 69,288 |
| 製 造 業 | 518,229 | 597,614 | 282,924 | 334,547 | 379,736 | 200,601 | 295,321 | 39,226 | 183,682 | 217,878 | 82,323 |
| 電気・ガス・熱供給・水道業 | 477,843 | 493,796 | 371,019 | 448,699 | 465,631 | 335,319 | 378,306 | 70,393 | 29,144 | 28,165 | 35,700 |
| 情 報 通 信 業 | 483,241 | 539,594 | 318,983 | 362,156 | 392,979 | 272,313 | 336,672 | 25,484 | 121,085 | 146,615 | 46,670 |
| 運 輸 業, 郵 便 業 | 445,532 | 477,456 | 291,366 | 295,130 | 315,554 | 196,499 | 263,876 | 31,254 | 150,402 | 161,902 | 94,867 |
| 卸 売 業, 小 売 業 | 334,323 | 504,379 | 195,205 | 222,644 | 311,506 | 149,948 | 210,063 | 12,581 | 111,679 | 192,873 | 45,257 |
| 金 融 業, 保 険 業 | 313,203 | 461,401 | 240,836 | 300,796 | 434,794 | 235,363 | 285,833 | 14,963 | 12,407 | 26,607 | 5,473 |
| 不 動 産 業, 物 品 賃 貸 業 | 476,314 | 608,863 | 274,394 | 368,288 | 470,841 | 212,062 | 349,921 | 18,367 | 108,026 | 138,022 | 62,332 |
| 学術研究, 専門・技術サービス業 | 582,867 | 644,154 | 321,320 | 331,753 | 359,173 | 214,736 | 304,257 | 27,496 | 251,114 | 284,981 | 106,584 |
| 宿泊業, 飲食サービス業 | 115,739 | 146,436 | 97,422 | 107,315 | 129,867 | 93,858 | 101,479 | 5,836 | 8,424 | 16,569 | 3,564 |
| 生活関連サービス業, 娯楽業 | 192,029 | 246,240 | 134,823 | 178,667 | 223,418 | 131,443 | 163,686 | 14,981 | 13,362 | 22,822 | 3,380 |
| 教 育, 学 習 支 援 業 | 327,349 | 362,220 | 297,171 | 312,603 | 340,670 | 288,313 | 297,591 | 15,012 | 14,746 | 21,550 | 8,858 |
| 医 療, 福 祉 | 326,548 | 425,610 | 297,343 | 263,093 | 351,515 | 237,025 | 249,963 | 13,130 | 63,455 | 74,095 | 60,318 |
| 複 合 サ ー ビ ス 事 業 | 288,426 | 357,087 | 218,472 | 243,585 | 308,391 | 177,558 | 230,194 | 13,391 | 44,841 | 48,696 | 40,914 |
| サービス業(他に分類されないもの) | 261,438 | 328,348 | 174,436 | 219,735 | 264,510 | 161,514 | 202,657 | 17,078 | 41,703 | 63,838 | 12,922 |
| (うち事業所規模30人以上) | | | | | | | | | | | |
| 調 査 産 業 計 | 422,026 | 537,348 | 255,601 | 295,095 | 355,356 | 208,130 | 267,466 | 27,629 | 126,931 | 181,992 | 47,471 |
| 鉱業, 採石業, 砂利採取業 | × | × | × | × | × | × | × | × | × | × | × |
| 建 設 業 | 536,754 | 574,579 | 350,475 | 364,139 | 387,121 | 250,956 | 344,369 | 19,770 | 172,615 | 187,458 | 99,519 |
| 製 造 業 | 557,703 | 617,650 | 329,494 | 355,195 | 389,327 | 225,259 | 310,497 | 44,698 | 202,508 | 228,323 | 104,235 |
| 電気・ガス・熱供給・水道業 | 547,531 | 568,972 | 418,658 | 508,548 | 530,950 | 373,901 | 421,410 | 87,138 | 38,983 | 38,022 | 44,757 |
| 情 報 通 信 業 | 484,898 | 524,778 | 364,490 | 403,384 | 431,469 | 318,587 | 369,517 | 33,867 | 81,514 | 93,309 | 45,903 |
| 運 輸 業, 郵 便 業 | 511,339 | 578,671 | 294,034 | 286,675 | 317,316 | 187,786 | 250,222 | 36,453 | 224,664 | 261,355 | 106,248 |
| 卸 売 業, 小 売 業 | 250,991 | 402,772 | 162,052 | 197,752 | 287,788 | 144,994 | 189,007 | 8,745 | 53,239 | 114,984 | 17,058 |
| 金 融 業, 保 険 業 | 320,737 | 476,729 | 238,181 | 320,053 | 475,468 | 237,803 | 297,499 | 22,554 | 684 | 1,261 | 378 |
| 不 動 産 業, 物 品 賃 貸 業 | 245,973 | 414,988 | 184,521 | 169,387 | 254,220 | 138,542 | 163,232 | 6,155 | 76,586 | 160,768 | 45,979 |
| 学術研究, 専門・技術サービス業 | 651,130 | 682,873 | 402,361 | 352,732 | 366,619 | 243,901 | 320,038 | 32,694 | 298,398 | 316,254 | 158,460 |
| 宿泊業, 飲食サービス業 | 143,532 | 190,035 | 122,862 | 130,835 | 167,483 | 114,546 | 124,044 | 6,791 | 12,697 | 22,552 | 8,316 |
| 生活関連サービス業, 娯楽業 | 195,966 | 266,766 | 132,938 | 176,763 | 231,789 | 127,778 | 159,179 | 17,584 | 19,203 | 34,977 | 5,160 |
| 教 育, 学 習 支 援 業 | 377,504 | 412,492 | 350,720 | 354,444 | 376,436 | 337,609 | 347,516 | 6,928 | 23,060 | 36,056 | 13,111 |
| 医 療, 福 祉 | 351,438 | 456,990 | 311,400 | 283,975 | 370,420 | 251,184 | 266,899 | 17,076 | 67,463 | 86,570 | 60,216 |
| 複 合 サ ー ビ ス 事 業 | 319,193 | 364,801 | 242,041 | 271,361 | 313,781 | 199,602 | 254,203 | 17,158 | 47,832 | 51,020 | 42,439 |
| サービス業(他に分類されないもの) | 255,833 | 331,685 | 168,933 | 209,601 | 256,654 | 155,694 | 190,944 | 18,657 | 46,232 | 75,031 | 13,239 |

第2表 常用労働者1人平均の出勤日数及び月間労働時間

令和4(2022)年7月

| 産 業 | 出 勤 日 数 | | | 総 実 労 働 時 間 | | | 所 定 内 労 働 時 間 | | | 所 定 外 労 働 時 間 | | |
|---------------------------------|---------|------|------|-------------|-------|-------|---------------|-------|-------|---------------|------|------|
| | 計 | 男 | 女 | 計 | 男 | 女 | 計 | 男 | 女 | 計 | 男 | 女 |
| (事業所規模5人以上) | 日 | 日 | 日 | 時間 | 時間 | 時間 | 時間 | 時間 | 時間 | 時間 | 時間 | 時間 |
| 調 査 産 業 計 | 18.6 | 19.4 | 17.6 | 146.8 | 164.4 | 124.8 | 135.3 | 147.9 | 119.5 | 11.5 | 16.5 | 5.3 |
| 鉱 業 , 採 石 業 , 砂 利 採 取 業 | × | × | × | × | × | × | × | × | × | × | × | × |
| 建 設 業 | 21.6 | 21.7 | 21.0 | 173.4 | 180.1 | 147.4 | 164.1 | 169.0 | 145.1 | 9.3 | 11.1 | 2.3 |
| 製 造 業 | 19.5 | 19.8 | 18.8 | 168.5 | 176.8 | 144.0 | 151.5 | 156.8 | 135.8 | 17.0 | 20.0 | 8.2 |
| 電 気 ・ ガ ス ・ 熱 供 給 ・ 水 道 業 | 19.2 | 19.2 | 19.6 | 160.5 | 161.5 | 153.6 | 143.3 | 142.9 | 145.6 | 17.2 | 18.6 | 8.0 |
| 情 報 通 信 業 | 20.4 | 20.7 | 19.6 | 174.6 | 178.6 | 162.8 | 162.8 | 166.9 | 150.9 | 11.8 | 11.7 | 11.9 |
| 運 輸 業 , 郵 便 業 | 21.6 | 21.8 | 20.4 | 191.1 | 199.4 | 150.7 | 160.0 | 164.3 | 139.3 | 31.1 | 35.1 | 11.4 |
| 卸 売 業 , 小 売 業 | 18.7 | 19.5 | 18.0 | 136.9 | 157.6 | 120.0 | 129.3 | 145.4 | 116.1 | 7.6 | 12.2 | 3.9 |
| 金 融 業 , 保 険 業 | 18.8 | 20.2 | 18.2 | 146.4 | 172.3 | 133.8 | 139.4 | 162.1 | 128.3 | 7.0 | 10.2 | 5.5 |
| 不 動 産 業 , 物 品 賃 貸 業 | 20.3 | 21.2 | 18.8 | 164.3 | 180.7 | 139.3 | 149.8 | 159.1 | 135.7 | 14.5 | 21.6 | 3.6 |
| 学 術 研 究 , 専 門 ・ 技 術 サ ー ビ ス 業 | 18.2 | 18.3 | 17.9 | 165.0 | 170.7 | 140.3 | 149.8 | 153.8 | 132.3 | 15.2 | 16.9 | 8.0 |
| 宿 泊 業 , 飲 食 サ ー ビ ス 業 | 14.5 | 14.4 | 14.6 | 87.6 | 93.4 | 84.1 | 83.1 | 87.8 | 80.3 | 4.5 | 5.6 | 3.8 |
| 生 活 関 連 サ ー ビ ス 業 , 娯 楽 業 | 18.1 | 19.3 | 16.9 | 126.8 | 140.7 | 112.2 | 120.5 | 130.9 | 109.5 | 6.3 | 9.8 | 2.7 |
| 教 育 , 学 習 支 援 業 | 18.2 | 18.9 | 17.7 | 141.9 | 147.7 | 136.9 | 131.0 | 134.4 | 128.0 | 10.9 | 13.3 | 8.9 |
| 医 療 , 福 祉 | 17.7 | 17.9 | 17.7 | 129.2 | 133.2 | 127.9 | 125.0 | 128.2 | 124.0 | 4.2 | 5.0 | 3.9 |
| 複 合 サ ー ビ ス 事 業 | 18.9 | 19.2 | 18.6 | 141.5 | 155.8 | 126.8 | 133.0 | 143.7 | 122.0 | 8.5 | 12.1 | 4.8 |
| サ ー ビ ス 業 (他 に 分 類 さ れ な い も の) | 18.3 | 19.0 | 17.4 | 144.7 | 157.8 | 127.7 | 134.0 | 143.3 | 122.0 | 10.7 | 14.5 | 5.7 |
| (うち事業所規模30人以上) | | | | | | | | | | | | |
| 調 査 産 業 計 | 18.7 | 19.2 | 18.1 | 153.1 | 167.6 | 132.2 | 139.8 | 149.4 | 125.9 | 13.3 | 18.2 | 6.3 |
| 鉱 業 , 採 石 業 , 砂 利 採 取 業 | × | × | × | × | × | × | × | × | × | × | × | × |
| 建 設 業 | 20.0 | 20.0 | 19.8 | 175.3 | 177.8 | 162.6 | 160.7 | 162.1 | 153.8 | 14.6 | 15.7 | 8.8 |
| 製 造 業 | 19.6 | 19.6 | 19.4 | 173.2 | 177.6 | 156.0 | 154.3 | 156.6 | 145.2 | 18.9 | 21.0 | 10.8 |
| 電 気 ・ ガ ス ・ 熱 供 給 ・ 水 道 業 | 19.5 | 19.5 | 19.8 | 167.1 | 168.5 | 159.2 | 146.9 | 146.6 | 149.1 | 20.2 | 21.9 | 10.1 |
| 情 報 通 信 業 | 20.6 | 20.6 | 20.4 | 176.0 | 179.2 | 166.4 | 162.3 | 165.4 | 152.8 | 13.7 | 13.8 | 13.6 |
| 運 輸 業 , 郵 便 業 | 21.1 | 21.3 | 20.3 | 187.4 | 199.8 | 147.4 | 156.3 | 162.6 | 135.8 | 31.1 | 37.2 | 11.6 |
| 卸 売 業 , 小 売 業 | 18.9 | 19.1 | 18.8 | 130.0 | 147.1 | 120.0 | 124.3 | 138.3 | 116.1 | 5.7 | 8.8 | 3.9 |
| 金 融 業 , 保 険 業 | 19.0 | 20.4 | 18.2 | 150.7 | 182.3 | 133.9 | 142.1 | 169.0 | 127.8 | 8.6 | 13.3 | 6.1 |
| 不 動 産 業 , 物 品 賃 貸 業 | 18.5 | 19.3 | 18.1 | 126.5 | 144.7 | 119.8 | 123.9 | 140.9 | 117.7 | 2.6 | 3.8 | 2.1 |
| 学 術 研 究 , 専 門 ・ 技 術 サ ー ビ ス 業 | 18.0 | 18.1 | 17.8 | 169.9 | 172.4 | 150.0 | 152.4 | 154.3 | 137.0 | 17.5 | 18.1 | 13.0 |
| 宿 泊 業 , 飲 食 サ ー ビ ス 業 | 15.6 | 14.5 | 16.1 | 102.3 | 107.5 | 100.1 | 97.0 | 99.2 | 96.1 | 5.3 | 8.3 | 4.0 |
| 生 活 関 連 サ ー ビ ス 業 , 娯 楽 業 | 17.8 | 18.9 | 16.9 | 127.7 | 145.3 | 112.0 | 120.0 | 132.5 | 108.8 | 7.7 | 12.8 | 3.2 |
| 教 育 , 学 習 支 援 業 | 17.0 | 17.2 | 16.9 | 127.6 | 126.7 | 128.3 | 119.5 | 119.3 | 119.6 | 8.1 | 7.4 | 8.7 |
| 医 療 , 福 祉 | 17.8 | 18.1 | 17.8 | 135.0 | 137.6 | 134.1 | 130.6 | 131.6 | 130.2 | 4.4 | 6.0 | 3.9 |
| 複 合 サ ー ビ ス 事 業 | 19.4 | 19.4 | 19.5 | 150.7 | 159.4 | 136.0 | 140.2 | 146.5 | 129.6 | 10.5 | 12.9 | 6.4 |
| サ ー ビ ス 業 (他 に 分 類 さ れ な い も の) | 17.9 | 18.6 | 17.2 | 142.7 | 156.5 | 127.0 | 131.4 | 140.9 | 120.6 | 11.3 | 15.6 | 6.4 |

第3表 常用労働者数及びパートタイム労働者比率

令和4(2022)年7月

| 産業 | 前月末推計労働者数 | | | 本月中の増加推計労働者数 | | | 本月中の減少推計労働者数 | | | 本月末推計労働者数 | | | パートタイム労働者比率 | | |
|-------------------|-----------|---------|---------|--------------|-------|-------|--------------|-------|-------|-----------|---------|---------|-------------|------|------|
| | 計 | 男 | 女 | 計 | 男 | 女 | 計 | 男 | 女 | 計 | 男 | 女 | 計 | 男 | 女 |
| (事業所規模5人以上) | 人 | 人 | 人 | 人 | 人 | 人 | 人 | 人 | 人 | 人 | 人 | 人 | % | % | % |
| 調査産業計 | 743,040 | 413,526 | 329,514 | 12,947 | 6,066 | 6,881 | 16,637 | 8,793 | 7,844 | 739,350 | 410,799 | 328,551 | 29.6 | 13.5 | 49.8 |
| 鉱業，採石業，砂利採取業 | × | × | × | × | × | × | × | × | × | × | × | × | × | × | × |
| 建設業 | 31,293 | 25,156 | 6,137 | 684 | 39 | 645 | 1,155 | 855 | 300 | 30,822 | 24,340 | 6,482 | 7.5 | 1.3 | 30.6 |
| 製造業 | 194,593 | 145,455 | 49,138 | 1,841 | 1,108 | 733 | 1,649 | 865 | 784 | 194,785 | 145,698 | 49,087 | 12.3 | 3.9 | 37.3 |
| 電気・ガス・熱供給・水道業 | 2,765 | 2,408 | 357 | 13 | 11 | 2 | 48 | 46 | 2 | 2,730 | 2,373 | 357 | 9.8 | 8.0 | 21.6 |
| 情報通信業 | 6,543 | 4,877 | 1,666 | 57 | 2 | 55 | 99 | 44 | 55 | 6,501 | 4,835 | 1,666 | 4.2 | 1.4 | 12.4 |
| 運輸業，郵便業 | 42,030 | 34,826 | 7,204 | 758 | 688 | 70 | 890 | 810 | 80 | 41,898 | 34,704 | 7,194 | 12.7 | 5.6 | 46.8 |
| 卸売業，小売業 | 112,404 | 50,410 | 61,994 | 2,869 | 1,526 | 1,343 | 3,718 | 1,572 | 2,146 | 111,555 | 50,364 | 61,191 | 48.5 | 20.4 | 71.6 |
| 金融業，保険業 | 15,592 | 5,108 | 10,484 | 83 | 41 | 42 | 273 | 88 | 185 | 15,402 | 5,061 | 10,341 | 13.7 | 2.8 | 19.0 |
| 不動産業，物品賃貸業 | 6,280 | 3,801 | 2,479 | 12 | 0 | 12 | 99 | 72 | 27 | 6,193 | 3,729 | 2,464 | 23.4 | 8.2 | 46.5 |
| 学術研究，専門・技術サービス業 | 31,147 | 25,319 | 5,828 | 198 | 119 | 79 | 1,020 | 955 | 65 | 30,325 | 24,483 | 5,842 | 7.4 | 2.3 | 28.8 |
| 宿泊業，飲食サービス業 | 66,445 | 24,683 | 41,762 | 4,286 | 1,773 | 2,513 | 2,160 | 684 | 1,476 | 68,571 | 25,772 | 42,799 | 82.3 | 72.5 | 88.2 |
| 生活関連サービス業，娯楽業 | 27,402 | 14,099 | 13,303 | 257 | 73 | 184 | 529 | 272 | 257 | 27,130 | 13,900 | 13,230 | 42.9 | 30.9 | 55.6 |
| 教育，学習支援業 | 40,948 | 18,980 | 21,968 | 22 | 3 | 19 | 98 | 4 | 94 | 40,872 | 18,979 | 21,893 | 21.1 | 18.4 | 23.4 |
| 医療，福祉 | 103,935 | 23,671 | 80,264 | 750 | 211 | 539 | 1,626 | 423 | 1,203 | 103,059 | 23,459 | 79,600 | 34.2 | 24.5 | 37.1 |
| 複合サービス事業 | 6,055 | 3,069 | 2,986 | 129 | 33 | 96 | 15 | 2 | 13 | 6,169 | 3,100 | 3,069 | 27.3 | 9.0 | 45.7 |
| サービス業（他に分類されないもの） | 55,480 | 31,551 | 23,929 | 988 | 439 | 549 | 3,258 | 2,101 | 1,157 | 53,210 | 29,889 | 23,321 | 25.2 | 12.0 | 42.2 |
| (うち事業所規模30人以上) | | | | | | | | | | | | | | | |
| 調査産業計 | 454,709 | 268,772 | 185,937 | 5,459 | 2,844 | 2,615 | 8,329 | 4,898 | 3,431 | 451,839 | 266,718 | 185,121 | 22.9 | 9.9 | 41.7 |
| 鉱業，採石業，砂利採取業 | × | × | × | × | × | × | × | × | × | × | × | × | × | × | × |
| 建設業 | 9,178 | 7,632 | 1,546 | 66 | 39 | 27 | 144 | 110 | 34 | 9,100 | 7,561 | 1,539 | 1.9 | 0.8 | 7.3 |
| 製造業 | 161,008 | 127,556 | 33,452 | 1,447 | 843 | 604 | 1,340 | 846 | 494 | 161,115 | 127,553 | 33,562 | 7.2 | 2.7 | 24.5 |
| 電気・ガス・熱供給・水道業 | 2,014 | 1,730 | 284 | 2 | 0 | 2 | 48 | 46 | 2 | 1,968 | 1,684 | 284 | 5.3 | 5.0 | 6.7 |
| 情報通信業 | 3,957 | 2,973 | 984 | 2 | 2 | 0 | 6 | 6 | 0 | 3,953 | 2,969 | 984 | 3.1 | 0.4 | 11.4 |
| 運輸業，郵便業 | 24,492 | 18,706 | 5,786 | 151 | 81 | 70 | 258 | 178 | 80 | 24,385 | 18,609 | 5,776 | 17.9 | 7.1 | 52.8 |
| 卸売業，小売業 | 47,289 | 17,391 | 29,898 | 771 | 460 | 311 | 575 | 226 | 349 | 47,485 | 17,625 | 29,860 | 63.0 | 33.7 | 80.3 |
| 金融業，保険業 | 8,751 | 3,012 | 5,739 | 65 | 41 | 24 | 172 | 45 | 127 | 8,644 | 3,008 | 5,636 | 16.3 | 1.1 | 24.4 |
| 不動産業，物品賃貸業 | 1,407 | 375 | 1,032 | 12 | 0 | 12 | 32 | 5 | 27 | 1,387 | 370 | 1,017 | 68.9 | 35.9 | 80.9 |
| 学術研究，専門・技術サービス業 | 24,563 | 21,813 | 2,750 | 159 | 119 | 40 | 903 | 838 | 65 | 23,819 | 21,094 | 2,725 | 2.7 | 1.8 | 9.7 |
| 宿泊業，飲食サービス業 | 18,883 | 5,774 | 13,109 | 1,223 | 530 | 693 | 809 | 330 | 479 | 19,297 | 5,974 | 13,323 | 73.8 | 58.1 | 80.9 |
| 生活関連サービス業，娯楽業 | 16,427 | 7,700 | 8,727 | 73 | 73 | 0 | 73 | 0 | 73 | 16,427 | 7,773 | 8,654 | 41.8 | 29.3 | 53.1 |
| 教育，学習支援業 | 26,199 | 11,344 | 14,855 | 22 | 3 | 19 | 98 | 4 | 94 | 26,123 | 11,343 | 14,780 | 19.0 | 20.1 | 18.1 |
| 医療，福祉 | 65,089 | 17,862 | 47,227 | 493 | 211 | 282 | 677 | 185 | 492 | 64,905 | 17,888 | 47,017 | 25.1 | 20.7 | 26.8 |
| 複合サービス事業 | 3,865 | 2,427 | 1,438 | 10 | 3 | 7 | 15 | 2 | 13 | 3,860 | 2,428 | 1,432 | 18.3 | 7.8 | 36.0 |
| サービス業（他に分類されないもの） | 41,459 | 22,364 | 19,095 | 963 | 439 | 524 | 3,179 | 2,077 | 1,102 | 39,243 | 20,726 | 18,517 | 28.6 | 14.8 | 44.0 |

第4表 就業形態別労働者1人平均の月間現金給与額

令和4(2022)年7月

| 業 業 | 項 目 | 一 般 労 働 者 | | | | | パ ー ト タ イ ム 労 働 者 | | | | |
|-----|-------------------|-------------|----------------|------------|-------------|----------------|-------------------|----------------|------------|-------------|----------------|
| | | 現金給与 総 額 | きまって支 給する給与 | 所定内 給 与 | 超過労働 給 与 | 特別に支払 われた給与 | 現金給与 総 額 | きまって支 給する給与 | 所定内 給 与 | 超過労働 給 与 | 特別に支払 われた給与 |
| | (事業所規模5人以上) | 円 | 円 | 円 | 円 | 円 | 円 | 円 | 円 | 円 | |
| | 調査産業計 | 487,240 | 338,618 | 308,936 | 29,682 | 148,622 | 112,352 | 105,705 | 102,777 | 2,928 | 6,647 |
| | 鉱業, 採石業, 砂利採取業 | × | × | × | × | × | × | × | × | × | × |
| | 建設業 | 529,049 | 376,903 | 361,457 | 15,446 | 152,146 | 168,870 | 154,828 | 154,261 | 567 | 14,042 |
| | 製造業 | 572,187 | 364,144 | 320,006 | 44,138 | 208,043 | 134,973 | 124,323 | 119,989 | 4,334 | 10,650 |
| | 電気・ガス・熱供給・水道業 | 514,175 | 483,686 | 405,763 | 77,923 | 30,489 | 141,701 | 125,000 | 124,276 | 724 | 16,701 |
| | 情報通信業 | 496,598 | 371,409 | 344,949 | 26,460 | 125,189 | 140,283 | 124,569 | 124,123 | 446 | 15,714 |
| | 運輸業, 郵便業 | 490,329 | 318,795 | 284,252 | 34,543 | 171,534 | 137,700 | 132,510 | 123,861 | 8,649 | 5,190 |
| | 卸売業, 小売業 | 535,960 | 329,626 | 307,152 | 22,474 | 206,334 | 120,436 | 109,162 | 107,074 | 2,088 | 11,274 |
| | 金融業, 保険業 | 340,936 | 326,957 | 309,706 | 17,251 | 13,979 | 138,209 | 135,722 | 135,192 | 530 | 2,487 |
| | 不動産業, 物品賃貸業 | 585,190 | 446,079 | 422,355 | 23,724 | 139,111 | 120,596 | 114,130 | 113,263 | 867 | 6,466 |
| | 学術研究, 専門・技術サービス業 | 615,318 | 347,646 | 318,296 | 29,350 | 267,672 | 170,135 | 129,611 | 125,688 | 3,923 | 40,524 |
| | 宿泊業, 飲食サービス業 | 297,475 | 251,433 | 233,066 | 18,367 | 46,042 | 76,332 | 76,065 | 72,947 | 3,118 | 267 |
| | 生活関連サービス業, 娯楽業 | 274,177 | 251,424 | 225,771 | 25,653 | 22,753 | 81,610 | 80,870 | 80,234 | 636 | 740 |
| | 教育, 学習支援業 | 380,368 | 361,692 | 343,210 | 18,482 | 18,676 | 128,774 | 128,745 | 126,731 | 2,014 | 29 |
| | 医療, 福祉 | 428,130 | 336,395 | 318,212 | 18,183 | 91,735 | 133,516 | 123,800 | 120,272 | 3,528 | 9,716 |
| | 複合サービス事業 | 354,289 | 294,257 | 277,790 | 16,467 | 60,032 | 108,078 | 104,832 | 99,865 | 4,967 | 3,246 |
| | サービス業(他に分類されないもの) | 310,262 | 255,722 | 233,799 | 21,923 | 54,540 | 113,444 | 110,651 | 108,261 | 2,390 | 2,793 |
| | (うち事業所規模30人以上) | | | | | | | | | | |
| | 調査産業計 | 510,405 | 347,384 | 312,647 | 34,737 | 163,021 | 123,802 | 118,650 | 115,005 | 3,645 | 5,152 |
| | 鉱業, 採石業, 砂利採取業 | × | × | × | × | × | × | × | × | × | × |
| | 建設業 | 543,470 | 368,622 | 348,493 | 20,129 | 174,848 | 185,586 | 129,708 | 128,723 | 985 | 55,878 |
| | 製造業 | 588,585 | 371,622 | 324,044 | 47,578 | 216,963 | 163,171 | 145,330 | 137,424 | 7,906 | 17,841 |
| | 電気・ガス・熱供給・水道業 | 567,396 | 528,302 | 436,370 | 91,932 | 39,094 | 187,097 | 150,135 | 149,991 | 144 | 36,962 |
| | 情報通信業 | 495,316 | 411,185 | 376,259 | 34,926 | 84,131 | 160,358 | 160,358 | 159,472 | 886 | 0 |
| | 運輸業, 郵便業 | 592,193 | 319,713 | 277,599 | 42,114 | 272,480 | 140,550 | 135,166 | 124,674 | 10,492 | 5,384 |
| | 卸売業, 小売業 | 475,014 | 340,482 | 320,164 | 20,318 | 134,532 | 118,713 | 113,475 | 111,564 | 1,911 | 5,238 |
| | 金融業, 保険業 | 357,172 | 356,489 | 329,649 | 26,840 | 683 | 133,849 | 133,162 | 132,590 | 572 | 687 |
| | 不動産業, 物品賃貸業 | 554,603 | 309,046 | 290,689 | 18,357 | 245,557 | 108,272 | 107,075 | 106,365 | 710 | 1,197 |
| | 学術研究, 専門・技術サービス業 | 664,554 | 358,109 | 324,742 | 33,367 | 306,445 | 159,094 | 155,650 | 147,625 | 8,025 | 3,444 |
| | 宿泊業, 飲食サービス業 | 305,720 | 257,355 | 238,840 | 18,515 | 48,365 | 87,071 | 86,791 | 84,081 | 2,710 | 280 |
| | 生活関連サービス業, 娯楽業 | 272,558 | 240,524 | 210,628 | 29,896 | 32,034 | 88,843 | 87,586 | 87,223 | 363 | 1,257 |
| | 教育, 学習支援業 | 438,463 | 410,039 | 401,605 | 8,434 | 28,424 | 116,002 | 115,951 | 115,486 | 465 | 51 |
| | 医療, 福祉 | 418,334 | 329,817 | 308,946 | 20,871 | 88,517 | 153,319 | 148,208 | 142,370 | 5,838 | 5,111 |
| | 複合サービス事業 | 363,340 | 306,554 | 287,176 | 19,378 | 56,786 | 120,610 | 113,056 | 105,887 | 7,169 | 7,554 |
| | サービス業(他に分類されないもの) | 310,692 | 247,451 | 222,652 | 24,799 | 63,241 | 114,142 | 111,841 | 109,046 | 2,795 | 2,301 |

第5表 就業形態別労働者1人平均の出勤日数及び月間労働時間

| 項目 産業 | 一般労働者 | | | | パートタイム労働者 | | | |
|-------------------|-------|--------|---------|---------|-----------|--------|---------|---------|
| | 出勤日数 | 総実労働時間 | 所定内労働時間 | 所定外労働時間 | 出勤日数 | 総実労働時間 | 所定内労働時間 | 所定外労働時間 |
| (事業所規模5人以上) | 日 | 時間 | 時間 | 時間 | 日 | 時間 | 時間 | 時間 |
| 調査産業計 | 19.9 | 170.8 | 155.4 | 15.4 | 15.5 | 89.4 | 87.2 | 2.2 |
| 鉱業，採石業，砂利採取業 | × | × | × | × | × | × | × | × |
| 建設業 | 21.7 | 179.0 | 169.1 | 9.9 | 20.0 | 98.8 | 98.4 | 0.4 |
| 製造業 | 19.8 | 176.2 | 157.2 | 19.0 | 17.6 | 114.6 | 111.5 | 3.1 |
| 電気・ガス・熱供給・水道業 | 19.6 | 166.3 | 147.2 | 19.1 | 15.5 | 107.3 | 107.3 | 0.0 |
| 情報通信業 | 20.6 | 177.9 | 165.7 | 12.2 | 15.9 | 88.5 | 88.3 | 0.2 |
| 運輸業，郵便業 | 22.0 | 202.4 | 167.6 | 34.8 | 18.8 | 113.4 | 107.8 | 5.6 |
| 卸売業，小売業 | 20.6 | 172.2 | 159.3 | 12.9 | 16.7 | 99.6 | 97.5 | 2.1 |
| 金融業，保険業 | 19.0 | 151.3 | 143.2 | 8.1 | 17.7 | 115.7 | 115.2 | 0.5 |
| 不動産業，物品賃貸業 | 21.5 | 182.0 | 163.3 | 18.7 | 16.2 | 106.6 | 105.9 | 0.7 |
| 学術研究，専門・技術サービス業 | 18.4 | 169.8 | 153.6 | 16.2 | 15.7 | 103.0 | 101.1 | 1.9 |
| 宿泊業，飲食サービス業 | 21.3 | 177.4 | 165.7 | 11.7 | 13.1 | 68.1 | 65.2 | 2.9 |
| 生活関連サービス業，娯楽業 | 20.5 | 164.1 | 153.9 | 10.2 | 15.0 | 76.7 | 75.6 | 1.1 |
| 教育，学習支援業 | 19.2 | 157.7 | 144.0 | 13.7 | 14.5 | 82.5 | 82.1 | 0.4 |
| 医療，福祉 | 19.2 | 152.6 | 146.7 | 5.9 | 15.0 | 84.7 | 83.8 | 0.9 |
| 複合サービス事業 | 19.2 | 157.6 | 147.5 | 10.1 | 18.0 | 97.4 | 93.3 | 4.1 |
| サービス業（他に分類されないもの） | 19.2 | 159.9 | 146.8 | 13.1 | 15.7 | 98.5 | 95.3 | 3.2 |
| (うち事業所規模30人以上) | | | | | | | | |
| 調査産業計 | 19.4 | 169.4 | 153.0 | 16.4 | 16.5 | 97.9 | 95.1 | 2.8 |
| 鉱業，採石業，砂利採取業 | × | × | × | × | × | × | × | × |
| 建設業 | 20.0 | 176.4 | 161.6 | 14.8 | 17.2 | 114.4 | 113.5 | 0.9 |
| 製造業 | 19.6 | 176.6 | 156.7 | 19.9 | 18.9 | 128.0 | 122.9 | 5.1 |
| 電気・ガス・熱供給・水道業 | 19.7 | 169.2 | 147.9 | 21.3 | 17.2 | 130.2 | 130.2 | 0.0 |
| 情報通信業 | 20.7 | 177.9 | 163.7 | 14.2 | 16.8 | 117.2 | 116.7 | 0.5 |
| 運輸業，郵便業 | 21.5 | 203.6 | 167.1 | 36.5 | 18.9 | 113.2 | 106.7 | 6.5 |
| 卸売業，小売業 | 20.6 | 170.8 | 160.4 | 10.4 | 17.9 | 105.9 | 103.0 | 2.9 |
| 金融業，保険業 | 19.4 | 159.0 | 148.8 | 10.2 | 17.0 | 108.1 | 107.5 | 0.6 |
| 不動産業，物品賃貸業 | 22.2 | 172.0 | 165.0 | 7.0 | 16.8 | 106.2 | 105.6 | 0.6 |
| 学術研究，専門・技術サービス業 | 18.1 | 171.4 | 153.5 | 17.9 | 16.7 | 115.2 | 112.1 | 3.1 |
| 宿泊業，飲食サービス業 | 19.6 | 167.7 | 155.4 | 12.3 | 14.2 | 79.6 | 76.7 | 2.9 |
| 生活関連サービス業，娯楽業 | 19.2 | 163.2 | 151.2 | 12.0 | 15.9 | 78.2 | 76.4 | 1.8 |
| 教育，学習支援業 | 18.3 | 144.4 | 134.4 | 10.0 | 11.6 | 55.5 | 55.4 | 0.1 |
| 医療，福祉 | 18.7 | 150.1 | 144.4 | 5.7 | 15.3 | 90.6 | 89.8 | 0.8 |
| 複合サービス事業 | 19.7 | 162.8 | 151.2 | 11.6 | 18.2 | 96.5 | 90.7 | 5.8 |
| サービス業（他に分類されないもの） | 18.8 | 159.3 | 145.0 | 14.3 | 15.8 | 100.1 | 96.4 | 3.7 |

第6表 就業形態別雇用の動き

令和4(2022)年7月

| 項目 産業 | 一般労働者 | | | パートタイム労働者 | | |
|-------------------|-----------|------|------|-----------|-------|-------|
| | 本月末推計労働者数 | 入職率 | 離職率 | 本月末推計労働者数 | 入職率 | 離職率 |
| (事業所規模5人以上) | 人 | % | % | 人 | % | % |
| 調査産業計 | 520,141 | 1.25 | 2.14 | 219,209 | 2.94 | 2.47 |
| 鉱業，採石業，砂利採取業 | × | × | × | × | × | × |
| 建設業 | 28,515 | 0.52 | 3.03 | 2,307 | 26.03 | 13.16 |
| 製造業 | 170,761 | 0.92 | 0.80 | 24,024 | 1.12 | 1.21 |
| 電気・ガス・熱供給・水道業 | 2,462 | 0.52 | 1.92 | 268 | 0.00 | 0.00 |
| 情報通信業 | 6,229 | 0.90 | 1.56 | 272 | 0.00 | 0.00 |
| 運輸業，郵便業 | 36,578 | 2.05 | 2.35 | 5,320 | 0.09 | 0.51 |
| 卸売業，小売業 | 57,470 | 2.78 | 3.37 | 54,085 | 2.31 | 3.24 |
| 金融業，保険業 | 13,294 | 0.47 | 1.69 | 2,108 | 0.94 | 2.11 |
| 不動産業，物品賃貸業 | 4,741 | 0.12 | 1.50 | 1,452 | 0.41 | 1.84 |
| 学術研究，専門・技術サービス業 | 28,092 | 0.69 | 3.48 | 2,233 | 0.00 | 0.67 |
| 宿泊業，飲食サービス業 | 12,129 | 5.14 | 3.64 | 56,442 | 6.74 | 3.17 |
| 生活関連サービス業，娯楽業 | 15,480 | 0.23 | 2.19 | 11,650 | 1.90 | 1.58 |
| 教育，学習支援業 | 32,244 | 0.01 | 0.28 | 8,628 | 0.23 | 0.07 |
| 医療，福祉 | 67,763 | 0.84 | 1.16 | 35,296 | 0.50 | 2.33 |
| 複合サービス事業 | 4,486 | 0.72 | 0.34 | 1,683 | 6.11 | 0.00 |
| サービス業（他に分類されないもの） | 39,775 | 2.05 | 7.30 | 13,435 | 0.95 | 1.46 |
| (うち事業所規模30人以上) | | | | | | |
| 調査産業計 | 348,218 | 1.02 | 1.86 | 103,621 | 1.80 | 1.74 |
| 鉱業，採石業，砂利採取業 | × | × | × | × | × | × |
| 建設業 | 8,930 | 0.73 | 1.57 | 170 | 0.00 | 1.73 |
| 製造業 | 149,480 | 0.91 | 0.75 | 11,635 | 0.80 | 1.92 |
| 電気・ガス・熱供給・水道業 | 1,864 | 0.10 | 2.51 | 104 | 0.00 | 0.00 |
| 情報通信業 | 3,830 | 0.05 | 0.16 | 123 | 0.00 | 0.00 |
| 運輸業，郵便業 | 20,021 | 0.73 | 1.15 | 4,364 | 0.11 | 0.62 |
| 卸売業，小売業 | 17,581 | 1.39 | 1.52 | 29,904 | 1.77 | 1.03 |
| 金融業，保険業 | 7,237 | 0.61 | 1.73 | 1,407 | 1.40 | 3.14 |
| 不動産業，物品賃貸業 | 431 | 1.39 | 1.16 | 956 | 0.61 | 2.77 |
| 学術研究，専門・技術サービス業 | 23,184 | 0.66 | 3.71 | 635 | 0.00 | 2.31 |
| 宿泊業，飲食サービス業 | 5,050 | 6.67 | 2.08 | 14,247 | 6.41 | 5.04 |
| 生活関連サービス業，娯楽業 | 9,560 | 0.38 | 0.76 | 6,867 | 0.54 | 0.00 |
| 教育，学習支援業 | 21,171 | 0.01 | 0.43 | 4,952 | 0.40 | 0.12 |
| 医療，福祉 | 48,589 | 0.78 | 0.90 | 16,316 | 0.70 | 1.47 |
| 複合サービス事業 | 3,154 | 0.06 | 0.47 | 706 | 1.14 | 0.00 |
| サービス業（他に分類されないもの） | 28,014 | 2.77 | 9.89 | 11,229 | 1.13 | 1.74 |

第7表 名目賃金指数 (現金給与総額)

(令和2(2020)年平均=100)

| 項目 年月 | 調査産 業計 | 鉱業、 採石 業、砂 利採取 業 | 建設業 | 製造業 | 電気・ ガス・ 熱供 給・水 道業 | 情報通 信業 | 運輸 業、郵 便業 | 卸売 業、小 売業 | 金融 業、保 険業 | 不動産 業、物 質賃 業 | 学術研 究、専 門・技 術サー ビス業 | 宿泊 業、飲 食サー ビス業 | 生活関 連サー ビス業、 娯楽業 | 教育、 学習支 援業 | 医療、 福祉 | 複合 サービ ス事業 | サービ ス業(他 に分類 されな いもの) |
|----------------|-----------|------------------------------|-------|-------|-------------------------------|-----------|-----------------|-----------------|-----------------|-----------------------|---------------------------------|-------------------------|---------------------------|------------------|-----------|------------------|-----------------------------------|
| (事業所規模5人以上) | | | | | | | | | | | | | | | | | |
| 令和2(2020)年平均 | 100.0 | 100.0 | 100.0 | 100.0 | 100.0 | 100.0 | 100.0 | 100.0 | 100.0 | 100.0 | 100.0 | 100.0 | 100.0 | 100.0 | 100.0 | 100.0 | 100.0 |
| 3(2021)年平均 | 100.3 | × | 101.1 | 102.5 | 102.3 | 109.1 | 119.3 | 114.4 | 99.0 | 86.5 | 91.1 | 104.8 | 85.8 | 85.6 | 95.5 | 102.2 | 107.3 |
| 令和3(2021)年7月 | 119.9 | × | 112.4 | 130.2 | 104.6 | 118.2 | 144.4 | 176.2 | 78.5 | 99.7 | 113.0 | 121.4 | 85.2 | 69.5 | 102.7 | 104.9 | 119.3 |
| 8月 | 87.1 | × | 112.8 | 83.9 | 87.9 | 86.1 | 103.4 | 104.4 | 83.5 | 74.2 | 72.3 | 115.6 | 81.6 | 62.1 | 82.2 | 76.0 | 103.1 |
| 9月 | 84.8 | × | 90.8 | 83.8 | 89.0 | 95.3 | 110.8 | 100.4 | 84.1 | 77.8 | 70.0 | 101.0 | 78.9 | 64.0 | 80.2 | 83.3 | 93.9 |
| 10月 | 85.4 | × | 90.3 | 84.4 | 89.7 | 86.6 | 106.1 | 104.6 | 77.5 | 79.1 | 69.3 | 112.9 | 81.2 | 63.4 | 79.3 | 82.7 | 99.8 |
| 11月 | 90.0 | × | 93.7 | 87.9 | 90.0 | 88.0 | 116.3 | 109.5 | 78.4 | 98.5 | 69.9 | 108.8 | 98.8 | 62.7 | 90.6 | 81.5 | 102.2 |
| 12月 | 174.0 | × | 175.2 | 193.8 | 167.9 | 228.6 | 171.5 | 198.5 | 200.5 | 105.0 | 176.4 | 128.4 | 92.0 | 166.1 | 160.6 | 197.8 | 147.9 |
| 令和4(2022)年1月 | 92.8 | × | 121.2 | 95.6 | 90.7 | 104.6 | 110.6 | 105.2 | 87.5 | 79.4 | 69.2 | 115.5 | 82.1 | 71.2 | 82.4 | 95.5 | 93.2 |
| 2月 | 88.7 | × | 95.7 | 89.5 | 88.7 | 104.9 | 110.0 | 103.1 | 76.3 | 79.4 | 70.4 | 102.8 | 80.8 | 70.5 | 82.0 | 80.9 | 98.7 |
| 3月 | 93.0 | × | 113.2 | 92.2 | 93.1 | 111.8 | 111.9 | 114.9 | 74.6 | 83.4 | 71.7 | 112.2 | 80.6 | 76.7 | 81.1 | 95.8 | 100.4 |
| 4月 | 90.6 | × | 105.9 | 91.3 | 88.0 | 109.2 | 109.8 | 106.1 | 79.0 | 85.7 | 70.6 | 111.1 | 78.1 | 72.4 | 81.8 | 81.7 | 98.6 |
| 5月 | 88.6 | × | 101.1 | 89.3 | 94.1 | 98.3 | 105.1 | 103.4 | 78.8 | 79.5 | 70.2 | 108.1 | 79.7 | 71.3 | 82.3 | 81.9 | 95.8 |
| 6月 | 149.1 | × | 130.0 | 175.4 | 132.7 | 231.5 | 135.7 | 129.9 | 165.9 | 112.8 | 140.2 | 110.2 | 97.5 | 185.9 | 120.0 | 161.8 | 144.4 |
| 7月 | 124.4 | × | 133.7 | 140.5 | 95.1 | 133.4 | 158.9 | 150.0 | 79.5 | 158.2 | 118.5 | 117.4 | 85.2 | 80.2 | 105.3 | 86.9 | 116.9 |
| 前月比 | ▲16.6 | × | 2.8 | ▲19.9 | ▲28.3 | ▲42.4 | 17.1 | 15.5 | ▲52.1 | 40.2 | ▲15.5 | 6.5 | ▲12.6 | ▲56.9 | ▲12.3 | ▲46.3 | ▲19.0 |
| 前年同月比 | 3.8 | × | 19.0 | 7.9 | ▲9.1 | 12.9 | 10.0 | ▲14.9 | 1.3 | 58.7 | 4.9 | ▲3.3 | 0.0 | 15.4 | 2.5 | ▲17.2 | ▲2.0 |
| (うち事業所規模30人以上) | | | | | | | | | | | | | | | | | |
| 令和2(2020)年平均 | 100.0 | 100.0 | 100.0 | 100.0 | 100.0 | 100.0 | 100.0 | 100.0 | 100.0 | 100.0 | 100.0 | 100.0 | 100.0 | 100.0 | 100.0 | 100.0 | 100.0 |
| 3(2021)年平均 | 100.5 | × | 99.6 | 104.2 | 113.1 | 118.6 | 119.8 | 101.5 | 97.6 | 99.7 | 90.8 | 108.0 | 86.1 | 100.3 | 93.0 | 100.7 | 106.4 |
| 令和3(2021)年7月 | 118.2 | × | 95.3 | 134.2 | 120.7 | 126.9 | 163.8 | 146.8 | 75.6 | 92.1 | 107.6 | 128.6 | 87.1 | 83.1 | 92.8 | 92.7 | 123.0 |
| 8月 | 82.8 | × | 85.5 | 82.7 | 99.2 | 85.3 | 100.0 | 89.0 | 89.0 | 106.1 | 69.5 | 127.5 | 78.7 | 73.0 | 79.6 | 75.2 | 99.4 |
| 9月 | 82.5 | × | 89.8 | 83.7 | 100.1 | 99.3 | 105.4 | 84.6 | 90.2 | 82.6 | 67.9 | 96.3 | 79.4 | 73.6 | 77.5 | 86.4 | 96.9 |
| 10月 | 82.9 | × | 89.9 | 84.7 | 100.1 | 86.2 | 104.3 | 84.4 | 76.1 | 84.0 | 67.6 | 109.0 | 81.4 | 75.9 | 77.1 | 83.8 | 102.3 |
| 11月 | 88.3 | × | 95.5 | 88.7 | 100.7 | 86.7 | 109.2 | 103.4 | 75.4 | 184.9 | 68.3 | 104.2 | 103.7 | 76.8 | 83.1 | 82.2 | 108.9 |
| 12月 | 186.3 | × | 188.2 | 204.9 | 178.4 | 289.5 | 211.2 | 166.0 | 198.5 | 95.4 | 185.9 | 137.3 | 100.0 | 222.9 | 166.4 | 192.2 | 133.9 |
| 令和4(2022)年1月 | 89.1 | × | 84.2 | 95.9 | 102.9 | 99.9 | 111.2 | 85.6 | 93.1 | 70.1 | 68.8 | 100.3 | 82.0 | 75.0 | 81.1 | 86.9 | 100.0 |
| 2月 | 86.0 | × | 85.5 | 88.7 | 100.9 | 97.3 | 107.9 | 82.8 | 76.5 | 86.7 | 68.9 | 97.6 | 79.8 | 75.1 | 82.8 | 84.0 | 105.4 |
| 3月 | 89.1 | × | 123.7 | 91.8 | 103.9 | 101.0 | 108.2 | 85.9 | 75.2 | 80.4 | 71.1 | 108.4 | 74.6 | 79.4 | 80.9 | 99.5 | 109.7 |
| 4月 | 87.7 | × | 95.4 | 91.3 | 99.7 | 101.2 | 110.8 | 86.2 | 81.3 | 84.0 | 70.0 | 108.6 | 71.0 | 77.1 | 81.4 | 82.7 | 105.0 |
| 5月 | 86.5 | × | 95.8 | 88.6 | 108.0 | 99.6 | 108.9 | 83.6 | 80.4 | 83.9 | 69.3 | 107.1 | 77.0 | 76.0 | 83.6 | 84.1 | 100.8 |
| 6月 | 163.0 | × | 139.4 | 185.7 | 137.7 | 296.1 | 128.9 | 111.4 | 183.6 | 87.3 | 148.0 | 113.8 | 113.3 | 209.2 | 130.2 | 163.7 | 148.2 |
| 7月 | 123.7 | × | 122.9 | 141.3 | 111.9 | 119.4 | 196.5 | 107.8 | 78.5 | 98.9 | 125.0 | 123.9 | 88.8 | 79.8 | 99.6 | 98.1 | 128.2 |
| 前月比 | ▲24.1 | × | ▲11.8 | ▲23.9 | ▲18.7 | ▲59.7 | 52.4 | ▲3.2 | ▲57.2 | 13.3 | ▲15.5 | 8.9 | ▲21.6 | ▲61.9 | ▲23.5 | ▲40.1 | ▲13.5 |
| 前年同月比 | 4.7 | × | 29.0 | 5.3 | ▲7.3 | ▲5.9 | 20.0 | ▲26.6 | 3.8 | 7.4 | 16.2 | ▲3.7 | 2.0 | ▲4.0 | 7.3 | 5.8 | 4.2 |

第7表 名目賃金指数 (きまって支給する給与)

(令和2(2020)年平均=100)

| 項目 年月 | 調査産業計 | 鉱業、 採石業、砂利採取業 | 建設業 | 製造業 | 電気・ ガス・ 熱供給・水道業 | 情報通 信業 | 運輸 業、郵 便業 | 卸売 業、小 売業 | 金融 業、保 険業 | 不動産 業、物 品賃貸 業 | 学術研 究、専 門・技 術サー ビス業 | 宿泊 業、飲 食サー ビス業 | 生活関 連サー ビス業、 娯楽業 | 教育、 学習支 援業 | 医療、 福祉 | 複合 サービ ス事業 | サービ ス業(他 に分類 されな いもの) |
|----------------|-------|------------------|-------|-------|-----------------------|-----------|-----------------|-----------------|-----------------|------------------------|---------------------------------|-------------------------|---------------------------|------------------|-----------|------------------|-----------------------------------|
| (事業所規模5人以上) | | | | | | | | | | | | | | | | | |
| 令和2(2020)年平均 | 100.0 | 100.0 | 100.0 | 100.0 | 100.0 | 100.0 | 100.0 | 100.0 | 100.0 | 100.0 | 100.0 | 100.0 | 100.0 | 100.0 | 100.0 | 100.0 | 100.0 |
| 3(2021)年平均 | 100.0 | × | 99.1 | 102.9 | 110.3 | 105.4 | 118.1 | 110.9 | 95.3 | 83.4 | 91.6 | 102.0 | 85.2 | 84.0 | 95.4 | 102.4 | 106.9 |
| 令和3(2021)年7月 | 101.3 | × | 102.4 | 103.7 | 108.4 | 106.3 | 122.1 | 116.2 | 91.5 | 84.2 | 92.0 | 108.3 | 84.0 | 80.9 | 95.5 | 101.5 | 109.4 |
| 8月 | 99.4 | × | 103.0 | 101.5 | 106.8 | 105.0 | 115.0 | 116.1 | 89.7 | 80.1 | 90.8 | 107.5 | 83.4 | 78.2 | 94.9 | 94.5 | 105.5 |
| 9月 | 99.4 | × | 100.9 | 102.2 | 107.5 | 105.9 | 117.8 | 114.3 | 90.2 | 83.9 | 90.8 | 104.2 | 82.8 | 79.0 | 95.0 | 103.5 | 103.6 |
| 10月 | 101.2 | × | 100.7 | 104.1 | 108.8 | 105.7 | 118.1 | 118.3 | 95.7 | 84.8 | 89.9 | 113.4 | 83.5 | 79.7 | 94.2 | 102.3 | 110.3 |
| 11月 | 101.5 | × | 104.1 | 105.4 | 109.3 | 107.1 | 121.3 | 115.9 | 97.1 | 88.6 | 91.7 | 108.1 | 85.2 | 78.8 | 95.9 | 101.4 | 106.2 |
| 12月 | 101.4 | × | 103.9 | 103.7 | 110.0 | 105.6 | 122.8 | 116.5 | 96.1 | 84.3 | 91.2 | 115.2 | 84.6 | 79.5 | 95.2 | 105.6 | 109.1 |
| 令和4(2022)年1月 | 104.5 | × | 113.6 | 108.6 | 109.6 | 125.1 | 123.1 | 118.5 | 96.5 | 86.6 | 90.9 | 113.4 | 85.6 | 84.5 | 95.3 | 104.3 | 101.4 |
| 2月 | 105.2 | × | 110.6 | 110.2 | 107.8 | 124.3 | 122.5 | 117.5 | 93.7 | 88.0 | 91.3 | 106.6 | 85.3 | 88.7 | 95.9 | 100.7 | 107.0 |
| 3月 | 105.8 | × | 112.7 | 110.8 | 111.8 | 122.5 | 122.5 | 117.3 | 92.5 | 90.1 | 91.4 | 116.3 | 84.1 | 91.9 | 93.7 | 103.3 | 109.0 |
| 4月 | 106.4 | × | 109.8 | 112.1 | 106.9 | 127.0 | 121.7 | 120.0 | 98.1 | 90.4 | 91.3 | 115.1 | 79.6 | 91.1 | 95.9 | 100.7 | 107.9 |
| 5月 | 104.5 | × | 112.9 | 109.7 | 109.2 | 119.2 | 117.0 | 116.8 | 97.0 | 86.6 | 91.9 | 111.8 | 83.7 | 89.7 | 94.7 | 101.9 | 105.0 |
| 6月 | 106.2 | × | 116.3 | 112.2 | 110.5 | 120.8 | 121.0 | 117.2 | 97.1 | 90.0 | 91.7 | 111.0 | 80.9 | 90.4 | 95.9 | 103.3 | 112.0 |
| 7月 | 106.6 | × | 111.1 | 112.5 | 108.7 | 122.3 | 117.4 | 114.1 | 95.0 | 135.8 | 88.9 | 112.9 | 83.7 | 96.5 | 101.0 | 91.5 | 108.5 |
| 前月比 | 0.4 | × | ▲4.5 | 0.3 | ▲1.6 | 1.2 | ▲3.0 | ▲2.6 | ▲2.2 | 50.9 | ▲3.1 | 1.7 | 3.5 | 6.7 | 5.3 | ▲11.4 | ▲3.1 |
| 前年同月比 | 5.2 | × | 8.5 | 8.5 | 0.3 | 15.1 | ▲3.8 | ▲1.8 | 3.8 | 61.3 | ▲3.4 | 4.2 | ▲0.4 | 19.3 | 5.8 | ▲9.9 | ▲0.8 |
| (うち事業所規模30人以上) | | | | | | | | | | | | | | | | | |
| 令和2(2020)年平均 | 100.0 | 100.0 | 100.0 | 100.0 | 100.0 | 100.0 | 100.0 | 100.0 | 100.0 | 100.0 | 100.0 | 100.0 | 100.0 | 100.0 | 100.0 | 100.0 | 100.0 |
| 3(2021)年平均 | 100.5 | × | 98.9 | 104.6 | 117.7 | 114.2 | 113.3 | 100.5 | 95.1 | 96.2 | 91.2 | 108.0 | 86.9 | 98.9 | 93.3 | 101.5 | 106.2 |
| 令和3(2021)年7月 | 101.6 | × | 101.0 | 106.1 | 117.8 | 112.2 | 116.3 | 101.7 | 95.6 | 91.5 | 91.8 | 111.8 | 86.1 | 98.4 | 94.1 | 100.9 | 108.9 |
| 8月 | 99.3 | × | 97.4 | 103.6 | 116.3 | 111.5 | 109.5 | 102.8 | 93.6 | 115.2 | 90.8 | 108.6 | 84.9 | 95.1 | 93.8 | 92.0 | 102.6 |
| 9月 | 99.5 | × | 97.2 | 103.9 | 117.3 | 112.4 | 114.0 | 98.2 | 94.9 | 89.8 | 90.8 | 102.6 | 85.9 | 96.0 | 93.7 | 105.5 | 104.2 |
| 10月 | 101.1 | × | 98.2 | 106.4 | 117.3 | 112.8 | 114.1 | 97.7 | 96.1 | 91.4 | 90.6 | 116.4 | 87.7 | 98.9 | 93.2 | 101.3 | 110.1 |
| 11月 | 102.2 | × | 103.4 | 107.6 | 118.0 | 113.1 | 116.7 | 101.4 | 95.3 | 114.6 | 91.7 | 110.1 | 89.3 | 100.2 | 94.3 | 100.4 | 107.1 |
| 12月 | 101.5 | × | 102.2 | 105.3 | 118.9 | 112.5 | 118.6 | 101.5 | 94.2 | 90.7 | 91.7 | 117.6 | 89.7 | 99.7 | 93.7 | 105.9 | 109.4 |
| 令和4(2022)年1月 | 103.6 | × | 105.0 | 109.8 | 120.0 | 130.7 | 121.7 | 99.8 | 99.9 | 76.0 | 92.5 | 104.1 | 87.3 | 90.5 | 97.2 | 105.9 | 106.1 |
| 2月 | 104.8 | × | 106.4 | 111.2 | 118.2 | 127.3 | 118.1 | 96.7 | 96.4 | 94.2 | 92.5 | 104.3 | 86.4 | 97.8 | 98.0 | 102.6 | 110.8 |
| 3月 | 105.6 | × | 106.2 | 112.4 | 121.8 | 124.4 | 117.2 | 99.7 | 94.8 | 87.1 | 92.5 | 115.9 | 80.7 | 101.1 | 96.2 | 105.6 | 115.2 |
| 4月 | 106.4 | × | 112.4 | 114.0 | 116.9 | 132.3 | 120.3 | 98.8 | 102.5 | 90.5 | 92.5 | 116.0 | 76.8 | 100.6 | 97.1 | 100.2 | 112.4 |
| 5月 | 104.9 | × | 106.4 | 111.5 | 119.7 | 130.2 | 119.2 | 97.2 | 101.3 | 91.1 | 93.2 | 114.3 | 82.5 | 99.2 | 96.8 | 102.8 | 107.2 |
| 6月 | 106.9 | × | 109.0 | 113.7 | 121.9 | 131.3 | 119.9 | 96.8 | 101.3 | 91.7 | 92.8 | 116.5 | 84.2 | 98.3 | 99.7 | 104.3 | 115.7 |
| 7月 | 106.3 | × | 104.6 | 113.7 | 121.8 | 129.9 | 120.7 | 99.3 | 99.0 | 74.0 | 91.3 | 120.8 | 86.7 | 97.8 | 97.5 | 102.1 | 112.9 |
| 前月比 | ▲0.6 | × | ▲4.0 | 0.0 | ▲0.1 | ▲1.1 | 0.7 | 2.6 | ▲2.3 | ▲19.3 | ▲1.6 | 3.7 | 3.0 | ▲0.5 | ▲2.2 | ▲2.1 | ▲2.4 |
| 前年同月比 | 4.6 | × | 3.6 | 7.2 | 3.4 | 15.8 | 3.8 | ▲2.4 | 3.6 | ▲19.1 | ▲0.5 | 8.1 | 0.7 | ▲0.6 | 3.6 | 1.2 | 3.7 |

第8表 実質賃金指数 (現金給与総額)

(令和2(2020)年平均=100)

| 項目 年月 | 調査産業計 | 鉱業、 採石業、砂 利採取業 | 建設業 | 製造業 | 電気・ ガス・ 熱供給・水 道業 | 情報通 信業 | 運輸 業、郵 便業 | 卸売 業、小 売業 | 金融 業、保 険業 | 不動産 業、物 品賃貸 業 | 学術研 究、専 門・技 術サー ビス業 | 宿泊 業、飲 食サー ビス業 | 生活関 連サー ビス業、 娯楽業 | 教育、 学習支 援業 | 医療、 福祉 | 複合 サービ ス事業 | サービ ス業(他 に分類 されな いもの) |
|----------------|-------|----------------------|-------|-------|---------------------------|-----------|-----------------|-----------------|-----------------|------------------------|---------------------------------|-------------------------|---------------------------|------------------|-----------|------------------|-----------------------------------|
| (事業所規模5人以上) | | | | | | | | | | | | | | | | | |
| 令和2(2020)年平均 | 100.0 | 100.0 | 100.0 | 100.0 | 100.0 | 100.0 | 100.0 | 100.0 | 100.0 | 100.0 | 100.0 | 100.0 | 100.0 | 100.0 | 100.0 | 100.0 | 100.0 |
| 3(2021)年平均 | 100.8 | × | 101.6 | 103.0 | 102.8 | 109.6 | 119.9 | 115.0 | 99.5 | 86.9 | 91.6 | 105.3 | 86.2 | 86.0 | 96.0 | 102.7 | 107.8 |
| 令和3(2021)年7月 | 120.7 | × | 113.2 | 131.1 | 105.3 | 119.0 | 145.4 | 177.4 | 79.1 | 100.4 | 113.8 | 122.3 | 85.8 | 70.0 | 103.4 | 105.6 | 120.1 |
| 8月 | 87.6 | × | 113.5 | 84.4 | 88.4 | 86.6 | 104.0 | 105.0 | 84.0 | 74.6 | 72.7 | 116.3 | 82.1 | 62.5 | 82.7 | 76.5 | 103.7 |
| 9月 | 85.0 | × | 91.0 | 84.0 | 89.2 | 95.5 | 111.0 | 100.6 | 84.3 | 78.0 | 70.1 | 101.2 | 79.1 | 64.1 | 80.4 | 83.5 | 94.1 |
| 10月 | 85.8 | × | 90.8 | 84.8 | 90.2 | 87.0 | 106.6 | 105.1 | 77.9 | 79.5 | 69.6 | 113.5 | 81.6 | 63.7 | 79.7 | 83.1 | 100.3 |
| 11月 | 90.4 | × | 94.1 | 88.3 | 90.4 | 88.4 | 116.8 | 109.9 | 78.7 | 98.9 | 70.2 | 109.2 | 99.2 | 63.0 | 91.0 | 81.8 | 102.6 |
| 12月 | 174.9 | × | 176.1 | 194.8 | 168.7 | 229.7 | 172.4 | 199.5 | 201.5 | 105.5 | 177.3 | 129.0 | 92.5 | 166.9 | 161.4 | 198.8 | 148.6 |
| 令和4(2022)年1月 | 92.9 | × | 121.3 | 95.7 | 90.8 | 104.7 | 110.7 | 105.3 | 87.6 | 79.5 | 69.3 | 115.6 | 82.2 | 71.3 | 82.5 | 95.6 | 93.3 |
| 2月 | 88.4 | × | 95.4 | 89.2 | 88.4 | 104.6 | 109.7 | 102.8 | 76.1 | 79.2 | 70.2 | 102.5 | 80.6 | 70.3 | 81.8 | 80.7 | 98.4 |
| 3月 | 91.9 | × | 111.9 | 91.1 | 92.0 | 110.5 | 110.6 | 113.5 | 73.7 | 82.4 | 70.8 | 110.9 | 79.6 | 75.8 | 80.1 | 94.7 | 99.2 |
| 4月 | 89.2 | × | 104.2 | 89.9 | 86.6 | 107.5 | 108.1 | 104.4 | 77.8 | 84.4 | 69.5 | 109.4 | 76.9 | 71.3 | 80.5 | 80.4 | 97.0 |
| 5月 | 86.8 | × | 99.0 | 87.5 | 92.2 | 96.3 | 102.9 | 101.3 | 77.2 | 77.9 | 68.8 | 105.9 | 78.1 | 69.8 | 80.6 | 80.2 | 93.8 |
| 6月 | 146.9 | × | 128.1 | 172.8 | 130.7 | 228.1 | 133.7 | 128.0 | 163.4 | 111.1 | 138.1 | 108.6 | 96.1 | 183.2 | 118.2 | 159.4 | 142.3 |
| 7月 | 122.0 | × | 131.1 | 137.7 | 93.2 | 130.8 | 155.8 | 147.1 | 77.9 | 155.1 | 116.2 | 115.1 | 83.5 | 78.6 | 103.2 | 85.2 | 114.6 |
| 前月比 | ▲17.0 | × | 2.3 | ▲20.3 | ▲28.7 | ▲42.7 | 16.5 | 14.9 | ▲52.3 | 39.6 | ▲15.9 | 6.0 | ▲13.1 | ▲57.1 | ▲12.7 | ▲46.5 | ▲19.5 |
| 前年同月比 | 1.1 | × | 15.8 | 5.0 | ▲11.5 | 9.9 | 7.2 | ▲17.1 | ▲1.5 | 54.5 | 2.1 | ▲5.9 | ▲2.7 | 12.3 | ▲0.2 | ▲19.3 | ▲4.6 |
| (うち事業所規模30人以上) | | | | | | | | | | | | | | | | | |
| 令和2(2020)年平均 | 100.0 | 100.0 | 100.0 | 100.0 | 100.0 | 100.0 | 100.0 | 100.0 | 100.0 | 100.0 | 100.0 | 100.0 | 100.0 | 100.0 | 100.0 | 100.0 | 100.0 |
| 3(2021)年平均 | 101.0 | × | 100.1 | 104.7 | 113.7 | 119.2 | 120.4 | 102.0 | 98.1 | 100.2 | 91.3 | 108.5 | 86.5 | 100.8 | 93.5 | 101.2 | 106.9 |
| 令和3(2021)年7月 | 119.0 | × | 96.0 | 135.1 | 121.6 | 127.8 | 165.0 | 147.8 | 76.1 | 92.7 | 108.4 | 129.5 | 87.7 | 83.7 | 93.5 | 93.4 | 123.9 |
| 8月 | 83.3 | × | 86.0 | 83.2 | 99.8 | 85.8 | 100.6 | 89.5 | 89.5 | 106.7 | 69.9 | 128.3 | 79.2 | 73.4 | 80.1 | 75.7 | 100.0 |
| 9月 | 82.7 | × | 90.0 | 83.9 | 100.3 | 99.5 | 105.6 | 84.8 | 90.4 | 82.8 | 68.0 | 96.5 | 79.6 | 73.7 | 77.7 | 86.6 | 97.1 |
| 10月 | 83.3 | × | 90.4 | 85.1 | 100.6 | 86.6 | 104.8 | 84.8 | 76.5 | 84.4 | 67.9 | 109.5 | 81.8 | 76.3 | 77.5 | 84.2 | 102.8 |
| 11月 | 88.7 | × | 95.9 | 89.1 | 101.1 | 87.0 | 109.6 | 103.8 | 75.7 | 185.6 | 68.6 | 104.6 | 104.1 | 77.1 | 83.4 | 82.5 | 109.3 |
| 12月 | 187.2 | × | 189.1 | 205.9 | 179.3 | 291.0 | 212.3 | 166.8 | 199.5 | 95.9 | 186.8 | 138.0 | 100.5 | 224.0 | 167.2 | 193.2 | 134.6 |
| 令和4(2022)年1月 | 89.2 | × | 84.3 | 96.0 | 103.0 | 100.0 | 111.3 | 85.7 | 93.2 | 70.2 | 68.9 | 100.4 | 82.1 | 75.1 | 81.2 | 87.0 | 100.1 |
| 2月 | 85.7 | × | 85.2 | 88.4 | 100.6 | 97.0 | 107.6 | 82.6 | 76.3 | 86.4 | 68.7 | 97.3 | 79.6 | 74.9 | 82.6 | 83.7 | 105.1 |
| 3月 | 88.0 | × | 122.2 | 90.7 | 102.7 | 99.8 | 106.9 | 84.9 | 74.3 | 79.4 | 70.3 | 107.1 | 73.7 | 78.5 | 79.9 | 98.3 | 108.4 |
| 4月 | 86.3 | × | 93.9 | 89.9 | 98.1 | 99.6 | 109.1 | 84.8 | 80.0 | 82.7 | 68.9 | 106.9 | 69.9 | 75.9 | 80.1 | 81.4 | 103.3 |
| 5月 | 84.7 | × | 93.8 | 86.8 | 105.8 | 97.6 | 106.7 | 81.9 | 78.7 | 82.2 | 67.9 | 104.9 | 75.4 | 74.4 | 81.9 | 82.4 | 98.7 |
| 6月 | 160.6 | × | 137.3 | 183.0 | 135.7 | 291.7 | 127.0 | 109.8 | 180.9 | 86.0 | 145.8 | 112.1 | 111.6 | 206.1 | 128.3 | 161.3 | 146.0 |
| 7月 | 121.3 | × | 120.5 | 138.5 | 109.7 | 117.1 | 192.6 | 105.7 | 77.0 | 97.0 | 122.5 | 121.5 | 87.1 | 78.2 | 97.6 | 96.2 | 125.7 |
| 前月比 | ▲24.5 | × | ▲12.2 | ▲24.3 | ▲19.2 | ▲59.9 | 51.7 | ▲3.7 | ▲57.4 | 12.8 | ▲16.0 | 8.4 | ▲22.0 | ▲62.1 | ▲23.9 | ▲40.4 | ▲13.9 |
| 前年同月比 | 1.9 | × | 25.5 | 2.5 | ▲9.8 | ▲8.4 | 16.7 | ▲28.5 | 1.2 | 4.6 | 13.0 | ▲6.2 | ▲0.7 | ▲6.6 | 4.4 | 3.0 | 1.5 |

第8表 実質賃金指数 (きまって支給する給与)

(令和2(2020)年平均=100)

| 項目 年月 | 調査産 業計 | 鉱業、 採石 業、砂 利採取 業 | 建設業 | 製造業 | 電気・ ガス・ 熱供 給・水 道業 | 情報通 信業 | 運輸 業、郵 便業 | 卸売 業、小 売業 | 金融 業、保 険業 | 不動産 業、物 質賃 業 | 学術研 究、専 門・技 術サー ビス業 | 宿泊 業、飲 食サー ビス業 | 生活関 連サー ビス業、 娯楽業 | 教育、 学習支 援業 | 医療、 福祉 | 複合 サービ ス事業 | サービ ス業(他 に分類 されな いもの) |
|----------------|-----------|------------------------------|-------|-------|-------------------------------|-----------|-----------------|-----------------|-----------------|-----------------------|---------------------------------|-------------------------|---------------------------|------------------|-----------|------------------|-----------------------------------|
| (事業所規模5人以上) | | | | | | | | | | | | | | | | | |
| 令和2(2020)年平均 | 100.0 | 100.0 | 100.0 | 100.0 | 100.0 | 100.0 | 100.0 | 100.0 | 100.0 | 100.0 | 100.0 | 100.0 | 100.0 | 100.0 | 100.0 | 100.0 | 100.0 |
| 3(2021)年平均 | 100.5 | × | 99.6 | 103.4 | 110.9 | 105.9 | 118.7 | 111.5 | 95.8 | 83.8 | 92.1 | 102.5 | 85.6 | 84.4 | 95.9 | 102.9 | 107.4 |
| 令和3(2021)年7月 | 102.0 | × | 103.1 | 104.4 | 109.2 | 107.0 | 123.0 | 117.0 | 92.1 | 84.8 | 92.6 | 109.1 | 84.6 | 81.5 | 96.2 | 102.2 | 110.2 |
| 8月 | 100.0 | × | 103.6 | 102.1 | 107.4 | 105.6 | 115.7 | 116.8 | 90.2 | 80.6 | 91.3 | 108.1 | 83.9 | 78.7 | 95.5 | 95.1 | 106.1 |
| 9月 | 99.6 | × | 101.1 | 102.4 | 107.7 | 106.1 | 118.0 | 114.5 | 90.4 | 84.1 | 91.0 | 104.4 | 83.0 | 79.2 | 95.2 | 103.7 | 103.8 |
| 10月 | 101.7 | × | 101.2 | 104.6 | 109.3 | 106.2 | 118.7 | 118.9 | 96.2 | 85.2 | 90.4 | 114.0 | 83.9 | 80.1 | 94.7 | 102.8 | 110.9 |
| 11月 | 101.9 | × | 104.5 | 105.8 | 109.7 | 107.5 | 121.8 | 116.4 | 97.5 | 89.0 | 92.1 | 108.5 | 85.5 | 79.1 | 96.3 | 101.8 | 106.6 |
| 12月 | 101.9 | × | 104.4 | 104.2 | 110.6 | 106.1 | 123.4 | 117.1 | 96.6 | 84.7 | 91.7 | 115.8 | 85.0 | 79.9 | 95.7 | 106.1 | 109.6 |
| 令和4(2022)年1月 | 104.6 | × | 113.7 | 108.7 | 109.7 | 125.2 | 123.2 | 118.6 | 96.6 | 86.7 | 91.0 | 113.5 | 85.7 | 84.6 | 95.4 | 104.4 | 101.5 |
| 2月 | 104.9 | × | 110.3 | 109.9 | 107.5 | 123.9 | 122.1 | 117.1 | 93.4 | 87.7 | 91.0 | 106.3 | 85.0 | 88.4 | 95.6 | 100.4 | 106.7 |
| 3月 | 104.5 | × | 111.4 | 109.5 | 110.5 | 121.0 | 121.0 | 115.9 | 91.4 | 89.0 | 90.3 | 114.9 | 83.1 | 90.8 | 92.6 | 102.1 | 107.7 |
| 4月 | 104.7 | × | 108.1 | 110.3 | 105.2 | 125.0 | 119.8 | 118.1 | 96.6 | 89.0 | 89.9 | 113.3 | 78.3 | 89.7 | 94.4 | 99.1 | 106.2 |
| 5月 | 102.4 | × | 110.6 | 107.4 | 107.0 | 116.7 | 114.6 | 114.4 | 95.0 | 84.8 | 90.0 | 109.5 | 82.0 | 87.9 | 92.8 | 99.8 | 102.8 |
| 6月 | 104.6 | × | 114.6 | 110.5 | 108.9 | 119.0 | 119.2 | 115.5 | 95.7 | 88.7 | 90.3 | 109.4 | 79.7 | 89.1 | 94.5 | 101.8 | 110.3 |
| 7月 | 104.5 | × | 108.9 | 110.3 | 106.6 | 119.9 | 115.1 | 111.9 | 93.1 | 133.1 | 87.2 | 110.7 | 82.1 | 94.6 | 99.0 | 89.7 | 106.4 |
| 前月比 | ▲0.1 | × | ▲5.0 | ▲0.2 | ▲2.1 | 0.8 | ▲3.4 | ▲3.1 | ▲2.7 | 50.1 | ▲3.4 | 1.2 | 3.0 | 6.2 | 4.8 | ▲11.9 | ▲3.5 |
| 前年同月比 | 2.5 | × | 5.6 | 5.7 | ▲2.4 | 12.1 | ▲6.4 | ▲4.4 | 1.1 | 57.0 | ▲5.8 | 1.5 | ▲3.0 | 16.1 | 2.9 | ▲12.2 | ▲3.4 |
| (うち事業所規模30人以上) | | | | | | | | | | | | | | | | | |
| 令和2(2020)年平均 | 100.0 | 100.0 | 100.0 | 100.0 | 100.0 | 100.0 | 100.0 | 100.0 | 100.0 | 100.0 | 100.0 | 100.0 | 100.0 | 100.0 | 100.0 | 100.0 | 100.0 |
| 3(2021)年平均 | 101.0 | × | 99.4 | 105.1 | 118.3 | 114.8 | 113.9 | 101.0 | 95.6 | 96.7 | 91.7 | 108.5 | 87.3 | 99.4 | 93.8 | 102.0 | 106.7 |
| 令和3(2021)年7月 | 102.3 | × | 101.7 | 106.8 | 118.6 | 113.0 | 117.1 | 102.4 | 96.3 | 92.1 | 92.4 | 112.6 | 86.7 | 99.1 | 94.8 | 101.6 | 109.7 |
| 8月 | 99.9 | × | 98.0 | 104.2 | 117.0 | 112.2 | 110.2 | 103.4 | 94.2 | 115.9 | 91.3 | 109.3 | 85.4 | 95.7 | 94.4 | 92.6 | 103.2 |
| 9月 | 99.7 | × | 97.4 | 104.1 | 117.5 | 112.6 | 114.2 | 98.4 | 95.1 | 90.0 | 91.0 | 102.8 | 86.1 | 96.2 | 93.9 | 105.7 | 104.4 |
| 10月 | 101.6 | × | 98.7 | 106.9 | 117.9 | 113.4 | 114.7 | 98.2 | 96.6 | 91.9 | 91.1 | 117.0 | 88.1 | 99.4 | 93.7 | 101.8 | 110.7 |
| 11月 | 102.6 | × | 103.8 | 108.0 | 118.5 | 113.6 | 117.2 | 101.8 | 95.7 | 115.1 | 92.1 | 110.5 | 89.7 | 100.6 | 94.7 | 100.8 | 107.5 |
| 12月 | 102.0 | × | 102.7 | 105.8 | 119.5 | 113.1 | 119.2 | 102.0 | 94.7 | 91.2 | 92.2 | 118.2 | 90.2 | 100.2 | 94.2 | 106.4 | 109.9 |
| 令和4(2022)年1月 | 103.7 | × | 105.1 | 109.9 | 120.1 | 130.8 | 121.8 | 99.9 | 100.0 | 76.1 | 92.6 | 104.2 | 87.4 | 90.6 | 97.3 | 106.0 | 106.2 |
| 2月 | 104.5 | × | 106.1 | 110.9 | 117.8 | 126.9 | 117.7 | 96.4 | 96.1 | 93.9 | 92.2 | 104.0 | 86.1 | 97.5 | 97.7 | 102.3 | 110.5 |
| 3月 | 104.3 | × | 104.9 | 111.1 | 120.4 | 122.9 | 115.8 | 98.5 | 93.7 | 86.1 | 91.4 | 114.5 | 79.7 | 99.9 | 95.1 | 104.3 | 113.8 |
| 4月 | 104.7 | × | 110.6 | 112.2 | 115.1 | 130.2 | 118.4 | 97.2 | 100.9 | 89.1 | 91.0 | 114.2 | 75.6 | 99.0 | 95.6 | 98.6 | 110.6 |
| 5月 | 102.7 | × | 104.2 | 109.2 | 117.2 | 127.5 | 116.7 | 95.2 | 99.2 | 89.2 | 91.3 | 111.9 | 80.8 | 97.2 | 94.8 | 100.7 | 105.0 |
| 6月 | 105.3 | × | 107.4 | 112.0 | 120.1 | 129.4 | 118.1 | 95.4 | 99.8 | 90.3 | 91.4 | 114.8 | 83.0 | 96.8 | 98.2 | 102.8 | 114.0 |
| 7月 | 104.2 | × | 102.5 | 111.5 | 119.4 | 127.4 | 118.3 | 97.4 | 97.1 | 72.5 | 89.5 | 118.4 | 85.0 | 95.9 | 95.6 | 100.1 | 110.7 |
| 前月比 | ▲1.0 | × | ▲4.6 | ▲0.4 | ▲0.6 | ▲1.5 | 0.2 | 2.1 | ▲2.7 | ▲19.7 | ▲2.1 | 3.1 | 2.4 | ▲0.9 | ▲2.6 | ▲2.6 | ▲2.9 |
| 前年同月比 | 1.9 | × | 0.8 | 4.4 | 0.7 | 12.7 | 1.0 | ▲4.9 | 0.8 | ▲21.3 | ▲3.1 | 5.2 | ▲2.0 | ▲3.2 | 0.8 | ▲1.5 | 0.9 |

第9表 労働時間指数

(令和2(2020)年平均=100)

| 項目 年月 | 調査産業計 | | | 製造業 | | |
|----------------|--------|---------|---------|--------|---------|---------|
| | 総実労働時間 | 所定内労働時間 | 所定外労働時間 | 総実労働時間 | 所定内労働時間 | 所定外労働時間 |
| (事業所規模5人以上) | | | | | | |
| 令和2(2020)年平均 | 100.0 | 100.0 | 100.0 | 100.0 | 100.0 | 100.0 |
| 3(2021)年平均 | 100.6 | 100.1 | 106.5 | 104.1 | 101.7 | 134.0 |
| 令和3(2021)年7月 | 104.5 | 104.0 | 111.0 | 108.3 | 105.8 | 140.5 |
| 8月 | 95.5 | 94.9 | 102.8 | 94.7 | 92.2 | 127.3 |
| 9月 | 100.0 | 99.7 | 104.9 | 104.2 | 101.8 | 136.2 |
| 10月 | 102.9 | 102.3 | 110.1 | 106.1 | 103.5 | 138.8 |
| 11月 | 103.5 | 103.0 | 111.0 | 109.2 | 106.1 | 147.7 |
| 12月 | 102.6 | 101.8 | 112.2 | 106.5 | 103.7 | 143.2 |
| 令和4(2022)年1月 | 96.4 | 95.3 | 111.5 | 96.1 | 92.8 | 137.5 |
| 2月 | 99.1 | 98.0 | 114.6 | 106.2 | 102.3 | 155.4 |
| 3月 | 102.9 | 101.4 | 124.0 | 107.5 | 103.7 | 155.4 |
| 4月 | 105.0 | 103.7 | 121.9 | 110.1 | 106.6 | 154.5 |
| 5月 | 94.9 | 93.8 | 109.4 | 94.3 | 91.2 | 133.9 |
| 6月 | 106.0 | 105.4 | 114.6 | 111.7 | 108.9 | 147.3 |
| 7月 | 104.1 | 103.0 | 119.8 | 109.7 | 106.4 | 151.8 |
| 前月比 | ▲ 1.8 | ▲ 2.3 | 4.5 | ▲ 1.8 | ▲ 2.3 | 3.1 |
| 前年同月比 | ▲ 0.4 | ▲ 1.0 | 7.9 | 1.3 | 0.6 | 8.0 |
| (うち事業所規模30人以上) | | | | | | |
| 令和2(2020)年平均 | 100.0 | 100.0 | 100.0 | 100.0 | 100.0 | 100.0 |
| 3(2021)年平均 | 101.3 | 100.5 | 110.6 | 104.4 | 102.3 | 128.6 |
| 令和3(2021)年7月 | 105.4 | 104.5 | 116.8 | 109.4 | 107.2 | 134.7 |
| 8月 | 95.2 | 94.5 | 104.6 | 94.9 | 92.5 | 122.8 |
| 9月 | 100.2 | 99.4 | 109.3 | 104.0 | 101.4 | 133.1 |
| 10月 | 103.4 | 102.5 | 115.9 | 106.6 | 103.7 | 138.6 |
| 11月 | 104.7 | 103.4 | 120.6 | 109.7 | 106.7 | 144.3 |
| 12月 | 102.7 | 101.2 | 120.6 | 106.3 | 103.4 | 137.9 |
| 令和4(2022)年1月 | 96.2 | 94.5 | 117.0 | 96.6 | 93.4 | 133.3 |
| 2月 | 98.8 | 97.1 | 120.8 | 105.9 | 102.3 | 147.6 |
| 3月 | 103.7 | 101.8 | 127.4 | 108.9 | 105.2 | 151.6 |
| 4月 | 105.0 | 103.2 | 128.3 | 111.1 | 107.4 | 153.2 |
| 5月 | 95.6 | 94.0 | 116.0 | 95.3 | 92.1 | 131.7 |
| 6月 | 106.8 | 105.7 | 121.7 | 112.2 | 109.2 | 146.0 |
| 7月 | 104.7 | 103.1 | 125.5 | 110.5 | 107.0 | 150.0 |
| 前月比 | ▲ 2.0 | ▲ 2.5 | 3.1 | ▲ 1.5 | ▲ 2.0 | 2.7 |
| 前年同月比 | ▲ 0.7 | ▲ 1.3 | 7.4 | 1.0 | ▲ 0.2 | 11.4 |

第10表 常用雇用指数及び労働異動率

(令和2(2020)年平均=100)

| 項目 年月 | 調査産業計 | | | 製造業 | | |
|----------------|----------------|--------|------|----------------|--------|--------|
| | 常用雇用 指 数 | 入職率 | 離職率 | 常用雇用 指 数 | 入職率 | 離職率 |
| (事業所規模5人以上) | | % | % | | % | % |
| 令和2(2020)年平均 | 100.0 | 1.95 | 1.84 | 100.0 | 1.30 | 1.12 |
| 3(2021)年平均 | 101.0 | 1.75 | 1.71 | 95.1 | 0.95 | 1.08 |
| 令和3(2021)年7月 | 101.1 | 1.69 | 1.57 | 95.7 | 1.01 | 0.84 |
| 8月 | 101.3 | 1.67 | 1.51 | 95.4 | 0.71 | 1.03 |
| 9月 | 101.1 | 1.31 | 1.52 | 95.3 | 0.85 | 1.03 |
| 10月 | 101.1 | 1.79 | 1.76 | 95.1 | 0.98 | 1.20 |
| 11月 | 101.5 | 1.65 | 1.30 | 94.6 | 0.72 | 1.08 |
| 12月 | 101.5 | 1.39 | 1.39 | 94.3 | 0.65 | 1.05 |
| 令和4(2022)年1月 | 101.8 | 0.88 | 1.28 | 96.4 | 0.45 | 0.73 |
| 2月 | 101.5 | 1.17 | 1.45 | 96.5 | 0.86 | 0.79 |
| 3月 | 101.4 | 1.53 | 1.68 | 96.3 | 1.00 | 1.19 |
| 4月 | 102.6 | 4.38 | 3.19 | 97.5 | 2.70 | 1.51 |
| 5月 | 102.7 | 1.75 | 1.63 | 97.8 | 1.13 | 0.81 |
| 6月 | 103.1 | 1.73 | 1.27 | 98.2 | 1.28 | 0.82 |
| 7月 | 102.4 | 1.74 | 2.24 | 97.5 | 0.95 | 0.85 |
| 前月比・差 | ▲ 0.7 | 0.01 | 0.97 | ▲ 0.7 | ▲ 0.33 | 0.03 |
| 前年同月比・差 | 1.3 | 0.05 | 0.67 | 1.9 | ▲ 0.06 | 0.01 |
| (うち事業所規模30人以上) | | | | | | |
| 令和2(2020)年平均 | 100.0 | 1.82 | 1.73 | 100.0 | 1.43 | 1.17 |
| 3(2021)年平均 | 100.7 | 1.47 | 1.45 | 96.4 | 0.92 | 1.05 |
| 令和3(2021)年7月 | 101.3 | 1.40 | 1.27 | 96.9 | 1.03 | 0.97 |
| 8月 | 101.2 | 1.12 | 1.17 | 96.3 | 0.61 | 1.18 |
| 9月 | 100.8 | 0.90 | 1.35 | 96.0 | 0.63 | 1.09 |
| 10月 | 100.3 | 1.20 | 1.63 | 95.5 | 0.87 | 1.31 |
| 11月 | 100.6 | 1.31 | 1.07 | 95.4 | 0.63 | 0.79 |
| 12月 | 100.6 | 1.06 | 1.07 | 95.2 | 0.74 | 0.93 |
| 令和4(2022)年1月 | 101.2 | 0.89 | 1.33 | 97.4 | 0.50 | 0.81 |
| 2月 | 100.9 | 0.92 | 1.23 | 97.1 | 0.60 | 0.91 |
| 3月 | 100.6 | 1.44 | 1.69 | 96.9 | 0.88 | 1.09 |
| 4月 | 101.8 | 4.49 | 3.38 | 98.3 | 2.94 | 1.49 |
| 5月 | 102.0 | 1.37 | 1.13 | 98.6 | 1.17 | 0.85 |
| 6月 | 102.3 | 1.27 | 1.02 | 98.9 | 1.02 | 0.70 |
| 7月 | 101.6 | 1.20 | 1.83 | 99.0 | 0.90 | 0.83 |
| 前月比・差 | ▲ 0.7 | ▲ 0.07 | 0.81 | 0.1 | ▲ 0.12 | 0.13 |
| 前年同月比・差 | 0.3 | ▲ 0.20 | 0.56 | 2.2 | ▲ 0.13 | ▲ 0.14 |

(注) 常用雇用指数については比を、労働異動率については差を使用しています。

参考資料

毎月勤労統計における共通事業所による前年同月比の参考提供について

(注1) 共通事業所とは、「前年同月分」及び「当月分」ともに集計対象となった調査対象事業所のことである。

平成30年から部分入替え方式の導入に伴い、常に一部の調査事業所が前年も調査対象となっていることから共通事業所に限定した集計が可能となった。

(注2) 共通事業所集計では、同一事業所の平均賃金などの変化をみるためのものであり、労働者数の変化の影響を除くため、前年同月も当月の労働者数をもとに月々の平均賃金を計算している。

(注3) 共通事業所のみを用いて集計を行っているため、本系列（全ての調査対象事業所のデータを用いて作成した集計）に比べ、サンプルサイズが小さくなることに留意が必要である。

(注4) 共通事業所による前年同月比は実数比である。

(調査産業計、事業所規模5人以上)

| 年 月 | 現金給与総額 | | きまって支給する給与 | | 所定内給与 | |
|--------------|--------|-------|------------|-----|-------|-------|
| | 就業形態計 | 一般 | 就業形態計 | 一般 | 就業形態計 | 一般 |
| 令和3(2021)年7月 | 2.4 | 2.1 | 2.7 | 2.5 | 1.7 | 1.3 |
| 8月 | ▲ 0.5 | ▲ 1.2 | 1.4 | 0.9 | 0.7 | ▲ 0.1 |
| 9月 | 2.4 | 1.8 | 1.6 | 1.0 | 1.0 | 0.3 |
| 10月 | 2.5 | 2.2 | 2.1 | 1.8 | 2.2 | 1.7 |
| 11月 | 4.0 | 4.2 | 2.4 | 2.3 | 1.8 | 1.6 |
| 12月 | 6.4 | 6.0 | 1.8 | 1.2 | 1.7 | 0.9 |
| 令和4(2022)年1月 | 5.1 | 4.4 | 2.2 | 1.4 | 2.0 | 1.1 |
| 2月 | 1.3 | 1.4 | 1.7 | 1.9 | 1.1 | 1.2 |
| 3月 | 2.0 | 1.1 | 1.9 | 1.0 | 1.9 | 0.9 |
| 4月 | 2.2 | 1.2 | 2.1 | 1.0 | 2.0 | 0.9 |
| 5月 | 0.3 | 0.0 | 1.6 | 1.6 | 1.0 | 0.9 |
| 6月 | 3.4 | 3.4 | 2.0 | 2.1 | 1.5 | 1.5 |
| 7月 | ▲ 3.6 | ▲ 3.3 | 0.5 | 1.2 | 0.5 | 1.1 |

| 年 月 | 総実労働時間 | | 所定内労働時間 | | 所定外労働時間 | |
|--------------|--------|-------|---------|-------|---------|-------|
| | 就業形態計 | 一般 | 就業形態計 | 一般 | 就業形態計 | 一般 |
| 令和3(2021)年7月 | 4.1 | 4.0 | 2.8 | 2.6 | 24.1 | 24.5 |
| 8月 | 2.4 | 2.8 | 1.7 | 2.0 | 12.2 | 12.4 |
| 9月 | 1.8 | 2.6 | 1.1 | 1.9 | 11.9 | 11.2 |
| 10月 | 0.2 | 0.4 | ▲ 0.1 | ▲ 0.1 | 5.5 | 6.4 |
| 11月 | 2.0 | 2.5 | 1.4 | 1.8 | 10.5 | 11.9 |
| 12月 | 1.9 | 1.6 | 1.3 | 0.8 | 9.9 | 10.2 |
| 令和4(2022)年1月 | 0.0 | ▲ 0.8 | ▲ 0.2 | ▲ 1.0 | 1.9 | 1.5 |
| 2月 | ▲ 0.3 | ▲ 1.3 | ▲ 0.5 | ▲ 1.8 | 2.8 | 3.6 |
| 3月 | ▲ 0.8 | ▲ 1.8 | ▲ 0.6 | ▲ 1.7 | ▲ 2.5 | ▲ 2.0 |
| 4月 | ▲ 2.0 | ▲ 3.4 | ▲ 2.0 | ▲ 3.5 | ▲ 2.6 | ▲ 2.6 |
| 5月 | ▲ 0.1 | ▲ 0.1 | ▲ 0.2 | ▲ 0.3 | 1.0 | 1.5 |
| 6月 | 0.3 | 0.4 | 0.4 | 0.5 | ▲ 1.8 | ▲ 0.7 |
| 7月 | ▲ 2.2 | ▲ 1.7 | ▲ 2.4 | ▲ 1.9 | 0.0 | 0.6 |

栃木県の賃金、労働時間及び雇用の動き
 —毎月勤労統計調査地方調査結果—
 令和4(2022)年9月発行

編集・発行 栃木県県民生活部統計課
 〒320-8501 宇都宮市埜田1-1-20
 TEL 028-623-2246 (人口労働統計担当)

◆◇「とちぎの統計情報」(栃木県ホームページ内)◆◇

<https://www.pref.tochigi.lg.jp/c04/pref/toukei/toukei/top.html>



最近の雇用失業状況 (令和4年8月分)

主要労働指標

| 項目 年月 (年平均・ 年合計) | 栃木県 | | | | | | | | | | 全国労働情勢 | | | | | |
|---------------------------|--------------------------------------|------|--|-----|---|------|-----------------------|-----|--------------------|------|--------------------|-------|----------------------|---------------|-------------------------|-----|
| | ① 鉱工業生産指数 (季調値) (平成27年=100) | | ② 常用雇用指数 (原数値) (令和2年=100 規模5人以上) | | ③ 所定外労働時間 (原数値) (令和2年=100 規模5人以上) | | ④ 企業倒産 (1千万円以上) | | ⑤ 求人倍率 (季調値) | | ⑥ 求人倍率 (季調値) | | ⑦ 完全失業者数 (原数値) | | ⑧ 完全 失業率 (季調値) | |
| | 全産業 | | 全産業 | | 全産業 | | 新規 | | 有効 | | 実数 | | 万人 | | % | |
| | 指数 | 前月比 | 指数 | 前年比 | 指数 | 前年比 | 実数 | 前年差 | 新規 | 有効 | 全国順位 | 新規 | 有効 | 万人 | 前年比 | |
| 平成29年 | 100.8 | 2.0 | - | - | - | - | 115 | ▲22 | 1.96 | 1.34 | 33 | 2.24 | 1.50 | 190 | ▲8.7 | 2.8 |
| 平成30年 | 97.9 | ▲2.9 | - | - | - | - | 103 | ▲12 | 2.08 | 1.43 | 34 | 2.39 | 1.61 | 167 | ▲12.6 | 2.4 |
| 令和元年 | 95.4 | ▲2.6 | - | - | - | - | 88 | ▲15 | 2.10 | 1.40 | 35 | 2.42 | 1.60 | 162 | ▲2.4 | 2.4 |
| 令和2年 | 88.7 | ▲7.0 | 100.0 | - | 100.0 | - | 96 | 8 | 1.75 | 1.06 | 34 | 1.95 | 1.18 | 192 | 18.6 | 2.8 |
| 令和3年 | 92.4 | 4.2 | 101.0 | 1.0 | 106.5 | 6.5 | 94 | ▲2 | 1.93 | 1.06 | 36 | 2.02 | 1.13 | 195 | 1.3 | 2.8 |
| 令和3年8月 | 90.0 | ▲2.0 | 101.3 | - | 102.8 | - | 8 | ▲3 | 1.99 | 1.08 | 37 | 2.00 | 1.15 | 194 | ▲6.3 | 2.8 |
| 9月 | 90.9 | 1.0 | 101.1 | - | 104.9 | - | 8 | ▲1 | 2.04 | 1.08 | 37 | 2.05 | 1.15 | 194 | ▲8.1 | 2.8 |
| 10月 | 92.4 | 1.7 | 101.1 | - | 110.1 | - | 14 | 8 | 1.93 | 1.08 | 39 | 2.03 | 1.16 | 184 | ▲15.2 | 2.7 |
| 11月 | 92.6 | 0.2 | 101.5 | - | 111.0 | - | 7 | 2 | 1.95 | 1.06 | 40 | 2.08 | 1.17 | 183 | ▲6.6 | 2.8 |
| 12月 | 90.3 | ▲2.5 | 101.5 | - | 112.2 | - | 11 | ▲2 | 1.89 | 1.05 | 40 | 2.19 | 1.17 | 173 | ▲11.3 | 2.7 |
| 令和4年1月 | 94.7 | 4.9 | 101.8 | 0.8 | 111.5 | 13.1 | 15 | 10 | 2.10 | 1.09 | 40 | 2.16 | 1.20 | 185 | ▲7.0 | 2.8 |
| 2月 | 90.6 | ▲4.3 | 101.5 | 1.0 | 114.6 | 13.8 | 6 | ▲3 | 2.21 | 1.13 | 36 | 2.21 | 1.21 | 180 | ▲7.7 | 2.7 |
| 3月 | 89.8 | ▲0.9 | 101.4 | 1.4 | 124.0 | 13.9 | 2 | ▲6 | 2.25 | 1.17 | 34 | 2.16 | 1.22 | 180 | ▲4.8 | 2.6 |
| 4月 | 89.5 | ▲0.3 | 102.6 | 1.5 | 121.9 | 12.9 | 7 | ▲2 | 2.12 | 1.19 | 33 | 2.19 | 1.23 | 188 | ▲10.9 | 2.5 |
| 5月 | 91.0 | 1.7 | 102.7 | 1.7 | 109.4 | 7.5 | 9 | 3 | 2.01 | 1.15 | 37 | 2.27 | 1.24 | 191 | ▲10.3 | 2.6 |
| 6月 | 92.3 | 1.4 | 103.1 | 2.5 | 114.6 | 6.1 | 8 | 4 | 2.17 | 1.16 | 38 | 2.24 | 1.27 | 186 | ▲10.1 | 2.6 |
| 7月 | 95.2 | 3.1 | | | | | 11 | 6 | 2.30 | 1.18 | 37 | 2.40 | 1.29 | 176 | ▲8.8 | 2.6 |
| 8月 | | | | | | | 5 | ▲3 | 2.17 | 1.18 | 37 | 2.32 | 1.32 | 177 | ▲8.8 | 2.5 |
| 資料出所 | 栃木県統計課 | | | | | | 東京商工リサーチ | | 栃木労働局 | | | 厚生労働省 | | 総務省統計局「労働力調査」 | | |

栃木労働局職業安定部職業安定課

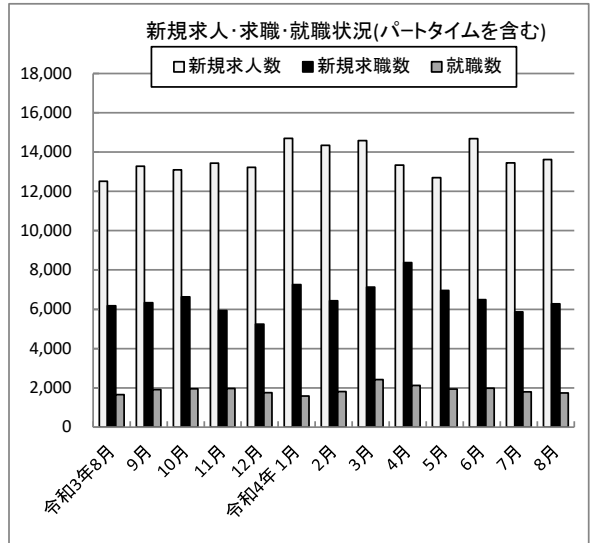
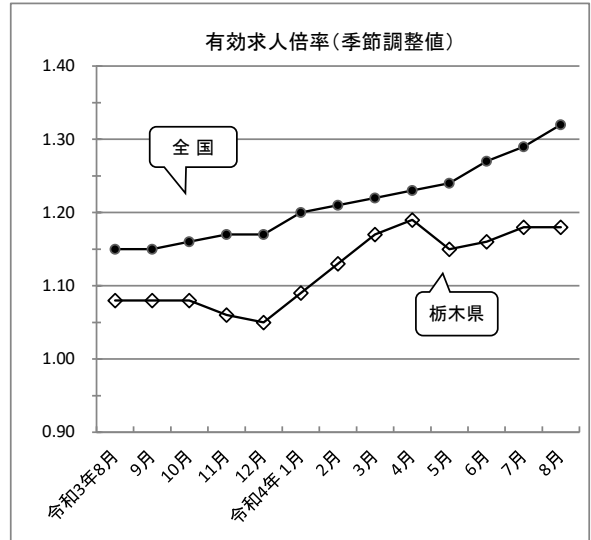

(注) 1. 令和3年12月以前の求人倍率、完全失業率の季節調整値は新季節指数により改訂されている。また、完全失業者数は2020年国勢調査結果を基準とする推計人口に切り替えたことに伴い、令和3年12月までの数値は遡及して改定されている。

2. 年平均は原数値。
3. 鉱工業生産指数は平成31年1月報から、基準時を平成27年に改訂(5年ごとに改訂)。
4. 鉱工業生産指数は令和4年6月報公表時に年間補正が行われたため、令和3年1月以降の数値は遡及して改訂されている。
5. 常用雇用指数、所定外労働時間は令和4年1月報から、基準時を令和2年に改訂(5年ごとに改訂)。

職業紹介状況 [原数値] (令和4年8月)

(学卒を除き、パートタイムを含む)

| 項目 年度・月 (年度平均 ・年度合計) | ① 新規求職 | | | | ② 月間有効求職 | | | | ③ 新規求人 | | | | ④ 月間有効求人 | | | ⑤ 就職件数 | | | | ⑥ 求人倍率 | | | ⑦ 雇用保険 | | | |
|-------------------------------|--------|--------|-------------|--------|----------|--------|-------------|-------|---------|--------|--------|--------|----------|--------|--------|--------|-------|--------|--------|--------|------|------|--------|--------|--------|--------|
| | 全数 | 中高年 | 常用 フルタイム | 前年比 | 全数 | 中高年 | 常用 フルタイム | 前年比 | 全数 | 製造業 | | 前年比 | 全数 | 正社員 | 前年比 | 全数 | 受給者 | 中高年 | 正社員 | 新規 | 有効 | 正社員 | 受給資格決定 | | 受給者実人員 | |
| | | | | | | | | | | 製造業 | 正社員 | | | | | | | | | | | | 前年比 | 前年比 | | |
| 29年度 | 88,835 | 37,640 | 59,717 | ▲ 5.9 | 30,489 | 13,772 | 20,132 | ▲ 4.7 | 178,222 | 27,059 | 82,113 | 5.6 | 41,735 | 19,576 | 7.0 | 31,760 | 6,637 | 13,289 | 14,366 | 2.01 | 1.37 | 0.97 | 19,128 | ▲ 6.1 | 5,438 | ▲ 7.3 |
| 30年度 | 85,420 | 38,524 | 56,343 | ▲ 3.8 | 29,816 | 14,039 | 19,191 | ▲ 2.2 | 179,480 | 27,341 | 86,088 | 0.7 | 42,650 | 20,781 | 2.2 | 30,115 | 6,211 | 13,633 | 13,555 | 2.10 | 1.43 | 1.08 | 18,593 | ▲ 2.8 | 5,126 | ▲ 5.7 |
| 元年度 | 83,574 | 39,781 | 54,752 | ▲ 2.2 | 29,887 | 14,753 | 18,962 | 0.2 | 169,004 | 22,417 | 81,238 | ▲ 5.8 | 40,713 | 19,922 | ▲ 4.5 | 27,236 | 6,144 | 13,027 | 11,957 | 2.02 | 1.36 | 1.05 | 19,386 | 4.3 | 5,672 | 10.7 |
| 2年度 | 80,206 | 40,804 | 52,779 | ▲ 4.0 | 32,600 | 17,165 | 20,850 | 9.1 | 139,951 | 16,904 | 70,570 | ▲ 17.2 | 32,854 | 16,938 | ▲ 19.3 | 23,331 | 5,794 | 11,558 | 9,940 | 1.74 | 1.01 | 0.81 | 22,353 | 15.3 | 7,309 | 28.9 |
| 3年度 | 78,622 | 41,007 | 50,282 | ▲ 2.0 | 34,412 | 18,466 | 21,191 | 5.6 | 158,476 | 24,749 | 79,008 | 13.2 | 37,188 | 18,947 | 13.2 | 23,488 | 5,819 | 12,346 | 9,837 | 2.02 | 1.08 | 0.89 | 19,329 | ▲ 13.5 | 6,272 | ▲ 14.2 |
| 2年 8月 | 6,217 | 3,015 | 4,205 | ▲ 3.9 | 33,446 | 17,280 | 21,619 | 12.4 | 10,334 | 1,278 | 5,387 | ▲ 22.9 | 30,818 | 16,135 | ▲ 23.2 | 1,760 | 473 | 898 | 793 | 1.66 | 0.92 | 0.75 | 1,789 | 25.8 | 8,634 | 48.2 |
| 9月 | 6,895 | 3,340 | 4,521 | ▲ 2.6 | 34,399 | 17,792 | 22,158 | 14.1 | 12,171 | 1,515 | 6,132 | ▲ 16.3 | 31,752 | 16,596 | ▲ 23.0 | 2,029 | 589 | 1,032 | 885 | 1.77 | 0.92 | 0.75 | 1,822 | 24.2 | 8,542 | 47.9 |
| 10月 | 6,939 | 3,478 | 4,622 | ▲ 0.4 | 35,026 | 18,178 | 22,598 | 16.4 | 11,925 | 1,392 | 6,072 | ▲ 23.3 | 32,561 | 17,062 | ▲ 21.8 | 2,148 | 600 | 1,080 | 918 | 1.72 | 0.93 | 0.76 | 2,060 | 23.9 | 8,208 | 43.3 |
| 11月 | 5,630 | 2,802 | 3,744 | ▲ 8.4 | 33,698 | 17,642 | 21,667 | 15.4 | 11,658 | 1,490 | 5,817 | ▲ 16.6 | 33,414 | 17,294 | ▲ 20.2 | 1,917 | 555 | 964 | 893 | 2.07 | 0.99 | 0.80 | 1,516 | 9.9 | 7,378 | 25.0 |
| 12月 | 4,962 | 2,564 | 3,322 | ▲ 8.6 | 31,299 | 16,648 | 20,066 | 13.4 | 12,614 | 1,441 | 6,288 | ▲ 10.0 | 34,317 | 17,576 | ▲ 17.1 | 1,795 | 459 | 881 | 796 | 2.54 | 1.10 | 0.88 | 1,239 | 7.6 | 7,136 | 19.5 |
| 3年 1月 | 6,717 | 3,511 | 4,422 | ▲ 10.5 | 31,120 | 16,677 | 19,955 | 10.2 | 12,630 | 1,567 | 6,044 | ▲ 0.6 | 34,964 | 17,615 | ▲ 10.0 | 1,561 | 398 | 787 | 715 | 1.88 | 1.12 | 0.88 | 1,607 | 7.3 | 6,495 | 11.9 |
| 2月 | 6,697 | 3,462 | 4,318 | ▲ 3.8 | 31,893 | 17,194 | 20,248 | 8.8 | 12,320 | 1,507 | 6,062 | ▲ 12.8 | 35,587 | 17,794 | ▲ 10.7 | 1,846 | 431 | 906 | 753 | 1.84 | 1.12 | 0.88 | 1,421 | ▲ 4.9 | 6,174 | 13.8 |
| 3月 | 7,849 | 4,106 | 5,001 | 8.3 | 34,336 | 18,578 | 21,584 | 11.0 | 13,217 | 1,636 | 6,575 | 6.3 | 35,561 | 18,066 | ▲ 4.4 | 2,499 | 584 | 1,335 | 986 | 1.68 | 1.04 | 0.84 | 1,761 | ▲ 6.8 | 6,227 | 10.6 |
| 4月 | 8,561 | 4,774 | 5,020 | 11.3 | 36,157 | 19,816 | 22,144 | 15.8 | 12,176 | 1,729 | 6,200 | 16.9 | 34,749 | 17,953 | 1.9 | 2,455 | 536 | 1,274 | 995 | 1.42 | 0.96 | 0.81 | 2,283 | ▲ 0.3 | 6,131 | 4.5 |
| 5月 | 6,308 | 3,284 | 3,906 | 5.0 | 35,623 | 19,468 | 21,602 | 17.4 | 11,505 | 1,624 | 5,934 | 16.1 | 34,041 | 17,805 | 12.8 | 1,922 | 457 | 986 | 758 | 1.82 | 0.96 | 0.82 | 1,959 | ▲ 11.2 | 5,773 | ▲ 9.5 |
| 6月 | 6,577 | 3,228 | 4,276 | ▲ 12.9 | 35,071 | 19,007 | 21,331 | 10.3 | 13,445 | 2,123 | 6,922 | 12.9 | 35,118 | 18,439 | 16.3 | 2,192 | 573 | 1,130 | 882 | 2.04 | 1.00 | 0.86 | 1,740 | ▲ 24.1 | 6,859 | ▲ 15.1 |
| 7月 | 6,037 | 3,131 | 3,929 | ▲ 14.4 | 33,895 | 18,070 | 20,952 | 3.9 | 12,168 | 1,853 | 6,198 | 12.2 | 34,927 | 18,297 | 13.4 | 1,846 | 481 | 949 | 808 | 2.02 | 1.03 | 0.87 | 1,542 | ▲ 34.4 | 6,982 | ▲ 18.7 |
| 8月 | 6,180 | 3,100 | 4,123 | ▲ 0.6 | 33,849 | 17,902 | 21,067 | 1.2 | 12,517 | 1,862 | 6,296 | 21.1 | 36,033 | 18,680 | 16.9 | 1,655 | 460 | 835 | 736 | 2.03 | 1.06 | 0.89 | 1,438 | ▲ 19.6 | 6,938 | ▲ 19.6 |
| 9月 | 6,333 | 3,204 | 4,060 | ▲ 8.2 | 34,044 | 17,991 | 21,123 | ▲ 1.0 | 13,280 | 2,274 | 6,979 | 9.1 | 36,359 | 18,905 | 14.5 | 1,915 | 528 | 965 | 845 | 2.10 | 1.07 | 0.89 | 1,695 | ▲ 7.0 | 6,738 | ▲ 21.1 |
| 10月 | 6,637 | 3,366 | 4,276 | ▲ 4.4 | 34,504 | 18,245 | 21,380 | ▲ 1.5 | 13,090 | 2,039 | 6,405 | 9.8 | 36,962 | 19,026 | 13.5 | 1,952 | 479 | 1,036 | 840 | 1.97 | 1.07 | 0.89 | 1,677 | ▲ 18.6 | 6,395 | ▲ 22.1 |
| 11月 | 5,938 | 3,116 | 3,831 | 5.5 | 34,368 | 18,261 | 21,155 | 2.0 | 13,441 | 2,251 | 6,326 | 15.3 | 37,925 | 19,078 | 13.5 | 1,970 | 487 | 1,037 | 830 | 2.26 | 1.10 | 0.90 | 1,421 | ▲ 6.3 | 6,179 | ▲ 16.3 |
| 12月 | 5,244 | 2,738 | 3,428 | 5.7 | 32,792 | 17,455 | 20,199 | 4.8 | 13,221 | 2,067 | 6,930 | 4.8 | 38,030 | 19,200 | 10.8 | 1,759 | 463 | 948 | 749 | 2.52 | 1.16 | 0.95 | 1,278 | 3.1 | 6,157 | ▲ 13.7 |
| 4年 1月 | 7,256 | 3,954 | 4,659 | 8.0 | 33,448 | 17,986 | 20,648 | 7.5 | 14,699 | 2,342 | 6,752 | 16.4 | 39,605 | 19,459 | 13.3 | 1,583 | 372 | 829 | 698 | 2.03 | 1.18 | 0.94 | 1,365 | ▲ 15.1 | 5,899 | ▲ 9.2 |
| 2月 | 6,429 | 3,397 | 4,154 | ▲ 4.0 | 33,912 | 18,346 | 20,931 | 6.3 | 14,346 | 2,260 | 6,835 | 16.4 | 40,997 | 20,097 | 15.2 | 1,817 | 443 | 956 | 776 | 2.23 | 1.21 | 0.96 | 1,387 | ▲ 2.4 | 5,620 | ▲ 9.0 |
| 3月 | 7,122 | 3,715 | 4,620 | ▲ 9.3 | 35,284 | 19,048 | 21,763 | 2.8 | 14,588 | 2,325 | 7,231 | 10.4 | 41,513 | 20,421 | 16.7 | 2,422 | 540 | 1,401 | 920 | 2.05 | 1.18 | 0.94 | 1,544 | ▲ 12.3 | 5,598 | ▲ 10.1 |
| 4月 | 8,382 | 4,953 | 4,853 | ▲ 2.1 | 36,443 | 20,078 | 21,964 | 0.8 | 13,340 | 2,100 | 6,436 | 9.6 | 40,228 | 19,960 | 15.8 | 2,124 | 485 | 1,119 | 909 | 1.59 | 1.10 | 0.91 | 2,109 | ▲ 7.6 | 5,383 | ▲ 12.2 |
| 5月 | 6,963 | 3,722 | 4,195 | 10.4 | 36,552 | 20,064 | 21,753 | 2.6 | 12,704 | 2,231 | 6,408 | 10.4 | 38,770 | 19,407 | 13.9 | 1,932 | 431 | 1,026 | 790 | 1.82 | 1.06 | 0.89 | 2,384 | 21.7 | 5,404 | ▲ 6.4 |
| 6月 | 6,486 | 3,328 | 4,062 | ▲ 1.4 | 35,927 | 19,743 | 21,207 | 2.4 | 14,687 | 2,369 | 7,136 | 9.2 | 39,069 | 19,407 | 11.3 | 1,981 | 454 | 1,097 | 821 | 2.26 | 1.09 | 0.92 | 1,643 | ▲ 5.6 | 6,256 | ▲ 8.8 |
| 7月 | 5,863 | 3,087 | 3,851 | ▲ 2.9 | 34,539 | 18,632 | 20,833 | 1.9 | 13,446 | 2,093 | 6,484 | 10.5 | 39,259 | 19,572 | 12.4 | 1,802 | 450 | 957 | 802 | 2.29 | 1.14 | 0.94 | 1,433 | ▲ 7.1 | 6,484 | ▲ 7.1 |
| 8月 | 6,283 | 3,334 | 4,090 | 1.7 | 34,190 | 18,352 | 20,880 | 1.0 | 13,627 | 2,471 | 6,648 | 8.9 | 40,070 | 19,817 | 11.2 | 1,746 | 413 | 953 | 780 | 2.17 | 1.17 | 0.95 | 1,579 | 9.8 | 6,885 | ▲ 0.8 |

(注) 1、正社員の有効求人倍率は、正社員の有効求人数をパートタイムを除く常用の有効求職者数で除して算出しているが、パートタイムを除く常用の求職者数には、派遣労働者や契約社員を希望する者も含まれるため、厳密な意味での正社員の有効求人倍率より低い数値となる。