

令和4年度 栃木地方最低賃金審議会
第1回 栃木県塗料製造業最低賃金専門部会

資料目録②

1	栃木県鉱工業指数（令和4年7月）〔栃木県統計課〕	1
2	毎月勤労統計調査地方調査結果「栃木県の賃金、労働時間及び雇用の動き」 （令和4年7月）〔栃木県統計課〕	19
3	最近の雇用失業状況・職業紹介状況 （令和4年8月分）〔栃木労働局職業安定課〕	37
4	一般社団法人日本塗料工業会 統計・業況	39
4-1	2022年7月 塗料生産・販売（出荷）・在庫数量及び平均単価表	(39)
4-2	2022年8月 業況観測アンケート調査結果	(43)
4-3	2022年度第1四半期 業況観測アンケート調査結果	(47)
4-4	2022年6月 月別塗料輸出入実績	(51)
4-5	2021年度 需要実績見込	(57)
4-6	2022年度 需要予測	(59)

平成27(2015)年基準

栃木県鉱工業指数

令和4(2022)年7月

—生産指数は95.2となり、3か月連続の上昇となりました。—

平成27(2015)年=100

項目	季節調整済指数				原指数			
	栃木県		全国		栃木県		全国	
	前月比(%)		前月比(%)		前年同月比(%)		前年同月比(%)	
生産	95.2	▲ 3.1	96.9	0.8	100.5	2.9	98.0	▲ 2.0
出荷	98.8	7.6	94.8	1.2	103.6	5.4	95.2	▲ 2.1
在庫	127.0	▲ 4.8	100.2	0.6	140.9	20.6	101.4	5.1

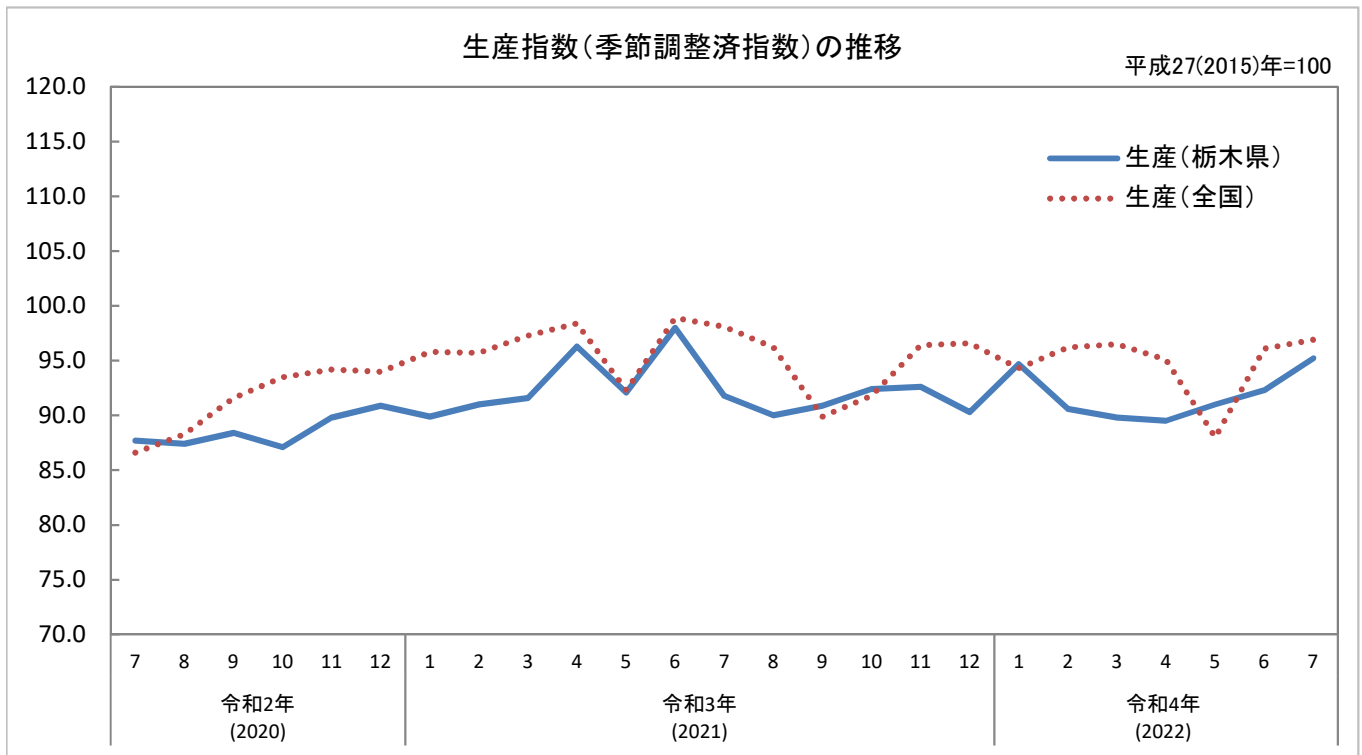

令和4(2022)年9月26日
 栃木県県民生活部統計課

利用上の注意

1 目的

栃木県内の鉱工業の生産、出荷及び在庫の動態を明らかにし、その生産活動の推移をひとつの指標として観察する目的で毎月作成しています。

結果については栃木県景気動向指数を始めとして、県内の生産活動や景気の動向を把握する重要な経済指標として、行政、産業界などで広く利用されています。

2 基準時及びウェイト算定年次

県は、指数、ウェイトとも平成 27(2015)年を基準(平成 31(2019)年1月報から、基準時を従来の平成 22(2010)年から平成 27(2015)年に改定)としており、指数は基準時を「100.0」とする比率の形で表示しています。

なお、5年ごとに改定を行います。

3 分類

日本標準産業分類の中分類に準拠した「業種分類」と、品目の経済的用途に着目した「特殊分類」の2つの分類を設けています。

4 採用品目

生産指数	171 品目	、	出荷指数	170 品目
在庫指数	89 品目	、	在庫率指数	89 品目

5 算式及びウェイト

基準年次の固定ウェイトで加重平均するラスパイレス算式です。

(1) 算式

$$\text{総合指数} = \frac{\left[\frac{\text{比較時数量}}{\text{基準時数量}} \times \text{基準時ウェイト} \right] \text{の総和}}{\text{基準時ウェイトの総和}} \times 100$$

(2) ウェイト

ウェイトの表示は、業種別、品目別の合計が総合において「10,000.0」になる単式形式です。

ウェイトの算出は、「平成 28 年経済センサス-活動調査」、「経済産業省生産動態統計調査」等から、生産指数は付加価値額、出荷指数は出荷額、在庫指数は在庫額を算出し、非採用分を採用分に按分加算した「膨らましウェイト」によります。

6 季節調整

原指数には、通常1か年を周期とする季節変動が含まれているので、この変動を原指数から取り除くため、季節調整を行っています。

季節調整法は X-12-ARIMA を採用し、X-12-ARIMA では、季節要因に加え、曜日・祝祭日要因についても調整しています。季節調整済指数は以下のように算出されます。

$$\text{季節調整済指数} = \text{原指数} \div (\text{季節指数} \times \text{曜日・祝祭日指数})$$

7 年間補正について

栃木県の指数について、令和4(2022)年6月報公表時に令和3(2021)年年間補正を行い、令和3(2021)年1月以降の数値を遡及して改定しました。

1 概況

(1) 生産指数

生産指数(季節調整済)は95.2で、前月に比べて、3.1%上昇し、3か月連続の上昇となりました。
また、前年同月(原指数)に比べて2.9%上昇し、2か月ぶりの上昇となりました。

(2) 出荷指数

出荷指数(季節調整済)は98.8で、前月に比べて7.6%上昇し、2か月ぶりの上昇となりました。
また、前年同月(原指数)に比べて5.4%上昇し、2か月ぶりの上昇となりました。

(3) 在庫指数

在庫指数(季節調整済)は127.0で、前月に比べて4.8%低下し、3か月ぶりの低下となりました。
また、前年同月(原指数)に比べて20.6%上昇し、23か月連続の上昇となりました。

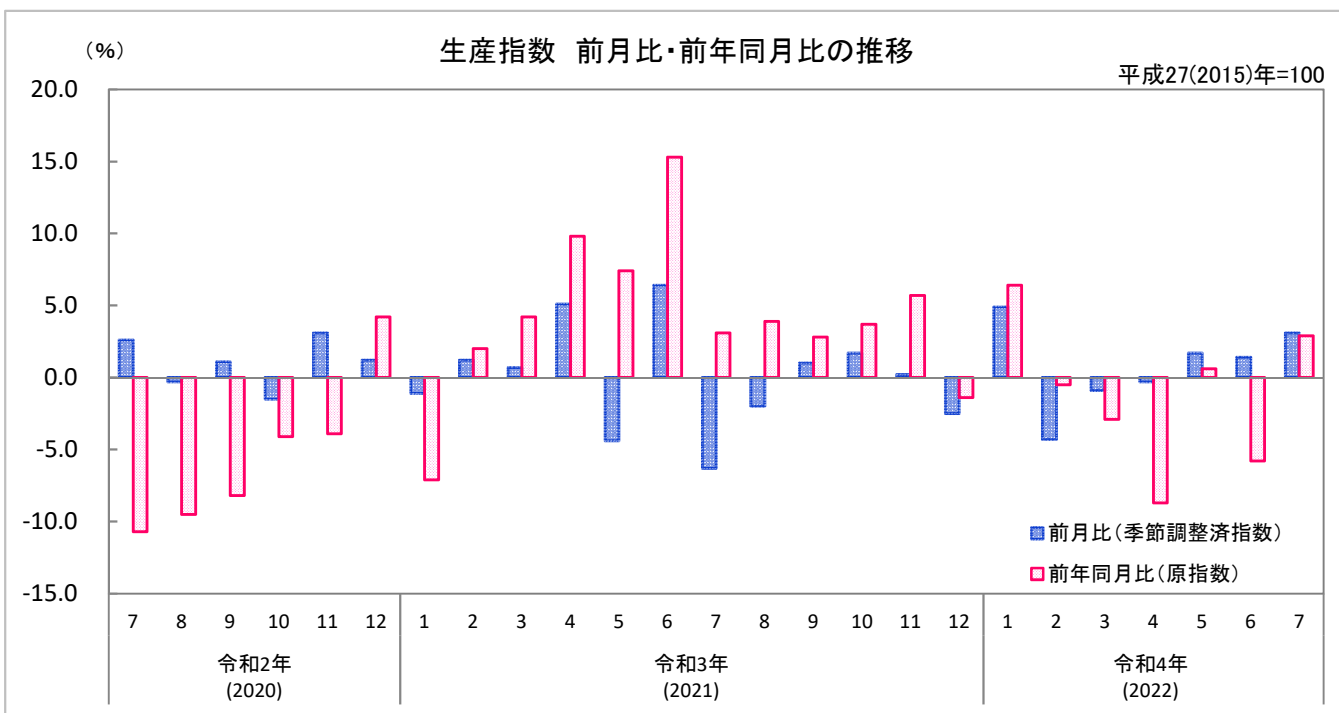
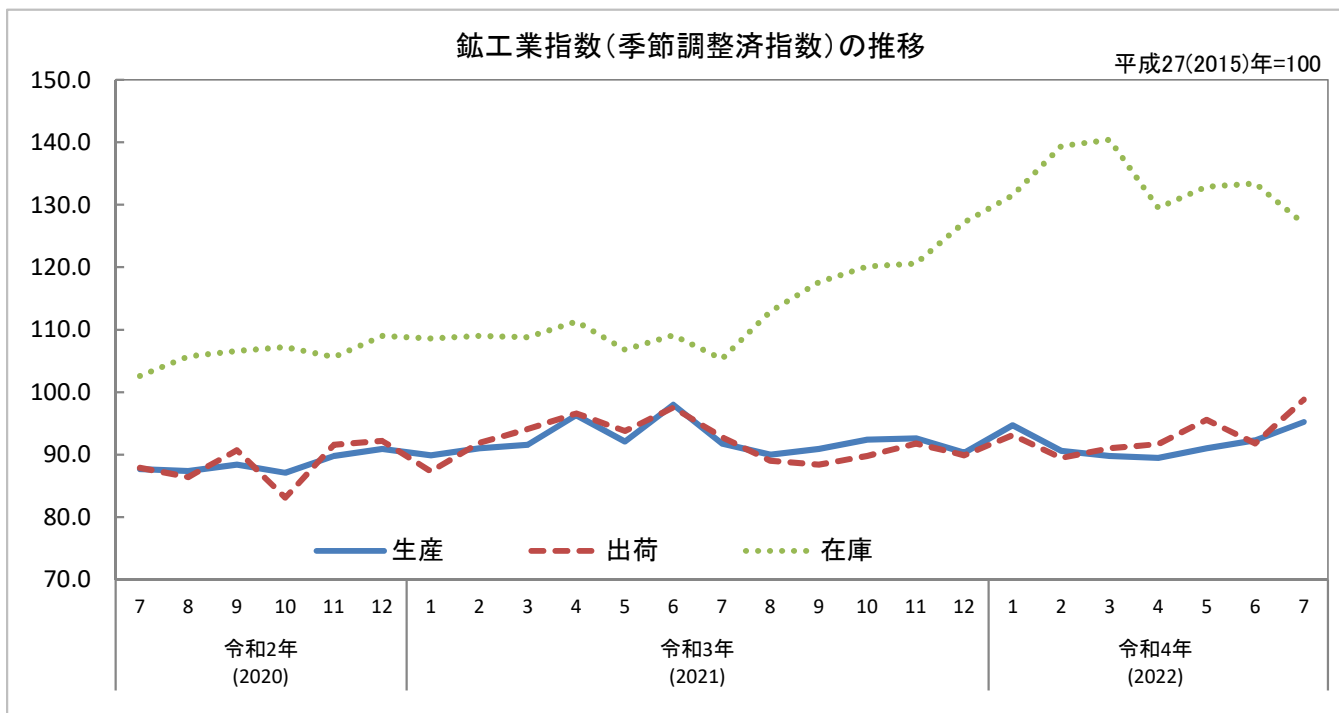

2 業種別の動向(季節調整済指数)

(1) 生産指数

業種別にみると、前月に比べ、パルプ・紙・紙加工品工業、化学工業、電気機械工業など8業種が上昇し、生産用機械工業、業務用機械工業、情報通信機械工業など9業種が低下しました。

指数の上昇に最も影響を与えた業種は、「化学工業」でした。

(2) 出荷指数

業種別にみると、前月に比べ、パルプ・紙・紙加工品工業、化学工業、電気機械工業など9業種が上昇し、生産用機械工業、窯業・土石製品工業、情報通信機械工業など8業種が低下しました。

指数の上昇に最も影響を与えた業種は、「化学工業」でした。

(3) 在庫指数

業種別にみると、前月に比べ、電気機械工業、非鉄金属工業、鉄鋼業など8業種が上昇し、輸送機械工業、業務用機械工業、電子部品・デバイス工業など7業種が低下しました。

指数の低下に最も影響を与えた業種は、「輸送機械工業」でした。

◎指数の上昇・低下が大きかった業種

		業種	前月比(%)	影響した主な品目
生産 指数	上昇	パルプ・紙・紙加工品工業	50.6	紙加工品等
		化学工業	33.5	医薬品、調合香料、印刷インキ等
		電気機械工業	4.3	電気冷蔵庫、セパレート形エアコン、高圧開閉器等
	低下	生産用機械工業	▲ 11.9	フラットパネル・ディスプレイ製造装置、コンバイン、田植機等
		業務用機械工業	▲ 10.6	測量機械器具、精密測定機等
		情報通信機械工業	▲ 6.1	無線応用装置、デジタル伝送装置、放送装置等
出荷 指数	上昇	パルプ・紙・紙加工品工業	63.2	紙加工品等
		化学工業	37.7	医薬品等
		電気機械工業	16.8	セパレート形エアコン、電気冷蔵庫、高圧開閉器等
	低下	生産用機械工業	▲ 18.1	フラットパネル・ディスプレイ製造装置、コンバイン、田植機等
		窯業・土石製品工業	▲ 14.4	プレストレストコンクリート製品、ガラス繊維、碎石等
		情報通信機械工業	▲ 9.3	無線応用装置、デジタル伝送装置、放送装置等
在庫 指数	上昇	電気機械工業	16.2	セパレート形エアコン、標準変圧器、電気冷蔵庫等
		非鉄金属工業	6.9	アルミニウム圧延製品、伸銅製品、アルミニウムはく等
		鉄鋼業	3.6	普通鋼熱間圧延鋼材、鋼半製品、普通鋼鋼管等
	低下	輸送機械工業	▲ 18.8	普通乗用車等
		業務用機械工業	▲ 16.6	カメラ用交換レンズ、精密測定機等
		電子部品・デバイス工業	▲ 15.3	シリコンウエハ等

※品目については、全体に与える影響の大きいものを掲載しています。

◎指数の上昇・低下に影響した業種

		業種	前月比(%)	影響した主な品目
生産 指数		化学工業	33.5	医薬品、調合香料、印刷インキ等
		パルプ・紙・紙加工品工業	50.6	紙加工品等
		電気機械工業	4.3	電気冷蔵庫、セパレート形エアコン、高圧開閉器等
出荷 指数		化学工業	37.7	医薬品等
		パルプ・紙・紙加工品工業	63.2	紙加工品等
		食料品・たばこ工業	10.3	たばこ、ウイスキー、清涼飲料等
在庫 指数		輸送機械工業	▲ 18.8	普通乗用車等
		食料品・たばこ工業	▲ 8.7	たばこ、惣菜、清涼飲料等
		業務用機械工業	▲ 16.6	カメラ用交換レンズ、精密測定機等

※業種、品目については、全体に与える影響の大きいものを掲載しています。

3 主要業種の動向

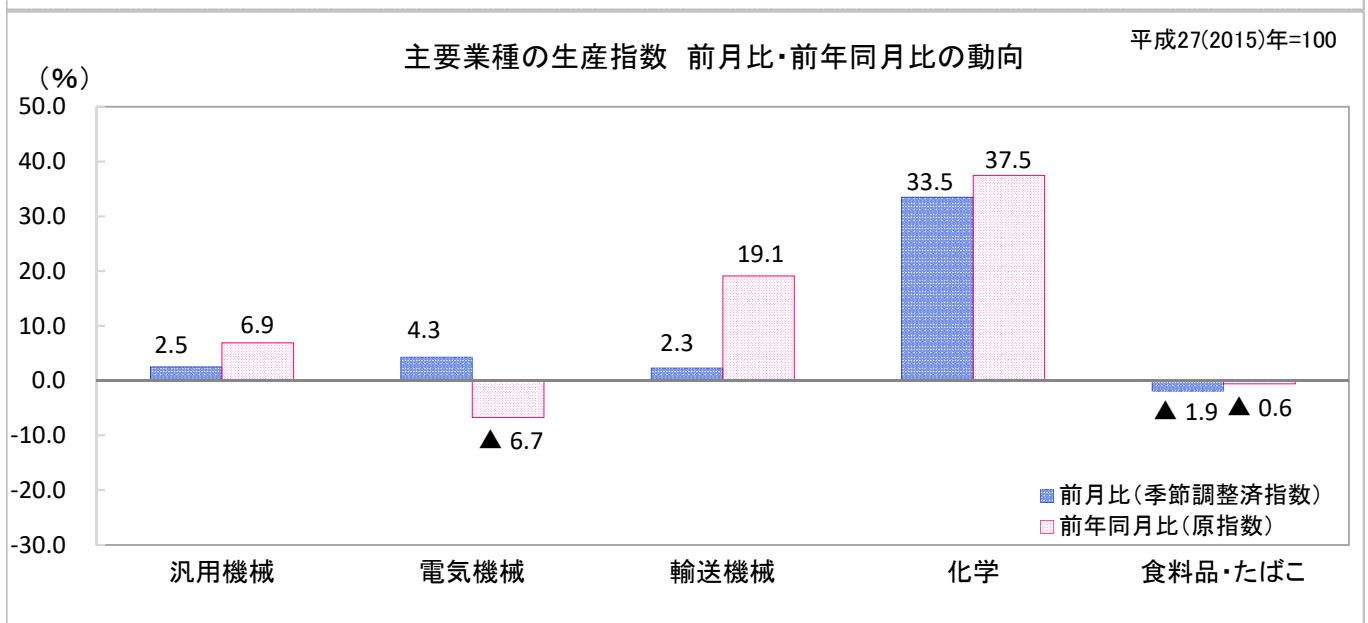
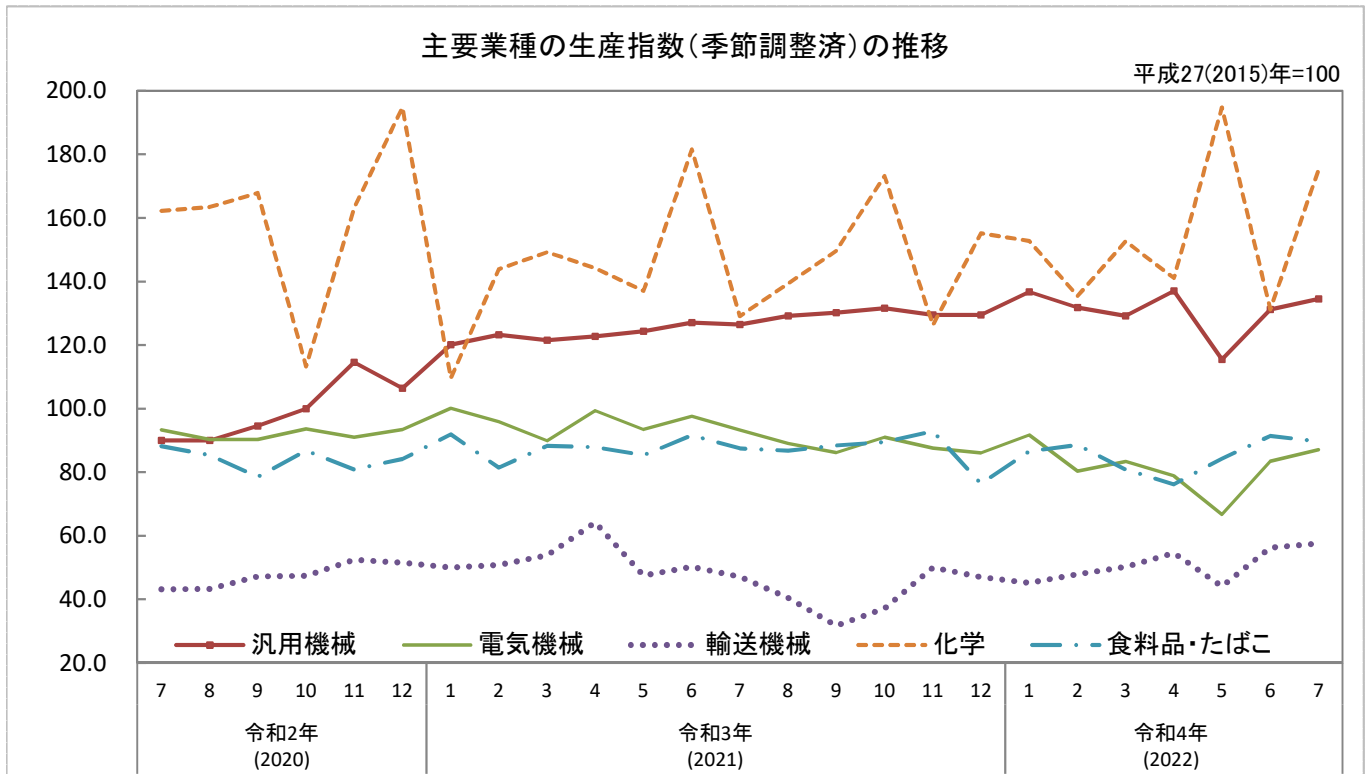

4 特殊分類(財別分類)の動向(季節調整済指数)

平成27(2015)年=100

項目	最終需要財		投資財		消費財		生産財	
	指数	前月比(%)	指数	前月比(%)	指数	前月比(%)	指数	前月比(%)
生産	91.6	5.5	91.3	▲ 6.6	91.6	12.5	104.1	1.7
出荷	98.0	15.0	92.5	▲ 9.4	100.1	25.0	102.6	0.3
在庫	143.5	▲ 9.6	85.4	2.4	188.3	▲ 7.1	106.8	4.3

- 最終需要財: 鉱工業及び他の産業に原材料等として投入されない最終製品
 - ・投資財: 資本形成に向けられる製品
 - ・消費財: 家計で購入される製品
- 生産財: 鉱工業及び他の産業に原材料等として投入される製品

業種分類別生産指数

平成27(2015)年=100

業種分類	鉱工業	製造工業								
		鉄鋼業	非鉄金属工業	金属製品工業	汎用機械工業	生産用機械工業	業務用機械工業	電子部品・デバイス工業	電気機械工業	
ウェイト	10000.0	9981.5	193.0	200.6	600.0	275.2	607.7	511.9	365.4	1139.7
平成27(2015)年	100.0	100.0	100.0	100.0	100.0	100.0	100.0	100.0	100.0	100.0
28(2016)年	98.8	98.8	97.5	105.1	98.4	104.8	95.2	89.5	101.5	98.1
29(2017)年	100.8	100.8	94.1	112.6	110.1	125.5	117.5	87.3	107.0	93.0
30(2018)年	97.9	97.9	94.8	110.5	109.3	137.3	108.4	84.6	108.4	101.3
令和元(2019)年	95.4	95.4	87.5	102.0	102.0	113.2	90.6	58.4	98.6	96.1
2(2020)年	88.7	88.7	74.1	89.4	93.5	97.1	91.9	53.7	97.6	93.9
3(2021)年	92.4	92.4	81.0	98.6	96.6	126.5	104.3	61.3	109.6	92.9
原指数										
令和3(2021)年7月	97.7	97.7	88.6	105.4	96.6	122.5	132.0	59.9	112.3	110.4
8月	82.4	82.4	69.7	83.2	88.3	102.0	114.4	60.2	107.9	72.2
9月	92.7	92.7	77.5	98.7	97.7	133.0	125.8	73.5	107.9	72.4
10月	92.8	92.8	86.2	98.5	90.0	138.2	101.7	73.8	100.1	73.4
11月	95.1	95.1	87.7	105.2	96.6	134.9	96.9	64.6	124.1	77.5
12月	91.1	91.1	78.0	96.7	91.5	138.5	99.1	69.6	123.6	82.7
令和4(2022)年1月	83.2	83.2	80.3	87.5	81.7	131.5	79.3	57.9	113.1	68.2
2月	87.5	87.5	83.5	87.5	88.0	137.7	88.1	55.8	106.7	75.2
3月	100.5	100.5	86.0	105.5	96.9	144.4	114.7	69.6	117.6	102.0
4月	89.2	89.2	86.4	98.0	93.6	137.3	91.6	55.0	112.0	84.4
5月	85.0	85.0	80.5	89.1	88.9	106.1	87.2	61.4	114.0	78.0
6月	98.7	98.8	85.3	94.4	94.4	134.2	119.6	67.1	113.9	115.8
7月	100.5	100.5	86.4	93.0	96.2	130.9	112.5	54.6	108.9	103.0
前年同月比(%)	2.9	2.9	▲ 2.5	▲ 11.8	▲ 0.4	6.9	▲ 14.8	▲ 8.8	▲ 3.0	▲ 6.7
季節調整済指数										
令和3(2021)年7月	91.8	91.8	85.8	101.8	94.1	126.5	102.1	59.8	113.2	93.2
8月	90.0	90.0	82.6	100.5	94.8	129.2	101.4	67.7	107.2	89.0
9月	90.9	90.9	74.8	95.6	94.6	130.2	116.9	68.5	105.2	86.2
10月	92.4	92.4	80.2	93.4	90.5	131.6	111.9	67.1	102.8	91.0
11月	92.6	92.6	78.3	96.6	93.0	129.5	114.1	65.4	115.0	87.6
12月	90.3	90.3	76.5	94.6	93.2	129.5	111.3	65.2	116.6	86.1
令和4(2022)年1月	94.7	94.8	87.7	98.5	89.2	136.7	101.4	75.4	113.7	91.7
2月	90.6	90.5	84.6	90.8	92.4	131.8	92.0	63.4	122.7	80.3
3月	89.8	89.8	80.3	97.3	83.3	129.2	109.8	62.3	109.3	83.4
4月	89.5	89.5	87.7	95.4	95.5	137.0	98.8	54.5	114.9	78.8
5月	91.0	91.1	90.2	95.7	95.9	115.5	91.1	62.9	120.3	66.7
6月	92.3	92.4	84.4	91.1	91.3	131.2	99.9	60.5	113.3	83.5
7月	95.2	95.1	84.6	90.3	94.6	134.5	88.0	54.1	109.4	87.1
前月比(%)	3.1	2.9	0.2	▲ 0.9	3.6	2.5	▲ 11.9	▲ 10.6	▲ 3.4	4.3

業種分類別生産指数

平成27(2015)年=100

									業種分類
情報通信 機械工業	輸送機械 工業	窯業・ 土石製品 工業	化学工業	プラスチック 製品工業	パルプ・紙・ 紙加工品 工業	食料品・ たばこ 工業	その他工業	鉱業	
167.6	1447.2	255.9	745.5	625.8	315.4	1889.2	641.4	18.5	ウエイト
100.0	100.0	100.0	100.0	100.0	100.0	100.0	100.0	100.0	平成27(2015)年
77.2	95.8	99.4	105.0	97.9	102.6	101.0	103.3	96.5	28(2016)年
92.0	88.5	104.3	114.6	100.2	100.6	98.4	105.5	98.7	29(2017)年
72.0	70.9	111.5	108.1	100.3	104.9	95.8	106.5	101.7	30(2018)年
84.2	64.8	103.7	155.4	96.8	105.9	94.3	108.5	96.6	令和元(2019)年
120.6	47.3	99.8	152.3	91.8	105.0	86.8	96.4	96.7	2(2020)年
159.3	47.4	104.5	145.7	94.6	100.0	87.3	104.3	92.3	3(2021)年
									原 指 数
184.4	47.2	105.7	129.9	99.1	88.5	97.6	109.1	91.1	令和3(2021)年7月
123.3	34.4	92.1	131.2	86.3	99.1	80.8	92.7	80.5	8月
186.3	36.3	101.6	155.8	98.2	102.9	90.7	106.0	92.2	9月
116.1	38.0	107.7	190.1	96.1	98.4	91.9	108.8	96.9	10月
197.9	56.7	110.2	137.1	96.4	108.9	95.2	110.2	99.1	11月
194.4	50.9	111.9	145.1	93.9	95.0	77.3	106.5	92.9	12月
171.4	43.5	99.4	153.2	91.7	99.9	70.9	94.8	84.1	令和4(2022)年1月
178.1	50.6	104.5	134.0	91.6	105.9	82.4	102.9	82.8	2月
196.1	57.9	111.7	160.4	99.6	111.4	88.7	114.3	95.4	3月
170.1	46.4	102.8	138.0	97.5	94.9	80.9	110.3	92.4	4月
98.4	33.6	93.8	176.5	90.4	102.9	77.1	96.9	82.0	5月
153.4	55.6	108.3	131.6	102.8	97.6	94.7	109.4	90.9	6月
142.0	56.2	105.2	178.6	97.9	126.5	97.0	111.4	89.8	7月
▲ 23.0	19.1	▲ 0.5	37.5	▲ 1.2	42.9	▲ 0.6	2.1	▲ 1.4	前年同月比(%)
									季節調整済指数
195.2	47.1	104.1	129.1	96.4	96.5	87.5	108.0	91.4	令和3(2021)年7月
155.3	40.5	104.7	139.4	92.0	107.3	86.8	104.4	89.4	8月
170.1	31.7	98.9	149.6	96.1	94.9	88.4	103.9	90.8	9月
128.5	37.1	101.2	173.2	93.9	98.4	89.5	104.2	92.3	10月
179.6	50.0	104.6	126.3	95.4	102.7	92.9	104.0	95.2	11月
187.7	47.0	107.5	155.2	95.7	96.4	76.4	102.8	93.4	12月
192.0	45.2	103.6	152.8	95.5	117.7	86.6	102.8	91.2	令和4(2022)年1月
149.5	47.9	108.3	135.4	94.1	110.9	88.6	102.1	87.3	2月
149.9	50.2	104.1	152.7	95.7	101.0	80.8	103.4	85.6	3月
175.6	54.6	103.8	141.1	98.0	87.7	76.2	107.9	88.1	4月
111.0	44.1	102.8	194.8	91.7	102.3	84.3	108.3	84.8	5月
165.0	56.3	108.2	131.2	99.3	94.6	91.4	110.6	92.4	6月
155.0	57.6	102.6	175.1	95.3	142.5	89.7	111.0	88.5	7月
▲ 6.1	2.3	▲ 5.2	33.5	▲ 4.0	50.6	▲ 1.9	0.4	▲ 4.2	前月比(%)

業種分類別出荷指数

平成27(2015)年=100

業種分類	鉱工業	製造工業								
		鉄鋼業	非鉄金属工業	金属製品工業	汎用機械工業	生産用機械工業	業務用機械工業	電子部品・デバイス工業	電気機械工業	
ウェイト	10000.0	9988.2	263.3	433.8	513.0	308.9	514.2	374.1	304.2	899.6
平成27(2015)年	100.0	100.0	100.0	100.0	100.0	100.0	100.0	100.0	100.0	100.0
28(2016)年	99.2	99.2	94.5	105.4	98.3	98.0	107.7	92.9	102.1	100.1
29(2017)年	100.6	100.6	94.8	112.3	108.8	118.8	127.1	89.2	106.4	100.0
30(2018)年	95.9	95.9	100.5	109.3	109.0	128.7	118.0	88.8	106.1	108.9
令和元(2019)年	93.5	93.5	92.6	102.8	103.2	104.5	94.4	63.0	94.5	105.7
2(2020)年	87.9	87.9	82.9	97.5	92.3	100.5	99.8	97.0	94.3	107.1
3(2021)年	92.0	92.0	85.3	107.4	97.2	124.2	117.9	111.6	106.9	108.3
原指数										
令和3(2021)年7月	98.3	98.3	84.5	116.1	101.3	131.8	145.3	96.2	106.9	143.9
8月	85.4	85.4	78.4	100.7	90.6	101.8	129.5	93.1	105.0	95.5
9月	94.4	94.4	85.5	106.0	93.6	125.2	150.1	110.1	104.0	97.8
10月	87.3	87.3	89.4	105.4	91.7	135.0	120.7	96.0	93.8	68.4
11月	93.7	93.7	93.4	111.4	100.7	131.7	105.1	130.1	124.9	77.9
12月	93.4	93.4	89.1	100.8	93.0	138.3	122.8	123.8	119.6	92.5
令和4(2022)年1月	81.3	81.3	85.8	97.9	78.4	125.9	79.0	100.3	106.7	76.8
2月	85.3	85.3	88.1	99.8	85.0	146.0	94.7	112.4	104.8	91.9
3月	101.4	101.4	103.9	109.2	98.2	147.7	117.0	122.7	111.7	135.3
4月	89.6	89.6	93.9	108.8	93.5	133.0	101.4	123.1	107.9	87.3
5月	86.3	86.3	84.2	99.7	85.2	118.7	112.6	87.5	110.8	105.7
6月	97.7	97.7	98.9	106.1	95.5	122.5	135.0	135.5	111.0	151.9
7月	103.6	103.6	96.1	99.7	93.7	126.1	120.3	123.0	105.6	153.2
前年同月比(%)	5.4	5.4	13.7	▲ 14.1	▲ 7.5	▲ 4.3	▲ 17.2	27.9	▲ 1.2	6.5
季節調整済指数										
令和3(2021)年7月	92.8	92.8	83.4	112.3	96.2	134.4	121.1	110.6	108.9	105.1
8月	89.0	89.1	89.1	113.3	94.7	123.2	115.6	110.7	104.9	95.9
9月	88.4	88.5	84.0	105.7	93.3	123.7	131.9	101.3	99.6	98.6
10月	89.8	89.8	86.1	102.1	91.9	130.0	116.3	99.9	99.0	103.8
11月	91.8	91.8	87.1	106.1	95.0	131.4	120.5	108.6	115.4	104.6
12月	89.9	89.9	87.0	102.4	90.2	126.9	123.9	108.9	111.5	99.4
令和4(2022)年1月	93.1	93.0	91.9	107.0	91.5	130.8	106.2	116.8	108.3	113.6
2月	89.5	89.5	94.1	103.9	91.6	146.6	102.2	115.5	116.6	109.5
3月	91.0	91.0	91.3	100.2	87.9	127.7	117.7	105.7	103.5	107.3
4月	91.7	91.7	96.8	105.3	94.1	133.6	110.4	119.2	111.0	105.3
5月	95.6	95.6	91.2	102.6	91.8	126.9	124.8	95.5	116.1	98.3
6月	91.8	91.7	94.1	102.3	90.0	123.4	118.9	140.8	111.2	94.9
7月	98.8	98.8	96.1	97.8	90.5	126.7	97.4	143.5	108.9	110.8
前月比(%)	7.6	7.7	2.1	▲ 4.4	0.6	2.7	▲ 18.1	1.9	▲ 2.1	16.8

業種分類別出荷指数

平成27(2015)年=100

									業種分類
情報通信 機械工業	輸送機械 工業	窯業・ 土石製品 工業	化学工業	プラスチック 製品工業	パルプ・紙・ 紙加工品 工業	食料品・ たばこ 工業	その他工業	鉱業	
214.0	1854.5	186.6	743.1	599.9	268.3	1946.2	564.5	11.8	ウエイト
100.0	100.0	100.0	100.0	100.0	100.0	100.0	100.0	100.0	平成27(2015)年
75.6	98.8	88.7	103.6	99.7	104.4	97.5	102.7	94.3	28(2016)年
87.3	88.2	91.3	112.1	103.6	107.1	94.8	106.0	95.8	29(2017)年
69.7	64.9	75.5	104.9	104.2	112.8	94.7	106.7	96.7	30(2018)年
83.4	55.6	89.5	158.5	101.5	114.3	90.6	107.1	93.3	令和元(2019)年
118.0	37.8	64.3	156.4	95.7	115.0	80.8	96.1	93.2	2(2020)年
155.2	36.8	65.2	148.8	96.5	109.0	82.4	102.5	88.6	3(2021)年
									原 指 数
176.6	35.2	64.0	132.0	106.2	94.8	93.9	105.1	82.4	令和3(2021)年7月
118.3	28.5	56.8	134.4	90.8	109.0	86.5	90.3	75.9	8月
188.3	28.9	65.1	160.2	93.5	114.7	91.8	105.4	86.2	9月
113.9	28.3	69.2	196.4	96.7	106.5	72.8	110.3	94.8	10月
194.3	47.1	67.7	138.0	94.2	120.0	84.3	110.7	96.1	11月
187.6	38.9	67.5	147.7	95.9	101.8	86.1	104.3	94.8	12月
167.3	33.2	64.2	157.5	90.6	110.8	64.5	92.4	79.1	令和4(2022)年1月
172.9	37.0	66.7	136.3	91.6	116.5	65.2	104.3	77.9	2月
191.4	44.9	73.0	166.8	102.5	121.6	81.2	117.0	92.4	3月
165.5	38.7	67.0	141.1	100.0	101.4	78.7	105.8	89.4	4月
95.1	24.4	58.6	182.6	94.8	112.3	74.7	91.7	81.5	5月
150.0	44.9	67.3	132.1	103.3	104.9	76.1	109.7	93.8	6月
136.8	46.8	64.6	184.4	103.0	143.2	89.0	111.8	86.8	7月
▲ 22.5	33.0	0.9	39.7	▲ 3.0	51.1	▲ 5.2	6.4	5.3	前年同月比(%)
									季節調整済指数
186.0	36.4	66.5	133.0	101.6	103.9	84.0	104.7	85.6	令和3(2021)年7月
148.7	31.7	65.7	142.3	93.6	116.2	85.2	99.9	86.6	8月
169.0	24.5	67.6	152.6	92.8	104.9	82.0	102.3	86.3	9月
127.0	26.5	61.9	177.2	95.9	109.3	83.0	103.2	88.3	10月
176.6	39.8	64.3	130.0	93.9	108.0	83.8	102.2	91.6	11月
181.8	34.7	62.6	158.9	95.9	103.8	79.7	100.4	91.0	12月
188.3	35.5	55.7	155.5	97.2	136.1	78.5	101.9	86.3	令和4(2022)年1月
142.6	34.1	71.8	136.8	95.1	120.2	71.7	105.8	81.5	2月
147.7	37.6	69.0	159.1	98.5	110.9	77.2	101.2	83.1	3月
171.9	48.5	68.9	144.0	98.6	94.4	72.0	106.4	86.9	4月
107.3	36.4	68.5	198.9	97.3	110.0	84.0	106.9	85.7	5月
163.0	48.9	70.3	132.5	99.7	101.8	74.4	114.6	92.0	6月
147.9	51.2	60.2	182.4	98.9	166.1	82.1	111.7	88.5	7月
▲ 9.3	4.7	▲ 14.4	37.7	▲ 0.8	63.2	10.3	▲ 2.5	▲ 3.8	前月比(%)

業種分類別在庫指数

平成27(2015)年=100

業種分類	鉱工業									
		製造工業	鉄鋼業	非鉄金属工業	金属製品工業	汎用機械工業	生産用機械工業	業務用機械工業	電子部品・デバイス工業	電気機械工業
ウェイト	10000.0	9774.6	595.4	813.6	479.7	260.7	806.7	333.3	206.7	1266.2
平成27(2015)年	91.2	90.9	94.2	107.9	87.8	73.8	110.4	101.4	65.2	82.3
28(2016)年	92.1	91.4	94.2	98.7	90.0	78.0	38.4	98.1	34.8	98.5
29(2017)年	95.1	94.5	107.9	96.4	81.8	116.3	46.9	115.0	36.0	98.6
30(2018)年	94.7	94.1	105.7	104.8	100.0	119.5	24.6	135.3	59.4	97.5
令和元(2019)年	95.3	95.1	94.4	104.4	93.4	143.6	23.8	95.0	104.4	88.9
2(2020)年	100.4	100.2	87.5	97.4	76.6	103.1	30.0	270.3	58.7	91.2
3(2021)年	119.8	120.3	98.4	100.0	87.9	145.3	43.1	285.7	59.4	111.9
原指数										
令和3(2021)年7月	116.8	116.9	106.3	94.0	91.4	111.6	53.0	248.6	63.4	141.8
8月	113.4	113.4	103.7	79.8	89.7	132.5	48.3	241.9	55.7	133.9
9月	111.5	111.6	94.6	85.2	93.5	154.5	40.7	243.3	58.8	111.0
10月	117.1	117.4	100.4	89.4	93.1	137.1	41.4	280.6	79.3	116.3
11月	118.1	118.4	102.7	92.4	91.1	155.3	46.2	264.7	65.5	121.4
12月	119.8	120.3	98.4	100.0	87.9	145.3	43.1	285.7	59.4	111.9
令和4(2022)年1月	128.9	129.6	106.7	92.0	93.5	179.1	49.8	301.2	78.9	114.8
2月	135.9	136.7	110.9	91.4	99.3	160.7	50.8	296.6	69.5	119.7
3月	133.0	133.8	96.8	101.0	98.6	140.2	58.2	299.6	64.0	103.5
4月	129.6	130.3	97.1	100.6	97.5	156.7	56.1	225.5	73.5	132.6
5月	141.2	142.3	113.0	102.4	100.8	138.4	46.7	277.5	62.9	131.2
6月	143.8	145.1	107.3	100.5	97.7	158.3	43.7	310.7	47.8	136.7
7月	140.9	142.0	109.8	107.2	99.1	162.1	49.6	285.1	48.5	144.3
前年同月比(%)	20.6	21.5	3.3	14.0	8.4	45.3	▲ 6.4	14.7	▲ 23.5	1.8
季節調整済指数										
令和3(2021)年7月	105.3	105.2	104.4	91.3	90.7	107.6	40.8	233.4	66.1	120.6
8月	112.9	113.0	102.3	84.7	93.2	130.7	43.4	242.4	53.5	127.0
9月	117.6	118.0	100.4	86.9	92.9	152.8	43.1	253.9	61.5	148.0
10月	120.1	120.5	102.8	90.0	92.1	140.8	44.9	282.8	72.6	137.4
11月	120.6	120.9	104.3	89.1	91.6	140.5	53.5	277.5	53.5	138.3
12月	127.2	127.8	102.2	92.2	94.6	145.8	57.0	279.0	56.7	139.0
令和4(2022)年1月	131.5	132.2	109.2	95.2	95.4	180.0	59.9	289.9	66.3	137.6
2月	139.4	140.1	105.1	95.0	99.1	153.8	54.9	288.5	65.1	135.7
3月	140.4	141.3	98.3	103.5	97.0	163.3	58.7	290.8	82.5	130.0
4月	129.5	130.1	98.2	100.9	95.6	163.5	53.4	230.0	76.2	110.5
5月	132.9	133.8	107.0	102.1	95.8	140.7	41.5	288.0	70.5	88.8
6月	133.4	134.4	104.1	97.4	95.5	154.4	36.9	320.9	59.6	105.7
7月	127.0	127.8	107.8	104.1	98.3	156.4	38.2	267.6	50.5	122.8
前月比(%)	▲ 4.8	▲ 4.9	3.6	6.9	2.9	1.3	3.5	▲ 16.6	▲ 15.3	16.2

業種分類別在庫指数

平成27(2015)年=100

								業種分類
輸送機械工業	窯業・土石製品工業	化学工業	プラスチック製品工業	パルプ・紙・紙加工品工業	食料品・たばこ工業	その他工業	鉱業	
1106.7	319.5	805.2	906.8	334.8	804.9	734.4	225.4	ウエイト
51.0	104.0	105.1	100.7	91.1	98.1	92.2	105.7	平成27(2015)年
66.3	96.3	100.8	98.8	115.2	134.2	104.3	123.0	28(2016)年
53.4	98.8	119.0	96.3	124.0	149.0	93.0	118.9	29(2017)年
32.3	104.7	130.2	98.2	127.1	138.9	101.5	121.1	30(2018)年
33.3	98.0	110.5	101.1	97.5	198.2	109.4	104.5	令和元(2019)年
34.7	93.0	112.2	93.0	95.9	242.0	98.9	109.8	2(2020)年
74.8	103.4	116.9	112.1	94.1	308.9	109.5	95.6	3(2021)年
								原 指 数
51.3	97.6	104.5	105.7	95.1	288.1	109.1	113.1	令和3(2021)年7月
51.2	97.6	102.2	103.0	96.4	279.3	112.8	110.8	8月
55.7	98.2	103.0	109.7	94.4	278.8	111.1	110.0	9月
61.7	99.7	109.9	108.5	94.4	306.3	107.0	107.1	10月
69.6	100.2	110.8	112.3	94.0	292.7	104.4	105.2	11月
74.8	103.4	116.9	112.1	94.1	308.9	109.5	95.6	12月
127.5	100.9	115.2	117.0	93.5	313.7	107.1	99.7	令和4(2022)年1月
169.2	100.3	120.6	116.4	94.7	339.7	99.5	100.2	2月
170.7	100.1	108.1	119.0	95.5	344.8	92.4	99.6	3月
121.3	100.4	114.9	117.8	93.3	336.2	102.5	97.9	4月
212.2	100.0	116.6	117.0	95.4	333.5	108.7	94.2	5月
208.0	101.1	115.6	118.1	95.0	359.7	107.3	88.5	6月
186.2	102.8	115.9	116.8	95.4	334.3	107.6	91.5	7月
263.0	5.3	10.9	10.5	0.3	16.0	▲ 1.4	▲ 19.1	前年同月比(%)
								季節調整済指数
33.6	97.1	104.6	106.6	94.1	272.0	101.8	108.4	令和3(2021)年7月
56.2	97.7	100.6	108.1	95.8	275.3	105.7	106.5	8月
56.2	98.9	104.9	112.0	94.3	291.5	106.8	106.2	9月
61.6	99.0	112.0	110.6	93.1	293.7	107.7	105.8	10月
67.4	99.3	112.6	113.5	93.3	295.1	112.6	105.5	11月
87.9	102.2	115.1	114.5	94.6	321.8	115.4	101.6	12月
112.3	101.1	108.8	113.8	94.7	339.9	105.4	103.1	令和4(2022)年1月
210.8	100.7	116.1	114.0	93.9	349.7	97.3	103.0	2月
226.0	99.4	108.1	116.1	98.3	339.9	100.0	101.4	3月
168.4	102.7	117.5	115.8	94.4	331.4	109.4	97.9	4月
233.4	100.5	122.6	114.2	94.7	330.4	108.9	94.1	5月
150.2	100.5	116.4	116.7	94.4	345.5	102.2	87.9	6月
121.9	102.3	116.0	117.8	94.4	315.6	100.4	87.7	7月
▲ 18.8	1.8	▲ 0.3	0.9	0.0	▲ 8.7	▲ 1.8	▲ 0.2	前月比(%)

業種分類別在庫率指数

平成27(2015)年=100

業種分類	鉱工業									
		製造工業	鉄鋼業	非鉄金属工業	金属製品工業	汎用機械工業	生産用機械工業	業務用機械工業	電子部品・デバイス工業	電気機械工業
ウエイト	10000.0	9774.6	595.4	813.6	479.7	260.7	806.7	333.3	206.7	1266.2
平成27(2015)年	100.0	100.0	100.0	100.0	100.0	100.0	100.0	100.0	100.0	100.0
28(2016)年	104.2	103.8	92.9	95.9	94.2	91.8	90.0	124.3	55.6	112.8
29(2017)年	97.5	96.7	94.5	83.6	86.0	99.6	67.3	104.9	33.4	110.7
30(2018)年	114.8	114.5	84.4	90.6	90.4	111.7	53.5	126.3	42.1	96.5
令和元(2019)年	120.5	120.7	88.6	96.7	94.6	168.0	43.8	150.2	63.2	120.2
2(2020)年	133.7	134.0	91.0	91.4	101.1	132.9	58.6	277.0	50.1	104.9
3(2021)年	138.9	139.4	101.5	82.7	90.4	153.3	47.1	212.5	55.2	124.9
原指数										
令和3(2021)年7月	125.6	125.4	111.8	77.6	80.7	104.8	38.2	219.5	56.6	75.5
8月	134.6	134.4	108.2	73.4	89.0	163.5	61.3	237.7	44.5	124.1
9月	131.1	131.2	91.6	74.8	101.0	191.4	32.7	198.1	50.0	127.4
10月	175.2	176.6	94.5	81.5	97.5	130.7	49.4	257.5	96.3	248.5
11月	140.8	141.6	91.0	79.8	83.9	152.1	68.0	188.0	51.1	186.4
12月	158.3	159.6	88.9	95.6	91.2	172.1	51.6	227.4	50.6	135.3
令和4(2022)年1月	222.8	225.0	100.1	89.4	114.6	172.8	80.0	278.0	68.4	152.2
2月	280.7	284.3	102.5	86.3	113.8	147.6	39.6	253.5	59.1	131.5
3月	202.6	204.8	74.7	90.1	95.3	137.2	51.9	215.0	51.5	84.9
4月	190.2	192.1	86.0	87.4	98.8	148.3	86.7	143.3	65.9	139.1
5月	311.7	316.2	108.8	97.1	112.3	127.9	52.8	333.0	47.4	101.6
6月	216.3	219.1	89.6	91.4	97.4	188.2	20.3	210.1	36.7	72.4
7月	184.0	185.8	92.1	106.2	104.4	183.2	29.3	235.9	43.5	70.8
前年同月比(%)	46.5	48.2	▲ 17.6	36.9	29.4	74.8	▲ 23.3	7.5	▲ 23.1	▲ 6.2
季節調整済指数										
令和3(2021)年7月	112.5	112.1	113.2	79.3	90.9	98.2	50.2	179.8	59.0	112.8
8月	134.5	134.7	93.8	71.1	96.2	135.5	52.5	204.7	47.2	132.9
9月	152.0	152.8	98.8	77.0	97.3	200.5	56.6	227.7	54.9	168.7
10月	161.4	162.3	103.1	86.9	95.3	149.8	55.3	300.5	71.8	164.2
11月	143.2	143.9	97.4	77.8	81.3	156.9	51.4	222.4	42.9	150.5
12月	173.6	175.2	92.4	85.2	101.0	185.5	56.6	245.7	50.7	149.0
令和4(2022)年1月	200.7	202.6	97.2	84.7	91.5	165.6	40.6	244.1	53.3	128.9
2月	294.0	297.8	95.0	86.8	103.8	154.7	38.1	275.3	52.6	130.9
3月	247.2	250.4	89.0	97.5	97.9	180.9	66.1	233.5	74.1	131.1
4月	198.9	200.9	85.5	93.9	106.8	147.2	78.6	143.7	70.2	105.6
5月	266.4	269.5	94.2	95.8	108.0	116.5	51.5	304.3	55.1	83.3
6月	209.2	211.8	90.1	89.9	107.5	164.7	43.4	199.8	48.4	116.7
7月	164.9	166.2	93.2	108.6	117.6	171.6	38.5	193.2	45.3	105.8
前月比(%)	▲ 21.2	▲ 21.5	3.4	20.8	9.4	4.2	▲ 11.3	▲ 3.3	▲ 6.4	▲ 9.3

業種分類別在庫率指数

平成27(2015)年=100

								業種分類
輸送機械工業	窯業・土石製品工業	化学工業	プラスチック製品工業	パルプ・紙・紙加工品工業	食料品・たばこ工業	その他工業	鉱業	
1106.7	319.5	805.2	906.8	334.8	804.9	734.4	225.4	ウエイト
100.0	100.0	100.0	100.0	100.0	100.0	100.0	100.0	平成27(2015)年
114.1	111.8	97.9	97.9	115.2	122.2	105.7	121.5	28(2016)年
75.2	95.0	101.1	91.8	126.2	156.9	96.5	129.5	29(2017)年
216.4	102.6	102.9	91.3	122.8	186.9	105.6	126.0	30(2018)年
183.4	115.8	103.7	99.9	97.9	226.3	107.9	114.8	令和元(2019)年
174.0	108.0	113.0	100.6	84.1	355.5	125.5	118.7	2(2020)年
207.8	100.7	106.1	109.1	86.9	399.2	103.3	120.5	3(2021)年
								原 指 数
215.7	98.6	93.5	96.7	101.7	337.1	109.3	133.9	令和3(2021)年7月
165.7	109.5	106.7	108.8	88.9	347.7	131.9	143.3	8月
215.2	99.4	94.2	113.1	82.4	311.7	106.3	126.2	9月
280.4	97.0	107.0	108.5	88.5	534.5	105.3	112.7	10月
160.8	100.4	104.1	115.3	78.1	397.7	104.1	108.1	11月
328.2	101.5	123.4	112.5	92.4	419.8	103.0	100.4	12月
682.5	92.5	131.2	123.3	82.3	613.7	107.9	124.9	令和4(2022)年1月
1219.5	99.8	136.1	122.3	80.6	699.1	91.9	127.5	2月
785.2	94.3	93.1	110.5	78.1	519.3	72.0	106.8	3月
539.4	97.8	112.4	112.0	91.9	545.9	96.9	110.5	4月
1583.6	110.7	114.1	119.5	84.5	562.8	134.1	116.0	5月
811.0	96.9	101.4	110.5	90.2	628.1	117.1	95.9	6月
625.7	106.4	115.2	110.8	68.8	430.1	119.3	105.9	7月
190.1	7.9	23.2	14.6	▲ 32.4	27.6	9.1	▲ 20.9	前年同月比(%)
								季節調整済指数
119.0	97.2	101.4	104.0	86.1	375.3	101.0	126.5	令和3(2021)年7月
199.9	101.6	100.6	110.7	84.1	357.6	114.1	124.3	8月
250.8	103.3	104.2	113.9	88.6	393.5	105.9	120.5	9月
312.9	106.6	120.8	111.8	89.6	412.4	109.6	118.4	10月
198.1	103.8	107.4	116.4	84.0	386.3	111.6	114.9	11月
435.5	103.0	114.1	114.4	92.6	492.0	115.3	109.5	12月
668.2	89.7	106.8	112.5	75.4	581.5	107.7	116.6	令和4(2022)年1月
2081.4	101.1	121.0	114.8	77.1	681.0	94.2	130.8	2月
1335.6	98.8	104.3	111.7	92.4	526.5	98.5	117.7	3月
797.5	102.0	117.8	112.7	101.8	627.1	109.1	116.0	4月
911.2	96.6	112.1	115.8	80.1	461.5	105.3	112.7	5月
559.5	96.0	105.7	113.3	91.3	622.8	106.2	96.3	6月
345.2	104.9	124.9	119.2	58.3	478.8	110.2	100.1	7月
▲ 38.3	9.3	18.2	5.2	▲ 36.1	▲ 23.1	3.8	3.9	前月比(%)

特殊分類別生産指数

平成27(2015)年=100

特殊分類	鉱工業	最終需要財							生産財	鉱工業用生産財	その他用生産財
		投資財	資本財	建設財	消費財	耐久消費財	非耐久消費財				
ウェイト	10000.0	6648.9	2064.1	1340.0	724.1	4584.8	1849.9	2734.9	3351.1	2995.2	355.9
平成27(2015)年	100.0	100.0	100.0	100.0	100.0	100.0	100.0	100.0	100.0	100.0	100.0
28(2016)年	98.8	99.0	93.9	91.7	98.0	101.3	99.1	102.7	98.5	98.3	100.1
29(2017)年	100.8	98.9	103.7	101.5	107.9	96.8	87.1	103.3	104.6	104.7	103.4
30(2018)年	97.9	93.8	99.7	96.0	106.6	91.2	78.7	99.6	106.0	105.6	108.7
令和元(2019)年	95.4	92.4	91.5	86.7	100.4	92.7	64.1	112.2	101.5	100.5	109.3
2(2020)年	88.7	86.8	90.8	88.8	94.6	85.0	53.0	106.6	92.5	91.9	97.4
3(2021)年	92.4	87.8	98.4	100.1	95.2	83.1	51.0	104.9	101.3	101.2	102.6
原指数											
令和3(2021)年7月	97.7	92.5	101.5	107.3	90.7	88.5	62.0	106.4	107.8	107.8	108.0
8月	82.4	80.0	94.1	98.3	86.3	73.6	40.3	96.1	87.2	86.5	92.5
9月	92.7	90.8	115.2	124.2	98.7	79.9	35.3	110.0	96.3	95.2	105.8
10月	92.8	90.8	99.6	100.4	98.2	86.9	38.4	119.7	96.8	95.3	110.0
11月	95.1	88.2	98.4	98.1	98.9	83.6	46.8	108.6	108.9	109.0	107.7
12月	91.1	83.1	101.0	103.2	97.0	75.1	42.4	97.2	106.8	107.0	104.7
令和4(2022)年1月	83.2	76.9	83.8	82.8	85.7	73.8	39.7	96.8	95.6	96.4	89.3
2月	87.5	81.2	90.5	90.4	90.7	77.0	41.3	101.1	100.0	100.4	96.4
3月	100.5	95.0	112.1	118.7	100.0	87.3	51.4	111.5	111.5	111.9	107.7
4月	89.2	82.1	88.0	83.7	95.9	79.4	50.5	99.0	103.4	102.7	109.7
5月	85.0	83.3	82.3	78.9	88.6	83.8	47.9	108.1	88.4	87.7	93.8
6月	98.7	94.9	105.3	108.9	98.7	90.2	66.3	106.4	106.4	106.4	105.7
7月	100.5	98.4	96.0	95.0	97.9	99.5	62.4	124.6	104.8	104.5	106.7
前年同月比(%)	2.9	6.4	▲ 5.4	▲ 11.5	7.9	12.4	0.6	17.1	▲ 2.8	▲ 3.1	▲ 1.2
季節調整済指数											
令和3(2021)年7月	91.8	85.3	96.7	98.9	92.3	80.0	50.4	101.3	106.6	106.6	106.7
8月	90.0	86.2	96.9	98.4	94.3	80.9	48.0	103.3	99.5	98.9	105.2
9月	90.9	88.6	105.1	106.7	95.9	80.5	40.8	105.2	93.4	92.1	103.2
10月	92.4	89.9	99.9	104.4	93.7	86.9	43.5	115.1	94.3	93.3	101.3
11月	92.6	87.9	103.6	109.1	92.7	80.9	47.5	103.4	102.9	103.1	100.7
12月	90.3	83.2	99.5	103.4	93.5	77.6	45.2	98.3	105.6	106.5	99.6
令和4(2022)年1月	94.7	91.4	99.8	106.1	91.1	87.9	49.8	112.5	102.3	102.9	99.7
2月	90.6	84.6	93.0	93.4	91.5	80.3	44.0	104.7	102.2	102.7	99.9
3月	89.8	85.0	95.6	99.9	88.0	79.9	47.3	101.8	101.7	101.8	101.0
4月	89.5	82.2	95.5	93.2	100.9	76.4	49.7	95.1	102.4	102.5	103.1
5月	91.0	87.8	88.7	83.6	99.1	86.9	44.2	117.5	95.7	94.2	106.3
6月	92.3	86.8	97.7	97.2	99.1	81.4	48.7	103.7	102.4	101.8	105.8
7月	95.2	91.6	91.3	87.5	100.6	91.6	51.9	120.2	104.1	104.1	104.8
前月比(%)	3.1	5.5	▲ 6.6	▲ 10.0	1.5	12.5	6.6	15.9	1.7	2.3	▲ 0.9

特殊分類別出荷指数

平成27(2015)年=100

特殊分類	鉱工業	最 終 需要財	投資財			消費財	耐 久 消費財	非耐久 消費財	生産財	鉱工業用 生産財	その他用 生産財
			投資財	資本財	建設財						
ウェイト	10000.0	6709.7	1772.0	1178.5	593.5	4937.7	2143.8	2793.9	3290.3	3046.9	243.4
平成27(2015)年	100.0	100.0	100.0	100.0	100.0	100.0	100.0	100.0	100.0	100.0	100.0
28(2016)年	99.2	99.9	97.0	95.7	99.6	100.9	102.2	99.9	97.8	97.4	103.4
29(2017)年	100.6	98.5	104.2	102.7	107.2	96.4	90.8	100.7	105.0	104.5	110.5
30(2018)年	95.9	91.6	100.5	97.6	106.2	88.4	74.7	99.0	104.7	103.8	116.8
令和元(2019)年	93.5	89.9	91.2	86.6	100.4	89.5	61.2	111.2	100.7	99.4	117.0
2(2020)年	87.9	85.3	91.2	90.7	92.2	83.2	56.2	103.9	93.3	92.3	105.8
3(2021)年	92.0	87.2	101.0	104.7	93.8	82.3	55.7	102.6	101.9	101.2	110.5
原 指 数											
令和3(2021)年7月	98.3	92.2	103.3	110.1	89.8	88.3	67.3	104.3	110.7	110.4	115.0
8月	85.4	82.8	94.7	99.5	85.2	78.5	49.5	100.7	90.8	90.1	99.7
9月	94.4	94.0	121.4	133.9	96.5	84.2	46.4	113.2	95.3	94.4	106.8
10月	87.3	82.4	100.6	102.0	97.8	75.8	33.8	108.1	97.5	95.2	125.1
11月	93.7	86.1	101.4	102.6	99.0	80.6	52.6	102.0	109.1	108.1	121.8
12月	93.4	87.1	105.1	109.9	95.5	80.7	49.6	104.5	106.1	105.5	113.4
令和4(2022)年1月	81.3	74.6	82.7	81.4	85.3	71.7	43.5	93.3	95.0	95.1	93.5
2月	85.3	77.4	92.0	93.0	90.1	72.1	48.8	90.0	101.4	101.0	106.1
3月	101.4	95.4	112.7	119.6	99.1	89.2	64.9	107.9	113.4	112.6	123.9
4月	89.6	82.0	92.5	91.0	95.4	78.2	52.6	97.9	105.2	104.3	116.6
5月	86.3	84.3	86.0	85.6	86.9	83.7	53.8	106.6	90.2	89.3	101.9
6月	97.7	93.5	107.0	111.4	98.4	88.6	81.8	93.9	106.3	105.5	116.5
7月	103.6	103.3	95.7	95.2	96.6	106.1	86.2	121.3	104.2	102.9	120.6
前年同月比(%)	5.4	12.0	▲ 7.4	▲ 13.5	7.6	20.2	28.1	16.3	▲ 5.9	▲ 6.8	4.9
季節調整済指数											
令和3(2021)年7月	92.8	86.3	101.5	106.4	91.0	80.9	56.0	99.8	108.2	107.7	113.6
8月	89.0	84.0	96.6	98.4	92.4	79.3	50.2	103.2	101.0	100.2	112.6
9月	88.4	85.1	104.9	114.4	94.6	76.7	45.5	103.9	93.3	92.4	103.2
10月	89.8	85.4	100.1	104.0	92.7	80.0	37.6	109.9	96.9	95.5	110.0
11月	91.8	86.0	105.4	110.6	92.5	79.1	52.6	98.7	104.4	104.2	108.8
12月	89.9	84.0	101.6	106.0	92.6	77.8	49.7	98.1	102.8	102.2	109.9
令和4(2022)年1月	93.1	89.0	100.7	106.1	91.5	85.2	55.0	106.0	103.4	102.5	113.3
2月	89.5	81.3	94.7	96.6	90.3	76.3	51.9	95.9	105.7	105.3	111.8
3月	91.0	85.9	97.2	101.1	88.6	81.5	56.7	101.8	101.8	101.0	112.1
4月	91.7	86.0	101.5	100.9	99.1	81.1	63.2	94.8	104.2	103.8	111.5
5月	95.6	94.1	93.9	92.6	96.6	94.5	62.1	118.2	97.2	95.7	118.0
6月	91.8	85.2	102.1	103.3	99.4	80.1	61.5	93.3	102.3	101.2	119.2
7月	98.8	98.0	92.5	89.5	98.8	100.1	74.4	118.0	102.6	101.3	119.0
前月比(%)	7.6	15.0	▲ 9.4	▲ 13.4	▲ 0.6	25.0	21.0	26.5	0.3	0.1	▲ 0.2

特殊分類別在庫指数

平成27(2015)年=100

特殊分類	鉱工業	最終 需要財	投資財			消費財	耐久 消費財	非耐久 消費財	生産財	鉱工業用 生産財	その他用 生産財
			投資財	資本財	建設財						
ウェイト	10000.0	5342.2	2052.0	1656.0	396.0	3290.2	1915.0	1375.2	4657.8	4418.9	238.9
平成27(2015)年	91.2	85.7	86.9	83.0	103.2	85.0	78.4	94.0	97.6	98.7	76.6
28(2016)年	92.1	89.5	62.2	54.0	96.1	106.6	94.1	123.9	95.1	95.4	89.6
29(2017)年	95.1	94.1	62.4	53.7	98.9	113.9	92.5	143.7	96.2	97.3	75.7
30(2018)年	94.7	89.2	56.2	43.2	110.8	109.8	83.4	146.6	101.1	101.4	94.5
令和元(2019)年	95.3	89.7	57.1	46.8	100.2	110.1	70.3	165.5	101.8	101.5	106.3
2(2020)年	100.4	106.2	62.3	55.6	90.1	133.6	93.2	189.9	93.8	94.3	83.1
3(2021)年	119.8	134.4	85.7	83.7	94.2	164.8	116.0	232.8	103.0	103.6	90.9
原 指 数											
令和3(2021)年7月	116.8	131.7	77.7	75.4	87.6	165.3	126.3	219.6	99.8	99.8	99.4
8月	113.4	128.4	79.4	77.2	88.5	159.0	118.0	216.2	96.0	95.8	100.4
9月	111.5	122.3	81.0	78.2	92.4	148.1	103.1	210.7	99.2	98.1	118.5
10月	117.1	132.0	87.9	86.8	92.8	159.4	108.5	230.3	100.1	100.0	102.6
11月	118.1	132.7	88.4	87.9	90.3	160.3	115.1	223.2	101.3	101.9	90.6
12月	119.8	134.4	85.7	83.7	94.2	164.8	116.0	232.8	103.0	103.6	90.9
令和4(2022)年1月	128.9	148.8	90.1	89.1	94.4	185.4	150.3	234.3	106.1	106.6	97.1
2月	135.9	161.9	87.2	86.4	90.7	208.4	179.8	248.3	106.0	106.8	90.2
3月	133.0	159.5	91.0	90.8	92.0	202.1	169.7	247.4	102.7	104.4	71.5
4月	129.6	151.9	85.6	83.9	92.6	193.2	155.2	246.2	104.0	104.9	86.6
5月	141.2	172.9	83.4	81.1	92.9	228.7	212.7	251.0	104.9	105.8	88.5
6月	143.8	178.4	85.9	85.7	86.7	236.0	216.5	263.2	104.2	104.9	91.0
7月	140.9	169.6	91.6	93.0	85.5	218.3	200.1	243.6	108.0	109.0	88.5
前年同月比(%)	20.6	28.8	17.9	23.3	▲ 2.4	32.1	58.4	10.9	8.2	9.2	▲ 11.0
季節調整済指数											
令和3(2021)年7月	105.3	111.4	72.4	68.9	86.3	142.6	96.1	207.8	98.7	99.3	90.7
8月	112.9	126.0	77.6	75.0	88.0	156.0	115.0	211.9	96.5	97.1	89.5
9月	117.6	133.1	82.0	80.3	91.1	165.2	122.7	220.2	100.5	100.1	105.0
10月	120.1	136.4	86.7	86.5	89.4	165.8	123.7	224.0	101.5	101.2	108.3
11月	120.6	139.1	89.8	90.7	88.2	168.6	128.9	227.5	100.9	100.3	111.6
12月	127.2	148.8	93.2	91.0	94.7	183.3	143.8	239.7	103.0	102.6	109.0
令和4(2022)年1月	131.5	155.0	88.5	87.5	94.0	195.3	160.7	246.0	105.8	106.2	97.7
2月	139.4	171.5	86.1	85.6	90.1	225.0	206.3	254.3	104.5	105.7	84.9
3月	140.4	173.6	97.5	99.0	95.8	220.0	207.6	246.7	105.2	106.8	74.2
4月	129.5	151.4	86.4	84.4	95.5	189.3	148.0	243.5	104.2	104.8	88.0
5月	132.9	156.3	81.5	77.9	94.4	201.5	165.6	250.0	104.0	105.0	88.4
6月	133.4	158.7	83.4	82.0	88.0	202.7	168.7	253.4	102.4	103.4	86.6
7月	127.0	143.5	85.4	85.0	84.3	188.3	152.3	230.5	106.8	108.4	80.7
前月比(%)	▲ 4.8	▲ 9.6	2.4	3.7	▲ 4.2	▲ 7.1	▲ 9.7	▲ 9.0	4.3	4.8	▲ 6.8

特殊分類別在庫率指数

平成27(2015)年=100

特殊分類	鉱工業	最終 需要財	投資財			消費財	耐久 消費財	非耐久 消費財	生産財	鉱工業用 生産財	その他用 生産財
			投資財	資本財	建設財						
ウェイト	10000.0	5342.2	2052.0	1656.0	396.0	3290.2	1915.0	1375.2	4657.8	4418.9	238.9
平成27(2015)年	100.0	100.0	100.0	100.0	100.0	100.0	100.0	100.0	100.0	100.0	100.0
28(2016)年	104.2	109.8	89.2	87.8	95.1	122.6	127.0	116.5	97.9	97.1	112.4
29(2017)年	97.5	103.1	77.3	73.5	93.7	119.1	103.7	140.5	91.1	91.9	76.4
30(2018)年	114.8	133.1	71.0	65.1	95.3	171.9	181.2	158.9	93.8	93.5	99.1
令和元(2019)年	120.5	136.7	77.5	70.8	105.6	173.6	173.7	173.5	102.0	102.2	98.9
2(2020)年	133.7	160.3	85.1	79.3	109.4	207.2	176.3	250.1	103.2	102.6	114.3
3(2021)年	138.9	171.8	85.2	83.3	93.5	225.7	189.4	276.4	101.3	102.1	86.2
原指数											
令和3(2021)年7月	125.6	152.6	79.3	76.0	93.1	198.3	167.1	241.8	94.6	95.0	87.8
8月	134.6	164.5	101.1	101.4	100.1	204.0	162.8	261.3	100.4	100.2	103.6
9月	131.1	157.0	81.1	77.3	97.0	204.3	194.0	218.6	101.5	100.9	110.8
10月	175.2	239.9	107.2	111.2	90.7	322.6	297.3	357.8	101.0	102.2	80.4
11月	140.8	178.0	100.5	103.1	89.4	226.4	192.4	273.8	98.2	99.5	74.4
12月	158.3	204.3	96.9	97.2	95.8	271.2	257.7	290.0	105.5	106.6	84.7
令和4(2022)年1月	222.8	320.7	119.8	123.5	104.5	445.9	477.0	402.7	110.4	111.0	100.2
2月	280.7	429.4	88.9	86.1	100.4	641.8	782.1	446.6	110.2	111.7	82.7
3月	202.6	298.6	88.6	87.6	92.6	429.5	496.8	335.8	92.6	94.6	55.7
4月	190.2	269.0	96.2	97.3	91.6	376.8	388.3	360.8	99.8	101.1	76.8
5月	311.7	483.9	105.0	105.2	104.1	720.2	967.8	375.4	114.3	115.8	85.8
6月	216.3	316.2	82.9	81.7	88.0	461.7	501.2	406.8	101.7	103.1	76.1
7月	184.0	247.9	98.7	99.8	94.0	341.0	382.3	283.5	110.8	112.7	74.7
前年同月比(%)	46.5	62.5	24.5	31.3	1.0	72.0	128.8	17.2	17.1	18.6	▲ 14.9
季節調整済指数											
令和3(2021)年7月	112.5	136.2	84.9	83.3	93.0	172.3	126.2	247.8	98.4	99.5	81.3
8月	134.5	169.2	86.7	84.8	93.4	219.4	190.5	258.7	95.4	96.3	81.3
9月	152.0	196.8	91.4	90.5	95.8	264.5	242.3	272.3	103.6	103.8	106.0
10月	161.4	208.5	108.2	109.7	94.5	274.3	266.8	298.8	105.7	106.0	102.0
11月	143.2	180.5	95.0	93.8	95.3	232.9	207.6	271.3	99.4	99.2	103.5
12月	173.6	237.5	104.2	104.4	99.0	328.4	331.5	326.4	104.5	104.0	101.3
令和4(2022)年1月	200.7	284.6	86.8	84.1	100.9	417.0	462.4	376.3	99.5	100.5	82.8
2月	294.0	470.9	85.3	82.2	98.1	730.1	1051.5	429.4	105.9	107.5	77.3
3月	247.2	379.5	114.0	121.7	97.1	546.9	792.7	352.0	106.0	107.4	71.6
4月	198.9	278.1	97.0	98.3	94.2	390.3	368.2	410.9	104.1	105.4	82.7
5月	266.4	376.5	101.0	101.5	98.8	527.7	634.3	319.5	106.6	108.6	73.7
6月	209.2	303.5	100.9	107.3	87.2	415.7	412.6	404.7	101.5	103.7	68.8
7月	164.9	221.2	105.6	109.3	93.9	296.4	288.6	290.5	115.3	118.0	69.2
前月比(%)	▲ 21.2	▲ 27.1	4.7	1.9	7.7	▲ 28.7	▲ 30.1	▲ 28.2	13.6	13.8	0.6

問い合わせ先

栃木県県民生活部統計課産業統計担当

電話 028(623)2250(直通)

E-mail tokeika@pref.tochigi.lg.jp

◆◇「とちぎの統計情報」(栃木県ホームページ内)◇◆

<https://www.pref.tochigi.lg.jp/c04/pref/toukei/toukei/top.html>

栃木県の賃金、労働時間及び雇用の動き

—毎月勤労統計調査地方調査結果—

令和4(2022)年7月

(令和2(2020)年平均=100)

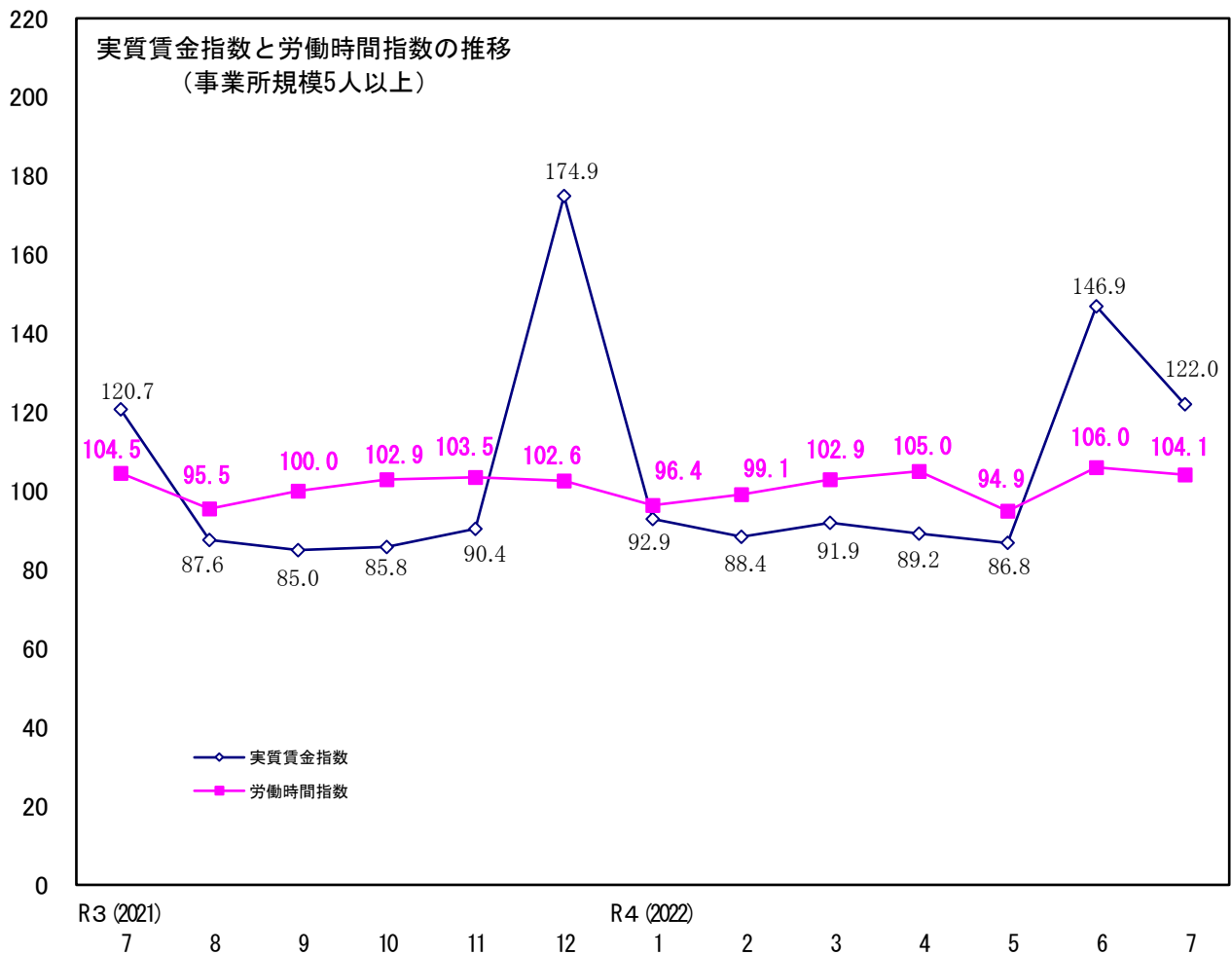

栃木県



利 用 上 の 注 意

1. この調査は、栃木県における労働者の賃金、労働時間及び雇用について、毎月の変化を明らかにするため、常用労働者数5人以上の事業所を対象として実施しています。
2. 調査結果の算定は、標本事業所からの報告を基にし、事業所規模5人以上の県内全ての事業所に対応するように推計したものです。
3. 事業所規模5人以上とは、第一種事業所(30人以上)及び第二種事業所(5~29人)を含む集計です。
4. 令和4(2022)年1月分から指数は令和2(2020)年平均=100としています。これに伴い、令和4(2022)年1月分以降と比較できるように、令和3(2021)年12月分までの指数を令和2(2020)年平均が100となるように改訂しています。ただし、令和3(2021)年12月分までの増減率は、平成27(2015)年基準指数で計算したものとしますので、改訂後の指数で計算した場合と必ずしも一致しません。
5. 平成30(2018)年から、調査事業所のうち30人以上の抽出方法は、従来の2~3年に一度行う総入替え方式から、毎年1月分調査時に行う部分入替え方式に変更しています。
6. 賃金、労働時間とその増減率は、総入れ替え方式の時に行っていた過去に遡った改訂は行いません。常用雇用指数とその増減率は、平成30(2018)年1月分から平成26年経済センサス-基礎調査による常用雇用者数(常用労働者数)を労働者数推計のベンチマークとして改訂を行っています。
7. 平成29(2017)年1月分から、日本標準産業分類(平成25(2013)年10月改定)に基づき表章しています。ただし、表章産業の名称に変更はなく、平成28(2016)年以前の結果と単純に接続させています。
8. 統計表について
 - (1) 前月比、前年比及び前年同月比は、原則として指数の対増減率(%)で、指数が作成できない場合は、実数により計算しています。
 - (2) 統計表欄の×印は標本事業所数がない又は少ないため公表しないことを示します。
なお、「調査産業計」には、非公表産業も含まれています。
 - (3) 入職(離職)率とは、前月末労働者数に対する月間の増加(減少)労働者の割合(%)です。
 - (4) パートタイム労働者比率とは、常用労働者に占めるパートタイム労働者の割合(%)のことです。

参 考

1 給 与

現金給与総額	=	きまって支給する給与	+	特別に支払われた給与
		(あらかじめ定められている方法によって算定、支給される給与で超過労働給与を含む。)		(一時的又は突発的理由に基づいて支払われた給与、賞与など。)

きまって支給する給与	=	所定内給与	+	超過労働給与(超過勤務手当等)
------------	---	-------	---	-----------------

2 労働時間

総実労働時間	=	所定内労働時間	+	所定外労働時間
				(早出、残業、休日出勤など。)

3 労働者

常用労働者	=	一般労働者	+	パートタイム労働者
(期間を定めず、又は1か月を超える期間を定めて雇用される者など。)		(正規従業員、正社員)		(1日の所定労働時間が短い者、あるいは、1週間の所定労働日数が一般の労働者より少ない者。)

調査結果の概要

1 賃金の動き

(事業所規模5人以上)

7月の現金給与総額、きまって支給する給与については以下のとおりです。

項目	本県の調査結果		全国の調査結果確報(参考)※	
	数値	前年同月比	数値	前年同月比
常用労働者1人平均月間現金給与総額	376,600 円		376,028 円	
名目賃金指数	124.4	3.8 %	118.1	1.3 %
実質賃金指数	122.0	1.1 %	115.0	▲ 1.8 %
きまって支給する給与	269,879 円		268,185 円	
名目賃金指数	106.6	5.2 %	102.2	1.2 %
特別に支払われた給与	106,721 円		107,843 円	

※ 全国の数値は全国調査の結果であり、都道府県別の調査結果ではありませんのでご注意ください。

栃木県の賃金指数対前年同月比の推移—事業所規模5人以上の調査産業計

(令和2(2020)年平均=100)

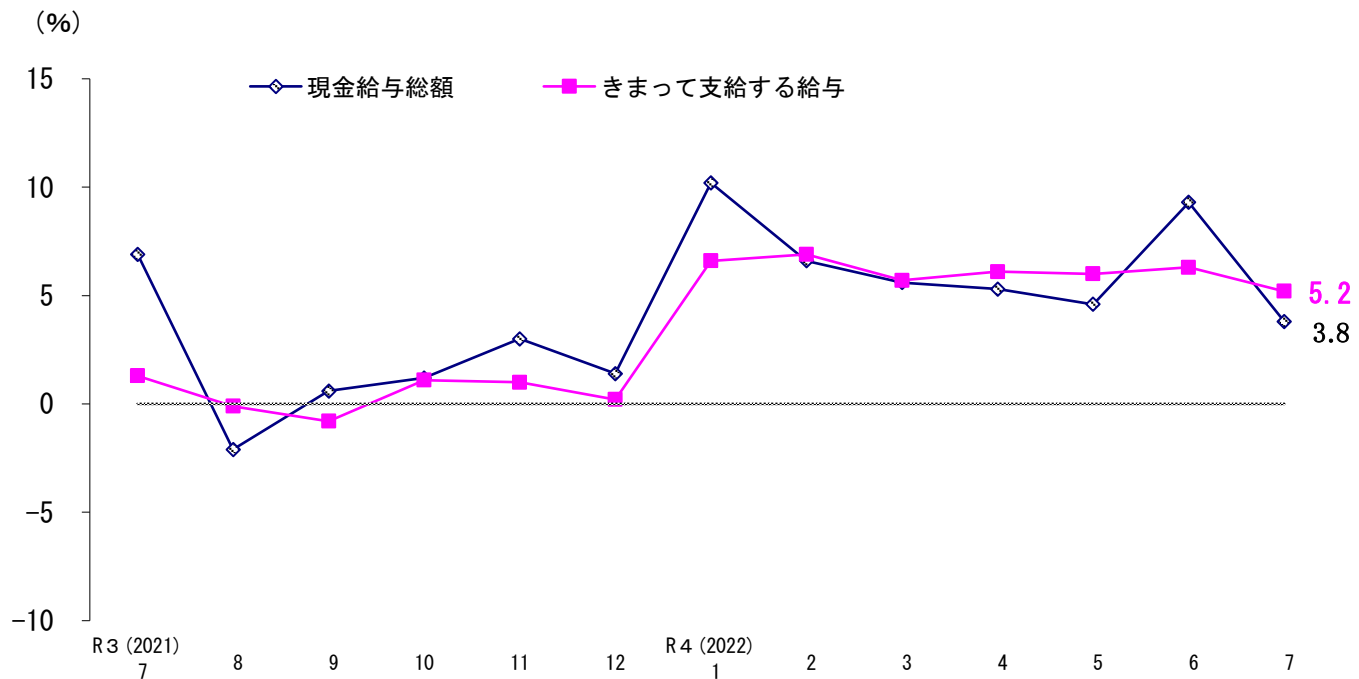

※「現金給与総額」とは、賃金、給料、手当、賞与等名称を問わず、労働の対償(使用者が労働者に支払う、労働に対する報酬)として通貨で支払われるものです。(=きまって支給する給与+特別に支払われた給与)

※「きまって支給する給与」とは、基本給、家族手当、超過勤務手当、通勤手当など労働協約、就業規則等によって、あらかじめ算定方法が定められ算定、支給される給与のことです。

※「特別に支払われた給与」とは、賞与や結婚手当、3か月を超える期間ごとに支払われる給与等のことです。

※「名目賃金」とは、物価の水準の変動を加味しない、通貨で支払われた賃金そのものです。

※「実質賃金」とは、名目賃金を消費者物価指数で割ることによって得られる指標であり、その地域での購買力がわかります。

2 労働時間の動き (事業所規模5人以上)

7月の総実労働時間、所定内、所定外労働時間については以下のとおりです。

項目	本県の調査結果		全国の調査結果確報(参考)※	
	数値	前年同月比・差	数値	前年同月比・差
常用労働者1人平均月間総実労働時間	146.8 時間		139.9 時間	
指数	104.1	▲ 0.4 %	103.6	▲ 0.1 %
所定内労働時間	135.3 時間		129.7 時間	
指数	103.0	▲ 1.0 %	103.0	▲ 0.5 %
所定外労働時間	11.5 時間		10.2 時間	
指数	119.8	7.9 %	110.9	3.9 %
出勤日数	18.6 日	▲ 0.3 日	18.1 日	▲ 0.2 日

※ 労働時間については前年同月比を、出勤日数は差を使用しています。

※ 全国の数値は全国調査の結果であり、都道府県別の調査結果ではありませんのでご注意ください。

栃木県の労働時間指数対前年同月比の推移—事業所規模5人以上の調査産業計—

(令和2(2020)年平均=100)

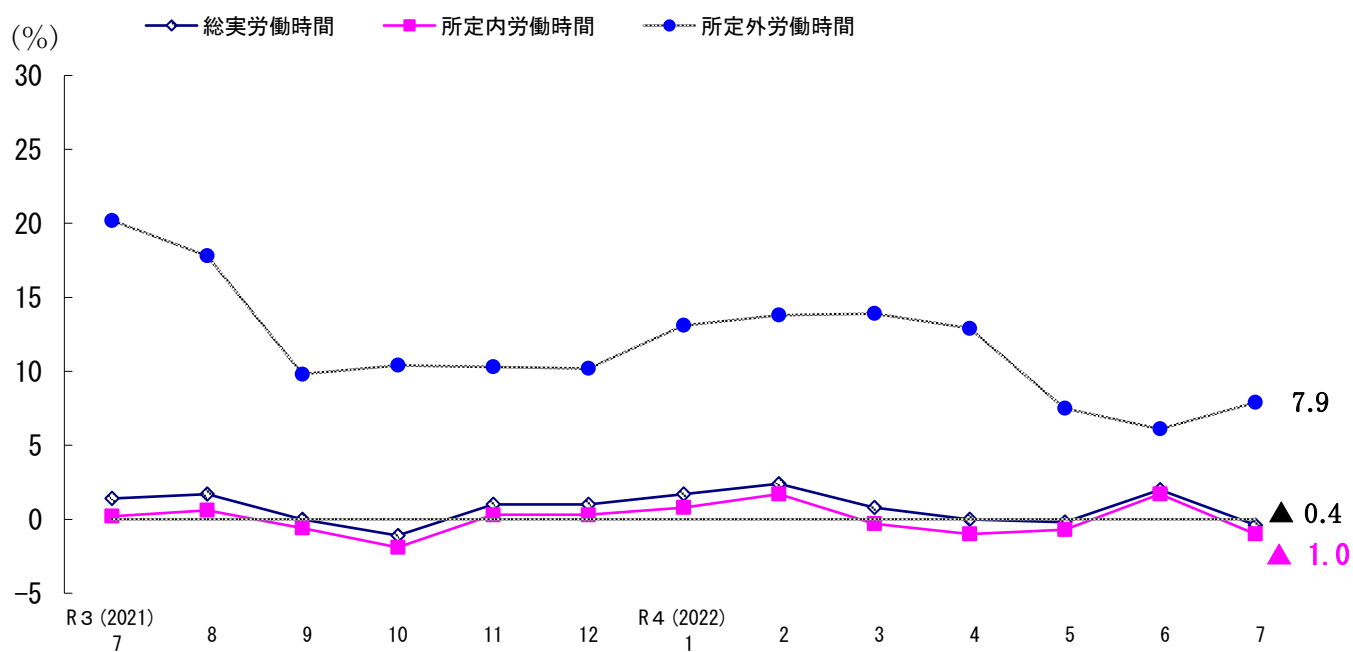

※「総実労働時間」とは、調査期間中に労働者が実際に労働した時間数です。休憩時間は給与が支給されている、いないにかかわらず除かれます。(=所定内労働時間数+所定外労働時間数)

※「所定内労働時間数」とは、就業規則等で定められている始業時間から終業時間間の実労働時間数のことです。

※「所定外労働時間数」とは、早出、残業、休日出勤等の実労働時間数のことです。

※「出勤日数」とは、調査期間中に労働者が実際に出勤した日数です。有給休暇等は出勤日とはしていません。

3 雇用の動き

(事業所規模5人以上)

7月の常用労働者の雇用の動きは以下のとおりです。

項目	本県の調査結果		全国の調査結果確報(参考)※	
	数値	前年同月比・差	数値	前年同月比・差
常用労働者数	739,350 人			
常用雇用指数	102.4	1.3 %	102.6	1.1 %
パートタイム労働者数	219,209 人			
雇用労働者に占める割合	29.6 %	0.8 ポイント	31.52 %	0.29 ポイント
入職率	1.74 %	0.05 ポイント	1.92 %	0.17 ポイント
離職率	2.24 %	0.67 ポイント	1.76 %	0.16 ポイント

※ 常用雇用指数については前年同月比を、その他は差を使用しています。

※ 全国の数値は全国調査の結果であり、都道府県別の調査結果ではありませんのでご注意ください。

栃木県の常用雇用指数対前年同月比の推移—事業所規模5人以上の調査産業計および製造業

(令和2(2020)年平均=100)

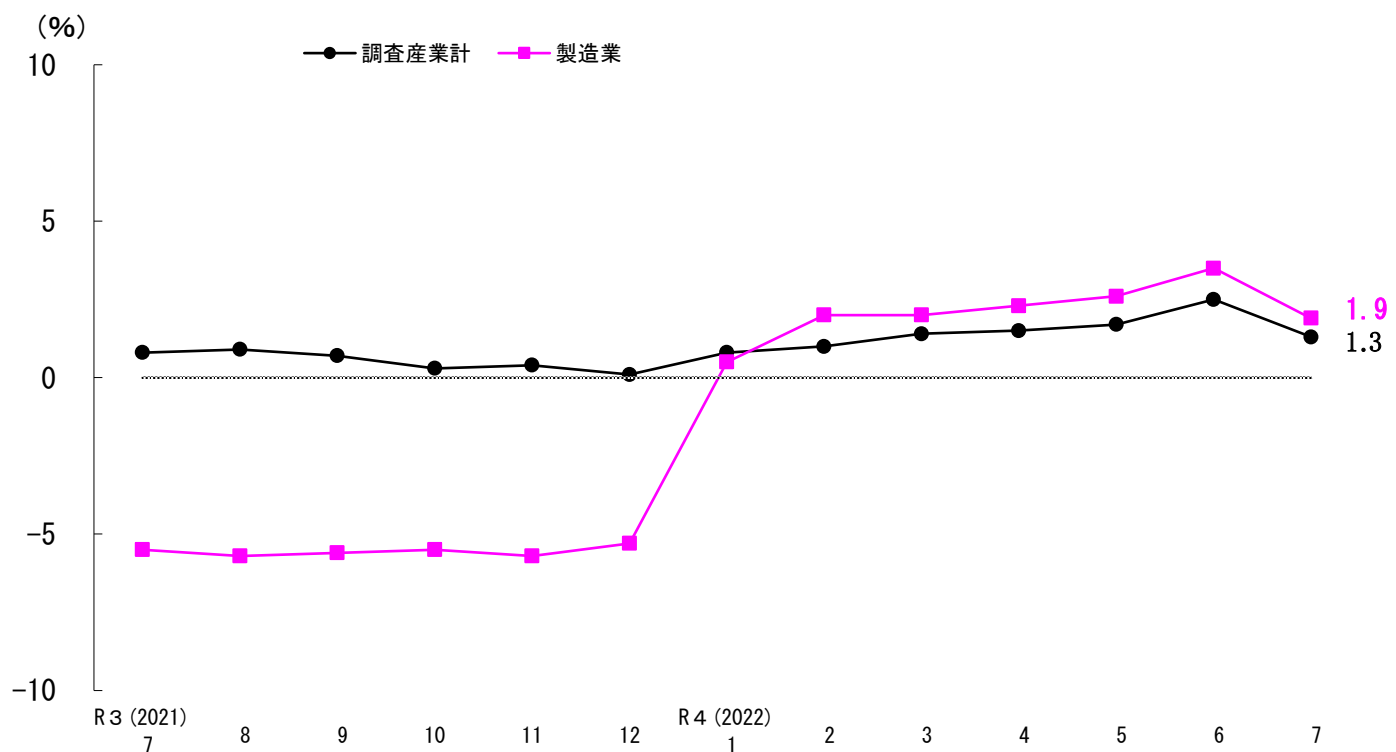

※「常用労働者」とは、主に、期間を定めず、又は1か月を超える期間を定めて雇われている労働者のことです。
(=一般労働者+パートタイム労働者)

※「パートタイム労働者」とは、常用労働者のうち、一日の労働時間が一般の労働者より短い、又は一週の所定労働日数が一般の労働者より少ない者のことです。

※「一般労働者」とは、常用労働者のうちパートタイム労働者以外の者のことです。

※「入職率」「離職率」とは、調査期間中に増(入職)、減(離職)した労働者の割合です。

4 就業形態別の賃金、労働時間及び雇用の動き

(事業所規模5人以上)

7月の就業形態別の状況については以下のとおりです。

(現金給与総額、総実労働時間、出勤日数は1人平均)

○一般労働者

月間現金給与総額	487,240円	(前年同月比)	4.8%増加)
月間総実労働時間	170.8時間	(前年同月比)	0.3%増加)
出勤日数	19.9日	(前年同月差)	0.2日減少)
入職率	1.25%	(前年同月差)	0.04ポイント上昇)
離職率	2.14%	(前年同月差)	0.79ポイント上昇)

○パートタイム労働者

月間現金給与総額	112,352円	(前年同月比)	3.1%増加)
月間総実労働時間	89.4時間	(前年同月比)	0.4%減少)
出勤日数	15.5日	(前年同月差)	0.4日減少)
入職率	2.94%	(前年同月差)	0.07ポイント上昇)
離職率	2.47%	(前年同月差)	0.38ポイント上昇)

就業形態別賃金の動き（前年同月比）－事業所規模5人以上の調査産業計－

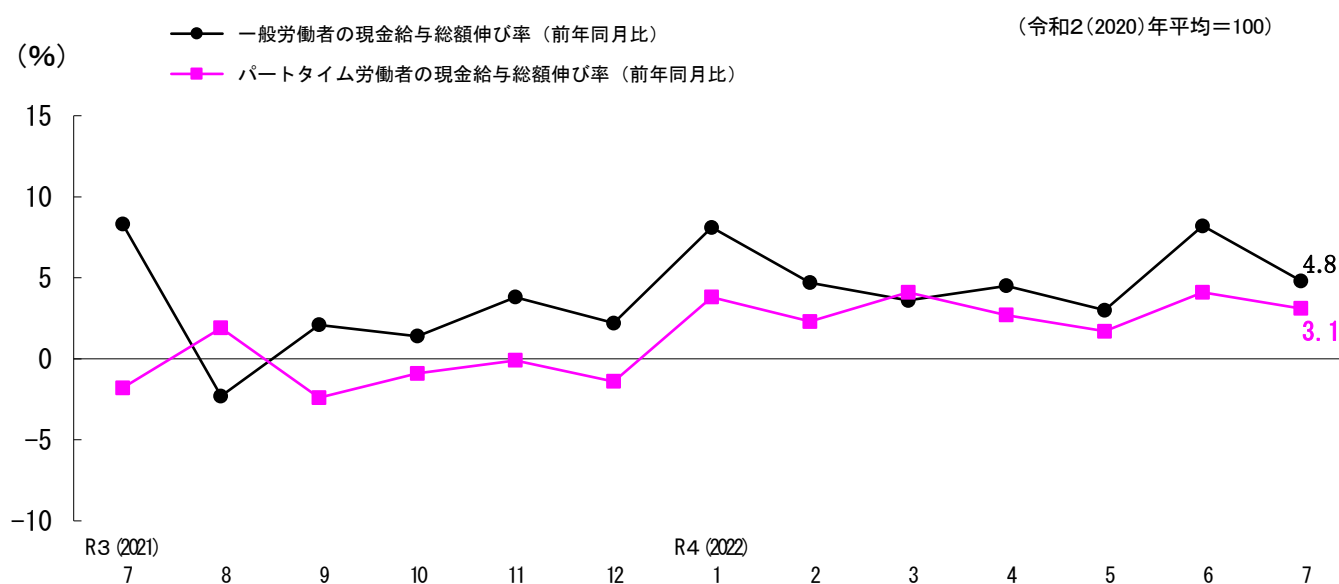

就業形態別労働時間の動き（前年同月比）－事業所規模5人以上の調査産業計－

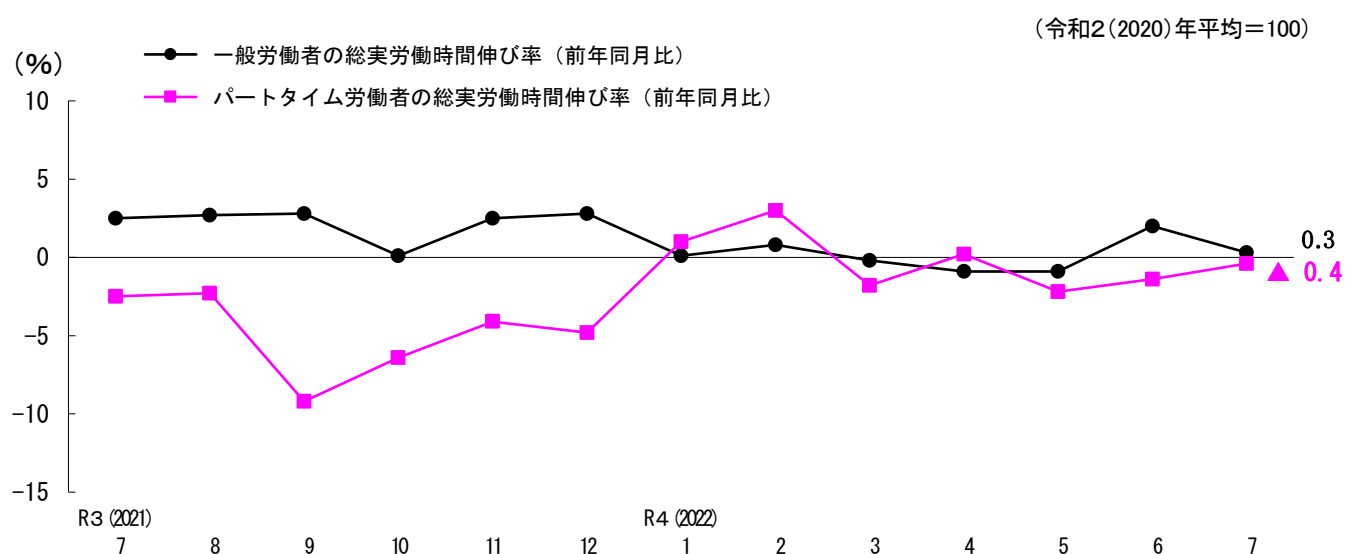

第1表 常用労働者1人平均の月間現金給与額

令和4(2022)年7月

産 業 項 目	現 金 給 与 総 額			きまって支給する給与			所定内 給 与	超過労働 給 与	特別に支払われた給与		
	計	男	女	計	男	女			計	男	女
(事業所規模5人以上)	円	円	円	円	円	円	円	円	円	円	円
調 査 産 業 計	376,600	491,619	232,523	269,879	334,917	188,410	248,093	21,786	106,721	156,702	44,113
鉱業, 採石業, 砂利採取業	×	×	×	×	×	×	×	×	×	×	×
建 設 業	503,819	559,918	283,778	361,347	398,788	214,490	346,943	14,404	142,472	161,130	69,288
製 造 業	518,229	597,614	282,924	334,547	379,736	200,601	295,321	39,226	183,682	217,878	82,323
電気・ガス・熱供給・水道業	477,843	493,796	371,019	448,699	465,631	335,319	378,306	70,393	29,144	28,165	35,700
情 報 通 信 業	483,241	539,594	318,983	362,156	392,979	272,313	336,672	25,484	121,085	146,615	46,670
運 輸 業, 郵 便 業	445,532	477,456	291,366	295,130	315,554	196,499	263,876	31,254	150,402	161,902	94,867
卸 売 業, 小 売 業	334,323	504,379	195,205	222,644	311,506	149,948	210,063	12,581	111,679	192,873	45,257
金 融 業, 保 険 業	313,203	461,401	240,836	300,796	434,794	235,363	285,833	14,963	12,407	26,607	5,473
不 動 産 業, 物 品 賃 貸 業	476,314	608,863	274,394	368,288	470,841	212,062	349,921	18,367	108,026	138,022	62,332
学術研究, 専門・技術サービス業	582,867	644,154	321,320	331,753	359,173	214,736	304,257	27,496	251,114	284,981	106,584
宿泊業, 飲食サービス業	115,739	146,436	97,422	107,315	129,867	93,858	101,479	5,836	8,424	16,569	3,564
生活関連サービス業, 娯楽業	192,029	246,240	134,823	178,667	223,418	131,443	163,686	14,981	13,362	22,822	3,380
教 育, 学 習 支 援 業	327,349	362,220	297,171	312,603	340,670	288,313	297,591	15,012	14,746	21,550	8,858
医 療, 福 祉	326,548	425,610	297,343	263,093	351,515	237,025	249,963	13,130	63,455	74,095	60,318
複 合 サ ー ビ ス 事 業	288,426	357,087	218,472	243,585	308,391	177,558	230,194	13,391	44,841	48,696	40,914
サービス業(他に分類されないもの)	261,438	328,348	174,436	219,735	264,510	161,514	202,657	17,078	41,703	63,838	12,922
(うち事業所規模30人以上)											
調 査 産 業 計	422,026	537,348	255,601	295,095	355,356	208,130	267,466	27,629	126,931	181,992	47,471
鉱業, 採石業, 砂利採取業	×	×	×	×	×	×	×	×	×	×	×
建 設 業	536,754	574,579	350,475	364,139	387,121	250,956	344,369	19,770	172,615	187,458	99,519
製 造 業	557,703	617,650	329,494	355,195	389,327	225,259	310,497	44,698	202,508	228,323	104,235
電気・ガス・熱供給・水道業	547,531	568,972	418,658	508,548	530,950	373,901	421,410	87,138	38,983	38,022	44,757
情 報 通 信 業	484,898	524,778	364,490	403,384	431,469	318,587	369,517	33,867	81,514	93,309	45,903
運 輸 業, 郵 便 業	511,339	578,671	294,034	286,675	317,316	187,786	250,222	36,453	224,664	261,355	106,248
卸 売 業, 小 売 業	250,991	402,772	162,052	197,752	287,788	144,994	189,007	8,745	53,239	114,984	17,058
金 融 業, 保 険 業	320,737	476,729	238,181	320,053	475,468	237,803	297,499	22,554	684	1,261	378
不 動 産 業, 物 品 賃 貸 業	245,973	414,988	184,521	169,387	254,220	138,542	163,232	6,155	76,586	160,768	45,979
学術研究, 専門・技術サービス業	651,130	682,873	402,361	352,732	366,619	243,901	320,038	32,694	298,398	316,254	158,460
宿泊業, 飲食サービス業	143,532	190,035	122,862	130,835	167,483	114,546	124,044	6,791	12,697	22,552	8,316
生活関連サービス業, 娯楽業	195,966	266,766	132,938	176,763	231,789	127,778	159,179	17,584	19,203	34,977	5,160
教 育, 学 習 支 援 業	377,504	412,492	350,720	354,444	376,436	337,609	347,516	6,928	23,060	36,056	13,111
医 療, 福 祉	351,438	456,990	311,400	283,975	370,420	251,184	266,899	17,076	67,463	86,570	60,216
複 合 サ ー ビ ス 事 業	319,193	364,801	242,041	271,361	313,781	199,602	254,203	17,158	47,832	51,020	42,439
サービス業(他に分類されないもの)	255,833	331,685	168,933	209,601	256,654	155,694	190,944	18,657	46,232	75,031	13,239

第2表 常用労働者1人平均の出勤日数及び月間労働時間

令和4(2022)年7月

産 業	出 勤 日 数			総 実 労 働 時 間			所 定 内 労 働 時 間			所 定 外 労 働 時 間		
	計	男	女	計	男	女	計	男	女	計	男	女
(事業所規模5人以上)	日	日	日	時間	時間	時間	時間	時間	時間	時間	時間	時間
調 査 産 業 計	18.6	19.4	17.6	146.8	164.4	124.8	135.3	147.9	119.5	11.5	16.5	5.3
鉱 業 , 採 石 業 , 砂 利 採 取 業	×	×	×	×	×	×	×	×	×	×	×	×
建 設 業	21.6	21.7	21.0	173.4	180.1	147.4	164.1	169.0	145.1	9.3	11.1	2.3
製 造 業	19.5	19.8	18.8	168.5	176.8	144.0	151.5	156.8	135.8	17.0	20.0	8.2
電 気 ・ ガ ス ・ 熱 供 給 ・ 水 道 業	19.2	19.2	19.6	160.5	161.5	153.6	143.3	142.9	145.6	17.2	18.6	8.0
情 報 通 信 業	20.4	20.7	19.6	174.6	178.6	162.8	162.8	166.9	150.9	11.8	11.7	11.9
運 輸 業 , 郵 便 業	21.6	21.8	20.4	191.1	199.4	150.7	160.0	164.3	139.3	31.1	35.1	11.4
卸 売 業 , 小 売 業	18.7	19.5	18.0	136.9	157.6	120.0	129.3	145.4	116.1	7.6	12.2	3.9
金 融 業 , 保 険 業	18.8	20.2	18.2	146.4	172.3	133.8	139.4	162.1	128.3	7.0	10.2	5.5
不 動 産 業 , 物 品 賃 貸 業	20.3	21.2	18.8	164.3	180.7	139.3	149.8	159.1	135.7	14.5	21.6	3.6
学 術 研 究 , 専 門 ・ 技 術 サ ー ビ ス 業	18.2	18.3	17.9	165.0	170.7	140.3	149.8	153.8	132.3	15.2	16.9	8.0
宿 泊 業 , 飲 食 サ ー ビ ス 業	14.5	14.4	14.6	87.6	93.4	84.1	83.1	87.8	80.3	4.5	5.6	3.8
生 活 関 連 サ ー ビ ス 業 , 娯 楽 業	18.1	19.3	16.9	126.8	140.7	112.2	120.5	130.9	109.5	6.3	9.8	2.7
教 育 , 学 習 支 援 業	18.2	18.9	17.7	141.9	147.7	136.9	131.0	134.4	128.0	10.9	13.3	8.9
医 療 , 福 祉	17.7	17.9	17.7	129.2	133.2	127.9	125.0	128.2	124.0	4.2	5.0	3.9
複 合 サ ー ビ ス 事 業	18.9	19.2	18.6	141.5	155.8	126.8	133.0	143.7	122.0	8.5	12.1	4.8
サ ー ビ ス 業 (他 に 分 類 さ れ な い も の)	18.3	19.0	17.4	144.7	157.8	127.7	134.0	143.3	122.0	10.7	14.5	5.7
(うち事業所規模30人以上)												
調 査 産 業 計	18.7	19.2	18.1	153.1	167.6	132.2	139.8	149.4	125.9	13.3	18.2	6.3
鉱 業 , 採 石 業 , 砂 利 採 取 業	×	×	×	×	×	×	×	×	×	×	×	×
建 設 業	20.0	20.0	19.8	175.3	177.8	162.6	160.7	162.1	153.8	14.6	15.7	8.8
製 造 業	19.6	19.6	19.4	173.2	177.6	156.0	154.3	156.6	145.2	18.9	21.0	10.8
電 気 ・ ガ ス ・ 熱 供 給 ・ 水 道 業	19.5	19.5	19.8	167.1	168.5	159.2	146.9	146.6	149.1	20.2	21.9	10.1
情 報 通 信 業	20.6	20.6	20.4	176.0	179.2	166.4	162.3	165.4	152.8	13.7	13.8	13.6
運 輸 業 , 郵 便 業	21.1	21.3	20.3	187.4	199.8	147.4	156.3	162.6	135.8	31.1	37.2	11.6
卸 売 業 , 小 売 業	18.9	19.1	18.8	130.0	147.1	120.0	124.3	138.3	116.1	5.7	8.8	3.9
金 融 業 , 保 険 業	19.0	20.4	18.2	150.7	182.3	133.9	142.1	169.0	127.8	8.6	13.3	6.1
不 動 産 業 , 物 品 賃 貸 業	18.5	19.3	18.1	126.5	144.7	119.8	123.9	140.9	117.7	2.6	3.8	2.1
学 術 研 究 , 専 門 ・ 技 術 サ ー ビ ス 業	18.0	18.1	17.8	169.9	172.4	150.0	152.4	154.3	137.0	17.5	18.1	13.0
宿 泊 業 , 飲 食 サ ー ビ ス 業	15.6	14.5	16.1	102.3	107.5	100.1	97.0	99.2	96.1	5.3	8.3	4.0
生 活 関 連 サ ー ビ ス 業 , 娯 楽 業	17.8	18.9	16.9	127.7	145.3	112.0	120.0	132.5	108.8	7.7	12.8	3.2
教 育 , 学 習 支 援 業	17.0	17.2	16.9	127.6	126.7	128.3	119.5	119.3	119.6	8.1	7.4	8.7
医 療 , 福 祉	17.8	18.1	17.8	135.0	137.6	134.1	130.6	131.6	130.2	4.4	6.0	3.9
複 合 サ ー ビ ス 事 業	19.4	19.4	19.5	150.7	159.4	136.0	140.2	146.5	129.6	10.5	12.9	6.4
サ ー ビ ス 業 (他 に 分 類 さ れ な い も の)	17.9	18.6	17.2	142.7	156.5	127.0	131.4	140.9	120.6	11.3	15.6	6.4

第3表 常用労働者数及びパートタイム労働者比率

令和4(2022)年7月

産業	前月末推計労働者数			本月中の増加推計労働者数			本月中の減少推計労働者数			本月末推計労働者数			パートタイム労働者比率		
	計	男	女	計	男	女	計	男	女	計	男	女	計	男	女
(事業所規模5人以上)	人	人	人	人	人	人	人	人	人	人	人	人	%	%	%
調査産業計	743,040	413,526	329,514	12,947	6,066	6,881	16,637	8,793	7,844	739,350	410,799	328,551	29.6	13.5	49.8
鉱業，採石業，砂利採取業	×	×	×	×	×	×	×	×	×	×	×	×	×	×	×
建設業	31,293	25,156	6,137	684	39	645	1,155	855	300	30,822	24,340	6,482	7.5	1.3	30.6
製造業	194,593	145,455	49,138	1,841	1,108	733	1,649	865	784	194,785	145,698	49,087	12.3	3.9	37.3
電気・ガス・熱供給・水道業	2,765	2,408	357	13	11	2	48	46	2	2,730	2,373	357	9.8	8.0	21.6
情報通信業	6,543	4,877	1,666	57	2	55	99	44	55	6,501	4,835	1,666	4.2	1.4	12.4
運輸業，郵便業	42,030	34,826	7,204	758	688	70	890	810	80	41,898	34,704	7,194	12.7	5.6	46.8
卸売業，小売業	112,404	50,410	61,994	2,869	1,526	1,343	3,718	1,572	2,146	111,555	50,364	61,191	48.5	20.4	71.6
金融業，保険業	15,592	5,108	10,484	83	41	42	273	88	185	15,402	5,061	10,341	13.7	2.8	19.0
不動産業，物品賃貸業	6,280	3,801	2,479	12	0	12	99	72	27	6,193	3,729	2,464	23.4	8.2	46.5
学術研究，専門・技術サービス業	31,147	25,319	5,828	198	119	79	1,020	955	65	30,325	24,483	5,842	7.4	2.3	28.8
宿泊業，飲食サービス業	66,445	24,683	41,762	4,286	1,773	2,513	2,160	684	1,476	68,571	25,772	42,799	82.3	72.5	88.2
生活関連サービス業，娯楽業	27,402	14,099	13,303	257	73	184	529	272	257	27,130	13,900	13,230	42.9	30.9	55.6
教育，学習支援業	40,948	18,980	21,968	22	3	19	98	4	94	40,872	18,979	21,893	21.1	18.4	23.4
医療，福祉	103,935	23,671	80,264	750	211	539	1,626	423	1,203	103,059	23,459	79,600	34.2	24.5	37.1
複合サービス事業	6,055	3,069	2,986	129	33	96	15	2	13	6,169	3,100	3,069	27.3	9.0	45.7
サービス業（他に分類されないもの）	55,480	31,551	23,929	988	439	549	3,258	2,101	1,157	53,210	29,889	23,321	25.2	12.0	42.2
(うち事業所規模30人以上)															
調査産業計	454,709	268,772	185,937	5,459	2,844	2,615	8,329	4,898	3,431	451,839	266,718	185,121	22.9	9.9	41.7
鉱業，採石業，砂利採取業	×	×	×	×	×	×	×	×	×	×	×	×	×	×	×
建設業	9,178	7,632	1,546	66	39	27	144	110	34	9,100	7,561	1,539	1.9	0.8	7.3
製造業	161,008	127,556	33,452	1,447	843	604	1,340	846	494	161,115	127,553	33,562	7.2	2.7	24.5
電気・ガス・熱供給・水道業	2,014	1,730	284	2	0	2	48	46	2	1,968	1,684	284	5.3	5.0	6.7
情報通信業	3,957	2,973	984	2	2	0	6	6	0	3,953	2,969	984	3.1	0.4	11.4
運輸業，郵便業	24,492	18,706	5,786	151	81	70	258	178	80	24,385	18,609	5,776	17.9	7.1	52.8
卸売業，小売業	47,289	17,391	29,898	771	460	311	575	226	349	47,485	17,625	29,860	63.0	33.7	80.3
金融業，保険業	8,751	3,012	5,739	65	41	24	172	45	127	8,644	3,008	5,636	16.3	1.1	24.4
不動産業，物品賃貸業	1,407	375	1,032	12	0	12	32	5	27	1,387	370	1,017	68.9	35.9	80.9
学術研究，専門・技術サービス業	24,563	21,813	2,750	159	119	40	903	838	65	23,819	21,094	2,725	2.7	1.8	9.7
宿泊業，飲食サービス業	18,883	5,774	13,109	1,223	530	693	809	330	479	19,297	5,974	13,323	73.8	58.1	80.9
生活関連サービス業，娯楽業	16,427	7,700	8,727	73	73	0	73	0	73	16,427	7,773	8,654	41.8	29.3	53.1
教育，学習支援業	26,199	11,344	14,855	22	3	19	98	4	94	26,123	11,343	14,780	19.0	20.1	18.1
医療，福祉	65,089	17,862	47,227	493	211	282	677	185	492	64,905	17,888	47,017	25.1	20.7	26.8
複合サービス事業	3,865	2,427	1,438	10	3	7	15	2	13	3,860	2,428	1,432	18.3	7.8	36.0
サービス業（他に分類されないもの）	41,459	22,364	19,095	963	439	524	3,179	2,077	1,102	39,243	20,726	18,517	28.6	14.8	44.0

第4表 就業形態別労働者1人平均の月間現金給与額

令和4(2022)年7月

産業	項目	一般労働者					パートタイム労働者				
		現金給与 総額	きまって支 給する給与	所定内 給与	超過労働 給与	特別に支払 われた給与	現金給与 総額	きまって支 給する給与	所定内 給与	超過労働 給与	特別に支払 われた給与
(事業所規模5人以上)											
調査産業計		487,240	338,618	308,936	29,682	148,622	112,352	105,705	102,777	2,928	6,647
鉱業, 採石業, 砂利採取業		×	×	×	×	×	×	×	×	×	×
建設業		529,049	376,903	361,457	15,446	152,146	168,870	154,828	154,261	567	14,042
製造業		572,187	364,144	320,006	44,138	208,043	134,973	124,323	119,989	4,334	10,650
電気・ガス・熱供給・水道業		514,175	483,686	405,763	77,923	30,489	141,701	125,000	124,276	724	16,701
情報通信業		496,598	371,409	344,949	26,460	125,189	140,283	124,569	124,123	446	15,714
運輸業, 郵便業		490,329	318,795	284,252	34,543	171,534	137,700	132,510	123,861	8,649	5,190
卸売業, 小売業		535,960	329,626	307,152	22,474	206,334	120,436	109,162	107,074	2,088	11,274
金融業, 保険業		340,936	326,957	309,706	17,251	13,979	138,209	135,722	135,192	530	2,487
不動産業, 物品賃貸業		585,190	446,079	422,355	23,724	139,111	120,596	114,130	113,263	867	6,466
学術研究, 専門・技術サービス業		615,318	347,646	318,296	29,350	267,672	170,135	129,611	125,688	3,923	40,524
宿泊業, 飲食サービス業		297,475	251,433	233,066	18,367	46,042	76,332	76,065	72,947	3,118	267
生活関連サービス業, 娯楽業		274,177	251,424	225,771	25,653	22,753	81,610	80,870	80,234	636	740
教育, 学習支援業		380,368	361,692	343,210	18,482	18,676	128,774	128,745	126,731	2,014	29
医療, 福祉		428,130	336,395	318,212	18,183	91,735	133,516	123,800	120,272	3,528	9,716
複合サービス事業		354,289	294,257	277,790	16,467	60,032	108,078	104,832	99,865	4,967	3,246
サービス業(他に分類されないもの)		310,262	255,722	233,799	21,923	54,540	113,444	110,651	108,261	2,390	2,793
(うち事業所規模30人以上)											
調査産業計		510,405	347,384	312,647	34,737	163,021	123,802	118,650	115,005	3,645	5,152
鉱業, 採石業, 砂利採取業		×	×	×	×	×	×	×	×	×	×
建設業		543,470	368,622	348,493	20,129	174,848	185,586	129,708	128,723	985	55,878
製造業		588,585	371,622	324,044	47,578	216,963	163,171	145,330	137,424	7,906	17,841
電気・ガス・熱供給・水道業		567,396	528,302	436,370	91,932	39,094	187,097	150,135	149,991	144	36,962
情報通信業		495,316	411,185	376,259	34,926	84,131	160,358	160,358	159,472	886	0
運輸業, 郵便業		592,193	319,713	277,599	42,114	272,480	140,550	135,166	124,674	10,492	5,384
卸売業, 小売業		475,014	340,482	320,164	20,318	134,532	118,713	113,475	111,564	1,911	5,238
金融業, 保険業		357,172	356,489	329,649	26,840	683	133,849	133,162	132,590	572	687
不動産業, 物品賃貸業		554,603	309,046	290,689	18,357	245,557	108,272	107,075	106,365	710	1,197
学術研究, 専門・技術サービス業		664,554	358,109	324,742	33,367	306,445	159,094	155,650	147,625	8,025	3,444
宿泊業, 飲食サービス業		305,720	257,355	238,840	18,515	48,365	87,071	86,791	84,081	2,710	280
生活関連サービス業, 娯楽業		272,558	240,524	210,628	29,896	32,034	88,843	87,586	87,223	363	1,257
教育, 学習支援業		438,463	410,039	401,605	8,434	28,424	116,002	115,951	115,486	465	51
医療, 福祉		418,334	329,817	308,946	20,871	88,517	153,319	148,208	142,370	5,838	5,111
複合サービス事業		363,340	306,554	287,176	19,378	56,786	120,610	113,056	105,887	7,169	7,554
サービス業(他に分類されないもの)		310,692	247,451	222,652	24,799	63,241	114,142	111,841	109,046	2,795	2,301

第5表 就業形態別労働者1人平均の出勤日数及び月間労働時間

項目 産業	一般労働者				パートタイム労働者			
	出勤日数	総実労働時間	所定内労働時間	所定外労働時間	出勤日数	総実労働時間	所定内労働時間	所定外労働時間
(事業所規模5人以上)	日	時間	時間	時間	日	時間	時間	時間
調査産業計	19.9	170.8	155.4	15.4	15.5	89.4	87.2	2.2
鉱業，採石業，砂利採取業	×	×	×	×	×	×	×	×
建設業	21.7	179.0	169.1	9.9	20.0	98.8	98.4	0.4
製造業	19.8	176.2	157.2	19.0	17.6	114.6	111.5	3.1
電気・ガス・熱供給・水道業	19.6	166.3	147.2	19.1	15.5	107.3	107.3	0.0
情報通信業	20.6	177.9	165.7	12.2	15.9	88.5	88.3	0.2
運輸業，郵便業	22.0	202.4	167.6	34.8	18.8	113.4	107.8	5.6
卸売業，小売業	20.6	172.2	159.3	12.9	16.7	99.6	97.5	2.1
金融業，保険業	19.0	151.3	143.2	8.1	17.7	115.7	115.2	0.5
不動産業，物品賃貸業	21.5	182.0	163.3	18.7	16.2	106.6	105.9	0.7
学術研究，専門・技術サービス業	18.4	169.8	153.6	16.2	15.7	103.0	101.1	1.9
宿泊業，飲食サービス業	21.3	177.4	165.7	11.7	13.1	68.1	65.2	2.9
生活関連サービス業，娯楽業	20.5	164.1	153.9	10.2	15.0	76.7	75.6	1.1
教育，学習支援業	19.2	157.7	144.0	13.7	14.5	82.5	82.1	0.4
医療，福祉	19.2	152.6	146.7	5.9	15.0	84.7	83.8	0.9
複合サービス事業	19.2	157.6	147.5	10.1	18.0	97.4	93.3	4.1
サービス業（他に分類されないもの）	19.2	159.9	146.8	13.1	15.7	98.5	95.3	3.2
(うち事業所規模30人以上)								
調査産業計	19.4	169.4	153.0	16.4	16.5	97.9	95.1	2.8
鉱業，採石業，砂利採取業	×	×	×	×	×	×	×	×
建設業	20.0	176.4	161.6	14.8	17.2	114.4	113.5	0.9
製造業	19.6	176.6	156.7	19.9	18.9	128.0	122.9	5.1
電気・ガス・熱供給・水道業	19.7	169.2	147.9	21.3	17.2	130.2	130.2	0.0
情報通信業	20.7	177.9	163.7	14.2	16.8	117.2	116.7	0.5
運輸業，郵便業	21.5	203.6	167.1	36.5	18.9	113.2	106.7	6.5
卸売業，小売業	20.6	170.8	160.4	10.4	17.9	105.9	103.0	2.9
金融業，保険業	19.4	159.0	148.8	10.2	17.0	108.1	107.5	0.6
不動産業，物品賃貸業	22.2	172.0	165.0	7.0	16.8	106.2	105.6	0.6
学術研究，専門・技術サービス業	18.1	171.4	153.5	17.9	16.7	115.2	112.1	3.1
宿泊業，飲食サービス業	19.6	167.7	155.4	12.3	14.2	79.6	76.7	2.9
生活関連サービス業，娯楽業	19.2	163.2	151.2	12.0	15.9	78.2	76.4	1.8
教育，学習支援業	18.3	144.4	134.4	10.0	11.6	55.5	55.4	0.1
医療，福祉	18.7	150.1	144.4	5.7	15.3	90.6	89.8	0.8
複合サービス事業	19.7	162.8	151.2	11.6	18.2	96.5	90.7	5.8
サービス業（他に分類されないもの）	18.8	159.3	145.0	14.3	15.8	100.1	96.4	3.7

第6表 就業形態別雇用の動き

令和4(2022)年7月

項目 産業	一般労働者			パートタイム労働者		
	本月末推計労働者数	入職率	離職率	本月末推計労働者数	入職率	離職率
(事業所規模5人以上)	人	%	%	人	%	%
調査産業計	520,141	1.25	2.14	219,209	2.94	2.47
鉱業，採石業，砂利採取業	×	×	×	×	×	×
建設業	28,515	0.52	3.03	2,307	26.03	13.16
製造業	170,761	0.92	0.80	24,024	1.12	1.21
電気・ガス・熱供給・水道業	2,462	0.52	1.92	268	0.00	0.00
情報通信業	6,229	0.90	1.56	272	0.00	0.00
運輸業，郵便業	36,578	2.05	2.35	5,320	0.09	0.51
卸売業，小売業	57,470	2.78	3.37	54,085	2.31	3.24
金融業，保険業	13,294	0.47	1.69	2,108	0.94	2.11
不動産業，物品賃貸業	4,741	0.12	1.50	1,452	0.41	1.84
学術研究，専門・技術サービス業	28,092	0.69	3.48	2,233	0.00	0.67
宿泊業，飲食サービス業	12,129	5.14	3.64	56,442	6.74	3.17
生活関連サービス業，娯楽業	15,480	0.23	2.19	11,650	1.90	1.58
教育，学習支援業	32,244	0.01	0.28	8,628	0.23	0.07
医療，福祉	67,763	0.84	1.16	35,296	0.50	2.33
複合サービス事業	4,486	0.72	0.34	1,683	6.11	0.00
サービス業（他に分類されないもの）	39,775	2.05	7.30	13,435	0.95	1.46
(うち事業所規模30人以上)						
調査産業計	348,218	1.02	1.86	103,621	1.80	1.74
鉱業，採石業，砂利採取業	×	×	×	×	×	×
建設業	8,930	0.73	1.57	170	0.00	1.73
製造業	149,480	0.91	0.75	11,635	0.80	1.92
電気・ガス・熱供給・水道業	1,864	0.10	2.51	104	0.00	0.00
情報通信業	3,830	0.05	0.16	123	0.00	0.00
運輸業，郵便業	20,021	0.73	1.15	4,364	0.11	0.62
卸売業，小売業	17,581	1.39	1.52	29,904	1.77	1.03
金融業，保険業	7,237	0.61	1.73	1,407	1.40	3.14
不動産業，物品賃貸業	431	1.39	1.16	956	0.61	2.77
学術研究，専門・技術サービス業	23,184	0.66	3.71	635	0.00	2.31
宿泊業，飲食サービス業	5,050	6.67	2.08	14,247	6.41	5.04
生活関連サービス業，娯楽業	9,560	0.38	0.76	6,867	0.54	0.00
教育，学習支援業	21,171	0.01	0.43	4,952	0.40	0.12
医療，福祉	48,589	0.78	0.90	16,316	0.70	1.47
複合サービス事業	3,154	0.06	0.47	706	1.14	0.00
サービス業（他に分類されないもの）	28,014	2.77	9.89	11,229	1.13	1.74

第7表 名目賃金指数 (現金給与総額)

(令和2(2020)年平均=100)

項目 年月	調査産業計	鉱業、 採石業、砂利採取業	建設業	製造業	電気・ ガス・ 熱供給・水道業	情報通 信業	運輸 業、郵 便業	卸売 業、小 売業	金融 業、保 険業	不動産 業、物 質賃 業	学術研 究、専 門・技 術サー ビス業	宿泊 業、飲 食サー ビス業	生活関 連サー ビス業、 娯楽業	教育、 学習支 援業	医療、 福祉	複合 サービ ス事業	サービ ス業(他 に分類 されな いもの)
(事業所規模5人以上)																	
令和2(2020)年平均	100.0	100.0	100.0	100.0	100.0	100.0	100.0	100.0	100.0	100.0	100.0	100.0	100.0	100.0	100.0	100.0	100.0
3(2021)年平均	100.3	×	101.1	102.5	102.3	109.1	119.3	114.4	99.0	86.5	91.1	104.8	85.8	85.6	95.5	102.2	107.3
令和3(2021)年7月	119.9	×	112.4	130.2	104.6	118.2	144.4	176.2	78.5	99.7	113.0	121.4	85.2	69.5	102.7	104.9	119.3
8月	87.1	×	112.8	83.9	87.9	86.1	103.4	104.4	83.5	74.2	72.3	115.6	81.6	62.1	82.2	76.0	103.1
9月	84.8	×	90.8	83.8	89.0	95.3	110.8	100.4	84.1	77.8	70.0	101.0	78.9	64.0	80.2	83.3	93.9
10月	85.4	×	90.3	84.4	89.7	86.6	106.1	104.6	77.5	79.1	69.3	112.9	81.2	63.4	79.3	82.7	99.8
11月	90.0	×	93.7	87.9	90.0	88.0	116.3	109.5	78.4	98.5	69.9	108.8	98.8	62.7	90.6	81.5	102.2
12月	174.0	×	175.2	193.8	167.9	228.6	171.5	198.5	200.5	105.0	176.4	128.4	92.0	166.1	160.6	197.8	147.9
令和4(2022)年1月	92.8	×	121.2	95.6	90.7	104.6	110.6	105.2	87.5	79.4	69.2	115.5	82.1	71.2	82.4	95.5	93.2
2月	88.7	×	95.7	89.5	88.7	104.9	110.0	103.1	76.3	79.4	70.4	102.8	80.8	70.5	82.0	80.9	98.7
3月	93.0	×	113.2	92.2	93.1	111.8	111.9	114.9	74.6	83.4	71.7	112.2	80.6	76.7	81.1	95.8	100.4
4月	90.6	×	105.9	91.3	88.0	109.2	109.8	106.1	79.0	85.7	70.6	111.1	78.1	72.4	81.8	81.7	98.6
5月	88.6	×	101.1	89.3	94.1	98.3	105.1	103.4	78.8	79.5	70.2	108.1	79.7	71.3	82.3	81.9	95.8
6月	149.1	×	130.0	175.4	132.7	231.5	135.7	129.9	165.9	112.8	140.2	110.2	97.5	185.9	120.0	161.8	144.4
7月	124.4	×	133.7	140.5	95.1	133.4	158.9	150.0	79.5	158.2	118.5	117.4	85.2	80.2	105.3	86.9	116.9
前月比	▲16.6	×	2.8	▲19.9	▲28.3	▲42.4	17.1	15.5	▲52.1	40.2	▲15.5	6.5	▲12.6	▲56.9	▲12.3	▲46.3	▲19.0
前年同月比	3.8	×	19.0	7.9	▲9.1	12.9	10.0	▲14.9	1.3	58.7	4.9	▲3.3	0.0	15.4	2.5	▲17.2	▲2.0
(うち事業所規模30人以上)																	
令和2(2020)年平均	100.0	100.0	100.0	100.0	100.0	100.0	100.0	100.0	100.0	100.0	100.0	100.0	100.0	100.0	100.0	100.0	100.0
3(2021)年平均	100.5	×	99.6	104.2	113.1	118.6	119.8	101.5	97.6	99.7	90.8	108.0	86.1	100.3	93.0	100.7	106.4
令和3(2021)年7月	118.2	×	95.3	134.2	120.7	126.9	163.8	146.8	75.6	92.1	107.6	128.6	87.1	83.1	92.8	92.7	123.0
8月	82.8	×	85.5	82.7	99.2	85.3	100.0	89.0	89.0	106.1	69.5	127.5	78.7	73.0	79.6	75.2	99.4
9月	82.5	×	89.8	83.7	100.1	99.3	105.4	84.6	90.2	82.6	67.9	96.3	79.4	73.6	77.5	86.4	96.9
10月	82.9	×	89.9	84.7	100.1	86.2	104.3	84.4	76.1	84.0	67.6	109.0	81.4	75.9	77.1	83.8	102.3
11月	88.3	×	95.5	88.7	100.7	86.7	109.2	103.4	75.4	184.9	68.3	104.2	103.7	76.8	83.1	82.2	108.9
12月	186.3	×	188.2	204.9	178.4	289.5	211.2	166.0	198.5	95.4	185.9	137.3	100.0	222.9	166.4	192.2	133.9
令和4(2022)年1月	89.1	×	84.2	95.9	102.9	99.9	111.2	85.6	93.1	70.1	68.8	100.3	82.0	75.0	81.1	86.9	100.0
2月	86.0	×	85.5	88.7	100.9	97.3	107.9	82.8	76.5	86.7	68.9	97.6	79.8	75.1	82.8	84.0	105.4
3月	89.1	×	123.7	91.8	103.9	101.0	108.2	85.9	75.2	80.4	71.1	108.4	74.6	79.4	80.9	99.5	109.7
4月	87.7	×	95.4	91.3	99.7	101.2	110.8	86.2	81.3	84.0	70.0	108.6	71.0	77.1	81.4	82.7	105.0
5月	86.5	×	95.8	88.6	108.0	99.6	108.9	83.6	80.4	83.9	69.3	107.1	77.0	76.0	83.6	84.1	100.8
6月	163.0	×	139.4	185.7	137.7	296.1	128.9	111.4	183.6	87.3	148.0	113.8	113.3	209.2	130.2	163.7	148.2
7月	123.7	×	122.9	141.3	111.9	119.4	196.5	107.8	78.5	98.9	125.0	123.9	88.8	79.8	99.6	98.1	128.2
前月比	▲24.1	×	▲11.8	▲23.9	▲18.7	▲59.7	52.4	▲3.2	▲57.2	13.3	▲15.5	8.9	▲21.6	▲61.9	▲23.5	▲40.1	▲13.5
前年同月比	4.7	×	29.0	5.3	▲7.3	▲5.9	20.0	▲26.6	3.8	7.4	16.2	▲3.7	2.0	▲4.0	7.3	5.8	4.2

第7表 名目賃金指数 (きまって支給する給与)

(令和2(2020)年平均=100)

項目 年月	調査産業計	鉱業、 採石業、砂 利採取業	建設業	製造業	電気・ ガス・ 熱供給・水 道業	情報通 信業	運輸 業、郵 便業	卸売 業、小 売業	金融 業、保 険業	不動産 業、物 品賃貸 業	学術研 究、専 門・技 術サー ビス業	宿泊 業、飲 食サー ビス業	生活関 連サー ビス業、 娯楽業	教育、 学習支 援業	医療、 福祉	複合 サービ ス事業	サービ ス業(他 に分類 されな いもの)
(事業所規模5人以上)																	
令和2(2020)年平均	100.0	100.0	100.0	100.0	100.0	100.0	100.0	100.0	100.0	100.0	100.0	100.0	100.0	100.0	100.0	100.0	100.0
3(2021)年平均	100.0	×	99.1	102.9	110.3	105.4	118.1	110.9	95.3	83.4	91.6	102.0	85.2	84.0	95.4	102.4	106.9
令和3(2021)年7月	101.3	×	102.4	103.7	108.4	106.3	122.1	116.2	91.5	84.2	92.0	108.3	84.0	80.9	95.5	101.5	109.4
8月	99.4	×	103.0	101.5	106.8	105.0	115.0	116.1	89.7	80.1	90.8	107.5	83.4	78.2	94.9	94.5	105.5
9月	99.4	×	100.9	102.2	107.5	105.9	117.8	114.3	90.2	83.9	90.8	104.2	82.8	79.0	95.0	103.5	103.6
10月	101.2	×	100.7	104.1	108.8	105.7	118.1	118.3	95.7	84.8	89.9	113.4	83.5	79.7	94.2	102.3	110.3
11月	101.5	×	104.1	105.4	109.3	107.1	121.3	115.9	97.1	88.6	91.7	108.1	85.2	78.8	95.9	101.4	106.2
12月	101.4	×	103.9	103.7	110.0	105.6	122.8	116.5	96.1	84.3	91.2	115.2	84.6	79.5	95.2	105.6	109.1
令和4(2022)年1月	104.5	×	113.6	108.6	109.6	125.1	123.1	118.5	96.5	86.6	90.9	113.4	85.6	84.5	95.3	104.3	101.4
2月	105.2	×	110.6	110.2	107.8	124.3	122.5	117.5	93.7	88.0	91.3	106.6	85.3	88.7	95.9	100.7	107.0
3月	105.8	×	112.7	110.8	111.8	122.5	122.5	117.3	92.5	90.1	91.4	116.3	84.1	91.9	93.7	103.3	109.0
4月	106.4	×	109.8	112.1	106.9	127.0	121.7	120.0	98.1	90.4	91.3	115.1	79.6	91.1	95.9	100.7	107.9
5月	104.5	×	112.9	109.7	109.2	119.2	117.0	116.8	97.0	86.6	91.9	111.8	83.7	89.7	94.7	101.9	105.0
6月	106.2	×	116.3	112.2	110.5	120.8	121.0	117.2	97.1	90.0	91.7	111.0	80.9	90.4	95.9	103.3	112.0
7月	106.6	×	111.1	112.5	108.7	122.3	117.4	114.1	95.0	135.8	88.9	112.9	83.7	96.5	101.0	91.5	108.5
前月比	0.4	×	▲4.5	0.3	▲1.6	1.2	▲3.0	▲2.6	▲2.2	50.9	▲3.1	1.7	3.5	6.7	5.3	▲11.4	▲3.1
前年同月比	5.2	×	8.5	8.5	0.3	15.1	▲3.8	▲1.8	3.8	61.3	▲3.4	4.2	▲0.4	19.3	5.8	▲9.9	▲0.8
(うち事業所規模30人以上)																	
令和2(2020)年平均	100.0	100.0	100.0	100.0	100.0	100.0	100.0	100.0	100.0	100.0	100.0	100.0	100.0	100.0	100.0	100.0	100.0
3(2021)年平均	100.5	×	98.9	104.6	117.7	114.2	113.3	100.5	95.1	96.2	91.2	108.0	86.9	98.9	93.3	101.5	106.2
令和3(2021)年7月	101.6	×	101.0	106.1	117.8	112.2	116.3	101.7	95.6	91.5	91.8	111.8	86.1	98.4	94.1	100.9	108.9
8月	99.3	×	97.4	103.6	116.3	111.5	109.5	102.8	93.6	115.2	90.8	108.6	84.9	95.1	93.8	92.0	102.6
9月	99.5	×	97.2	103.9	117.3	112.4	114.0	98.2	94.9	89.8	90.8	102.6	85.9	96.0	93.7	105.5	104.2
10月	101.1	×	98.2	106.4	117.3	112.8	114.1	97.7	96.1	91.4	90.6	116.4	87.7	98.9	93.2	101.3	110.1
11月	102.2	×	103.4	107.6	118.0	113.1	116.7	101.4	95.3	114.6	91.7	110.1	89.3	100.2	94.3	100.4	107.1
12月	101.5	×	102.2	105.3	118.9	112.5	118.6	101.5	94.2	90.7	91.7	117.6	89.7	99.7	93.7	105.9	109.4
令和4(2022)年1月	103.6	×	105.0	109.8	120.0	130.7	121.7	99.8	99.9	76.0	92.5	104.1	87.3	90.5	97.2	105.9	106.1
2月	104.8	×	106.4	111.2	118.2	127.3	118.1	96.7	96.4	94.2	92.5	104.3	86.4	97.8	98.0	102.6	110.8
3月	105.6	×	106.2	112.4	121.8	124.4	117.2	99.7	94.8	87.1	92.5	115.9	80.7	101.1	96.2	105.6	115.2
4月	106.4	×	112.4	114.0	116.9	132.3	120.3	98.8	102.5	90.5	92.5	116.0	76.8	100.6	97.1	100.2	112.4
5月	104.9	×	106.4	111.5	119.7	130.2	119.2	97.2	101.3	91.1	93.2	114.3	82.5	99.2	96.8	102.8	107.2
6月	106.9	×	109.0	113.7	121.9	131.3	119.9	96.8	101.3	91.7	92.8	116.5	84.2	98.3	99.7	104.3	115.7
7月	106.3	×	104.6	113.7	121.8	129.9	120.7	99.3	99.0	74.0	91.3	120.8	86.7	97.8	97.5	102.1	112.9
前月比	▲0.6	×	▲4.0	0.0	▲0.1	▲1.1	0.7	2.6	▲2.3	▲19.3	▲1.6	3.7	3.0	▲0.5	▲2.2	▲2.1	▲2.4
前年同月比	4.6	×	3.6	7.2	3.4	15.8	3.8	▲2.4	3.6	▲19.1	▲0.5	8.1	0.7	▲0.6	3.6	1.2	3.7

第8表 実質賃金指数 (現金給与総額)

(令和2(2020)年平均=100)

項目 年月	調査産業計	鉱業、 採石業、砂 利採取業	建設業	製造業	電気・ ガス・ 熱供給・水 道業	情報通 信業	運輸 業、郵 便業	卸売 業、小 売業	金融 業、保 険業	不動産 業、物 品賃貸 業	学術研 究、専 門・技 術サー ビス業	宿泊 業、飲 食サー ビス業	生活関 連サー ビス業、 娯楽業	教育、 学習支 援業	医療、 福祉	複合 サービ ス事業	サービ ス業(他 に分類 されな いもの)
(事業所規模5人以上)																	
令和2(2020)年平均	100.0	100.0	100.0	100.0	100.0	100.0	100.0	100.0	100.0	100.0	100.0	100.0	100.0	100.0	100.0	100.0	100.0
3(2021)年平均	100.8	×	101.6	103.0	102.8	109.6	119.9	115.0	99.5	86.9	91.6	105.3	86.2	86.0	96.0	102.7	107.8
令和3(2021)年7月	120.7	×	113.2	131.1	105.3	119.0	145.4	177.4	79.1	100.4	113.8	122.3	85.8	70.0	103.4	105.6	120.1
8月	87.6	×	113.5	84.4	88.4	86.6	104.0	105.0	84.0	74.6	72.7	116.3	82.1	62.5	82.7	76.5	103.7
9月	85.0	×	91.0	84.0	89.2	95.5	111.0	100.6	84.3	78.0	70.1	101.2	79.1	64.1	80.4	83.5	94.1
10月	85.8	×	90.8	84.8	90.2	87.0	106.6	105.1	77.9	79.5	69.6	113.5	81.6	63.7	79.7	83.1	100.3
11月	90.4	×	94.1	88.3	90.4	88.4	116.8	109.9	78.7	98.9	70.2	109.2	99.2	63.0	91.0	81.8	102.6
12月	174.9	×	176.1	194.8	168.7	229.7	172.4	199.5	201.5	105.5	177.3	129.0	92.5	166.9	161.4	198.8	148.6
令和4(2022)年1月	92.9	×	121.3	95.7	90.8	104.7	110.7	105.3	87.6	79.5	69.3	115.6	82.2	71.3	82.5	95.6	93.3
2月	88.4	×	95.4	89.2	88.4	104.6	109.7	102.8	76.1	79.2	70.2	102.5	80.6	70.3	81.8	80.7	98.4
3月	91.9	×	111.9	91.1	92.0	110.5	110.6	113.5	73.7	82.4	70.8	110.9	79.6	75.8	80.1	94.7	99.2
4月	89.2	×	104.2	89.9	86.6	107.5	108.1	104.4	77.8	84.4	69.5	109.4	76.9	71.3	80.5	80.4	97.0
5月	86.8	×	99.0	87.5	92.2	96.3	102.9	101.3	77.2	77.9	68.8	105.9	78.1	69.8	80.6	80.2	93.8
6月	146.9	×	128.1	172.8	130.7	228.1	133.7	128.0	163.4	111.1	138.1	108.6	96.1	183.2	118.2	159.4	142.3
7月	122.0	×	131.1	137.7	93.2	130.8	155.8	147.1	77.9	155.1	116.2	115.1	83.5	78.6	103.2	85.2	114.6
前月比	▲17.0	×	2.3	▲20.3	▲28.7	▲42.7	16.5	14.9	▲52.3	39.6	▲15.9	6.0	▲13.1	▲57.1	▲12.7	▲46.5	▲19.5
前年同月比	1.1	×	15.8	5.0	▲11.5	9.9	7.2	▲17.1	▲1.5	54.5	2.1	▲5.9	▲2.7	12.3	▲0.2	▲19.3	▲4.6
(うち事業所規模30人以上)																	
令和2(2020)年平均	100.0	100.0	100.0	100.0	100.0	100.0	100.0	100.0	100.0	100.0	100.0	100.0	100.0	100.0	100.0	100.0	100.0
3(2021)年平均	101.0	×	100.1	104.7	113.7	119.2	120.4	102.0	98.1	100.2	91.3	108.5	86.5	100.8	93.5	101.2	106.9
令和3(2021)年7月	119.0	×	96.0	135.1	121.6	127.8	165.0	147.8	76.1	92.7	108.4	129.5	87.7	83.7	93.5	93.4	123.9
8月	83.3	×	86.0	83.2	99.8	85.8	100.6	89.5	89.5	106.7	69.9	128.3	79.2	73.4	80.1	75.7	100.0
9月	82.7	×	90.0	83.9	100.3	99.5	105.6	84.8	90.4	82.8	68.0	96.5	79.6	73.7	77.7	86.6	97.1
10月	83.3	×	90.4	85.1	100.6	86.6	104.8	84.8	76.5	84.4	67.9	109.5	81.8	76.3	77.5	84.2	102.8
11月	88.7	×	95.9	89.1	101.1	87.0	109.6	103.8	75.7	185.6	68.6	104.6	104.1	77.1	83.4	82.5	109.3
12月	187.2	×	189.1	205.9	179.3	291.0	212.3	166.8	199.5	95.9	186.8	138.0	100.5	224.0	167.2	193.2	134.6
令和4(2022)年1月	89.2	×	84.3	96.0	103.0	100.0	111.3	85.7	93.2	70.2	68.9	100.4	82.1	75.1	81.2	87.0	100.1
2月	85.7	×	85.2	88.4	100.6	97.0	107.6	82.6	76.3	86.4	68.7	97.3	79.6	74.9	82.6	83.7	105.1
3月	88.0	×	122.2	90.7	102.7	99.8	106.9	84.9	74.3	79.4	70.3	107.1	73.7	78.5	79.9	98.3	108.4
4月	86.3	×	93.9	89.9	98.1	99.6	109.1	84.8	80.0	82.7	68.9	106.9	69.9	75.9	80.1	81.4	103.3
5月	84.7	×	93.8	86.8	105.8	97.6	106.7	81.9	78.7	82.2	67.9	104.9	75.4	74.4	81.9	82.4	98.7
6月	160.6	×	137.3	183.0	135.7	291.7	127.0	109.8	180.9	86.0	145.8	112.1	111.6	206.1	128.3	161.3	146.0
7月	121.3	×	120.5	138.5	109.7	117.1	192.6	105.7	77.0	97.0	122.5	121.5	87.1	78.2	97.6	96.2	125.7
前月比	▲24.5	×	▲12.2	▲24.3	▲19.2	▲59.9	51.7	▲3.7	▲57.4	12.8	▲16.0	8.4	▲22.0	▲62.1	▲23.9	▲40.4	▲13.9
前年同月比	1.9	×	25.5	2.5	▲9.8	▲8.4	16.7	▲28.5	1.2	4.6	13.0	▲6.2	▲0.7	▲6.6	4.4	3.0	1.5

第8表 実質賃金指数 (きまって支給する給与)

(令和2(2020)年平均=100)

項目 年月	調査産 業計	鉱業、 採石 業、砂 利採取 業	建設業	製造業	電気・ ガス・ 熱供 給・水 道業	情報通 信業	運輸 業、郵 便業	卸売 業、小 売業	金融 業、保 険業	不動産 業、物 質賃 業	学術研 究、専 門・技 術サー ビス業	宿泊 業、飲 食サー ビス業	生活関 連サー ビス業、 娯楽業	教育、 学習支 援業	医療、 福祉	複合 サービ ス事業	サービ ス業(他 に分類 されな いもの)
(事業所規模5人以上)																	
令和2(2020)年平均	100.0	100.0	100.0	100.0	100.0	100.0	100.0	100.0	100.0	100.0	100.0	100.0	100.0	100.0	100.0	100.0	100.0
3(2021)年平均	100.5	×	99.6	103.4	110.9	105.9	118.7	111.5	95.8	83.8	92.1	102.5	85.6	84.4	95.9	102.9	107.4
令和3(2021)年7月	102.0	×	103.1	104.4	109.2	107.0	123.0	117.0	92.1	84.8	92.6	109.1	84.6	81.5	96.2	102.2	110.2
8月	100.0	×	103.6	102.1	107.4	105.6	115.7	116.8	90.2	80.6	91.3	108.1	83.9	78.7	95.5	95.1	106.1
9月	99.6	×	101.1	102.4	107.7	106.1	118.0	114.5	90.4	84.1	91.0	104.4	83.0	79.2	95.2	103.7	103.8
10月	101.7	×	101.2	104.6	109.3	106.2	118.7	118.9	96.2	85.2	90.4	114.0	83.9	80.1	94.7	102.8	110.9
11月	101.9	×	104.5	105.8	109.7	107.5	121.8	116.4	97.5	89.0	92.1	108.5	85.5	79.1	96.3	101.8	106.6
12月	101.9	×	104.4	104.2	110.6	106.1	123.4	117.1	96.6	84.7	91.7	115.8	85.0	79.9	95.7	106.1	109.6
令和4(2022)年1月	104.6	×	113.7	108.7	109.7	125.2	123.2	118.6	96.6	86.7	91.0	113.5	85.7	84.6	95.4	104.4	101.5
2月	104.9	×	110.3	109.9	107.5	123.9	122.1	117.1	93.4	87.7	91.0	106.3	85.0	88.4	95.6	100.4	106.7
3月	104.5	×	111.4	109.5	110.5	121.0	121.0	115.9	91.4	89.0	90.3	114.9	83.1	90.8	92.6	102.1	107.7
4月	104.7	×	108.1	110.3	105.2	125.0	119.8	118.1	96.6	89.0	89.9	113.3	78.3	89.7	94.4	99.1	106.2
5月	102.4	×	110.6	107.4	107.0	116.7	114.6	114.4	95.0	84.8	90.0	109.5	82.0	87.9	92.8	99.8	102.8
6月	104.6	×	114.6	110.5	108.9	119.0	119.2	115.5	95.7	88.7	90.3	109.4	79.7	89.1	94.5	101.8	110.3
7月	104.5	×	108.9	110.3	106.6	119.9	115.1	111.9	93.1	133.1	87.2	110.7	82.1	94.6	99.0	89.7	106.4
前月比	▲0.1	×	▲5.0	▲0.2	▲2.1	0.8	▲3.4	▲3.1	▲2.7	50.1	▲3.4	1.2	3.0	6.2	4.8	▲11.9	▲3.5
前年同月比	2.5	×	5.6	5.7	▲2.4	12.1	▲6.4	▲4.4	1.1	57.0	▲5.8	1.5	▲3.0	16.1	2.9	▲12.2	▲3.4
(うち事業所規模30人以上)																	
令和2(2020)年平均	100.0	100.0	100.0	100.0	100.0	100.0	100.0	100.0	100.0	100.0	100.0	100.0	100.0	100.0	100.0	100.0	100.0
3(2021)年平均	101.0	×	99.4	105.1	118.3	114.8	113.9	101.0	95.6	96.7	91.7	108.5	87.3	99.4	93.8	102.0	106.7
令和3(2021)年7月	102.3	×	101.7	106.8	118.6	113.0	117.1	102.4	96.3	92.1	92.4	112.6	86.7	99.1	94.8	101.6	109.7
8月	99.9	×	98.0	104.2	117.0	112.2	110.2	103.4	94.2	115.9	91.3	109.3	85.4	95.7	94.4	92.6	103.2
9月	99.7	×	97.4	104.1	117.5	112.6	114.2	98.4	95.1	90.0	91.0	102.8	86.1	96.2	93.9	105.7	104.4
10月	101.6	×	98.7	106.9	117.9	113.4	114.7	98.2	96.6	91.9	91.1	117.0	88.1	99.4	93.7	101.8	110.7
11月	102.6	×	103.8	108.0	118.5	113.6	117.2	101.8	95.7	115.1	92.1	110.5	89.7	100.6	94.7	100.8	107.5
12月	102.0	×	102.7	105.8	119.5	113.1	119.2	102.0	94.7	91.2	92.2	118.2	90.2	100.2	94.2	106.4	109.9
令和4(2022)年1月	103.7	×	105.1	109.9	120.1	130.8	121.8	99.9	100.0	76.1	92.6	104.2	87.4	90.6	97.3	106.0	106.2
2月	104.5	×	106.1	110.9	117.8	126.9	117.7	96.4	96.1	93.9	92.2	104.0	86.1	97.5	97.7	102.3	110.5
3月	104.3	×	104.9	111.1	120.4	122.9	115.8	98.5	93.7	86.1	91.4	114.5	79.7	99.9	95.1	104.3	113.8
4月	104.7	×	110.6	112.2	115.1	130.2	118.4	97.2	100.9	89.1	91.0	114.2	75.6	99.0	95.6	98.6	110.6
5月	102.7	×	104.2	109.2	117.2	127.5	116.7	95.2	99.2	89.2	91.3	111.9	80.8	97.2	94.8	100.7	105.0
6月	105.3	×	107.4	112.0	120.1	129.4	118.1	95.4	99.8	90.3	91.4	114.8	83.0	96.8	98.2	102.8	114.0
7月	104.2	×	102.5	111.5	119.4	127.4	118.3	97.4	97.1	72.5	89.5	118.4	85.0	95.9	95.6	100.1	110.7
前月比	▲1.0	×	▲4.6	▲0.4	▲0.6	▲1.5	0.2	2.1	▲2.7	▲19.7	▲2.1	3.1	2.4	▲0.9	▲2.6	▲2.6	▲2.9
前年同月比	1.9	×	0.8	4.4	0.7	12.7	1.0	▲4.9	0.8	▲21.3	▲3.1	5.2	▲2.0	▲3.2	0.8	▲1.5	0.9

第9表 労働時間指数

(令和2(2020)年平均=100)

項目 年月	調査産業計			製造業		
	総実 労働時間	所定内 労働時間	所定外 労働時間	総実 労働時間	所定内 労働時間	所定外 労働時間
(事業所規模5人以上)						
令和2(2020)年平均	100.0	100.0	100.0	100.0	100.0	100.0
3(2021)年平均	100.6	100.1	106.5	104.1	101.7	134.0
令和3(2021)年7月	104.5	104.0	111.0	108.3	105.8	140.5
8月	95.5	94.9	102.8	94.7	92.2	127.3
9月	100.0	99.7	104.9	104.2	101.8	136.2
10月	102.9	102.3	110.1	106.1	103.5	138.8
11月	103.5	103.0	111.0	109.2	106.1	147.7
12月	102.6	101.8	112.2	106.5	103.7	143.2
令和4(2022)年1月	96.4	95.3	111.5	96.1	92.8	137.5
2月	99.1	98.0	114.6	106.2	102.3	155.4
3月	102.9	101.4	124.0	107.5	103.7	155.4
4月	105.0	103.7	121.9	110.1	106.6	154.5
5月	94.9	93.8	109.4	94.3	91.2	133.9
6月	106.0	105.4	114.6	111.7	108.9	147.3
7月	104.1	103.0	119.8	109.7	106.4	151.8
前月比	▲ 1.8	▲ 2.3	4.5	▲ 1.8	▲ 2.3	3.1
前年同月比	▲ 0.4	▲ 1.0	7.9	1.3	0.6	8.0
(うち事業所規模30人以上)						
令和2(2020)年平均	100.0	100.0	100.0	100.0	100.0	100.0
3(2021)年平均	101.3	100.5	110.6	104.4	102.3	128.6
令和3(2021)年7月	105.4	104.5	116.8	109.4	107.2	134.7
8月	95.2	94.5	104.6	94.9	92.5	122.8
9月	100.2	99.4	109.3	104.0	101.4	133.1
10月	103.4	102.5	115.9	106.6	103.7	138.6
11月	104.7	103.4	120.6	109.7	106.7	144.3
12月	102.7	101.2	120.6	106.3	103.4	137.9
令和4(2022)年1月	96.2	94.5	117.0	96.6	93.4	133.3
2月	98.8	97.1	120.8	105.9	102.3	147.6
3月	103.7	101.8	127.4	108.9	105.2	151.6
4月	105.0	103.2	128.3	111.1	107.4	153.2
5月	95.6	94.0	116.0	95.3	92.1	131.7
6月	106.8	105.7	121.7	112.2	109.2	146.0
7月	104.7	103.1	125.5	110.5	107.0	150.0
前月比	▲ 2.0	▲ 2.5	3.1	▲ 1.5	▲ 2.0	2.7
前年同月比	▲ 0.7	▲ 1.3	7.4	1.0	▲ 0.2	11.4

第10表 常用雇用指数及び労働異動率

(令和2(2020)年平均=100)

項目 年月	調査産業計			製造業		
	常用雇用 指 数	入職率	離職率	常用雇用 指 数	入職率	離職率
(事業所規模5人以上)		%	%		%	%
令和2(2020)年平均	100.0	1.95	1.84	100.0	1.30	1.12
3(2021)年平均	101.0	1.75	1.71	95.1	0.95	1.08
令和3(2021)年7月	101.1	1.69	1.57	95.7	1.01	0.84
8月	101.3	1.67	1.51	95.4	0.71	1.03
9月	101.1	1.31	1.52	95.3	0.85	1.03
10月	101.1	1.79	1.76	95.1	0.98	1.20
11月	101.5	1.65	1.30	94.6	0.72	1.08
12月	101.5	1.39	1.39	94.3	0.65	1.05
令和4(2022)年1月	101.8	0.88	1.28	96.4	0.45	0.73
2月	101.5	1.17	1.45	96.5	0.86	0.79
3月	101.4	1.53	1.68	96.3	1.00	1.19
4月	102.6	4.38	3.19	97.5	2.70	1.51
5月	102.7	1.75	1.63	97.8	1.13	0.81
6月	103.1	1.73	1.27	98.2	1.28	0.82
7月	102.4	1.74	2.24	97.5	0.95	0.85
前月比・差	▲ 0.7	0.01	0.97	▲ 0.7	▲ 0.33	0.03
前年同月比・差	1.3	0.05	0.67	1.9	▲ 0.06	0.01
(うち事業所規模30人以上)						
令和2(2020)年平均	100.0	1.82	1.73	100.0	1.43	1.17
3(2021)年平均	100.7	1.47	1.45	96.4	0.92	1.05
令和3(2021)年7月	101.3	1.40	1.27	96.9	1.03	0.97
8月	101.2	1.12	1.17	96.3	0.61	1.18
9月	100.8	0.90	1.35	96.0	0.63	1.09
10月	100.3	1.20	1.63	95.5	0.87	1.31
11月	100.6	1.31	1.07	95.4	0.63	0.79
12月	100.6	1.06	1.07	95.2	0.74	0.93
令和4(2022)年1月	101.2	0.89	1.33	97.4	0.50	0.81
2月	100.9	0.92	1.23	97.1	0.60	0.91
3月	100.6	1.44	1.69	96.9	0.88	1.09
4月	101.8	4.49	3.38	98.3	2.94	1.49
5月	102.0	1.37	1.13	98.6	1.17	0.85
6月	102.3	1.27	1.02	98.9	1.02	0.70
7月	101.6	1.20	1.83	99.0	0.90	0.83
前月比・差	▲ 0.7	▲ 0.07	0.81	0.1	▲ 0.12	0.13
前年同月比・差	0.3	▲ 0.20	0.56	2.2	▲ 0.13	▲ 0.14

(注) 常用雇用指数については比を、労働異動率については差を使用しています。

参考資料

毎月勤労統計における共通事業所による前年同月比の参考提供について

(注1) 共通事業所とは、「前年同月分」及び「当月分」ともに集計対象となった調査対象事業所のことである。

平成30年から部分入替え方式の導入に伴い、常に一部の調査事業所が前年も調査対象となっていることから共通事業所に限定した集計が可能となった。

(注2) 共通事業所集計では、同一事業所の平均賃金などの変化をみるためのものであり、労働者数の変化の影響を除くため、前年同月も当月の労働者数をもとに月々の平均賃金を計算している。

(注3) 共通事業所のみを用いて集計を行っているため、本系列（全ての調査対象事業所のデータを用いて作成した集計）に比べ、サンプルサイズが小さくなることに留意が必要である。

(注4) 共通事業所による前年同月比は実数比である。

(調査産業計、事業所規模5人以上)

年 月	現金給与総額		きまって支給する給与		所定内給与	
	就業形態計	一般	就業形態計	一般	就業形態計	一般
令和3(2021)年7月	2.4	2.1	2.7	2.5	1.7	1.3
8月	▲ 0.5	▲ 1.2	1.4	0.9	0.7	▲ 0.1
9月	2.4	1.8	1.6	1.0	1.0	0.3
10月	2.5	2.2	2.1	1.8	2.2	1.7
11月	4.0	4.2	2.4	2.3	1.8	1.6
12月	6.4	6.0	1.8	1.2	1.7	0.9
令和4(2022)年1月	5.1	4.4	2.2	1.4	2.0	1.1
2月	1.3	1.4	1.7	1.9	1.1	1.2
3月	2.0	1.1	1.9	1.0	1.9	0.9
4月	2.2	1.2	2.1	1.0	2.0	0.9
5月	0.3	0.0	1.6	1.6	1.0	0.9
6月	3.4	3.4	2.0	2.1	1.5	1.5
7月	▲ 3.6	▲ 3.3	0.5	1.2	0.5	1.1

年 月	総実労働時間		所定内労働時間		所定外労働時間	
	就業形態計	一般	就業形態計	一般	就業形態計	一般
令和3(2021)年7月	4.1	4.0	2.8	2.6	24.1	24.5
8月	2.4	2.8	1.7	2.0	12.2	12.4
9月	1.8	2.6	1.1	1.9	11.9	11.2
10月	0.2	0.4	▲ 0.1	▲ 0.1	5.5	6.4
11月	2.0	2.5	1.4	1.8	10.5	11.9
12月	1.9	1.6	1.3	0.8	9.9	10.2
令和4(2022)年1月	0.0	▲ 0.8	▲ 0.2	▲ 1.0	1.9	1.5
2月	▲ 0.3	▲ 1.3	▲ 0.5	▲ 1.8	2.8	3.6
3月	▲ 0.8	▲ 1.8	▲ 0.6	▲ 1.7	▲ 2.5	▲ 2.0
4月	▲ 2.0	▲ 3.4	▲ 2.0	▲ 3.5	▲ 2.6	▲ 2.6
5月	▲ 0.1	▲ 0.1	▲ 0.2	▲ 0.3	1.0	1.5
6月	0.3	0.4	0.4	0.5	▲ 1.8	▲ 0.7
7月	▲ 2.2	▲ 1.7	▲ 2.4	▲ 1.9	0.0	0.6

栃木県の賃金、労働時間及び雇用の動き
 —毎月勤労統計調査地方調査結果—
 令和4(2022)年9月発行

編集・発行 栃木県県民生活部統計課
 〒320-8501 宇都宮市埜田1-1-20
 TEL 028-623-2246 (人口労働統計担当)

◆◇「とちぎの統計情報」(栃木県ホームページ内)◆◇

<https://www.pref.tochigi.lg.jp/c04/pref/toukei/toukei/top.html>



最近の雇用失業状況 (令和4年8月分)

主要労働指標

項目 年月 (年平均・ 年合計)	栃木県										全国労働情勢					
	① 鉱工業生産指数 (季調値) (平成27年=100)		② 常用雇用指数 (原数値) (令和2年=100 規模5人以上)		③ 所定外労働時間 (原数値) (令和2年=100 規模5人以上)		④ 企業倒産 (1千万円以上)		⑤ 求人倍率 (季調値)		⑥ 求人倍率 (季調値)		⑦ 完全失業者数 (原数値)		⑧ 完全 失業率 (季調値)	
	指数	前月比	指数	前年比	指数	前年比	実数	前年差	新規	有効		新規	有効	実数 万人	前年比	%
										全産業						
平成29年	100.8	2.0	-	-	-	-	115	▲22	1.96	1.34	33	2.24	1.50	190	▲8.7	2.8
平成30年	97.9	▲2.9	-	-	-	-	103	▲12	2.08	1.43	34	2.39	1.61	167	▲12.6	2.4
令和元年	95.4	▲2.6	-	-	-	-	88	▲15	2.10	1.40	35	2.42	1.60	162	▲2.4	2.4
令和2年	88.7	▲7.0	100.0	-	100.0	-	96	8	1.75	1.06	34	1.95	1.18	192	18.6	2.8
令和3年	92.4	4.2	101.0	1.0	106.5	6.5	94	▲2	1.93	1.06	36	2.02	1.13	195	1.3	2.8
令和3年8月	90.0	▲2.0	101.3	-	102.8	-	8	▲3	1.99	1.08	37	2.00	1.15	194	▲6.3	2.8
9月	90.9	1.0	101.1	-	104.9	-	8	▲1	2.04	1.08	37	2.05	1.15	194	▲8.1	2.8
10月	92.4	1.7	101.1	-	110.1	-	14	8	1.93	1.08	39	2.03	1.16	184	▲15.2	2.7
11月	92.6	0.2	101.5	-	111.0	-	7	2	1.95	1.06	40	2.08	1.17	183	▲6.6	2.8
12月	90.3	▲2.5	101.5	-	112.2	-	11	▲2	1.89	1.05	40	2.19	1.17	173	▲11.3	2.7
令和4年1月	94.7	4.9	101.8	0.8	111.5	13.1	15	10	2.10	1.09	40	2.16	1.20	185	▲7.0	2.8
2月	90.6	▲4.3	101.5	1.0	114.6	13.8	6	▲3	2.21	1.13	36	2.21	1.21	180	▲7.7	2.7
3月	89.8	▲0.9	101.4	1.4	124.0	13.9	2	▲6	2.25	1.17	34	2.16	1.22	180	▲4.8	2.6
4月	89.5	▲0.3	102.6	1.5	121.9	12.9	7	▲2	2.12	1.19	33	2.19	1.23	188	▲10.9	2.5
5月	91.0	1.7	102.7	1.7	109.4	7.5	9	3	2.01	1.15	37	2.27	1.24	191	▲10.3	2.6
6月	92.3	1.4	103.1	2.5	114.6	6.1	8	4	2.17	1.16	38	2.24	1.27	186	▲10.1	2.6
7月	95.2	3.1					11	6	2.30	1.18	37	2.40	1.29	176	▲8.8	2.6
8月							5	▲3	2.17	1.18	37	2.32	1.32	177	▲8.8	2.5
資料出所	栃木県統計課						東京商工リサーチ		栃木労働局			厚生労働省		総務省統計局「労働力調査」		

栃木労働局職業安定部職業安定課

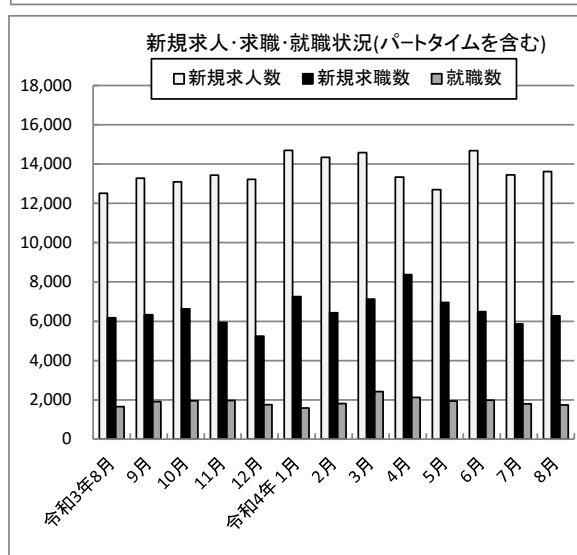
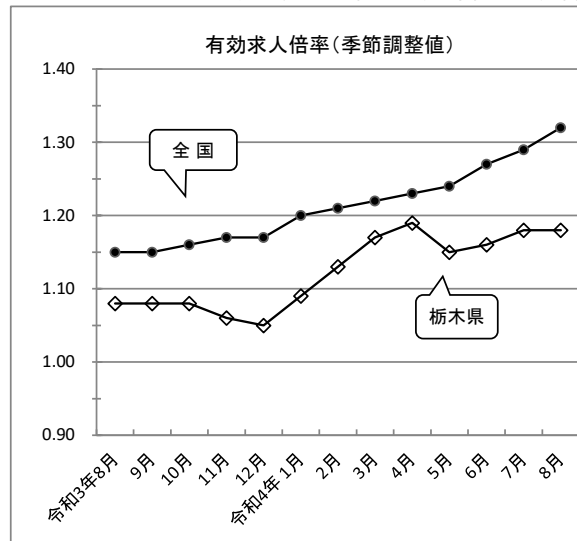

(注) 1. 令和3年12月以前の求人倍率、完全失業率の季節調整値は新季節指数により改訂されている。また、完全失業者数は2020年国勢調査結果を基準とする推計人口に切り替えたことに伴い、令和3年12月までの数値は遡及して改定されている。

2. 年平均は原数値。

3. 鉱工業生産指数は平成31年1月報から、基準時を平成27年に改訂(5年ごとに改訂)。

4. 鉱工業生産指数は令和4年6月報公表時に年間補正が行われたため、令和3年1月以降の数値は遡及して改訂されている。

5. 常用雇用指数、所定外労働時間は令和4年1月報から、基準時を令和2年に改訂(5年ごとに改訂)。

職業紹介状況 [原数値] (令和4年8月)

(学卒を除き、パートタイムを含む)

項目 年度・月 (年度平均 ・年度合計)	① 新規求職				② 月間有効求職				③ 新規求人				④ 月間有効求人			⑤ 就職件数				⑥ 求人倍率			⑦ 雇用保険			
	全 数	中高年	常用 フルタイム	前年比	全 数	中高年	常用 フルタイム	前年比	全 数	製造業		前年比	全 数	正社員	前年比	全 数	受給者	中高年	正社員	新規	有効	正社員	受給資格決定		受給者実人員	
										製造業	正社員												前年比	前年比		
29年度	88,835	37,640	59,717	▲ 5.9	30,489	13,772	20,132	▲ 4.7	178,222	27,059	82,113	5.6	41,735	19,576	7.0	31,760	6,637	13,289	14,366	2.01	1.37	0.97	19,128	▲ 6.1	5,438	▲ 7.3
30年度	85,420	38,524	56,343	▲ 3.8	29,816	14,039	19,191	▲ 2.2	179,480	27,341	86,088	0.7	42,650	20,781	2.2	30,115	6,211	13,633	13,555	2.10	1.43	1.08	18,593	▲ 2.8	5,126	▲ 5.7
元年度	83,574	39,781	54,752	▲ 2.2	29,887	14,753	18,962	0.2	169,004	22,417	81,238	▲ 5.8	40,713	19,922	▲ 4.5	27,236	6,144	13,027	11,957	2.02	1.36	1.05	19,386	4.3	5,672	10.7
2年度	80,206	40,804	52,779	▲ 4.0	32,600	17,165	20,850	9.1	139,951	16,904	70,570	▲ 17.2	32,854	16,938	▲ 19.3	23,331	5,794	11,558	9,940	1.74	1.01	0.81	22,353	15.3	7,309	28.9
3年度	78,622	41,007	50,282	▲ 2.0	34,412	18,466	21,191	5.6	158,476	24,749	79,008	13.2	37,188	18,947	13.2	23,488	5,819	12,346	9,837	2.02	1.08	0.89	19,329	▲ 13.5	6,272	▲ 14.2
2年 8月	6,217	3,015	4,205	▲ 3.9	33,446	17,280	21,619	12.4	10,334	1,278	5,387	▲ 22.9	30,818	16,135	▲ 23.2	1,760	473	898	793	1.66	0.92	0.75	1,789	25.8	8,634	48.2
9月	6,895	3,340	4,521	▲ 2.6	34,399	17,792	22,158	14.1	12,171	1,515	6,132	▲ 16.3	31,752	16,596	▲ 23.0	2,029	589	1,032	885	1.77	0.92	0.75	1,822	24.2	8,542	47.9
10月	6,939	3,478	4,622	▲ 0.4	35,026	18,178	22,598	16.4	11,925	1,392	6,072	▲ 23.3	32,561	17,062	▲ 21.8	2,148	600	1,080	918	1.72	0.93	0.76	2,060	23.9	8,208	43.3
11月	5,630	2,802	3,744	▲ 8.4	33,698	17,642	21,667	15.4	11,658	1,490	5,817	▲ 16.6	33,414	17,294	▲ 20.2	1,917	555	964	893	2.07	0.99	0.80	1,516	9.9	7,378	25.0
12月	4,962	2,564	3,322	▲ 8.6	31,299	16,648	20,066	13.4	12,614	1,441	6,288	▲ 10.0	34,317	17,576	▲ 17.1	1,795	459	881	796	2.54	1.10	0.88	1,239	7.6	7,136	19.5
3年 1月	6,717	3,511	4,422	▲ 10.5	31,120	16,677	19,955	10.2	12,630	1,567	6,044	▲ 0.6	34,964	17,615	▲ 10.0	1,561	398	787	715	1.88	1.12	0.88	1,607	7.3	6,495	11.9
2月	6,697	3,462	4,318	▲ 3.8	31,893	17,194	20,248	8.8	12,320	1,507	6,062	▲ 12.8	35,587	17,794	▲ 10.7	1,846	431	906	753	1.84	1.12	0.88	1,421	▲ 4.9	6,174	13.8
3月	7,849	4,106	5,001	8.3	34,336	18,578	21,584	11.0	13,217	1,636	6,575	6.3	35,561	18,066	▲ 4.4	2,499	584	1,335	986	1.68	1.04	0.84	1,761	▲ 6.8	6,227	10.6
4月	8,561	4,774	5,020	11.3	36,157	19,816	22,144	15.8	12,176	1,729	6,200	16.9	34,749	17,953	1.9	2,455	536	1,274	995	1.42	0.96	0.81	2,283	▲ 0.3	6,131	4.5
5月	6,308	3,284	3,906	5.0	35,623	19,468	21,602	17.4	11,505	1,624	5,934	16.1	34,041	17,805	12.8	1,922	457	986	758	1.82	0.96	0.82	1,959	▲ 11.2	5,773	▲ 9.5
6月	6,577	3,228	4,276	▲ 12.9	35,071	19,007	21,331	10.3	13,445	2,123	6,922	12.9	35,118	18,439	16.3	2,192	573	1,130	882	2.04	1.00	0.86	1,740	▲ 24.1	6,859	▲ 15.1
7月	6,037	3,131	3,929	▲ 14.4	33,895	18,070	20,952	3.9	12,168	1,853	6,198	12.2	34,927	18,297	13.4	1,846	481	949	808	2.02	1.03	0.87	1,542	▲ 34.4	6,982	▲ 18.7
8月	6,180	3,100	4,123	▲ 0.6	33,849	17,902	21,067	1.2	12,517	1,862	6,296	21.1	36,033	18,680	16.9	1,655	460	835	736	2.03	1.06	0.89	1,438	▲ 19.6	6,938	▲ 19.6
9月	6,333	3,204	4,060	▲ 8.2	34,044	17,991	21,123	▲ 1.0	13,280	2,274	6,979	9.1	36,359	18,905	14.5	1,915	528	965	845	2.10	1.07	0.89	1,695	▲ 7.0	6,738	▲ 21.1
10月	6,637	3,366	4,276	▲ 4.4	34,504	18,245	21,380	▲ 1.5	13,090	2,039	6,405	9.8	36,962	19,026	13.5	1,952	479	1,036	840	1.97	1.07	0.89	1,677	▲ 18.6	6,395	▲ 22.1
11月	5,938	3,116	3,831	5.5	34,368	18,261	21,155	2.0	13,441	2,251	6,326	15.3	37,925	19,078	13.5	1,970	487	1,037	830	2.26	1.10	0.90	1,421	▲ 6.3	6,179	▲ 16.3
12月	5,244	2,738	3,428	5.7	32,792	17,455	20,199	4.8	13,221	2,067	6,930	4.8	38,030	19,200	10.8	1,759	463	948	749	2.52	1.16	0.95	1,278	3.1	6,157	▲ 13.7
4年 1月	7,256	3,954	4,659	8.0	33,448	17,986	20,648	7.5	14,699	2,342	6,752	16.4	39,605	19,459	13.3	1,583	372	829	698	2.03	1.18	0.94	1,365	▲ 15.1	5,899	▲ 9.2
2月	6,429	3,397	4,154	▲ 4.0	33,912	18,346	20,931	6.3	14,346	2,260	6,835	16.4	40,997	20,097	15.2	1,817	443	956	776	2.23	1.21	0.96	1,387	▲ 2.4	5,620	▲ 9.0
3月	7,122	3,715	4,620	▲ 9.3	35,284	19,048	21,763	2.8	14,588	2,325	7,231	10.4	41,513	20,421	16.7	2,422	540	1,401	920	2.05	1.18	0.94	1,544	▲ 12.3	5,598	▲ 10.1
4月	8,382	4,953	4,853	▲ 2.1	36,443	20,078	21,964	0.8	13,340	2,100	6,436	9.6	40,228	19,960	15.8	2,124	485	1,119	909	1.59	1.10	0.91	2,109	▲ 7.6	5,383	▲ 12.2
5月	6,963	3,722	4,195	10.4	36,552	20,064	21,753	2.6	12,704	2,231	6,408	10.4	38,770	19,407	13.9	1,932	431	1,026	790	1.82	1.06	0.89	2,384	21.7	5,404	▲ 6.4
6月	6,486	3,328	4,062	▲ 1.4	35,927	19,743	21,207	2.4	14,687	2,369	7,136	9.2	39,069	19,407	11.3	1,981	454	1,097	821	2.26	1.09	0.92	1,643	▲ 5.6	6,256	▲ 8.8
7月	5,863	3,087	3,851	▲ 2.9	34,539	18,632	20,833	1.9	13,446	2,093	6,484	10.5	39,259	19,572	12.4	1,802	450	957	802	2.29	1.14	0.94	1,433	▲ 7.1	6,484	▲ 7.1
8月	6,283	3,334	4,090	1.7	34,190	18,352	20,880	1.0	13,627	2,471	6,648	8.9	40,070	19,817	11.2	1,746	413	953	780	2.17	1.17	0.95	1,579	9.8	6,885	▲ 0.8

(注) 1、正社員の有効求人倍率は、正社員の有効求人数をパートタイムを除く常用の有効求職者数で除して算出しているが、パートタイムを除く常用の求職者数には、派遣労働者や契約社員を希望する者も含まれるため、厳密な意味での正社員の有効求人倍率より低い数値となる。

2022年7月塗料生産・販売(出荷)・在庫数量及び平均単価表

2022/9/14

単位:数量・トン 金額・百万円 単価・円

経済産業省統計調

(一社)日本塗料工業会

品目	生産		販売			在庫量	平均単価				
	数量	前年比	数量	前年比	金額		前年比	単価	前年比		
ラッカー	1,348	95.2	699	92.2	440	100.3	1,118	629	108.8		
電気絶縁塗料	2,117	97.1	2,151	104.9	1,916	119.0	1,868	891	113.4		
合成樹脂	アルキド樹脂系	ワニス・エナメル	1,362	95.4	1,394	94.6	739	102.3	1,717	530	108.1
		調合ペイント	991	81.2	850	74.0	424	83.9	1,712	499	113.4
		さび止ペイント	3,366	105.3	2,970	93.0	837	106.6	3,730	282	114.6
	アミノアルキド樹脂系	4,557	94.5	4,148	92.2	2,711	101.7	5,297	654	110.3	
	アクリル樹脂系	常温乾燥型	4,063	97.4	3,543	87.3	2,307	95.1	5,602	651	109.0
		焼付乾燥型	2,566	94.2	2,439	91.1	2,081	94.1	2,522	853	103.2
	エポキシ樹脂系	9,057	101.6	9,320	95.7	4,448	112.4	8,296	477	117.5	
	ウレタン樹脂系	9,655	99.6	9,997	91.8	8,214	98.5	12,101	822	107.3	
	不飽和ポリエステル樹脂系	551	88.4	476	98.8	416	103.5	436	875	104.8	
	船底塗料	1,358	129.3	1,493	122.4	1,212	159.0	972	812	129.9	
	その他の溶剤系	5,986	95.7	5,636	89.7	4,526	100.2	6,000	803	111.7	
	溶剤系 計	43,512	98.7	42,266	92.6	27,915	102.3	48,385	660	110.5	
	水系	エマルジョンペイント	18,889	97.4	18,607	96.1	6,229	105.0	16,329	335	109.2
		厚膜型エマルジョン	1,748	102.1	2,067	86.9	376	98.4	2,630	182	113.2
水性樹脂系塗料		12,706	93.9	12,158	91.6	5,657	100.5	8,218	465	109.8	
水系 計		33,343	96.3	32,832	93.8	12,262	102.7	27,177	373	109.5	
無溶剤	粉体塗料	3,104	92.2	3,719	93.5	2,896	100.7	6,168	779	107.7	
	トラフィックペイント	3,599	84.1	3,708	76.9	437	82.8	1,716	118	107.6	
	無溶剤 計	6,703	87.7	7,427	84.4	3,333	97.9	7,884	449	116.0	
計	83,558	96.7	82,525	92.2	43,510	102.0	83,446	527	110.6		
その他の塗料	5,259	93.6	8,168	95.1	4,972	106.8	5,954	609	112.3		
シンナー	32,481	88.7	34,785	88.5	7,951	111.5	6,852	229	126.0		
計	124,763	94.4	128,328	91.5	58,789*	104.1	99,238	458	113.7		
4月以降の累計	487,549	95.2	513,351	94.9	231,154	105.1	× 102.0	450	110.8		

純出荷(※)			
数量	前年比	金額	前年比
1,274	100.6	802	109.4
2,138	105.0	1,905	119.1
1,121	100.4	594	108.4
732	74.2	365	84.1
2,930	99.5	825	114.0
4,176	89.6	2,729	98.8
3,070	85.8	1,999	93.5
1,777	84.8	1,516	87.5
7,503	97.4	3,581	114.4
8,460	95.1	6,951	102.0
345	84.8	302	88.8
1,283	119.6	1,042	155.3
5,404	91.8	4,340	102.6
36,801	93.5	24,244	103.1
18,071	96.3	6,049	105.2
1,444	91.5	263	103.5
7,079	89.3	3,294	98.1
26,594	94.1	9,606	102.6
1,178	106.6	917	114.8
3,427	77.3	404	83.3
4,605	83.2	1,321	102.9
68,000	93.0	35,171	102.9
4,914	90.6	2,991	101.7
32,433	88.7	7,414	111.8
108,759	91.8	48,283	104.8
436,254	95.3	190,879	106.3

稼働率 50.0%

*の内訳
 数量増減 -8.5
 製品構成 1.1
 単価変動 11.5

×前年同月比

※ 純出荷数量: 販売数量-受入+その他出荷
 ※ 純出荷金額: 純出荷数量×平均単価
 ※ 合計: 品目別の総合計

塗料 生産・出荷・出荷金額・在庫数量 推移

(経済産業省 統計調)

2022/9/14

(一社) 日本塗料工業会

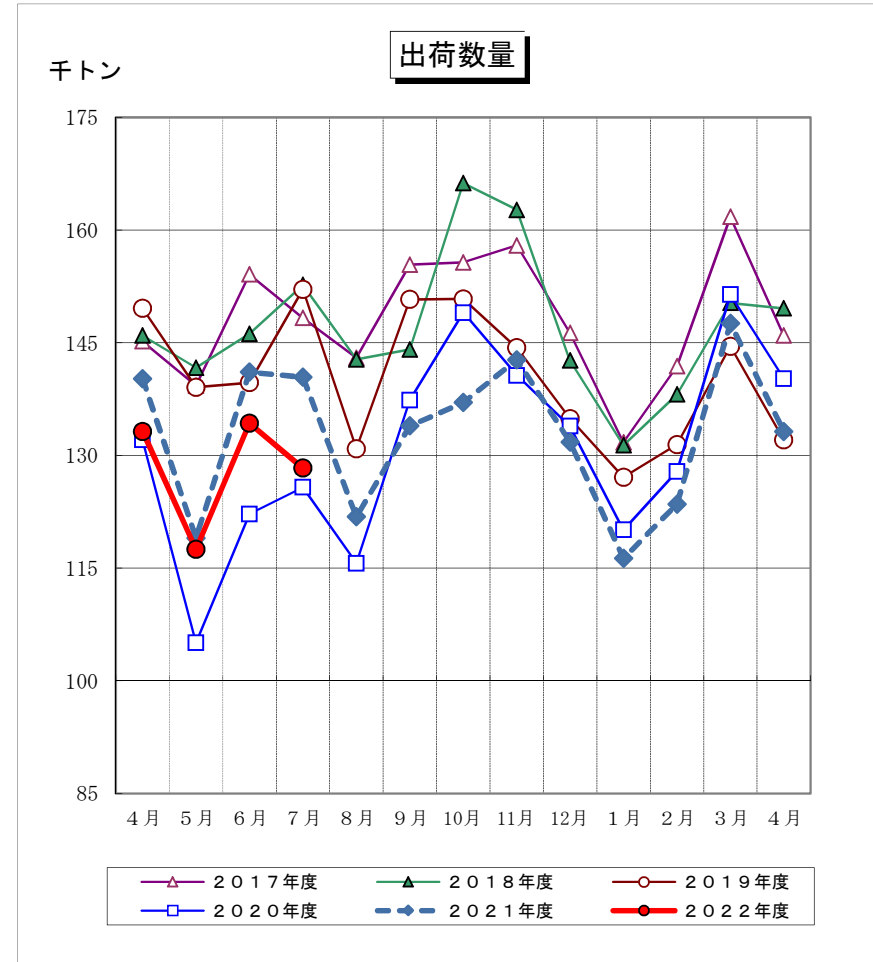
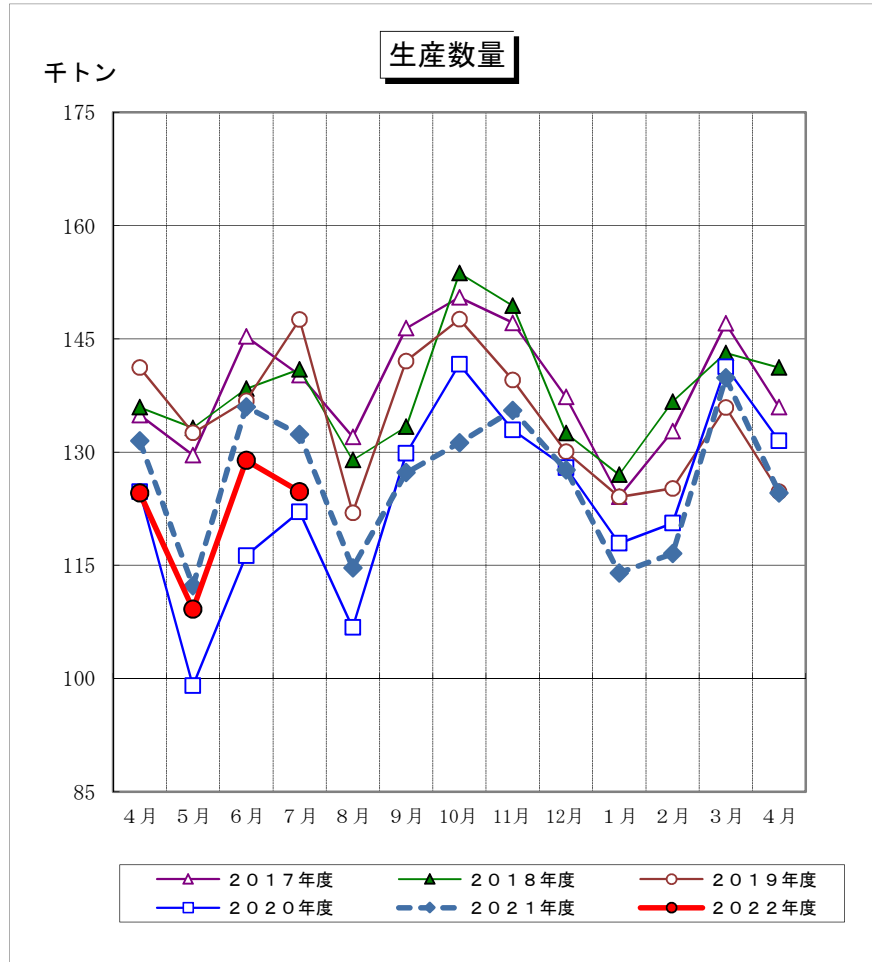

注：グラフ右端の4月は、次年度の4月である。
 2016年度～2020年12月：年報値使用
 2021年1月～2022年7月：各月の確報値を使用

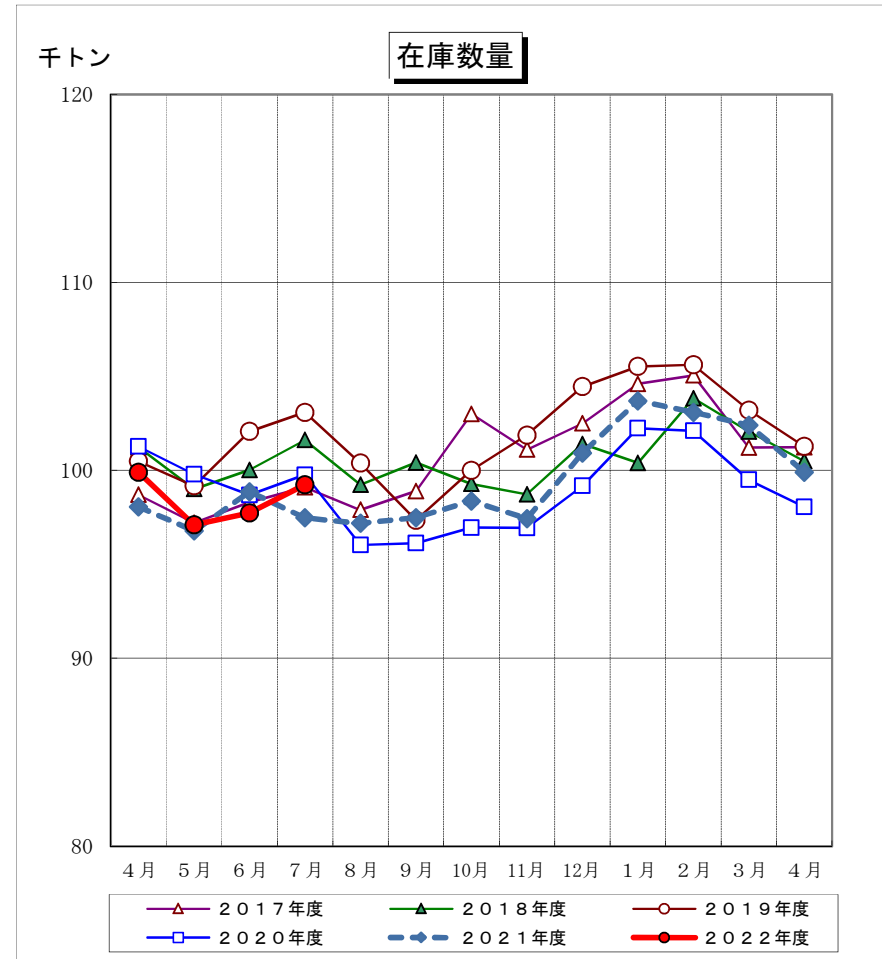
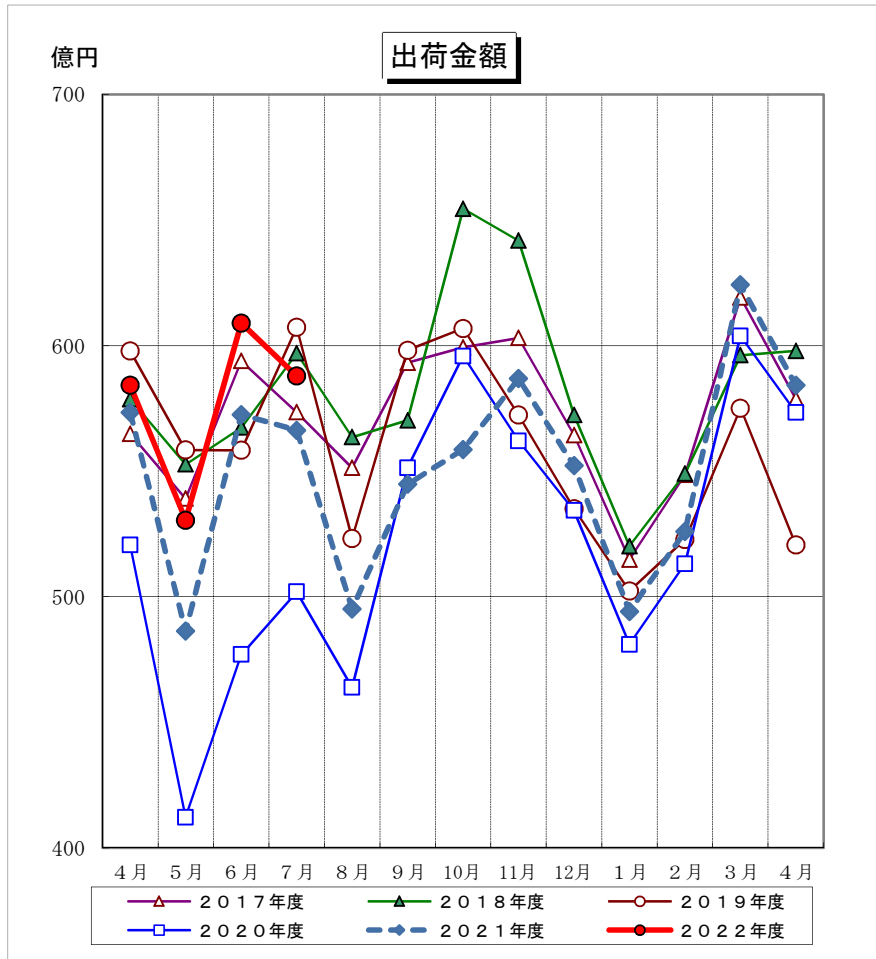

注：グラフ右端の4月は、次年度の4月である。
 2016年度～2020年12月：年報値使用
 2021年1月～2022年7月：各月の確報値を使用

塗料生産数量・出荷数量・出荷金額実績表

2022/9/14

(一社)日本塗料工業会

		生産数量 (トン)	単純比		出荷数量 (トン)	単純比		出荷金額 (百万円)	単純比	
			前々年	前年		前々年	前年		前々年	前年
暦年(1~12月)	2018年	1,650,214	100.0	98.5	1,780,420	101.0	99.9	698,074	104.2	102.1
	2019年	1,646,074	98.3	99.7	1,712,090	96.0	96.2	679,520	99.4	97.3
	2020年	1,486,415	90.1	90.3	1,564,842	87.9	91.4	621,977	89.1	91.5
	2021年	1,528,253	92.8	102.8	1,607,617	93.9	102.7	653,455	96.2	105.1
	※2022年は1月~7月	2022年	857,947	57.7	56.1	900,781	57.6	56.0	395,598	63.6
年度(4~3月)	2018年度	1,653,118	100.2	99.2	1,764,797	100.1	99.1	693,586	103.5	101.0
	2019年度	1,624,448	97.4	98.3	1,695,409	95.2	96.1	675,781	98.4	97.4
	2020年度	1,481,059	89.6	91.2	1,561,178	88.5	92.1	621,778	89.6	92.0
	2021年度	1,518,849	93.5	102.6	1,595,609	94.1	102.2	658,074	97.4	105.8
	※2022年度は4月~7月	2022年度	487,549	32.9	32.1	513,351	32.9	32.2	231,154	37.2
暦年(半期) 2020年	下期(7-12)	761,183	90.7	91.8	802,369	88.1	92.9	320,963	89.2	93.2
暦年(半期) 2021年	上期(1-6)	759,557	92.9	104.7	799,809	94.3	104.9	323,053	96.4	107.3
	下期(7-12)	768,696	92.8	101.0	807,808	93.5	100.7	330,402	96.0	102.9
暦年(半期) 2022年	上期(1-6)	733,184	101.1	96.5	796,580	104.5	99.6	323,856	107.6	100.2
年度(半期) 2020年	下期(10-3)	782,308	92.9	97.5	823,028	92.3	98.8	329,060	93.8	99.3
年度(半期) 2021年	上期(4-9)	754,032	91.7	107.9	796,580	92.4	107.9	323,856	94.1	110.6
	下期(10-3)	764,817	95.3	97.8	799,029	95.9	97.1	334,218	100.8	101.6
年度(四半期) 2021年	第1(4-6)	379,755	92.5	111.7	400,371	93.5	111.4	163,228	95.2	115.8
	第2(7-9)	374,277	90.9	104.3	396,209	91.3	104.6	160,628	92.9	105.9
	第3(10-12)	394,419	94.5	98.0	411,599	95.7	97.2	169,774	99.0	100.3
	第4(1-3)	370,398	96.2	97.5	387,430	96.1	97.0	164,444	102.8	102.9
年度(四半期) 2022年	第1(4-6)	362,786	106.7	95.5	385,023	107.1	96.2	172,365	122.3	105.6
2021年	7月	132,328		108.4	140,416		111.6	56,629		112.8
	8月	114,672		107.4	121,852		105.4	49,517		106.7
	9月	127,277		98.0	133,941		97.5	54,482		98.8
	10月	131,235		92.7	137,052		92.0	55,864		93.7
	11月	135,533		102.0	142,750		101.5	58,690		104.4
	12月	127,651		99.8	131,797		98.4	55,220		103.3
2022年	1月	114,014		96.7	116,328		96.8	49,421		102.7
	2月	116,552		96.7	123,528		96.6	52,603		102.5
	3月	139,832		99.0	147,574		97.5	62,420		103.4
	4月	124,647		94.8	133,214		95.0	58,416		101.9
	5月	109,244		97.3	117,492		98.7	53,052		109.1
	6月	128,895		94.8	134,317		95.2	60,897		106.4
	7月	124,763		94.3	128,328		91.4	58,789		103.8

※2021年1月~2022年7月は確報値を使用。 2017年1月~2020年12月は年報値を使用。

2022年8月 業況観測アンケート 調査結果

2022/9/20

I 販売シェアを加味した前年同月比指数計算値

・ 8月 業況 金額 **112.7 %** 数量 **102.7 %**

表1 需要分野別業況(金額)

建築	自動車	船舶・構造物	電気・機械・金属	木工
109.2 %	116.8 %	121.5 %	110.8 %	112.4 %

・ 9月見込 金額 **110.6 %** 数量 **100.8 %**

・ 8月推定値

出荷数量 125 千トン (前年 122 千トン)
 出荷金額 558 億円 (前年 495 億円)

図1 2008年1月～ 塗料純出荷数量〈12か月移動平均〉



図2 塗料純出荷数量 (12か月移動平均)



一般社団法人日本塗料工業会

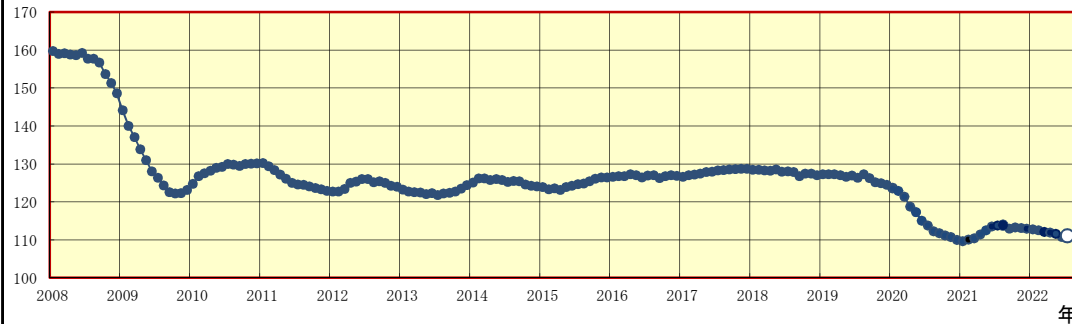
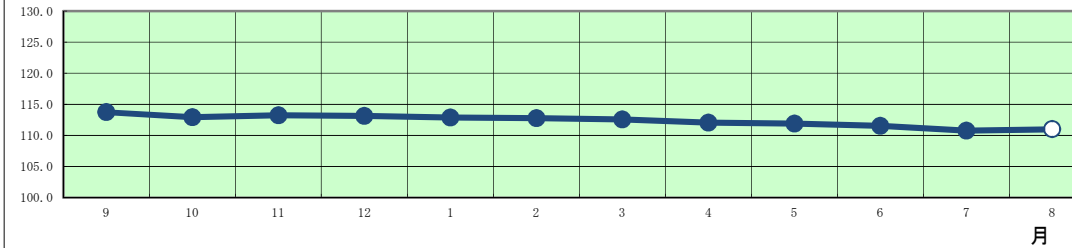

図3～8 需要分野別推移(金額)

II 回答会社数集計値

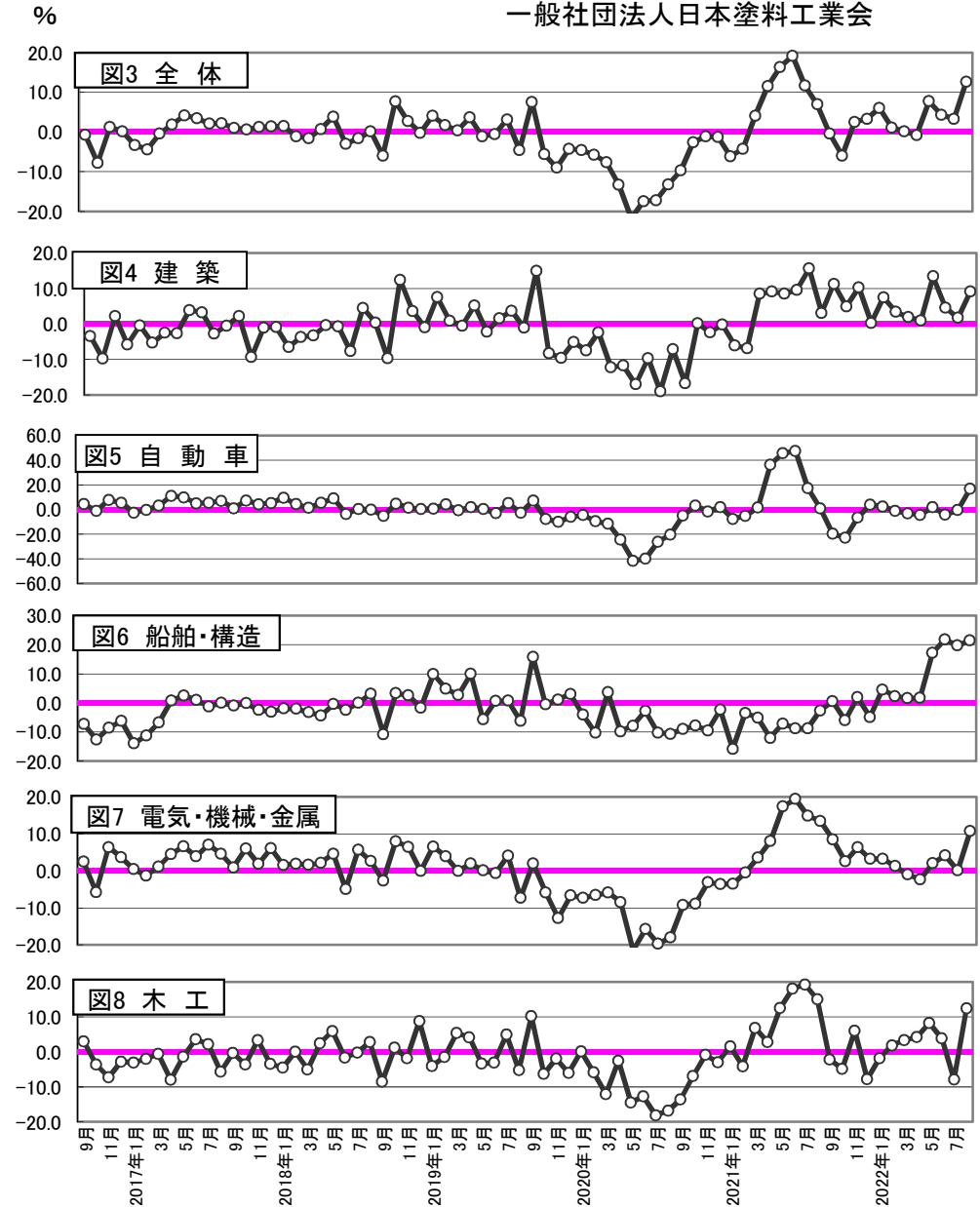

表2 業況観測アンケート 月次 集計企業数 33社

	販売概況							9月見込	
	8月実績		業種別販売実績(金額前年比)						
	数量	金額	建築	自動車	船舶・構造	電気機械金属	木工	数量	金額
	33社	33社	21社	14社	9社	18社	8社	33社	33社
+50%超	0	0	0	1	0	0	1	0	0
+45%~+50%未満	0	0	1	0	0	0	0	0	0
+40%~+45%未満	0	2	0	1	0	0	1	0	0
+35%~+40%未満	0	1	0	0	0	2	0	0	0
+30%~+35%未満	0	0	0	2	2	0	0	0	0
+25%~+30%未満	0	1	0	0	1	0	1	0	1
+20%~+25%未満	0	0	0	0	0	1	1	0	0
+15%~+20%未満	0	4	1	3	2	2	1	0	3
+10%~+15%未満	4	9	4	1	0	2	0	0	1
+5%~+10%未満	5	2	3	1	0	4	0	5	5
+5%未満	7	4	2	1	1	3	0	6	10
± 0%	2	1	1	0	1	1	0	6	4
-5%未満	5	4	4	0	0	1	0	7	4
-5%~-10%未満	3	2	2	1	1	1	1	3	2
-10%~-15%未満	4	1	2	1	0	0	1	3	1
-15%~-20%未満	2	1	1	1	0	1	0	3	2
-20%超	1	1	0	0	1	0	1	0	0

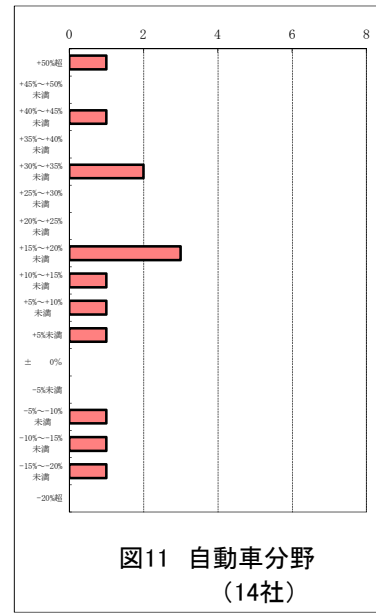
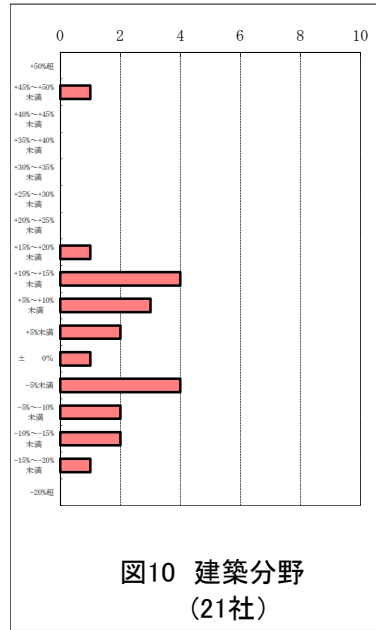
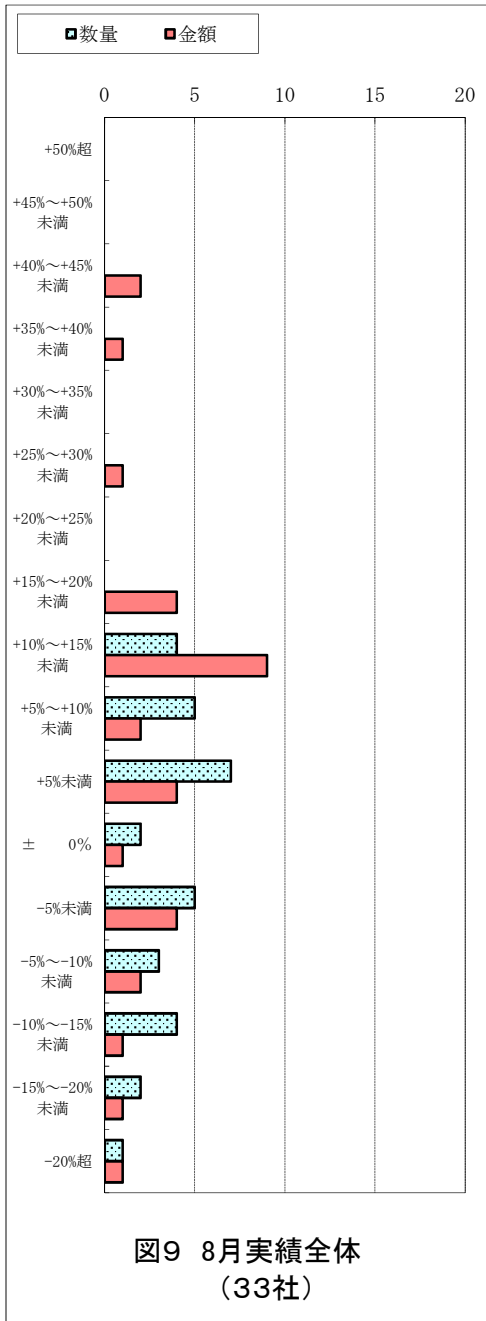
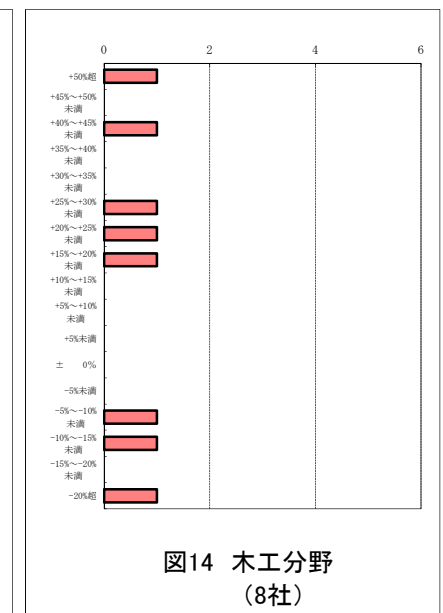
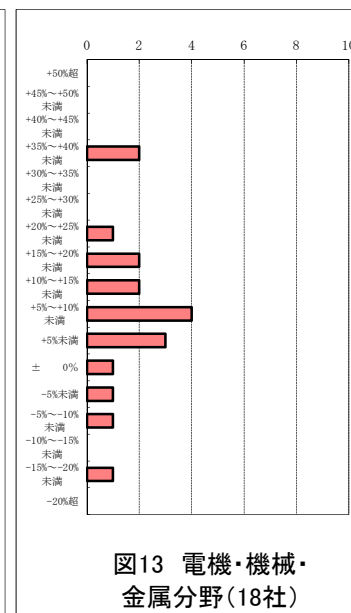
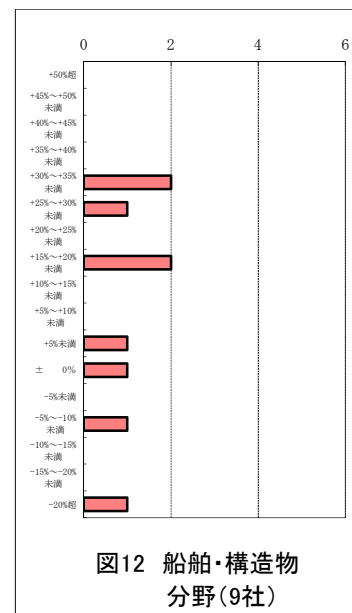

業況観測アンケート 集計方法

2022/9/20

各調査の特徴	正確さ	速さ	内容
業況アンケート	△	◎ 2週間後	分野別
速報	○	○ 1月後	全体数値のみ
確報	◎	△ 1.5月後	品種別

項目	内容	計 算 式	備 考																																								
業況判断 %	昨年同期比 業界全体 及び 分野毎の比率 を加重平均で 計算	$\frac{1}{n} \times \left(\sum_{x=1}^{17} I_x \times C_x - n \right)$	<p style="text-align: center;">C: 計算には表記の数値を中心値として使用</p> <p style="text-align: right;">木工は2017年1月より8社集計 建築は2015年7月より21社集計</p> <p style="text-align: right;">昨年同期と比べ増減の目安を見ることができる。</p>																																								
		<table border="1" style="width: 100%; border-collapse: collapse; font-size: small;"> <thead> <tr> <th></th> <th style="text-align: center;">-20%超</th> <th style="text-align: center;">-20%~-15%未満</th> <th style="text-align: center;">-15%~-10%未満</th> <th style="text-align: center;">.....</th> <th style="text-align: center;">.....</th> <th style="text-align: center;">.....</th> <th style="text-align: center;">+40%~+45%未満</th> <th style="text-align: center;">+45%~+50%未満</th> <th style="text-align: center;">+50%超</th> </tr> </thead> <tbody> <tr> <td style="text-align: left;">中心値:C</td> <td style="text-align: center;">C₁</td> <td style="text-align: center;">C₂</td> <td style="text-align: center;">C₃</td> <td style="text-align: center;">.....</td> <td style="text-align: center;">.....</td> <td style="text-align: center;">.....</td> <td style="text-align: center;">C₁₅</td> <td style="text-align: center;">C₁₆</td> <td style="text-align: center;">C₁₇</td> </tr> <tr> <td></td> <td style="text-align: center;">0.775</td> <td style="text-align: center;">0.825</td> <td style="text-align: center;">0.875</td> <td style="text-align: center;">.....</td> <td style="text-align: center;">.....</td> <td style="text-align: center;">.....</td> <td style="text-align: center;">1.425</td> <td style="text-align: center;">1.475</td> <td style="text-align: center;">1.525</td> </tr> <tr> <td style="text-align: left;">指数換算:I</td> <td style="text-align: center;">I₁</td> <td style="text-align: center;">I₂</td> <td style="text-align: center;">I₃</td> <td style="text-align: center;">.....</td> <td style="text-align: center;">.....</td> <td style="text-align: center;">.....</td> <td style="text-align: center;">I₁₅</td> <td style="text-align: center;">I₁₆</td> <td style="text-align: center;">I₁₇</td> </tr> </tbody> </table>			-20%超	-20%~-15%未満	-15%~-10%未満	+40%~+45%未満	+45%~+50%未満	+50%超	中心値:C	C ₁	C ₂	C ₃	C ₁₅	C ₁₆	C ₁₇		0.775	0.825	0.875	1.425	1.475	1.525	指数換算:I	I ₁	I ₂	I ₃	I ₁₅	I ₁₆	I ₁₇
				-20%超	-20%~-15%未満	-15%~-10%未満	+40%~+45%未満	+45%~+50%未満	+50%超																															
		中心値:C		C ₁	C ₂	C ₃	C ₁₅	C ₁₆	C ₁₇																															
	0.775	0.825	0.875	1.425	1.475	1.525																																		
指数換算:I	I ₁	I ₂	I ₃	I ₁₅	I ₁₆	I ₁₇																																		
<table border="1" style="width: 100%; border-collapse: collapse; font-size: small;"> <thead> <tr> <th style="text-align: left;">分野</th> <th style="text-align: center;">全体</th> <th style="text-align: center;">建築・外装</th> <th style="text-align: center;">自動車</th> <th style="text-align: center;">船舶・構造物</th> <th style="text-align: center;">電気・機械・金属</th> <th style="text-align: center;">木工</th> </tr> </thead> <tbody> <tr> <td style="text-align: left;">n:調査社数</td> <td style="text-align: center;">33</td> <td style="text-align: center;">21</td> <td style="text-align: center;">14</td> <td style="text-align: center;">9</td> <td style="text-align: center;">18</td> <td style="text-align: center;">8</td> </tr> </tbody> </table>	分野	全体	建築・外装	自動車	船舶・構造物	電気・機械・金属	木工	n:調査社数	33	21	14	9	18	8																													
分野	全体	建築・外装	自動車	船舶・構造物	電気・機械・金属	木工																																					
n:調査社数	33	21	14	9	18	8																																					
		☆昨年同期出荷数量又は金額 × (1+業況判断/100) ☆業況判断と確報の差異実績(100分比)																																									
概数値 推定 金額	調査月の 確報値の 早期推定	<table border="1" style="width: 100%; border-collapse: collapse; font-size: x-small;"> <thead> <tr style="background-color: #ffff00;"> <th style="text-align: left;">月</th> <th style="text-align: center;">2018.1</th> <th style="text-align: center;">2</th> <th style="text-align: center;">3</th> <th style="text-align: center;">4</th> <th style="text-align: center;">5</th> <th style="text-align: center;">6</th> <th style="text-align: center;">7</th> <th style="text-align: center;">8</th> <th style="text-align: center;">9</th> <th style="text-align: center;">10</th> <th style="text-align: center;">11</th> <th style="text-align: center;">12</th> </tr> </thead> <tbody> <tr> <td style="text-align: left;">推定値</td> <td style="text-align: center;">101.5</td> <td style="text-align: center;">98.9</td> <td style="text-align: center;">98.4</td> <td style="text-align: center;">100.7</td> <td style="text-align: center;">103.9</td> <td style="text-align: center;">97.0</td> <td style="text-align: center;">103.2</td> <td style="text-align: center;">100.1</td> <td style="text-align: center;">94.0</td> <td style="text-align: center;">107.7</td> <td style="text-align: center;">102.8</td> <td style="text-align: center;">99.8</td> </tr> <tr> <td style="text-align: left;">確報値</td> <td style="text-align: center;">103.0</td> <td style="text-align: center;">101.5</td> <td style="text-align: center;">100.4</td> <td style="text-align: center;">102.4</td> <td style="text-align: center;">102.6</td> <td style="text-align: center;">95.5</td> <td style="text-align: center;">104.1</td> <td style="text-align: center;">102.2</td> <td style="text-align: center;">96.1</td> <td style="text-align: center;">109.2</td> <td style="text-align: center;">106.4</td> <td style="text-align: center;">101.4</td> </tr> </tbody> </table>	月	2018.1	2	3	4	5	6	7	8	9	10	11	12	推定値	101.5	98.9	98.4	100.7	103.9	97.0	103.2	100.1	94.0	107.7	102.8	99.8	確報値	103.0	101.5	100.4	102.4	102.6	95.5	104.1	102.2	96.1	109.2	106.4	101.4	<p style="text-align: right;">確報より1か月早く概数値を知ることができる。</p>	
		月	2018.1	2	3	4	5	6	7	8	9	10	11	12																													
		推定値	101.5	98.9	98.4	100.7	103.9	97.0	103.2	100.1	94.0	107.7	102.8	99.8																													
		確報値	103.0	101.5	100.4	102.4	102.6	95.5	104.1	102.2	96.1	109.2	106.4	101.4																													
		<table border="1" style="width: 100%; border-collapse: collapse; font-size: x-small;"> <thead> <tr style="background-color: #ffff00;"> <th style="text-align: left;">月</th> <th style="text-align: center;">2019.1</th> <th style="text-align: center;">2</th> <th style="text-align: center;">3</th> <th style="text-align: center;">4</th> <th style="text-align: center;">5</th> <th style="text-align: center;">6</th> <th style="text-align: center;">7</th> <th style="text-align: center;">8</th> <th style="text-align: center;">9</th> <th style="text-align: center;">10</th> <th style="text-align: center;">11</th> <th style="text-align: center;">12</th> </tr> </thead> <tbody> <tr> <td style="text-align: left;">推定値</td> <td style="text-align: center;">104.1</td> <td style="text-align: center;">101.7</td> <td style="text-align: center;">100.4</td> <td style="text-align: center;">103.7</td> <td style="text-align: center;">98.9</td> <td style="text-align: center;">99.4</td> <td style="text-align: center;">103.2</td> <td style="text-align: center;">95.4</td> <td style="text-align: center;">107.6</td> <td style="text-align: center;">94.4</td> <td style="text-align: center;">91.0</td> <td style="text-align: center;">95.7</td> </tr> <tr> <td style="text-align: left;">確報値</td> <td style="text-align: center;">102.8</td> <td style="text-align: center;">102.2</td> <td style="text-align: center;">97.3</td> <td style="text-align: center;">105.6</td> <td style="text-align: center;">101.3</td> <td style="text-align: center;">98.6</td> <td style="text-align: center;">102.0</td> <td style="text-align: center;">92.8</td> <td style="text-align: center;">104.8</td> <td style="text-align: center;">92.7</td> <td style="text-align: center;">89.2</td> <td style="text-align: center;">93.5</td> </tr> </tbody> </table>	月	2019.1	2	3	4	5	6	7	8	9	10	11	12	推定値	104.1	101.7	100.4	103.7	98.9	99.4	103.2	95.4	107.6	94.4	91.0	95.7	確報値	102.8	102.2	97.3	105.6	101.3	98.6	102.0	92.8	104.8	92.7	89.2	93.5		
		月	2019.1	2	3	4	5	6	7	8	9	10	11	12																													
		推定値	104.1	101.7	100.4	103.7	98.9	99.4	103.2	95.4	107.6	94.4	91.0	95.7																													
		確報値	102.8	102.2	97.3	105.6	101.3	98.6	102.0	92.8	104.8	92.7	89.2	93.5																													
		<table border="1" style="width: 100%; border-collapse: collapse; font-size: x-small;"> <thead> <tr style="background-color: #ffff00;"> <th style="text-align: left;">月</th> <th style="text-align: center;">2020.1</th> <th style="text-align: center;">2</th> <th style="text-align: center;">3</th> <th style="text-align: center;">4</th> <th style="text-align: center;">5</th> <th style="text-align: center;">6</th> <th style="text-align: center;">7</th> <th style="text-align: center;">8</th> <th style="text-align: center;">9</th> <th style="text-align: center;">10</th> <th style="text-align: center;">11</th> <th style="text-align: center;">12</th> </tr> </thead> <tbody> <tr> <td style="text-align: left;">推定値</td> <td style="text-align: center;">95.5</td> <td style="text-align: center;">94.2</td> <td style="text-align: center;">92.3</td> <td style="text-align: center;">86.7</td> <td style="text-align: center;">78.3</td> <td style="text-align: center;">82.6</td> <td style="text-align: center;">82.8</td> <td style="text-align: center;">86.8</td> <td style="text-align: center;">90.3</td> <td style="text-align: center;">97.4</td> <td style="text-align: center;">98.9</td> <td style="text-align: center;">98.7</td> </tr> <tr> <td style="text-align: left;">確報値</td> <td style="text-align: center;">95.1</td> <td style="text-align: center;">93.5</td> <td style="text-align: center;">95.3</td> <td style="text-align: center;">85.4</td> <td style="text-align: center;">73.7</td> <td style="text-align: center;">85.4</td> <td style="text-align: center;">82.8</td> <td style="text-align: center;">88.9</td> <td style="text-align: center;">92.3</td> <td style="text-align: center;">98.2</td> <td style="text-align: center;">98.2</td> <td style="text-align: center;">99.9</td> </tr> </tbody> </table>	月	2020.1	2	3	4	5	6	7	8	9	10	11	12	推定値	95.5	94.2	92.3	86.7	78.3	82.6	82.8	86.8	90.3	97.4	98.9	98.7	確報値	95.1	93.5	95.3	85.4	73.7	85.4	82.8	88.9	92.3	98.2	98.2	99.9		
		月	2020.1	2	3	4	5	6	7	8	9	10	11	12																													
		推定値	95.5	94.2	92.3	86.7	78.3	82.6	82.8	86.8	90.3	97.4	98.9	98.7																													
		確報値	95.1	93.5	95.3	85.4	73.7	85.4	82.8	88.9	92.3	98.2	98.2	99.9																													
<table border="1" style="width: 100%; border-collapse: collapse; font-size: x-small;"> <thead> <tr style="background-color: #ffff00;"> <th style="text-align: left;">月</th> <th style="text-align: center;">2021.1</th> <th style="text-align: center;">2</th> <th style="text-align: center;">3</th> <th style="text-align: center;">4</th> <th style="text-align: center;">5</th> <th style="text-align: center;">6</th> <th style="text-align: center;">7</th> <th style="text-align: center;">8</th> <th style="text-align: center;">9</th> <th style="text-align: center;">10</th> <th style="text-align: center;">11</th> <th style="text-align: center;">12</th> </tr> </thead> <tbody> <tr> <td style="text-align: left;">推定値</td> <td style="text-align: center;">93.8</td> <td style="text-align: center;">95.8</td> <td style="text-align: center;">104.0</td> <td style="text-align: center;">111.5</td> <td style="text-align: center;">116.3</td> <td style="text-align: center;">119.2</td> <td style="text-align: center;">111.7</td> <td style="text-align: center;">106.9</td> <td style="text-align: center;">99.6</td> <td style="text-align: center;">94.0</td> <td style="text-align: center;">102.5</td> <td style="text-align: center;">103.3</td> </tr> <tr> <td style="text-align: left;">確報値</td> <td style="text-align: center;">95.5</td> <td style="text-align: center;">98.0</td> <td style="text-align: center;">105.2</td> <td style="text-align: center;">110.0</td> <td style="text-align: center;">118.1</td> <td style="text-align: center;">119.9</td> <td style="text-align: center;">112.4</td> <td style="text-align: center;">106.8</td> <td style="text-align: center;">98.7</td> <td style="text-align: center;">93.5</td> <td style="text-align: center;">104.5</td> <td style="text-align: center;">103.4</td> </tr> </tbody> </table>	月	2021.1	2	3	4	5	6	7	8	9	10	11	12	推定値	93.8	95.8	104.0	111.5	116.3	119.2	111.7	106.9	99.6	94.0	102.5	103.3	確報値	95.5	98.0	105.2	110.0	118.1	119.9	112.4	106.8	98.7	93.5	104.5	103.4				
月	2021.1	2	3	4	5	6	7	8	9	10	11	12																															
推定値	93.8	95.8	104.0	111.5	116.3	119.2	111.7	106.9	99.6	94.0	102.5	103.3																															
確報値	95.5	98.0	105.2	110.0	118.1	119.9	112.4	106.8	98.7	93.5	104.5	103.4																															
<table border="1" style="width: 100%; border-collapse: collapse; font-size: x-small;"> <thead> <tr style="background-color: #ffff00;"> <th style="text-align: left;">月</th> <th style="text-align: center;">2022.1</th> <th style="text-align: center;">2</th> <th style="text-align: center;">3</th> <th style="text-align: center;">4</th> <th style="text-align: center;">5</th> <th style="text-align: center;">6</th> <th style="text-align: center;">7</th> <th style="text-align: center;">8</th> <th style="text-align: center;">9</th> <th style="text-align: center;">10</th> <th style="text-align: center;">11</th> <th style="text-align: center;">12</th> </tr> </thead> <tbody> <tr> <td style="text-align: left;">推定値</td> <td style="text-align: center;">106.0</td> <td style="text-align: center;">101.1</td> <td style="text-align: center;">100.2</td> <td style="text-align: center;">99.2</td> <td style="text-align: center;">107.7</td> <td style="text-align: center;">104.3</td> <td style="text-align: center;">103.3</td> <td style="text-align: center;">112.7</td> <td></td> <td></td> <td></td> <td></td> </tr> <tr> <td style="text-align: left;">確報値</td> <td style="text-align: center;">102.7</td> <td style="text-align: center;">102.5</td> <td style="text-align: center;">103.3</td> <td style="text-align: center;">101.8</td> <td style="text-align: center;">108.8</td> <td style="text-align: center;">106.3</td> <td style="text-align: center;">104.1</td> <td></td> <td></td> <td></td> <td></td> <td></td> </tr> </tbody> </table>	月	2022.1	2	3	4	5	6	7	8	9	10	11	12	推定値	106.0	101.1	100.2	99.2	107.7	104.3	103.3	112.7					確報値	102.7	102.5	103.3	101.8	108.8	106.3	104.1									
月	2022.1	2	3	4	5	6	7	8	9	10	11	12																															
推定値	106.0	101.1	100.2	99.2	107.7	104.3	103.3	112.7																																			
確報値	102.7	102.5	103.3	101.8	108.8	106.3	104.1																																				
		各社指数 = $\frac{\text{西暦xx年度各社出荷金額}}{\text{西暦xx年度出荷金額} \div n \text{社合計}} \times n$																																									
アンケート値 指数換算 I(I1,I2,,I17)	各社指数の和 (各業況レベル 毎の)											加重平均計算に使用。																															
12か月 移動平均 塗料 出荷数量	概数値推定を 加えた最新の 12か月移動平 均(B)	概数値推定結果を用いて12か月移動平均値をプロット。 ○ 概数値推定 ● 確報値 (数値は純出荷数量)										過去数年にわたる変化から現在の位置、方向性(上向、下向)の把握ができる。																															

業況観測アンケート（2022年度 第1四半期）調査結果
（前年同期比）

2022/7/21

集計企業数 33社

（アンケート値指数換算）

	出荷数量 動向			出荷金額 動向			製品在庫 (期末)			製品価格 動向		
	前期	当期	来期	前期	当期	来期	前期	当期	来期	前期	当期	来期
+50%超	0.0	0.0	0.0	0.0	0.0	0.0	0.0	0.4	0.0	0.0	0.0	0.0
+45%~+50%未満	0.0	0.0	0.0	0.0	0.0	0.0	0.4	0.0	0.4	0.0	0.0	0.0
+40%~+45%未満	0.0	0.0	0.0	0.0	0.0	0.0	0.0	0.2	0.0	0.0	0.0	0.0
+35%~+40%未満	0.0	0.0	0.0	0.0	0.0	0.0	0.0	0.0	0.0	0.0	0.0	0.0
+30%~+35%未満	0.0	0.0	0.0	0.6	0.0	0.0	0.0	0.0	0.2	0.0	0.0	0.0
+25%~+30%未満	0.7	0.0	0.0	0.0	0.0	0.0	0.2	0.0	0.0	0.4	0.6	0.6
+20%~+25%未満	0.0	0.0	0.0	1.2	0.0	0.0	0.0	0.0	0.0	0.6	0.0	0.0
+15%~+20%未満	0.0	0.0	0.0	0.0	0.6	0.6	0.0	2.5	0.0	0.0	0.0	0.1
+10%~+15%未満	0.0	0.0	0.0	0.0	2.0	8.2	0.0	0.2	2.5	0.1	8.2	7.7
+5%~+10%未満	3.1	2.9	1.4	3.7	15.8	8.5	5.7	0.2	0.5	11.5	8.6	7.8
+5%未満	12.5	6.3	6.9	20.2	1.0	2.3	20.2	18.2	0.5	7.8	3.9	5.5
± 0%	1.5	0.4	14.7	3.2	0.9	12.6	4.0	4.5	18.1	11.7	11.0	10.6
-5%未満	3.7	10.1	8.7	2.3	11.0	0.6	1.2	2.1	9.7	0.7	0.7	0.7
-5%~-10%未満	11.2	12.2	0.8	1.5	1.4	0.2	1.3	4.7	1.1	0.2	0.0	0.0
-10%~-15%未満	0.2	0.7	0.5	0.3	0.2	0.0	0.0	0.1	0.0	0.0	0.0	0.0
-15%~-20%未満	0.1	0.5	0.1	0.0	0.0	0.0	0.0	0.0	0.0	0.0	0.0	0.0
-20%超	0.0	0.0	0.0	0.0	0.0	0.0	0.0	0.0	0.0	0.0	0.0	0.0

出荷数量動向（トン）

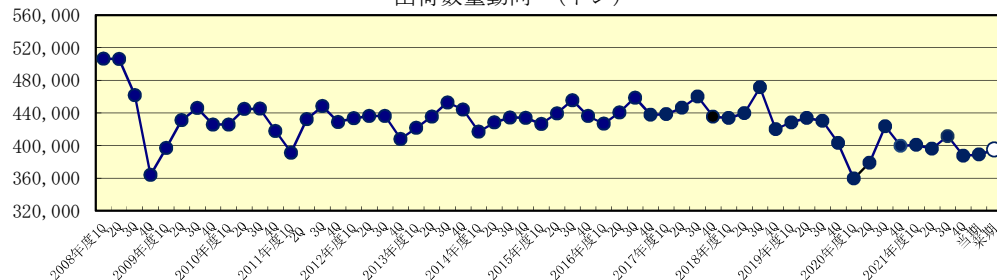

出荷金額動向（百万円）

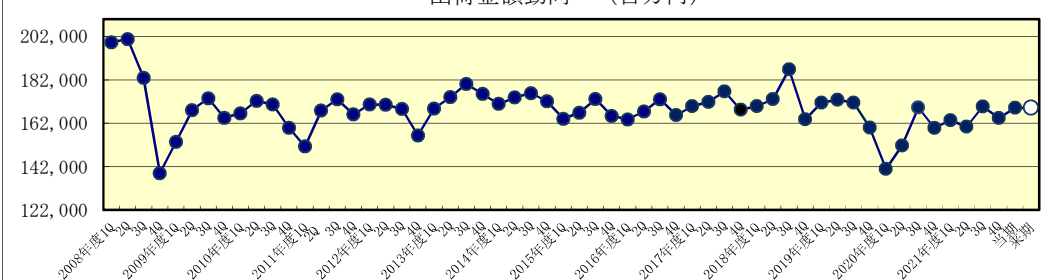

業種別動向観測アンケート（2022年度第1四半期）調査結果

2022/7/21

（前年同期金額比）

集計企業数 31社

当期(4~6月)実績

建築	建築資材	道路車両		船舶・構造物	機械・電気機械・金属	木工製品	家庭用	トラフィックペイント
		新車	補修					
6.4	10.8	-7.4	10.3	11.9	3.6	-3.2	-5.9	-0.2

メーカーのコメント例

建築・外装
 ・ロシアによるウクライナ侵攻や円安、原料高などの懸念事項はみられるものの、改修工事物件の回復や、値上げ効果も奏功し、売上増加につながっている。

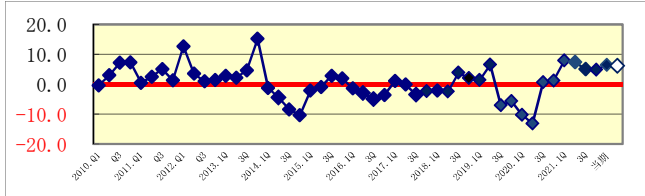

建築資材
 ・窯業建材用塗料などの郊外戸建て住宅需要増により、数量、金額とも全体的に増加。

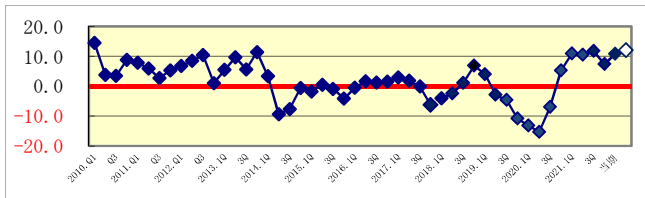

新車
 ・上海でのコロナ禍によるロックダウンや半導体等の部品供給の問題も顕著に影響し、自動車メーカーでの生産調整が長期化し、塗料受注の減少となっている

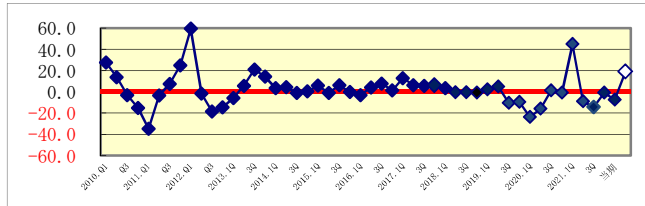

補修
 ・高付加価値製品販売増や、中古車市場の活況による好影響もあり、前年増となった。

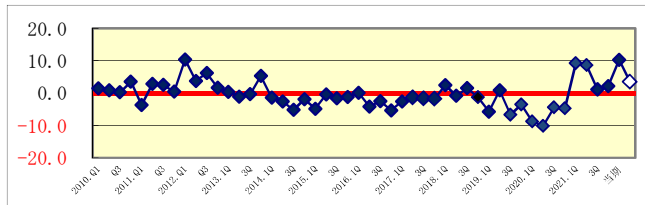

船舶・構造物
 ・船舶ではコロナ禍後の受注回復により新造船需要が増加・構造物は官需、プラント向けが順調に推移し対前年比増となった。

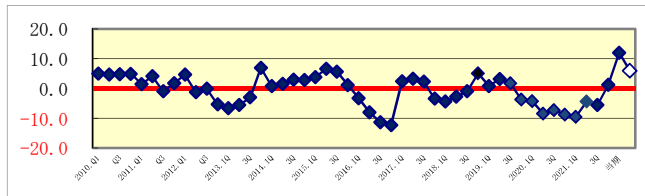

メーカーのコメント例

機械・電気機械・金属製品
 ・半導体等の部品供給不足や上海ロックダウンの問題はあったが、建機・農機・工作機械分野向け塗料が堅調に推移し、前年を若干上回った。

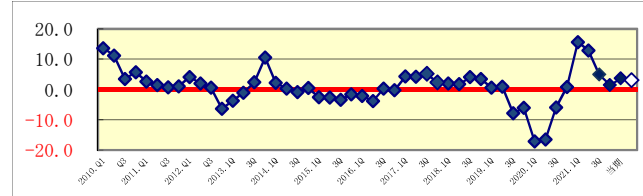

木工製品
 原料価格の高騰、ならびにウッドショックの影響により利益を圧迫している状況で、好調の兆しがあった輸出も円安により低調となり対前年比減となった。

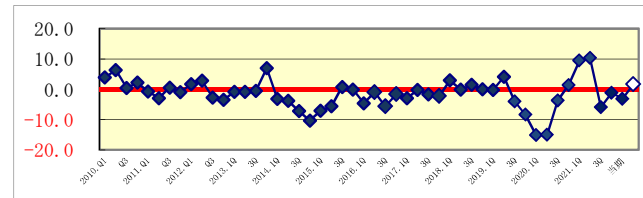

家庭用
 ・巣ごもり特需の反動による需要減が長期化し、厳しい状況が継続している。

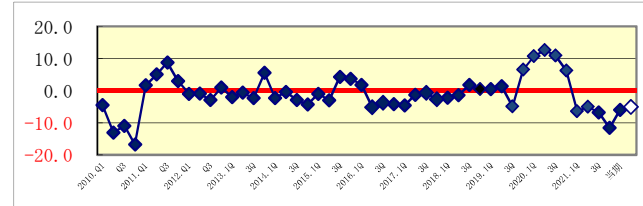

トラフィックペイント
 ・公共工事中心に受注はほぼ前年並みで推移しているが、民間需要は減少しており、状況は楽観できない。

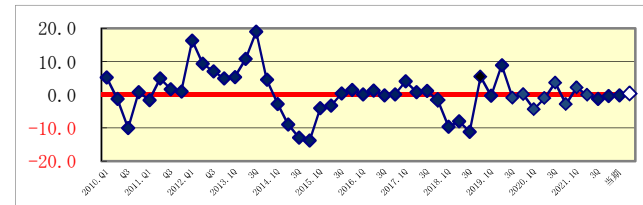

全体
 ・原料価格の高騰や円安、ウクライナ情勢や上海ロックダウン等国際情勢不安の影響により全体的には需要減となった。値上げの効果により金額的にはやや増加となったが、今後の見通しは不透明。

◆ 業種別動向観測アンケート（四半期）の回答の「前期」・「当期」データを月次の解析方法に従って計算した。
 ◇ 「来期予測」回答データを同様に計算した。

業種別動向観測アンケート（2022年度第1四半期）調査結果

2022/7/21

（前年同期比）

集計企業数 31社

（アンケート値）

集計企業数	建築・外装			建築資材			道路車両						船舶・構造物			機械・電気機械・金属製品			木工製品			家庭用			トラフィックペイント								
							新車			補修																							
	前期	当期	来期	前期	当期	来期	前期	当期	来期	前期	当期	来期	前期	当期	来期	前期	当期	来期	前期	当期	来期	前期	当期	来期	前期	当期	来期	前期	当期	来期			
+50%超	0	0	0	0	0	0	0	0	0	0	0	0	0	0	0	0	0	0	0	0	0	0	0	0	0	0	0	0	0	0	0	0	0
+45%～+50%未満	0	0	0	0	1	0	0	0	0	0	0	0	0	0	0	0	0	0	0	0	0	0	0	0	0	0	0	0	0	0	0	0	0
+40%～+45%未満	0	0	0	0	0	1	0	1	0	0	0	0	0	0	0	0	0	0	0	0	0	0	0	0	0	0	0	0	0	0	0	0	0
+35%～+40%未満	0	0	1	1	0	0	0	0	0	0	0	0	0	0	0	0	0	0	0	0	0	0	0	0	0	0	0	0	0	0	0	0	0
+30%～+35%未満	0	0	0	0	1	1	0	0	0	0	0	0	0	0	0	0	1	0	0	0	0	0	0	0	0	0	0	0	0	0	0	0	0
+25%～+30%未満	1	1	0	0	0	0	0	0	1	0	0	0	0	0	0	0	0	0	0	0	0	0	0	0	0	0	0	0	0	0	0	0	0
+20%～+25%未満	1	0	0	1	0	0	0	0	0	0	0	0	0	0	0	0	0	0	0	1	0	0	0	0	0	0	0	0	0	0	0	0	0
+15%～+20%未満	2	0	1	4	0	1	0	0	1	0	0	0	0	2	0	1	0	0	0	0	0	0	0	0	0	0	0	0	0	0	0	0	0
+10%～+15%未満	2	0	0	0	0	1	0	0	1	0	0	0	0	1	2	1	1	2	0	0	0	0	0	0	0	0	0	0	0	0	0	0	0
+5%～+10%未満	3	4	1	2	4	1	1	1	0	1	2	2	3	0	2	5	1	3	2	2	2	0	0	0	0	0	0	0	0	0	0	0	0
+5%未満	5	2	4	3	1	3	0	1	0	2	2	2	0	1	1	4	4	4	0	1	0	0	0	0	0	0	0	0	0	0	0	0	0
±0%	2	3	7	0	0	1	0	0	3	1	0	1	2	1	1	2	3	4	0	1	3	0	0	2	2	2	2	2	2	2	2	2	2
-5%未満	3	3	5	0	1	1	2	3	2	1	2	1	1	3	3	1	3	1	2	2	1	3	1	1	0	2	1	0	2	1	0	2	1
-5%～-10%未満	0	3	0	0	3	1	1	2	1	1	0	0	0	1	0	2	4	3	1	0	2	1	2	1	1	0	1	1	0	1	0	1	0
-10%～-15%未満	0	2	1	1	1	0	5	2	1	0	0	0	2	0	0	1	0	0	2	1	0	1	1	1	1	1	1	1	0	0	0	0	0
-15%～-20%未満	1	3	0	0	0	0	2	0	1	0	0	0	1	0	0	1	0	1	1	0	0	0	1	0	0	0	0	0	0	0	0	0	0
-20%超	1	0	0	0	0	0	0	1	0	0	0	0	0	0	0	0	1	0	0	0	0	0	0	0	0	0	0	0	0	0	0	0	0

2022年6月 月別塗料輸出入実績

2022/8/31

単位：数量＝トン 金額＝百万円

	輸 出				輸 入			
	数量	前年比	金額	前年比	数量	前年比	金額	前年比
2018年	139,213	98.2	218,148	105.0	64,952	93.8	32,701	107.5
2019年	133,835	96.1	209,883	96.2	66,112	101.8	33,499	102.4
2020年	132,347	98.9	215,006	102.4	61,326	92.8	30,457	90.9
2021年	145,929	110.3	240,656	111.9	67,210	109.6	37,425	122.9
2022年(1月～6月)	75,163	51.5	127,319	52.9	32,932	49.0	21,391	57.2
2018年度	137,313	96.0	215,188	101.2	65,741	97.2	33,623	110.6
2019年度	132,122	96.2	212,769	98.9	64,917	98.7	32,573	96.9
2020年度	138,373	104.7	220,114	103.5	61,829	95.2	30,938	95.0
2021年度	108,863	78.7	184,197	83.7	52,451	84.8	29,356	94.9
2022年度(4月～6月)	39,464	36.3	67,156	36.5	16,960	32.3	11,455	39.0
2021年6月	10,764	115.7	20,285	137.9	5,814	94.5	2,977	100.2
2021年7月	12,588	124.8	21,111	126.4	5,765	95.3	3,475	135.6
2021年8月	10,754	112.5	18,609	108.5	5,978	122.5	3,355	152.5
2021年9月	11,421	104.8	20,420	112.7	6,273	133.7	3,448	150.0
2021年10月	13,350	100.6	21,537	108.0	5,744	131.4	3,024	123.4
2021年11月	11,551	93.9	19,015	102.4	6,883	140.5	3,633	149.2
2021年12月	13,646	96.1	24,277	110.6	5,926	129.6	3,325	152.1
2022年1月	8,652	72.2	15,984	84.7	6,298	137.0	3,588	146.5
2022年2月	13,307	124.7	21,053	125.4	3,762	73.1	2,635	96.6
2022年3月	13,740	95.4	23,126	111.3	5,912	117.9	3,712	128.4
2022年4月	14,033	101.2	22,219	102.5	4,818	92.2	2,996	94.5
2022年5月	11,243	102.9	20,383	118.0	5,340	110.2	4,191	142.2
2022年6月	14,188	131.8	24,555	121.1	6,802	117.0	4,269	143.4

注：2017年～2020年暦年(1～12月)、2017年度～2020年度(4～12月)は確定値を使用。2021年1月～12月は確々報値を使用。

2022年1月～6月は確報値を使用。

確報値は速報値の公表後に訂正された数値であり、確々報値は確報値の公表後に訂正、確定値は確々報値の公表後に訂正された最終的な数値。

国別・月別塗料輸出入実績（数量）（2022年度）

単位：KG

2022/8/31

		4月	5月	6月	7月	8月	9月	10月	11月	12月	1月	2月	3月	4-3合計	
輸出	アジア州														
	大韓民国	2,187,818	1,602,278	1,544,530	0	0	0	0	0	0	0	0	0	5,334,626	
	中華人民共和国	4,263,651	3,745,907	6,103,815	0	0	0	0	0	0	0	0	0	14,113,373	
	台湾	2,192,616	1,139,573	1,354,455	0	0	0	0	0	0	0	0	0	4,686,644	
	香港	225,939	477,171	316,944	0	0	0	0	0	0	0	0	0	1,020,054	
	タイ	1,156,174	641,591	1,053,561	0	0	0	0	0	0	0	0	0	2,851,326	
	シンガポール	276,671	177,927	216,625	0	0	0	0	0	0	0	0	0	671,223	
	マレーシア	370,320	170,275	364,072	0	0	0	0	0	0	0	0	0	904,667	
	インドネシア	326,611	416,047	300,486	0	0	0	0	0	0	0	0	0	1,043,144	
	サウジアラビア	3,536	10,080	18,240	0	0	0	0	0	0	0	0	0	31,856	
	その他のアジア	1,255,520	1,498,374	1,365,418	0	0	0	0	0	0	0	0	0	4,119,312	
	アジア州 計	12,258,856	9,879,223	12,638,146	0	0	0	0	0	0	0	0	0	34,776,225	
	その他のヨーロッパ														
	ロシア	10,138	23,148	44,128	0	0	0	0	0	0	0	0	0	77,414	
	アメリカ	673,690	594,591	739,553	0	0	0	0	0	0	0	0	0	2,007,834	
	その他の北アメリカ	3,888	1,051	12,588	0	0	0	0	0	0	0	0	0	17,527	
	中南米州	559,749	369,189	275,132	0	0	0	0	0	0	0	0	0	1,204,070	
アフリカ州	185,019	98,536	150,214	0	0	0	0	0	0	0	0	0	433,769		
大洋州	7,137	6,475	19,351	0	0	0	0	0	0	0	0	0	32,963		
合計	14,033,407	11,242,549	14,188,475	0	0	0	0	0	0	0	0	0	39,464,431		
輸入	アジア	3,523,807	3,973,184	5,512,962	0	0	0	0	0	0	0	0	0	13,009,953	
	ドイツ	217,198	374,112	314,351	0	0	0	0	0	0	0	0	0	905,661	
	イギリス	28,745	30,566	50,116	0	0	0	0	0	0	0	0	0	109,427	
	オランダ	112,777	80,290	23,347	0	0	0	0	0	0	0	0	0	216,414	
	その他のヨーロッパ	392,307	350,099	288,321	0	0	0	0	0	0	0	0	0	1,030,727	
	アメリカ	452,974	473,291	505,835	0	0	0	0	0	0	0	0	0	1,432,100	
	その他	89,997	58,417	106,990	0	0	0	0	0	0	0	0	0	255,404	
	合計	4,817,805	5,339,959	6,801,922	0	0	0	0	0	0	0	0	0	16,959,686	

注：本「塗料」の中味には、シンナー・原材料が含まれている。

2022年1月～6月は確報値を使用。その他の各月における輸出入の数量、金額は確々報値を使用。

国別・月別塗料輸出入実績（金額）（2022年度）

単位：千円

		4月	5月	6月	7月	8月	9月	10月	11月	12月	1月	2月	3月	4-3合計
輸出	大韓民国	4,504,696	3,666,083	4,305,033	0	0	0	0	0	0	0	0	0	12,475,812
	中華人民共和国	6,738,457	7,039,079	8,872,371	0	0	0	0	0	0	0	0	0	22,649,907
	台湾	4,055,163	3,548,939	3,584,604	0	0	0	0	0	0	0	0	0	11,188,706
	香港	670,855	673,762	891,382	0	0	0	0	0	0	0	0	0	2,235,999
	タイ	1,314,729	889,366	1,350,270	0	0	0	0	0	0	0	0	0	3,554,365
	シンガポール	426,133	343,417	464,652	0	0	0	0	0	0	0	0	0	1,234,202
	マレーシア	278,419	168,426	272,850	0	0	0	0	0	0	0	0	0	719,695
	インドネシア	273,768	361,038	324,217	0	0	0	0	0	0	0	0	0	959,023
	サウジアラビア	6,507	14,050	25,618	0	0	0	0	0	0	0	0	0	46,175
	その他のアジア	1,210,354	1,146,857	1,167,772	0	0	0	0	0	0	0	0	0	3,524,983
	アジア州 計	19,479,081	17,851,017	21,258,769	0	0	0	0	0	0	0	0	0	58,588,867
	ロシア	7,457	17,724	34,890	0	0	0	0	0	0	0	0	0	60,071
	その他のヨーロッパ	743,530	677,193	946,105	0	0	0	0	0	0	0	0	0	2,366,828
	アメリカ	1,377,606	1,468,055	1,799,489	0	0	0	0	0	0	0	0	0	4,645,150
	その他の北アメリカ	10,674	2,760	33,931	0	0	0	0	0	0	0	0	0	47,365
	中南米州	457,720	275,445	342,398	0	0	0	0	0	0	0	0	0	1,075,563
	アフリカ州	133,758	73,528	102,134	0	0	0	0	0	0	0	0	0	309,420
	大洋州	8,689	17,179	37,089	0	0	0	0	0	0	0	0	0	62,957
	合計	22,218,515	20,382,901	24,554,805	0	0	0	0	0	0	0	0	0	67,156,221
輸入	アジア	1,053,862	1,519,574	1,806,976	0	0	0	0	0	0	0	0	0	4,380,412
	ドイツ	355,170	545,519	566,178	0	0	0	0	0	0	0	0	0	1,466,867
	イギリス	74,056	61,696	90,483	0	0	0	0	0	0	0	0	0	226,235
	オランダ	57,010	60,863	20,665	0	0	0	0	0	0	0	0	0	138,538
	その他のヨーロッパ	222,475	300,599	279,775	0	0	0	0	0	0	0	0	0	802,849
	アメリカ	954,405	1,299,153	1,018,040	0	0	0	0	0	0	0	0	0	3,271,598
	その他	278,848	403,588	486,427	0	0	0	0	0	0	0	0	0	1,168,863
	合計	2,995,826	4,190,992	4,268,544	0	0	0	0	0	0	0	0	0	11,455,362

注：1) 輸出金額はFOB(本船渡し。船に積み込むまでの一切の経費を含む)、輸入金額はCIF(保険料・運賃込み)による値段。

2) 本「塗料」の中味には、シンナー・原材料が含まれている。

2022年1月～6月は確報値を使用。その他の各月における輸出入の数量、金額は確々報値を使用。

品目別・月別塗料輸出入実績（数量）（2022年度）

輸 出

2022/8/31

単位：KG

HS番号	4月	5月	6月	7月	8月	9月	10月	11月	12月	1月	2月	3月	4-3合計
3208.10-000	264,668	187,628	318,792	0	0	0	0	0	0	0	0	0	771,088
-	0	0	0	0	0	0	0	0	0	0	0	0	0
3208.20-000	7,236,224	5,466,884	7,113,395	0	0	0	0	0	0	0	0	0	19,816,503
-	0	0	0	0	0	0	0	0	0	0	0	0	0
3208.90-100	34,546	33,654	15,823	0	0	0	0	0	0	0	0	0	84,023
-	0	0	0	0	0	0	0	0	0	0	0	0	0
3208.90-900	3,237,021	3,158,364	3,688,763	0	0	0	0	0	0	0	0	0	10,084,148
3209.10-000	686,726	573,953	753,920	0	0	0	0	0	0	0	0	0	2,014,599
3209.90-000	1,360,266	899,753	884,914	0	0	0	0	0	0	0	0	0	3,144,933
3210.00-000	180,962	162,609	173,647	0	0	0	0	0	0	0	0	0	517,218
3211.00-000	19,323	6,110	18,285	0	0	0	0	0	0	0	0	0	43,718
3814.90-000	210,464	150,768	206,810	0	0	0	0	0	0	0	0	0	568,042
3814.00-000	803,207	602,826	1,014,126	0	0	0	0	0	0	0	0	0	2,420,159
合計	14,033,407	11,242,549	14,188,475	0	0	0	0	0	0	0	0	0	39,464,431

* 2020年1月の品目表改正にともない3208.10-300と900は3208.10-000に統合、3208.20-300と900は3208.20-000に統合、3208.90-300は3208.90-900に含まれることになった。

輸 入

単位：KG

HS番号	4月	5月	6月	7月	8月	9月	10月	11月	12月	1月	2月	3月	4-3合計
3208.10-000	146,250	192,102	266,740	0	0	0	0	0	0	0	0	0	605,092
3208.20-000	558,349	648,805	540,518	0	0	0	0	0	0	0	0	0	1,747,672
3208.90-020	436,112	428,361	468,149	0	0	0	0	0	0	0	0	0	1,332,622
3208.90-090	267,671	305,806	295,303	0	0	0	0	0	0	0	0	0	868,780
3209.10-000	215,389	250,013	207,042	0	0	0	0	0	0	0	0	0	672,444
3209.90-000	40,641	56,352	81,510	0	0	0	0	0	0	0	0	0	178,503
3210.00-010	1,176	4,991	5,932	0	0	0	0	0	0	0	0	0	12,099
3210.00-020	78,966	105,149	157,616	0	0	0	0	0	0	0	0	0	341,731
3211.00-000	13	16,665	12	0	0	0	0	0	0	0	0	0	16,690
3214.90-000	1,689,803	1,114,890	1,056,133	0	0	0	0	0	0	0	0	0	3,860,826
3814.00-000	1,383,435	2,216,825	3,722,967	0	0	0	0	0	0	0	0	0	7,323,227
合計	4,817,805	5,339,959	6,801,922	0	0	0	0	0	0	0	0	0	16,959,686

注：本「塗料」の中味には、シンナー・原材料が含まれている。

2022年1月～6月は確報値を使用。その他の各月における輸出入の数量、金額は確々報値を使用。

品目別・月別塗料輸出入実績（金額）（2022年度）

輸出

2022/8/31

単位：千円

HS番号	4月	5月	6月	7月	8月	9月	10月	11月	12月	1月	2月	3月	4-3合計
3208.10-300	228,902	162,482	298,599	0	0	0	0	0	0	0	0	0	689,983
-	0	0	0	0	0	0	0	0	0	0	0	0	0
3208.20-000	6,839,396	5,847,512	8,301,573	0	0	0	0	0	0	0	0	0	20,988,481
-	0	0	0	0	0	0	0	0	0	0	0	0	0
3208.90-100	53,871	30,893	17,374	0	0	0	0	0	0	0	0	0	102,138
-	0	0	0	0	0	0	0	0	0	0	0	0	0
3208.90-900	11,772,964	11,700,202	12,565,758	0	0	0	0	0	0	0	0	0	36,038,924
3209.10-000	647,706	487,073	744,706	0	0	0	0	0	0	0	0	0	1,879,485
3209.90-000	1,464,963	990,841	1,055,922	0	0	0	0	0	0	0	0	0	3,511,726
3210.00-000	313,103	367,978	512,831	0	0	0	0	0	0	0	0	0	1,193,912
3211.00-000	17,226	7,490	10,893	0	0	0	0	0	0	0	0	0	35,609
3214.90-000	150,237	89,597	156,374	0	0	0	0	0	0	0	0	0	396,208
3814.00-000	730,147	698,833	890,775	0	0	0	0	0	0	0	0	0	2,319,755
合計	22,218,515	20,382,901	24,554,805	0	0	0	0	0	0	0	0	0	67,156,221

* 2020年1月の品目表改正にともない3208.10-300と900は3208.10-000に統合、3208.20-300と900は3208.20-000に統合、3208.90-300は3208.90-900に含まれることになった。

輸入

単位：千円

HS番号	4月	5月	6月	7月	8月	9月	10月	11月	12月	1月	2月	3月	4-3合計
3208.10-000	139,716	197,508	156,468	0	0	0	0	0	0	0	0	0	493,692
3208.20-000	412,154	865,951	517,740	0	0	0	0	0	0	0	0	0	1,795,845
3208.90-020	1,038,869	1,212,973	1,311,302	0	0	0	0	0	0	0	0	0	3,563,144
3208.90-090	358,697	465,969	375,438	0	0	0	0	0	0	0	0	0	1,200,104
3209.10-000	132,127	208,676	184,352	0	0	0	0	0	0	0	0	0	525,155
3209.90-000	109,190	108,608	168,745	0	0	0	0	0	0	0	0	0	386,543
3210.00-010	324	2,277	1,878	0	0	0	0	0	0	0	0	0	4,479
3210.00-020	123,994	154,342	268,301	0	0	0	0	0	0	0	0	0	546,637
3211.00-000	257	12,167	240	0	0	0	0	0	0	0	0	0	12,664
3214.90-000	248,733	254,318	196,744	0	0	0	0	0	0	0	0	0	699,795
3814.00-000	431,765	708,203	1,087,336	0	0	0	0	0	0	0	0	0	2,227,304
合計	2,995,826	4,190,992	4,268,544	0	0	0	0	0	0	0	0	0	11,455,362

注：1) 輸出金額はFOB(本船渡し。船に積み込むまでの一切の経費を含む)、輸入金額はCIF(保険料・運賃込み)による値段。

2) 本「塗料」の中味には、シンナー・原材料が含まれている。

2022年1月～6月は確報値を使用。その他の各月における輸出入の数量、金額は確々報値を使用。

2022/3/17

2021年度 需要実績見込

(一社)日本塗料工業会 事務局作成

2021年度は、主要メーカーへの需要動向アンケートの結果及び2021年12月までの経産省統計値から、塗料需要の実績見込を前年度比101.6%（1,174千トン）と見込む。

前年度実績値（2020年）はVOC排出実態調査から得られた推計値1,155千トンを使用。

需要産業区分	予測数量 (千トン)	前年度比	前年度比算出根拠（メーカーコメント参照）	
建 物	320	106.3%	原料価格の高騰や職人不足の影響も受けたが、改修需要ならびに新設需要も回復傾向にある。	
建築資材	66	106.3%	住宅需要増により建材関連向けが堅調に推移し、回復傾向にある。	
構造物	70	101.1%	プラント等の民間需要は低調であったが公共工事が下支えし、ほぼ前年度並みの予想。	
船 舶	88	85.7%	新造船需要が低迷した。修繕船需要についても入渠遅れ等が発生しており、厳しい状況となった。	
道路車両	新車	185	100.7%	第1四半期は回復傾向にあったが、第2四半期以降電子部品材料の供給不足から自動車メーカーの生産調整等により需要が低迷し、回復は鈍化。ほぼ現状維持となる見込み。
	補修	31	101.8%	新車販売の低迷等によりボディショップへの在庫数減が懸念されたが、コロナ禍からの回復による自動車利用の機会も増え、現状維持の見込み。
電気機械	27	100.2%	第1四半期は家電、電子機器等が好調に推移したが、第2四半期以降、半導体不足の影響が顕在化した。設備投資見送りも発生しており、ほぼ横ばいとなる見込み。	
機 械	49	110.7%	建機・農機・工作機械は旺盛な輸出需要により堅調に推移し、前年を大きく上回り、コロナ禍前の水準に近づく見込み。	
金属製品	98	106.5%	鋼製建具や物置・給湯器等の需要増により前年を上回り、コロナ禍前の水準に近づく見込み。	
木工製品	13	104.6%	家具向け塗料が好調に推移し、昨年より数量増となった。	
家庭用	27	92.9%	昨年度巣ごもり需要で好調であった家庭塗料は、その反動で前年度比減少となる見込みである。	
輸 出	56	100.3%	コンテナ不足による納期遅延など物流の混乱が継続しているが、ほぼ現状維持を見込む。	
路面標示	65	99.9%	公共工事はコロナ禍の影響を大きく受けず、ほぼ前年並みの予想。	
その他	78	97.8%	原料価格高騰の影響もあり、全般的には若干の前年割れとなる見込み。	
合 計	1,174	101.6%	工業用・住宅関連の回復は顕著にみられ、全体的には前年から増加傾向であったが、オミクロン株の影響や半導体等の部品不足が足かせとなり途中で需要回復の勢いは鈍化し、ほぼ現状維持となった。	

2020年度出荷数量推計値1,155千トンは「2021年塗料製造業実態調査」表5-4-1の塗料出荷数量と、希釈シンナー量（「2020年度塗料からのVOC排出実態推計まとめ」のシンナー希釈率により算出）との和により求めた。

2022/3/17

2022年度 需要予測

(一社)日本塗料工業会 事務局作成

2022年度は、公表されている政府、民間の経済見通し及び主要需要産業の2022年度の景気動向予測、並びに主要メーカーへのアンケート結果から前年度比104.5%（1,226千トン）と予測した。

2021年度需要実績見込の予測数量を1,174千トン（前年度比101.6%）として計算。

需要産業区分	予測数量 (千トン)	前年度比	前年度比算出根拠（メーカーコメント参照）	
建 物	331	103.3%	首都圏の再開発案件増や住宅改修物件の堅調な推移も期待され、コロナ禍前の状況に回復すると予想される。	
建築資材	69	104.3%	新築住宅着工件数は微増傾向が予想され、市況も徐々にではあるがコロナ禍前の状況に近づくと期待。	
構造物	72	102.0%	社会インフラの改修事業に伴う需要増加が見込まれるため、緩やかな回復が期待される。	
船 舶	93	105.0%	新造船需要は厳しい状況が続くと予想されるが、修繕船需要の回復に期待する。全体的には昨年度の落ち込みからの回復が見込まれるが、コロナ禍前のレベルには至らない予想。	
道路車両	新車	211	114.2%	半導体不足が緩和され、新車生産台数回復による需要が増加していくと予想。
	補修	31	100.9%	従前からの安全装置の普及による在庫車数の減少は継続するが、ほぼ横ばいを予想。
電気機械	29	106.1%	産業の回復による需要増が見込まれる。但し、コロナ禍前のレベルには至らない予想。	
機 械	50	101.4%	建機・農機・工作機械を中心に堅調に推移すると予想され、ほぼ現状維持見込み。	
金属製品	101	102.8%	金属部材用の需要は好調が継続すると見込まれ、概ねコロナ前のレベルに回復すると予想。	
木工製品	14	107.0%	木工関連は昨年度からの好調を維持し、コロナ禍前のレベルへと回復していくと予想。	
家庭用	28	101.0%	巣ごもり需要が定着してコロナ禍前を上回る状況は継続するが、ほぼ前年並みを予想。	
輸 出	56	100.9%	部品供給遅滞の影響や原材料の価格上昇など不安材料はあるが、ほぼ前年並みを予想。	
路面標示	65	99.4%	次年度公共工事の予算は増額が見込まれるが、路面工事はほぼ現状維持を予想。	
その他	79	100.6%	ほぼ前年並みを予想。	
合 計	1,226	104.5%	原料価格の高騰、半導体その他の部品供給問題等の不安要素も多く予想は困難であるが、コロナ禍からの反動や需要家の消費マインドの回復により増加基調となると期待。	