

令和2年度 栃木地方最低賃金審議会  
第2回 栃木県塗料製造業最低賃金専門部会

資料目録

1	令和2年賃金改定状況調査結果	1
2	栃木県鉱工業指数（令和2年7月）〔栃木県統計課〕	11
3	毎月勤労統計調査地方調査結果「栃木県の賃金、労働時間及び雇用の動き」 （令和2年7月）〔栃木県統計課〕	29
4	最近の雇用失業状況・職業紹介状況 （令和2年8月分）〔栃木労働局職業安定課〕	49
5	一般社団法人日本塗料工業会 統計・業況 ・2020年7月 塗料生産・販売（出荷）・在庫数量及び平均単価表 ・2020年8月 業況観測アンケート調査結果 ・業況観測アンケート（2020年度第1四半期）調査結果 ・2020年7月 月別塗料輸出入実績 ・2019年度 需要実績見込 ・2020年度 需要予測	51
6	令和2年度最低賃金に関する基礎調査結果 ・賃金分布表 ・特性値	69
7	令和2年度 試算表（引上げ率、影響率、対地賃比）	71
8	用語の解説（分位数、未満率、影響率、加重平均）	73
9	令和2年度地域別最低賃金改定状況（全国）	75
10	令和2年度における塗料製造業最低賃金審議結審状況（全国）	77

## 令和2年賃金改定状況調査結果

## &lt;調査の概要&gt;

1. 調査の地域 全国
2. 調査産業 日本標準産業分類（平成25年10月改定）に基づく次の産業
  - (ア) 製造業
  - (イ) 卸売業，小売業
  - (ウ) 学術研究，専門・技術サービス業
  - (エ) 宿泊業，飲食サービス業
  - (オ) 生活関連サービス業，娯楽業
  - (カ) 医療，福祉
  - (キ) サービス業（他に分類されないもの）

## 3. 調査事業所

- (1) 数 15,641 事業所
- (2) 選定の方法

事業所母集団データベース（平成30年次フレーム）を母集団とし、都道府県別、産業別、事業所規模別（※）に層化無作為抽出により選定。ランク別、調査産業計において1人1時間あたり賃金額の標準誤差率が1.5%となるよう標本数を決定。ランク内の都道府県別、産業別、事業所規模別の配分は母集団事業所数の構成比率で配分。

※ 産業は上記2に掲げる7つの産業で、事業所規模は1～9人と10～29人で区分。

	調査事業所数	集計事業所数	回収率
A ランク	4,982	1,376	27.6%
B ランク	3,306	1,068	32.3%
C ランク	4,191	1,318	31.4%
D ランク	3,162	1,034	32.7%
合計	15,641	4,796	30.7%

## 4. 集計労働者 30,527 人

## 5. 調査事項〔基準となる期日又は期間〕

## (1) 事業所に関する事項

- イ 主要な生産品の名称又は事業の内容〔令和2年6月1日現在〕
- ロ 事業所の労働者数〔令和2年6月1日現在〕
- ハ 事業所の月間所定労働日数、通常労働日の1日の所定労働時間数〔令和2年6月分〕
- ニ 事業所の年間所定労働日数〔平成30年度分、令和元年度分〕
- ホ 賃金改定状況〔令和2年1月～6月〕

## (2) 労働者に関する事項

- イ 性、就業形態、年齢、勤続年数〔令和2年6月1日現在〕
- ロ 賃金形態〔令和2年6月分〕
- ハ 基本給額、諸手当〔令和元年6月分、令和2年6月分（見込額）〕
- ニ 月間所定労働日数、1日の所定労働時間数〔令和元年6月分、令和2年6月分〕

6. 利用上の注意

- (1) 集計結果は、抽出による標本誤差を含んでいる。
- (2) 集計表中の空欄は、該当する数値がないことを示す。
- (3) 集計表中の産業の掲載順序は、日本標準産業分類（平成 25 年 10 月改定）における産業大分類のアルファベット順に基づいている。
- (4) 令和元年調査では「学術研究，専門・技術サービス業」「生活関連サービス業，娯楽業」及び「サービス業（他に分類されないもの）」をあわせて集計し、「その他のサービス業」として集計表に表章していた。令和 2 年調査の第 1～4 表及び参考 2 における当該 3 産業の令和元年の数値（括弧内の数値）については「その他のサービス業」の数値を参考値として掲載している。

(参考) 令和 2 年調査における標本設計の見直しについて

産業別・事業所規模別の調査対象事業所数を母集団事業所数に比例した配分とするよう変更。

	令和元年調査	令和 2 年調査
産業	<p>○調査対象事業所数の配分</p> <p>E－製造業            : I－卸売業，小売業            : M－宿泊業，飲食サービス業            : P－医療，福祉            : その他のサービス業（※）            = 6 : 3 : 1 : 1 : 2</p> <p>（※）その他のサービス業とは、            L－学術研究，専門・技術サービス業            N－生活関連サービス業，娯楽業            R－サービス業（他に分類されないもの）            の 3 産業を合わせたもの。</p>	<p>○調査対象事業所数の配分</p> <p>日本標準産業分類の産業大分類に基づき、            E－製造業            I－卸売業，小売業            M－宿泊業，飲食サービス業            F－医療，福祉            L－学術研究，専門・技術サービス業            N－生活関連サービス業，娯楽業            R－サービス業（他に分類されないもの）            の 7 産業を選定区分とし、産業別の比率は母集団と同じとする。</p>
事業所規模	<p>○調査対象事業所数の配分</p> <p>事業所規模 1～9 人 : 10～29 人 =            E－製造業 2 : 1            I－卸売業，小売業 3 : 1            M－宿泊業，飲食サービス業 3 : 1            P－医療，福祉 3 : 1            その他のサービス業 3 : 1</p>	<p>○調査対象事業所数の配分</p> <p>すべての産業において、事業所規模別の比率は母集団と同じとする。</p>
地域	<p>○調査対象範囲</p> <p>各都道府県の県庁所在都市に加え、製造業のみ、地方小都市も対象とする。</p>	<p>○調査対象範囲</p> <p>すべての産業について、各都道府県内の全域を対象とする。</p>

第1表 賃金改定実施状況別事業所割合

ランク	産業計										卸売業、小売業				学術研究、専門・技術サービス業					
	産業計					製造業					卸売業、小売業				学術研究、専門・技術サービス業					
	計	1～6月に賃金引上げを実施した事業所	1～6月に賃金引下げを実施した事業所	賃金改定を実施しない事業所	7月以降に賃金改定を実施する予定の事業所	計	1～6月に賃金引上げを実施した事業所	1～6月に賃金引下げを実施した事業所	賃金改定を実施しない事業所	7月以降に賃金改定を実施する予定の事業所	計	1～6月に賃金引上げを実施した事業所	1～6月に賃金引下げを実施した事業所	賃金改定を実施しない事業所	7月以降に賃金改定を実施する予定の事業所	計	1～6月に賃金引上げを実施した事業所	1～6月に賃金引下げを実施した事業所	賃金改定を実施しない事業所	7月以降に賃金改定を実施する予定の事業所
A	100.0	39.2	1.5	43.0	16.2	100.0	26.3	2.7	58.7	12.4	100.0	47.7	1.7	32.1	18.4	100.0	43.8	1.7	46.6	7.9
B	100.0	41.0	1.5	41.0	16.5	100.0	31.0	3.4	53.2	12.3	100.0	46.2	0.9	36.1	16.7	100.0	51.9	2.2	39.7	6.2
C	100.0	43.4	1.4	42.1	13.1	100.0	38.1	0.6	50.9	10.4	100.0	47.7	1.4	33.2	17.7	100.0	42.9	1.6	51.6	3.9
D	100.0	43.4	1.8	41.5	13.3	100.0	45.2	0.0	38.8	16.0	100.0	52.0	2.1	28.3	17.6	100.0	52.1	0.0	39.7	8.2
計	100.0	41.2	1.5	42.1	15.1	100.0	32.3	2.1	53.3	12.4	100.0	48.1	1.5	32.6	17.7	100.0	46.2	1.6	45.5	6.8
R1年	100.0	53.6	1.1	31.5	13.8	100.0	45.8	1.1	41.2	12.0	100.0	56.0	1.5	28.3	14.3	(100.0)	(53.2)	(1.0)	(35.5)	(10.3)

ランク	産業界										生活関連サービス業、娯楽業				医療、福祉				サービス業（他に分類されないもの）			
	宿泊業、飲食サービス業					生活関連サービス業、娯楽業					医療、福祉				サービス業（他に分類されないもの）							
	計	1～6月に賃金引上げを実施した事業所	1～6月に賃金引下げを実施した事業所	賃金改定を実施しない事業所	7月以降に賃金改定を実施する予定の事業所	計	1～6月に賃金引上げを実施した事業所	1～6月に賃金引下げを実施した事業所	賃金改定を実施しない事業所	7月以降に賃金改定を実施する予定の事業所	計	1～6月に賃金引上げを実施した事業所	1～6月に賃金引下げを実施した事業所	賃金改定を実施しない事業所	7月以降に賃金改定を実施する予定の事業所	計	1～6月に賃金引上げを実施した事業所	1～6月に賃金引下げを実施した事業所	賃金改定を実施しない事業所	7月以降に賃金改定を実施する予定の事業所		
A	100.0	27.7	0.0	55.3	17.0	100.0	31.7	1.4	42.0	24.8	100.0	52.6	1.4	30.3	15.7	100.0	39.7	1.7	44.5	14.2		
B	100.0	32.0	1.2	47.3	19.5	100.0	21.9	1.4	42.3	34.4	100.0	56.3	1.1	30.7	11.9	100.0	48.2	1.2	36.4	14.2		
C	100.0	33.8	1.2	52.9	12.1	100.0	34.6	0.0	54.4	10.9	100.0	61.2	3.0	22.2	13.6	100.0	39.7	1.5	47.3	11.5		
D	100.0	17.7	3.5	70.6	8.3	100.0	34.1	0.0	52.4	13.4	100.0	61.5	2.5	25.5	10.5	100.0	39.8	1.7	46.7	11.8		
計	100.0	28.3	1.1	55.6	14.9	100.0	30.7	0.9	46.4	22.0	100.0	56.7	1.8	27.8	13.7	100.0	41.6	1.5	43.7	13.1		
R1年	100.0	50.4	1.3	27.6	20.7	(100.0)	(53.2)	(1.0)	(35.5)	(10.3)	100.0	62.3	0.0	24.6	13.2	(100.0)	(53.2)	(1.0)	(35.5)	(10.3)		

(注) 令和元年調査では「学術研究、専門・技術サービス業、卸売業、小売業、娯楽業」及び「生活関連サービス業、飲食サービス業」については「その他のサービス業」の数値を参考値として掲載している。  
 そのため、当該3産業の令和元年の数値（括弧内の数値）については「その他のサービス業」の数値を参考値として掲載している。

第2表 事業所の平均貸金改定率

ランク	賃金引上げ実施事業所										賃金引下げ実施事業所										賃金改定実施事業所及び凍結事業所の合計									
	産業計		製造業	卸売業 小売業	学術研 究・技 術サービ ス業	宿泊業、 飲食サー ビス業	生活関連 サービ ス業、 娯楽業	医療、 福祉	サービス 業(他に 分類され ないもの)	産業計	製造業	卸売業 小売業	学術研 究・技 術サービ ス業	宿泊業、 飲食サー ビス業	生活関連 サービ ス業、 娯楽業	医療、 福祉	サービス 業(他に 分類され ないもの)	産業計	製造業	卸売業 小売業	学術研 究・技 術サービ ス業	宿泊業、 飲食サー ビス業	生活関連 サービ ス業、 娯楽業	医療、 福祉	サービス 業(他に 分類され ないもの)					
A	3.0	3.3	2.7	3.5	3.7	3.4	2.6	2.5	-15.1	-20.5	-8.2	-13.6	-20.0	-28.2	-2.2	0.9	0.3	1.2	1.3	1.0	0.8	1.0	0.8	1.0	0.9					
B	2.5	2.2	2.2	4.1	2.4	3.0	2.1	3.3	-18.2	-16.1	-26.7	-19.9	-5.0	-1.2	-33.0	0.8	0.1	0.8	1.7	0.5	0.6	1.2	1.2	1.2	1.2					
C	2.7	2.3	2.3	3.2	4.5	3.1	2.2	3.1	-6.4	-0.8	-10.2	-2.8	-4.6	-7.0	-1.8	1.1	0.9	0.9	1.3	1.5	1.1	1.2	1.2	1.2	1.2					
D	2.8	4.3	2.6	4.0	1.4	1.7	2.6	3.4	-9.4	-7.9	-15.3	-15.3	-15.3	-4.6	-2.1	1.0	1.9	1.2	2.1	-0.3	0.6	1.5	1.5	1.3	1.3					
計	2.8	3.0	2.5	3.7	3.4	3.0	2.4	3.0	-12.9	-17.4	-10.9	-13.0	-14.1	-12.2	-7.5	1.0	0.6	1.0	1.5	0.8	0.8	0.8	1.1	1.1	1.1					
R 1 年	2.5	2.5	2.4	(2.6)	3.2	(2.6)	1.9	(2.6)	-2.2	-5.3	-3.0	(-1.1)	-0.1	(-1.1)	0.0	1.2	1.0	1.2	(1.3)	1.4	(1.3)	(1.3)	1.1	(1.3)	(1.3)					

(注) 1 令和元年調査では「学術研究、専門・技術サービスマ業、娯楽業」及び「サービス業(他に分類されないもの)」を合わせて集計し、「その他のサービス業」として集計表に表準していた。  
 2 空欄は該当する数値がないことを示す。

第3表 事業所の賃金引上げ率の分布の特性値

ランク	産業界				製造業				卸売業、小売業				学術研究、専門・技術サービス業			
	第1. 四分位数 (Q1)	中位数 (Q2)	第3. 四分位数 (Q3)	分散係数	第1. 四分位数 (Q1)	中位数 (Q2)	第3. 四分位数 (Q3)	分散係数	第1. 四分位数 (Q1)	中位数 (Q2)	第3. 四分位数 (Q3)	分散係数	第1. 四分位数 (Q1)	中位数 (Q2)	第3. 四分位数 (Q3)	分散係数
A	1.0 %	2.0 %	3.0 %	0.50	1.0 %	1.8 %	3.0 %	0.56	1.0 %	1.8 %	2.8 %	0.50	1.2 %	2.5 %	3.5 %	0.46
B	1.0	1.8	3.0	0.56	0.9	1.5	2.5	0.53	1.0	1.6	2.3	0.41	1.0	2.7	5.0	0.74
C	1.0	2.0	3.0	0.50	1.0	2.0	3.0	0.50	1.0	1.7	2.4	0.41	1.2	2.1	3.0	0.43
D	1.0	2.0	3.1	0.53	1.0	2.7	5.0	0.74	1.2	2.0	2.9	0.43	1.0	1.9	5.0	1.05
計	1.0	2.0	3.0	0.50	1.0	1.8	3.0	0.56	1.0	1.8	2.6	0.44	1.2	2.5	3.9	0.54
R 1 1 年	1.1	2.0	3.6	0.63	1.1	2.1	3.9	0.67	1.3	2.0	3.3	0.50	(1.3)	(2.3)	(3.9)	(0.57)

ランク	宿泊業、飲食サービス業				生活関連サービス業、娯楽業				医療、福祉				サービス業（他に分類されないもの）			
	第1. 四分位数 (Q1)	中位数 (Q2)	第3. 四分位数 (Q3)	分散係数	第1. 四分位数 (Q1)	中位数 (Q2)	第3. 四分位数 (Q3)	分散係数	第1. 四分位数 (Q1)	中位数 (Q2)	第3. 四分位数 (Q3)	分散係数	第1. 四分位数 (Q1)	中位数 (Q2)	第3. 四分位数 (Q3)	分散係数
A	1.9 %	2.0 %	4.3 %	0.60	1.3	2.3	4.7	0.74	1.0 %	1.7 %	2.9 %	0.56	1.0 %	1.8 %	2.8 %	0.50
B	1.0	2.0	3.2	0.55	1.6	3.1	4.1	0.40	1.0	1.4	2.3	0.46	1.0	1.9	4.8	1.00
C	1.0	2.0	4.4	0.85	1.0	3.0	5.9	0.82	1.0	1.9	2.8	0.47	1.0	2.0	3.4	0.60
D	0.9	1.0	2.0	0.55	0.7	1.1	2.8	0.95	1.0	1.6	2.5	0.47	1.3	2.7	3.7	0.44
計	1.0	2.0	3.6	0.65	1.0	2.3	4.1	0.67	1.0	1.7	2.7	0.50	1.0	2.0	3.3	0.58
R 1 1 年	1.0	3.0	4.6	0.60	(1.3)	(2.3)	(3.9)	(0.57)	0.9	1.5	2.5	0.53	(1.3)	(2.3)	(3.9)	(0.57)

(注) 1 特性値は、賃金引上げ実施事業所についてみたものである。

2 分散係数 =  $\frac{\text{中位数 (Q2)} - \text{第1.四分位数 (Q1)}}{\text{第3.四分位数 (Q3)} - \text{第1.四分位数 (Q1)}} \times 1/2$

3 令和元年調査では「学術研究、専門・技術サービス業、娯楽業」及び「サービス業（他に分類されないもの）」を合わせて集計し、「その他のサービス業」として集計表に表章していた。そのため、当該産業の令和元年の数値（括弧内の数値）については「その他のサービス業」の数値を参考値として掲載している。

第4表① 一般労働者及びパートタイム労働者の賃金上昇率(男女別内訳)

性 ランク	産業計						製造業						卸売業、小売業						学術研究、専門・技術サービス業						宿泊業、飲食サービス業						生活関連サービス業、娯楽業						医療、福祉						サービス業(他に分類されないもの)					
	1時間当たり賃金額		賃金上昇率		1時間当たり賃金額		賃金上昇率		1時間当たり賃金額		賃金上昇率		1時間当たり賃金額		賃金上昇率		1時間当たり賃金額		賃金上昇率		1時間当たり賃金額		賃金上昇率		1時間当たり賃金額		賃金上昇率		1時間当たり賃金額		賃金上昇率		1時間当たり賃金額		賃金上昇率													
	R1年 6月	R2年 6月	R1年 6月	R2年 6月	R1年 6月	R2年 6月	R1年 6月	R2年 6月	R1年 6月	R2年 6月	R1年 6月	R2年 6月	R1年 6月	R2年 6月	R1年 6月	R2年 6月	R1年 6月	R2年 6月	R1年 6月	R2年 6月	R1年 6月	R2年 6月	R1年 6月	R2年 6月	R1年 6月	R2年 6月	R1年 6月	R2年 6月	R1年 6月	R2年 6月	R1年 6月	R2年 6月	R1年 6月	R2年 6月														
男	1,589	1,611	1.4	1.3	1,470	1,489	1.3	0.9	1,626	1,644	1.1	0.9	1,898	1,918	1.1	(0.2)	1,244	1,276	2.6	1.2	1,365	1,391	1.9	(0.2)	1,486	1,506	1.3	3.3	1,712	1,728	0.9	(0.2)																
女	1,458	1,464	0.4	0.8	1,401	1,401	0.0	0.5	1,486	1,488	0.1	0.7	1,792	1,786	-0.3	(0.9)	1,107	1,129	2.1	1.8	1,110	1,123	1.2	(0.9)	1,363	1,383	1.5	0.6	1,603	1,623	1.2	(0.9)																
計	1,359	1,380	1.5	1.1	1,341	1,351	0.7	0.9	1,389	1,408	1.4	1.0	1,656	1,700	2.7	(0.1)	1,067	1,095	2.6	2.3	1,236	1,233	-0.2	(0.1)	1,258	1,267	0.7	2.3	1,348	1,366	1.3	(0.1)																
男	1,230	1,241	0.9	1.9	1,163	1,182	1.6	1.4	1,268	1,266	-0.2	1.5	1,497	1,518	1.4	(2.0)	994	1,008	1.4	3.1	1,045	1,052	0.7	(2.0)	1,203	1,220	1.4	2.2	1,262	1,283	1.7	(2.0)																
女	1,455	1,472	1.2	1.3	1,381	1,393	0.9	0.9	1,487	1,499	0.8	0.9	1,770	1,790	1.1	(0.6)	1,132	1,158	2.3	1.7	1,247	1,262	1.2	(0.6)	1,367	1,384	1.2	2.2	1,540	1,558	1.2	(0.6)																
計	1,856	1,874	1.0	0.9	1,671	1,689	1.1	1.0	1,848	1,865	0.9	0.5	2,256	2,287	1.4	(-0.2)	1,441	1,448	0.5	1.7	1,539	1,546	0.5	(-0.2)	1,708	1,715	0.4	3.5	1,882	1,893	0.6	(-0.2)																
男	1,763	1,769	0.3	0.4	1,648	1,643	-0.3	0.1	1,759	1,760	0.1	0.7	2,142	2,150	0.4	(0.2)	1,246	1,270	1.9	-0.1	1,193	1,202	0.8	(0.2)	1,530	1,547	1.1	1.1	1,885	1,918	1.8	(0.2)																
女	1,637	1,657	1.2	0.7	1,573	1,582	0.6	0.7	1,655	1,677	1.3	0.5	1,910	1,955	2.4	(-0.3)	1,233	1,241	0.6	2.6	1,486	1,496	0.7	(-0.3)	1,419	1,415	-0.3	3.6	1,526	1,537	0.7	(-0.3)																
計	1,462	1,472	0.7	1.4	1,340	1,369	1.5	1.0	1,497	1,495	-0.1	1.6	1,669	1,712	2.6	(1.9)	1,157	1,144	-1.1	1.2	1,178	1,179	0.1	(1.9)	1,310	1,323	1.0	-0.4	1,396	1,431	2.5	(1.9)																
男	1,730	1,745	0.9	0.8	1,601	1,612	0.7	0.7	1,739	1,751	0.7	0.7	2,053	2,085	1.6	(0.2)	1,310	1,318	0.6	1.3	1,409	1,416	0.5	(0.2)	1,541	1,550	0.6	2.3	1,740	1,758	1.0	(0.2)																
女	1,355	1,379	1.8	1.9	1,171	1,191	1.7	1.3	1,340	1,359	1.4	1.8	1,599	1,612	0.8	(1.1)	1,179	1,219	3.4	1.1	1,265	1,301	2.8	(1.1)	1,440	1,461	1.5	3.4	1,426	1,450	1.7	(1.1)																
計	1,199	1,209	0.8	1.7	1,060	1,066	0.6	1.6	1,210	1,214	0.3	1.4	1,401	1,392	-0.6	(1.9)	1,060	1,082	2.1	3.2	1,069	1,082	1.2	(1.9)	1,322	1,342	1.5	0.4	1,269	1,281	0.9	(1.9)																
男	1,116	1,141	2.2	2.0	1,003	1,017	1.4	1.6	1,110	1,130	1.8	2.8	1,284	1,333	3.8	(0.5)	1,008	1,041	3.3	2.1	1,112	1,110	-0.2	(0.5)	1,228	1,238	0.8	2.1	1,162	1,183	1.8	(0.5)																
女	1,047	1,060	1.2	2.4	938	965	2.9	2.3	1,066	1,066	0.0	1.7	1,205	1,222	1.4	(1.9)	956	973	1.8	3.4	938	951	1.4	(1.9)	1,175	1,193	1.5	2.8	1,091	1,105	1.3	(1.9)																
計	1,220	1,240	1.6	1.9	1,070	1,085	1.5	1.6	1,210	1,223	1.1	1.9	1,461	1,476	1.0	(1.3)	1,076	1,106	2.8	2.0	1,154	1,175	1.8	(1.3)	1,330	1,348	1.4	2.3	1,271	1,291	1.6	(1.3)																

(注) 令和五年調査では「学術研究、専門・技術サービス業」「生活関連サービス業、娯楽業」及び「サービス業(他に分類されないもの)」を合わせて集計し、「その他のサービス業」として集計表に表載していた。そのため、当該3産業の令和元年の数値(括弧内の数値)については「その他のサービス業」の数値を参考値として掲載している。

第4表② 一般労働者及びパートタイム労働者の賃金上昇率（一般・パート別内訳）

産業 形態 ランク	産業計						製造業						卸売業、小売業						学術研究、専門・技術サービス業						宿泊業、飲食サービス業						生活関連サービス業、娯楽業						医療、福祉						サービス業（他に分類されないもの）					
	1時間当たり賃金額		賃金上昇率		1時間当たり賃金額		賃金上昇率		1時間当たり賃金額		賃金上昇率		1時間当たり賃金額		賃金上昇率		1時間当たり賃金額		賃金上昇率		1時間当たり賃金額		賃金上昇率		1時間当たり賃金額		賃金上昇率		1時間当たり賃金額		賃金上昇率		1時間当たり賃金額		賃金上昇率													
	R1年 6月	R2年 6月	R1年	R2年 6月	R1年 6月	R2年 6月	R1年	R2年 6月	R1年	R2年 6月	R1年	R2年 6月	R1年	R2年 6月	R1年	R2年 6月	R1年	R2年 6月	R1年	R2年 6月	R1年	R2年 6月	R1年	R2年 6月	R1年	R2年 6月	R1年	R2年 6月	R1年	R2年 6月	R1年	R2年 6月	R1年	R2年 6月														
A	1,589	1,611	1.4	1.3	1,470	1,489	1.3	0.9	1,626	1,644	1.1	0.9	1,898	1,918	1.1	(0.2)	1,244	1,276	2.6	1.2	1,365	1,391	1.9	(0.2)	1,486	1,506	1.3	3.3	1,712	1,728	0.9	(0.2)																
B	1,458	1,464	0.4	0.8	1,401	1,401	0.0	0.5	1,486	1,488	0.1	0.7	1,792	1,786	-0.3	(0.9)	1,106	1,129	2.1	1.8	1,110	1,123	1.2	(0.9)	1,363	1,383	1.5	0.6	1,603	1,623	1.2	(0.9)																
C	1,359	1,380	1.5	1.1	1,341	1,351	0.7	0.9	1,389	1,408	1.4	1.0	1,656	1,700	2.7	(0.1)	1,067	1,095	2.6	2.3	1,236	1,233	-0.2	(0.1)	1,258	1,267	0.7	2.3	1,348	1,366	1.3	(0.1)																
D	1,230	1,241	0.9	1.9	1,163	1,182	1.6	1.4	1,268	1,266	-0.2	1.5	1,497	1,518	1.4	(2.0)	994	1,008	1.4	3.1	1,045	1,052	0.7	(2.0)	1,203	1,220	1.4	2.2	1,262	1,283	1.7	(2.0)																
計	1,455	1,472	1.2	1.3	1,381	1,393	0.9	0.9	1,487	1,499	0.8	0.9	1,770	1,790	1.1	(0.6)	1,132	1,158	2.3	1.7	1,247	1,262	1.2	(0.6)	1,367	1,384	1.2	2.2	1,540	1,558	1.2	(0.6)																
A	1,816	1,838	1.2	1.0	1,663	1,681	1.1	0.9	1,803	1,828	1.4	0.9	2,024	2,039	0.7	(-0.2)	1,587	1,602	0.9	0.4	1,574	1,607	2.1	(-0.2)	1,597	1,628	1.9	3.2	1,861	1,877	0.9	(-0.2)																
B	1,734	1,740	0.3	0.7	1,597	1,591	-0.4	0.2	1,727	1,727	0.0	0.8	1,970	1,980	0.5	(0.6)	1,498	1,521	1.5	0.8	1,386	1,403	1.2	(0.6)	1,493	1,516	1.5	1.3	1,820	1,852	1.8	(0.6)																
C	1,584	1,605	1.3	0.9	1,528	1,540	0.8	0.8	1,642	1,659	1.0	0.6	1,760	1,806	2.6	(0.4)	1,294	1,308	1.1	1.5	1,476	1,474	-0.1	(0.4)	1,360	1,363	0.2	2.7	1,467	1,479	0.8	(0.4)																
D	1,392	1,404	0.9	1.8	1,266	1,284	1.4	1.1	1,457	1,455	-0.1	1.1	1,544	1,567	1.5	(2.5)	1,144	1,137	-0.6	3.9	1,171	1,170	-0.1	(2.5)	1,294	1,307	1.0	1.9	1,337	1,368	2.3	(2.5)																
計	1,684	1,700	1.0	1.0	1,558	1,567	0.6	0.7	1,703	1,716	0.8	0.9	1,888	1,908	1.1	(0.5)	1,408	1,420	0.9	0.8	1,470	1,487	1.2	(0.5)	1,459	1,479	1.4	2.3	1,686	1,707	1.2	(0.5)																
A	1,192	1,214	1.8	1.8	1,105	1,125	1.8	1.1	1,220	1,221	0.1	0.8	1,271	1,321	3.9	(2.4)	1,128	1,165	3.3	1.7	1,084	1,103	1.8	(2.4)	1,394	1,405	0.8	3.3	1,173	1,189	1.4	(2.4)																
B	1,067	1,073	0.6	1.1	967	981	1.4	1.9	1,090	1,094	0.4	0.3	1,216	1,158	-4.8	(2.8)	1,005	1,028	2.3	2.4	982	993	1.1	(2.8)	1,203	1,218	1.2	-0.8	1,106	1,099	-0.6	(2.8)																
C	993	1,016	2.3	1.8	976	986	1.0	1.5	985	1,004	1.9	2.6	1,073	1,107	3.2	(-1.8)	957	992	3.7	2.7	1,000	996	-0.4	(-1.8)	1,099	1,115	1.5	1.7	1,025	1,062	3.6	(-1.8)																
D	966	976	1.0	2.5	899	918	2.1	2.2	969	969	0.0	3.6	1,195	1,211	1.3	(-1.3)	936	958	2.4	2.2	871	890	2.2	(-1.3)	1,020	1,043	2.3	3.0	1,015	1,002	-1.3	(-1.3)																
計	1,084	1,102	1.7	1.8	1,016	1,033	1.7	1.5	1,088	1,096	0.7	1.3	1,212	1,224	1.0	(1.2)	1,033	1,064	3.0	2.2	1,015	1,027	1.2	(1.2)	1,259	1,273	1.1	2.1	1,098	1,109	1.0	(1.2)																

(注) 令和元年調査では「学術研究、専門・技術サービス業」「生活関連サービス業、娯楽業」及び「サービス業（他に分類されないもの）」を合わせて集計し、「その他のサービス業」として集計表に表章していた。そのため、当該3産業の各和元年の数値（括弧内の数値）については「その他のサービス業」の数値を参考値として掲載している。



## 参考1 賃金引上げの実施時期別事業所数割合

(%)

ランク	1～6月に 賃金引上げを 実施した事業所	賃金引上げの実施時期は、昨年と比較して			
		変わらない	早い	遅い	その他
A	100.0	89.1	4.3	1.2	5.4
B	100.0	88.3	5.0	1.4	5.3
C	100.0	88.1	3.1	1.6	7.2
D	100.0	89.4	4.3	0.5	5.8
計	100.0	88.7	4.2	1.2	5.9
R 1 1 年	100.0	88.1	4.4	1.4	6.1

(注) 「その他」には、前年には賃金引上げを実施しなかった事業所や、  
会社の設立が前年のため賃金引上げを行うのは今年が初めてである事業所が該当する。

参考 2 事由別賃金改定未実施事業所割合

ランク	産 業 計					製 造 業					卸売業、小売業					学術研究、専門・技術サービス業								
	計	事由1	事由2	事由3	事由4	事由5	計	事由1	事由2	事由3	事由4	事由5	計	事由1	事由2	事由3	事由4	事由5	計	事由1	事由2	事由3	事由4	事由5
A	100.0	20.1	4.0	23.3	49.3	3.4	100.0	10.5	3.2	20.6	62.1	3.8	100.0	26.1	6.5	19.0	44.5	3.9	100.0	9.4	1.9	18.1	67.4	3.1
B	100.0	19.4	3.7	27.2	44.1	5.5	100.0	11.8	2.5	31.6	49.5	4.6	100.0	24.9	3.3	26.7	41.7	3.4	100.0	4.4	4.2	26.7	59.8	4.9
C	100.0	18.1	1.6	25.3	51.0	4.0	100.0	13.3	1.9	25.5	57.6	1.7	100.0	27.8	2.6	20.9	44.4	4.3	100.0	4.0	1.2	18.4	74.5	1.9
D	100.0	16.1	2.8	23.8	51.9	5.3	100.0	11.9	10.8	26.4	44.4	6.5	100.0	28.4	2.9	20.7	40.9	7.0	100.0	12.1	1.3	32.7	50.2	3.7
計	100.0	18.9	3.2	24.7	48.9	4.3	100.0	11.5	3.5	24.8	56.3	3.8	100.0	26.6	4.3	21.4	43.3	4.4	100.0	7.7	2.0	21.3	65.7	3.2
R I 年	100.0	23.6	1.5	12.7	56.8	5.4	100.0	14.8	1.4	15.0	62.5	6.2	100.0	26.1	2.1	12.9	53.5	5.4	(100.0)	(16.1)	(1.0)	(10.5)	(67.1)	(5.3)

ランク	宿泊業、飲食サービス業					生活関連サービス業、娯楽業					医療、福祉					サービス業（他に分類されないもの）								
	計	事由1	事由2	事由3	事由4	事由5	計	事由1	事由2	事由3	事由4	事由5	計	事由1	事由2	事由3	事由4	事由5	計	事由1	事由2	事由3	事由4	事由5
A	100.0	18.2	2.8	27.1	49.5	2.5	100.0	28.5	5.0	33.0	29.9	3.6	100.0	28.5	2.6	32.1	33.7	3.0	100.0	17.8	3.2	14.4	61.4	3.3
B	100.0	16.5	3.8	36.3	34.5	8.9	100.0	34.2	4.3	16.0	39.2	6.4	100.0	16.1	6.3	29.3	42.8	5.6	100.0	18.9	3.1	9.4	62.5	6.1
C	100.0	11.3	2.0	38.8	42.7	5.3	100.0	16.7	0.0	19.5	63.7	0.0	100.0	25.9	1.3	20.6	41.4	10.7	100.0	15.9	0.0	24.8	55.6	3.7
D	100.0	5.4	2.0	26.5	63.0	3.0	100.0	17.6	0.5	25.5	54.1	2.2	100.0	18.1	1.3	16.6	54.2	9.9	100.0	14.7	0.0	21.7	58.0	5.5
計	100.0	14.0	2.7	31.3	47.5	4.5	100.0	25.7	3.1	25.1	42.7	3.3	100.0	24.0	3.0	27.2	39.9	6.0	100.0	17.0	1.8	17.4	59.5	4.3
R I 年	100.0	38.0	1.1	15.3	41.8	3.7	(100.0)	(16.1)	(1.0)	(10.5)	(67.1)	(5.3)	100.0	26.2	1.7	9.9	55.3	7.0	(100.0)	(16.1)	(1.0)	(10.5)	(67.1)	(5.3)

(注) 1 事由1 昨年同様、7月以降実施の予定  
 事由2 昨年は1~6月に実施したが、今年7月以降実施の予定  
 事由3 昨年は実施したが、今年以降実施の予定  
 事由4 昨年は実施していないが、今年も実施しない予定  
 事由5 昨年は実施しなかったが、今年7月以降実施の予定  
 2 令和元年調査では「学術研究、専門・技術サービス業」及び「サービス業（他に分類されないもの）」を合わせて集計し、「その他のサービス業」として集計表に表章していた。そのため、当該3産業の令和元年の数値（括弧内の数値）については「その他のサービス業」の数値を参考値として掲載している。

## 付表 労働者構成比率及び年間所定労働日数

### 1 パートタイム労働者比率

(%)

令和元年	令和2年
38.1	39.4

### 2 男女別労働者数比率

(%)

	令和元年	令和2年
男性	46.1	45.8
女性	53.9	54.2

### 3 年間所定労働日数（事業所平均）

(日)

平成30年度	令和元年度
245.0	243.7

平成27(2015)年基準

## 栃木県鉱工業指数

令和2(2020)年7月

—生産指数は89.4となり、4か月ぶりの上昇となりました。—

平成27(2015)年=100

項目	季節調整済指数				原指数			
	栃木県		全国		栃木県		全国	
	前月比(%)	前月比(%)	前月比(%)	前月比(%)	前年同月比(%)	前年同月比(%)	前年同月比(%)	
生産	89.4	5.8	87.2	8.7	95.6	▲ 10.1	90.4	▲ 15.5
出荷	88.4	4.5	85.8	6.6	93.4	▲ 8.3	88.0	▲ 16.6
在庫	104.5	9.7	99.3	▲ 1.5	111.8	▲ 22.2	101.2	▲ 4.8

生産指数(季節調整済指数)の推移

平成27(2015)年=100

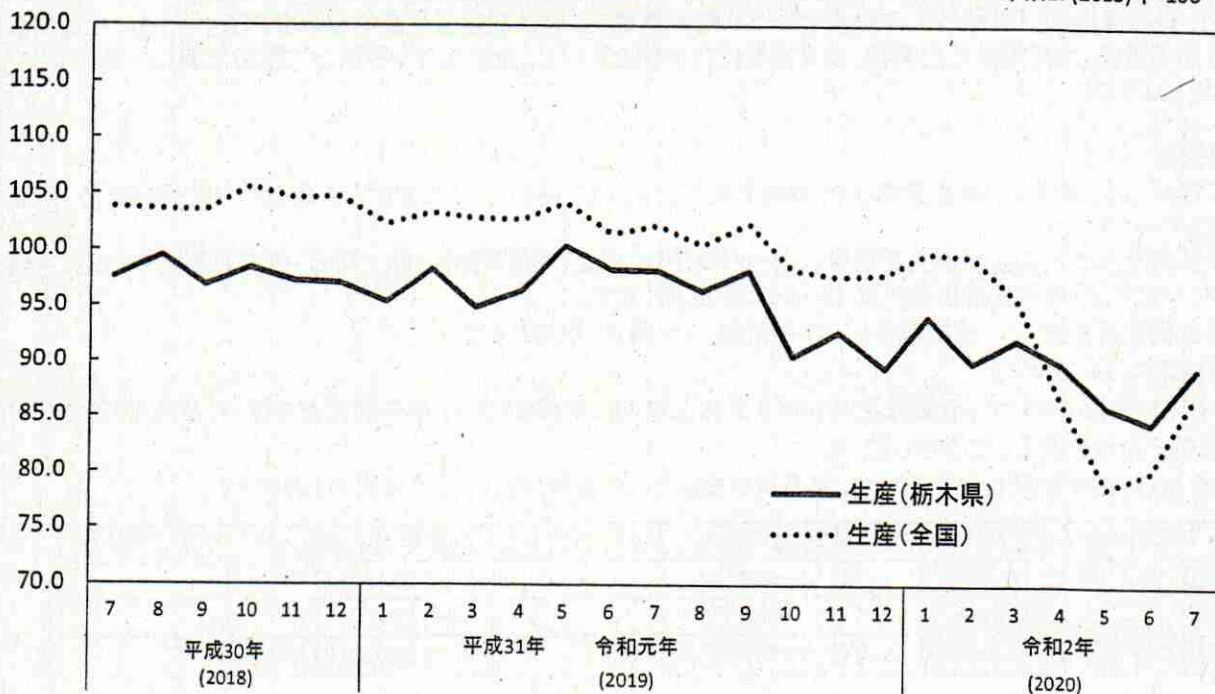

令和2(2020)年9月30日  
 栃木県県民生活部統計課

## 利用上の注意

### 1 目的

栃木県内の鉱工業の生産、出荷及び在庫の動態を明らかにし、その生産活動の推移をひとつの指標として観察する目的で毎月作成しています。

結果については栃木県景気動向指数を始めとして、県内の生産活動や景気の動向を把握する重要な経済指標として、行政、産業界などで広く利用されています。

### 2 基準時及びウェイト算定年次

県は、指数、ウェイトとも平成 27(2015)年を基準(平成 31(2019)年1月報から、基準時を従来の平成 22(2010)年から平成 27(2015)年に改定)としており、指数は基準時を「100.0」とする比率の形で表示しています。

なお、5年ごとに改定を行います。

### 3 分類

日本標準産業分類の中分類に準拠した「業種分類」と、品目の経済的用途に着目した「特殊分類」の2つの分類を設けています。

### 4 採用品目

生産指数 171 品目、出荷指数 170 品目  
在庫指数 89 品目、在庫率指数 89 品目

### 5 算式及びウェイト

基準年次の固定ウェイトで加重平均するラスパイレス算式です。

#### (1) 算式

$$\text{総合指数} = \frac{\left[ \frac{\text{比較時数量}}{\text{基準時数量}} \times \text{基準時ウェイト} \right] \text{の総和}}{\text{基準時ウェイトの総和}} \times 100$$

#### (2) ウェイト

ウェイトの表示は、業種別、品目別の合計が総合において「10,000.0」になる単式形式です。

ウェイトの算出は、「平成 28 年経済センサス-活動調査」、「経済産業省生産動態統計調査」等から、生産指数は付加価値額、出荷指数は出荷額、在庫指数は在庫額を算出し、非採用分を採用分に按分加算した「膨らましウェイト」によります。

### 6 季節調整

原指数には、通常1か年を周期とする季節変動が含まれているので、この変動を原指数から取り除くため、季節調整を行っています。

季節調整法は X-12-ARIMA を採用し、X-12-ARIMA では、季節要因に加え、曜日・祝祭日要因についても調整しています。季節調整済指数は以下のように算出されます。

$$\text{季節調整済指数} = \text{原指数} \div (\text{季節指数} \times \text{曜日・祝祭日指数})$$

### 7 年間補正について

栃木県の指数について、令和元(2019)年5月報公表時に平成 30(2018)年年間補正を行い、平成 30(2018)年1月以降の数値を遡及して改定しました。

平成 30(2018)年年間補正において、異常値処理を行った系列、種別、年月は次のとおりです。

系列名称	異常値種別	処理年月
生産	TC (一時的変化)	平成 23(2011)年 3月
出荷	TC (一時的変化)	平成 23(2011)年 3月
	TC (一時的変化)	平成 24(2012)年 12月

# 1 概況

## (1) 生産指数

生産指数(季節調整済)は89.4で、前月に比べて5.8%上昇し、4か月ぶりの上昇となりました。  
また、前年同月(原指数)に比べて10.1%低下し、10か月連続の低下となりました。

## (2) 出荷指数

出荷指数(季節調整済)は88.4で、前月に比べて4.5%上昇し、3か月ぶりの上昇となりました。  
また、前年同月(原指数)に比べて8.3%低下し、10か月連続の低下となりました。

## (3) 在庫指数

在庫指数(季節調整済)は104.5で、前月に比べて9.7%上昇し、3か月ぶりの上昇となりました。  
また、前年同月(原指数)に比べて22.2%低下し、3か月連続の低下となりました。

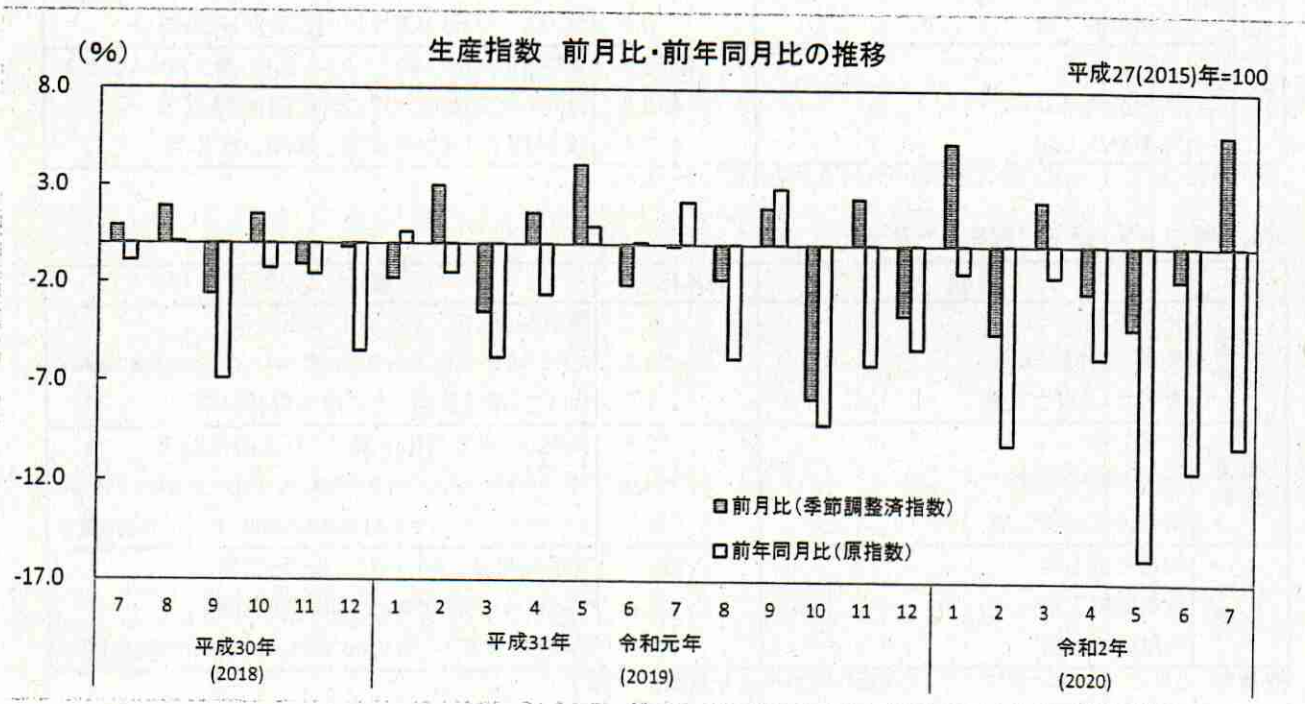
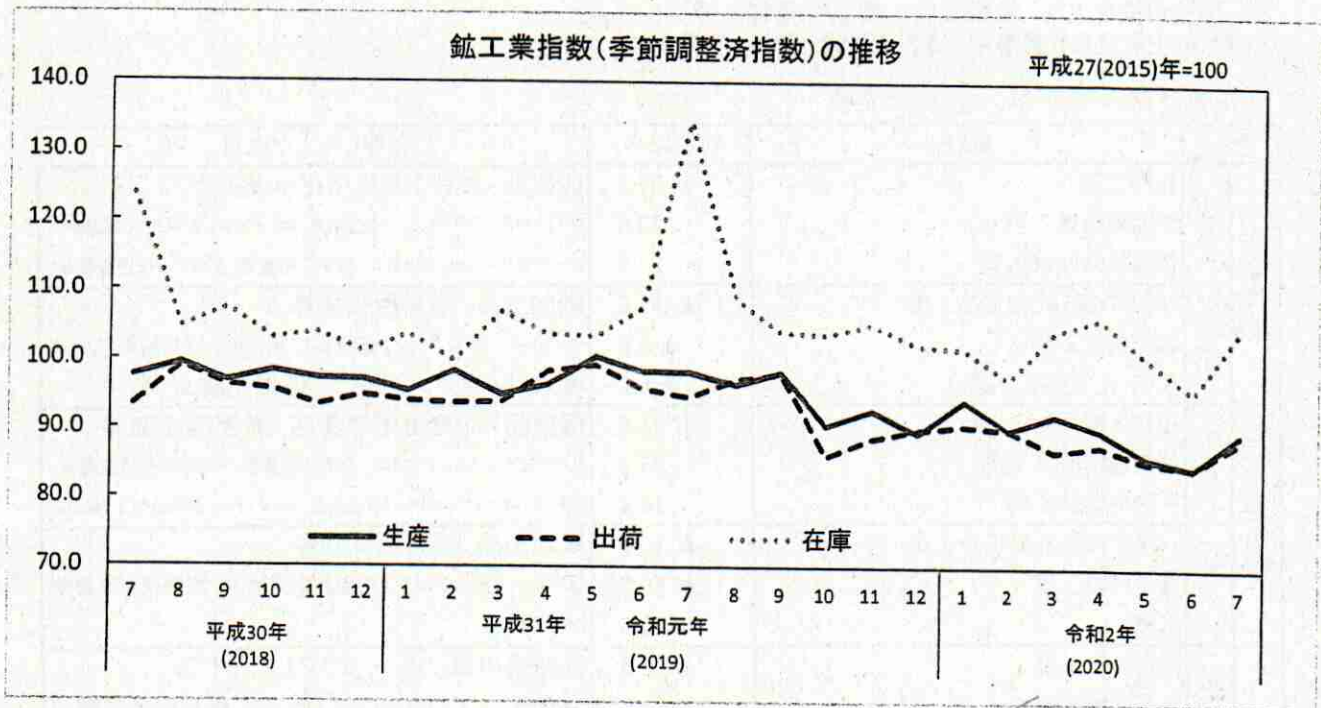

## 2 業種別の動向(季節調整済指数)

### (1) 生産指数

業種別にみると、前月に比べ、化学工業、生産用機械工業、情報通信機械工業など11業種が上昇し、パルプ・紙・紙加工品工業、電気機械工業、窯業・土石製品工業など6業種が低下しました。

指数の上昇に最も影響を与えた業種は、「化学工業」でした。

### (2) 出荷指数

業種別にみると、前月に比べ、化学工業、情報通信機械工業、生産用機械工業など14業種が上昇し、パルプ・紙・紙加工品工業、電気機械工業、鉱業など3業種が低下しました。

指数の上昇に最も影響を与えた業種は、「化学工業」でした。

### (3) 在庫指数

業種別にみると、前月に比べ、輸送機械工業、汎用機械工業、電気機械工業など11業種が上昇し、その他工業、業務用機械工業、金属製品工業など5業種が低下しました。

指数の上昇に最も影響を与えた業種は、「輸送機械工業」でした。

#### ◎指数の上昇・低下が大きかった業種

		業種	前月比(%)	影響した主な品目
生産 指数	上昇	化学工業	31.2	医薬品、塗料、写真用化学薬品等
		生産用機械工業	23.8	フラットパネル・ディスプレイ製造装置、コンパイン、食料品加工機械等
		情報通信機械工業	23.6	カーナビゲーションシステム、無線応用装置、デジタル伝送装置等
	低下	パルプ・紙・紙加工品工業	▲ 12.5	紙加工品、事務用紙袋等
		電気機械工業	▲ 8.8	セパレート形エアコン、超音波応用装置、開閉制御装置等
		窯業・土石製品工業	▲ 6.2	セメント、生コンクリート、通信用線材等
出荷 指数	上昇	化学工業	32.8	医薬品、写真用化学薬品、界面活性剤等
		情報通信機械工業	25.1	カーナビゲーションシステム、無線応用装置、デジタル伝送装置等
		生産用機械工業	18.4	フラットパネル・ディスプレイ製造装置、コンパイン、食料品加工機械等
	低下	パルプ・紙・紙加工品工業	▲ 10.0	紙加工品、事務用紙袋等
		電気機械工業	▲ 10.0	セパレート形エアコン、超音波応用装置、開閉制御装置等
		鉱業	▲ 0.6	けい石等
在庫 指数	上昇	輸送機械工業	228.3	普通乗用車、フォークリフトトラック等
		汎用機械工業	21.0	冷凍機、エアハンドリングユニット、汎用内燃機関等
		電気機械工業	9.0	セパレート形エアコン、標準変圧器等
	低下	その他工業	▲ 12.1	自動車用タイヤ、ボールペン、医療・衛生用ゴム製品等
		業務用機械工業	▲ 8.5	カメラ用交換レンズ、測量機械器具等
		金属製品工業	▲ 7.4	飲料用アルミニウム缶、鋼索、ばね等

※品目については、全体に与える影響の大きいものを掲載しています。

#### ◎指数の上昇・低下に影響した業種

		業種	前月比(%)	影響した主な品目
生産 指数	化学工業	31.2	医薬品、塗料、写真用化学薬品等	
	生産用機械工業	23.8	フラットパネル・ディスプレイ製造装置、コンパイン、食料品加工機械等	
	食料品・たばこ工業	7.5	たばこ、清涼飲料、その他の調味料等	
出荷 指数	化学工業	32.8	医薬品、写真用化学薬品、界面活性剤等	
	生産用機械工業	18.4	フラットパネル・ディスプレイ製造装置、コンパイン、食料品加工機械等	
	情報通信機械工業	25.1	カーナビゲーションシステム、無線応用装置、デジタル伝送装置等	
在庫 指数	輸送機械工業	228.3	普通乗用車、フォークリフトトラック等	
	電気機械工業	9.0	セパレート形エアコン、標準変圧器等	
	汎用機械工業	21.0	冷凍機、エアハンドリングユニット、汎用内燃機関等	

※業種、品目については、全体に与える影響の大きいものを掲載しています。

### 3 主要業種の動向

主要業種の生産指数(季節調整済)の推移

平成27(2015)年  
=100

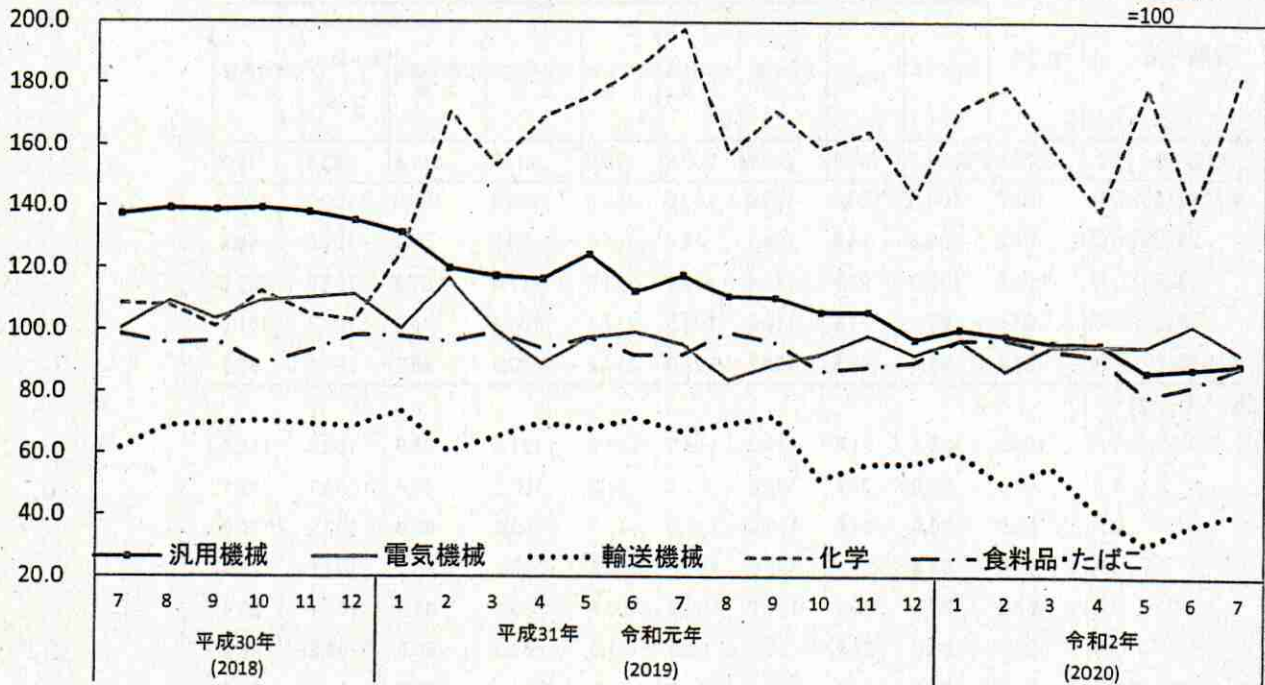

(%)

主要業種の生産指数 前月比・前年同月比の動向

平成27(2015)年=100

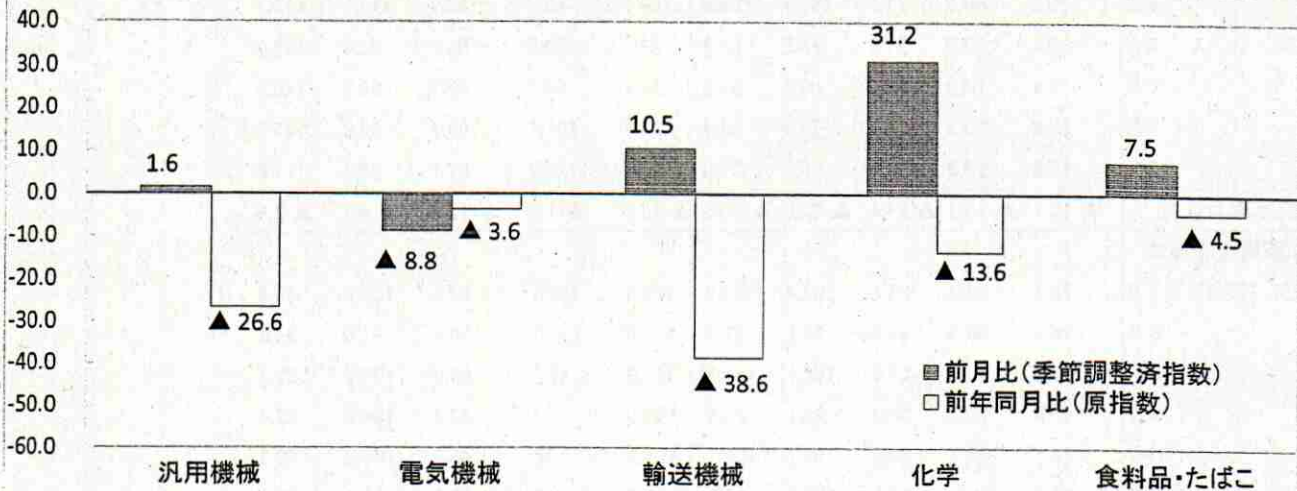

### 4 特殊分類(財別分類)の動向(季節調整済指数)

平成27(2015)年=100

項目	最終需要財		投資財		消費財		生産財	
	指数	前月比(%)	指数	前月比(%)	指数	前月比(%)	指数	前月比(%)
生産	89.9	4.2	93.4	1.9	87.5	4.3	88.5	10.2
出荷	86.2	2.0	95.3	3.7	82.2	1.2	91.7	10.1
在庫	109.0	17.5	68.4	6.5	136.5	23.0	98.8	0.0

○最終需要財: 鉱工業及び他の産業に原材料等として投入されない最終製品

・投資財: 資本形成に向けられる製品

・消費財: 家計で購入される製品

○生産財: 鉱工業及び他の産業に原材料等として投入される製品



## 業種分類別生産指数

平成27(2015)年=100

業種分類	鉱工業	製造工業								
		鉄鋼業	非鉄金属工業	金属製品工業	汎用機械工業	生産用機械工業	業務用機械工業	電子部品・デバイス工業	電気機械工業	
ウエイト	10000.0	9981.5	193.0	200.6	600.0	275.2	607.7	511.9	365.4	1139.7
平成27(2015)年	100.0	100.0	100.0	100.0	100.0	100.0	100.0	100.0	100.0	100.0
28(2016)年	98.8	98.8	97.5	105.1	98.4	104.8	95.2	89.5	101.5	98.1
29(2017)年	100.8	100.8	94.1	112.6	110.1	125.5	117.5	87.3	107.0	93.0
30(2018)年	97.9	97.9	94.8	110.5	109.3	137.3	108.4	84.6	108.4	101.3
令和元(2019)年	95.4	95.4	87.3	102.2	102.0	113.2	90.6	58.2	98.9	96.1
原 指 数										
令和元(2019)年7月	106.3	106.3	91.8	114.0	108.5	123.2	121.6	66.8	100.0	116.0
8月	88.0	88.0	72.1	82.9	92.1	91.0	105.2	53.6	99.7	76.1
9月	98.6	98.6	88.6	105.6	115.3	111.1	89.6	62.0	107.2	79.2
10月	93.6	93.6	90.3	105.6	102.0	108.8	68.2	60.1	102.1	73.9
11月	93.8	93.8	89.9	105.1	109.6	106.5	50.7	48.6	106.1	86.4
12月	89.0	89.0	81.9	99.7	96.5	101.0	67.8	55.6	99.6	88.0
令和2(2020)年1月	84.4	84.4	78.6	89.4	91.1	94.8	64.8	55.5	98.6	72.5
2月	86.2	86.2	81.0	95.1	98.1	94.7	77.3	50.4	81.2	73.1
3月	99.8	99.8	78.6	103.7	108.9	104.5	88.7	59.9	111.5	115.7
4月	89.8	89.8	67.3	89.6	96.3	98.7	80.5	56.1	93.0	102.0
5月	79.9	79.8	57.1	68.7	84.2	78.6	86.3	52.1	88.2	110.5
6月	90.9	90.8	61.7	79.3	94.4	93.3	101.1	63.7	93.9	133.6
7月	95.6	95.6	72.2	88.0	97.0	90.4	120.0	57.7	95.3	111.8
前年同月比(%)	▲ 10.1	▲ 10.1	▲ 21.4	▲ 22.8	▲ 10.6	▲ 26.6	▲ 1.3	▲ 13.6	▲ 4.7	▲ 3.6
季節調整済指数										
令和元(2019)年7月	98.2	98.2	88.1	107.4	99.9	118.0	102.1	64.6	100.6	95.6
8月	96.4	96.4	84.8	96.1	97.0	111.5	96.7	60.1	97.5	84.2
9月	98.2	98.3	87.0	105.1	115.2	111.0	87.8	56.6	103.6	89.2
10月	90.5	90.6	85.0	96.1	96.4	106.0	73.1	56.2	104.9	92.4
11月	92.7	92.7	84.9	99.7	109.1	106.1	56.0	48.6	103.3	98.5
12月	89.4	89.3	83.1	101.6	99.1	97.2	73.9	56.1	96.1	92.2
令和2(2020)年1月	94.1	94.1	85.2	99.8	95.5	100.5	80.0	72.2	101.0	97.2
2月	89.9	89.9	78.2	95.3	93.2	98.5	82.5	48.5	91.3	87.2
3月	92.0	92.0	72.6	100.7	101.9	96.2	80.9	54.7	104.6	95.0
4月	89.8	89.8	67.8	87.9	96.4	95.8	89.3	55.3	95.7	95.2
5月	86.0	85.9	60.2	71.5	90.3	87.0	94.7	52.2	92.3	95.3
6月	84.5	84.4	58.4	74.7	92.3	88.2	81.8	58.5	90.8	102.2
7月	89.4	89.4	69.4	82.9	88.4	89.6	101.3	55.7	97.9	93.2
前月比(%)	5.8	5.9	18.8	11.0	▲ 4.2	1.6	23.8	▲ 4.8	7.8	▲ 8.8

# 業種分類別生産指数

平成27(2015)年=100

情報通信 機械工業	輸送機械 工業	窯業・ 土石製品 工業	化学工業	プラスチック 製品工業	パルプ・紙・ 紙加工品 工業	食料品・ たばこ 工業	その他工業	鉱業	業種分類
167.6	1447.2	255.9	745.5	625.8	315.4	1889.2	641.4	18.5	ウエイト
100.0	100.0	100.0	100.0	100.0	100.0	100.0	100.0	100.0	平成27(2015)年
77.2	95.8	99.4	105.0	97.9	102.6	101.0	103.3	96.5	28(2016)年
92.0	88.5	104.3	114.6	100.2	100.6	98.4	105.5	98.7	29(2017)年
72.0	70.9	111.5	108.1	100.3	104.9	95.8	106.5	101.7	30(2018)年
84.2	64.8	103.6	161.8	96.4	94.6	93.8	108.5	96.6	令和元(2019)年
									原 指 数
93.1	72.2	112.7	199.5	97.3	52.1	104.4	112.5	98.6	令和元(2019)年7月
69.8	61.9	95.0	148.1	89.1	89.1	90.0	98.4	85.1	8月
82.4	77.8	106.3	166.8	94.2	120.3	97.1	112.8	105.2	9月
88.6	61.0	105.6	172.8	99.1	114.7	95.8	113.5	92.7	10月
95.9	61.5	106.0	184.3	98.4	114.9	89.8	113.0	100.0	11月
92.1	56.0	97.4	136.2	92.1	116.8	92.4	107.0	91.8	12月
98.5	55.5	96.0	164.9	89.9	87.5	79.5	98.9	87.1	令和2(2020)年1月
123.2	55.1	103.1	140.7	91.6	98.1	89.0	104.1	99.7	2月
136.8	58.6	109.6	160.0	98.1	114.0	97.7	112.5	107.7	3月
110.0	35.0	96.0	145.0	97.0	118.1	98.6	103.3	98.5	4月
96.8	25.2	86.8	155.0	86.1	115.2	70.6	75.8	91.4	5月
103.4	37.7	96.6	145.1	91.9	116.6	87.4	80.8	96.5	6月
112.1	44.3	93.0	172.4	94.4	100.6	99.7	94.6	97.9	7月
20.4	▲ 38.6	▲ 17.5	▲ 13.6	▲ 3.0	93.1	▲ 4.5	▲ 15.9	▲ 0.7	前年同月比(%)
									季節調整済指数
103.0	67.2	107.7	197.8	92.8	52.8	92.3	111.0	93.0	令和元(2019)年7月
90.0	69.7	109.5	157.1	93.3	103.8	99.5	108.1	93.4	8月
79.3	72.3	105.2	171.3	94.9	119.0	96.1	111.6	107.6	9月
100.5	51.7	98.6	158.8	95.7	104.6	87.0	108.3	88.1	10月
95.8	56.6	101.4	164.5	96.8	106.5	88.3	109.3	94.4	11月
83.5	56.8	95.2	143.1	93.9	109.8	89.9	106.1	91.0	12月
86.7	60.5	100.5	171.9	92.7	94.5	97.0	109.5	94.2	令和2(2020)年1月
120.6	49.9	104.6	179.1	95.4	104.7	97.3	100.4	106.7	2月
102.8	55.9	104.1	159.1	97.8	110.5	93.7	102.8	98.5	3月
128.5	40.7	94.1	139.1	96.2	111.7	91.9	98.7	97.0	4月
130.4	30.6	94.2	179.0	88.3	122.7	79.1	82.4	99.0	5月
108.8	37.2	95.9	139.0	87.9	119.3	82.8	79.7	98.0	6月
134.5	41.1	90.0	182.4	91.2	104.4	89.0	93.0	95.0	7月
23.6	10.5	▲ 6.2	31.2	3.8	▲ 12.5	7.5	16.7	▲ 3.1	前月比(%)

## 業種分類別出荷指数

平成27(2015)年=100

業種分類	鉱工業	製造工業								
		鉄鋼業	非鉄金属工業	金属製品工業	汎用機械工業	生産用機械工業	業務用機械工業	電子部品・デバイス工業	電気機械工業	
ウエイト	10000.0	9988.2	263.3	433.8	513.0	308.9	514.2	374.1	304.2	899.6
平成27(2015)年	100.0	100.0	100.0	100.0	100.0	100.0	100.0	100.0	100.0	100.0
28(2016)年	99.2	99.2	94.5	105.4	98.3	98.0	107.7	92.9	102.1	100.1
29(2017)年	100.6	100.6	94.8	112.3	108.8	118.8	127.1	89.2	106.4	100.0
30(2018)年	95.9	95.9	100.5	109.3	109.0	128.7	118.0	88.8	106.1	108.9
令和元(2019)年	93.5	93.6	92.7	103.1	103.2	104.5	94.4	63.1	94.7	105.7
<b>原 指 数</b>										
令和元(2019)年7月	101.9	101.9	98.4	111.7	110.3	113.6	112.6	64.4	94.6	122.5
8月	92.7	92.7	73.7	90.8	101.1	91.2	116.5	57.5	92.5	112.9
9月	101.5	101.5	91.6	99.4	113.3	105.6	106.4	72.4	108.9	122.7
10月	87.9	87.9	94.2	106.8	101.4	103.0	72.9	59.6	100.9	64.0
11月	90.3	90.3	95.2	103.1	105.4	105.4	55.1	50.8	98.8	77.3
12月	92.2	92.2	87.2	97.7	100.8	99.8	82.4	53.8	97.1	97.2
令和2(2020)年1月	80.8	80.8	83.1	96.5	84.8	101.0	62.6	55.0	97.5	67.2
2月	83.5	83.5	81.4	96.3	92.7	101.7	83.4	50.2	77.2	85.4
3月	94.1	94.1	96.2	108.4	101.1	115.3	88.6	57.4	112.2	122.5
4月	83.5	83.5	79.4	98.1	97.2	109.4	81.4	51.2	89.4	87.7
5月	76.1	76.1	70.9	82.2	82.4	87.5	85.5	47.5	82.9	115.3
6月	89.9	89.9	82.7	90.7	95.9	89.9	106.8	55.9	90.2	177.4
7月	93.4	93.4	85.8	96.0	99.4	91.6	118.9	52.8	89.8	148.5
前年同月比(%)	▲ 8.3	▲ 8.3	▲ 12.8	▲ 14.1	▲ 9.9	▲ 19.4	5.6	▲ 18.0	▲ 5.1	21.2
<b>季節調整済指数</b>										
令和元(2019)年7月	94.6	94.7	93.1	104.9	101.4	107.1	102.8	67.6	94.4	87.6
8月	97.1	97.0	86.3	100.5	103.6	104.2	105.3	62.1	91.2	110.2
9月	97.9	97.9	95.2	100.6	117.7	107.9	98.2	62.7	102.6	116.7
10月	86.0	86.0	87.4	100.2	96.9	99.7	75.0	54.5	103.1	101.0
11月	88.6	88.6	90.5	100.4	102.9	106.1	56.9	49.1	96.4	100.2
12月	89.9	90.0	87.3	101.0	99.4	96.4	83.7	58.7	94.5	99.1
令和2(2020)年1月	90.5	90.6	86.3	103.3	97.5	108.9	78.3	68.2	101.5	91.5
2月	89.9	89.8	82.2	99.8	93.7	107.9	92.5	53.8	86.7	93.0
3月	86.8	86.8	89.6	104.2	94.7	103.0	79.2	52.7	106.4	91.4
4月	87.6	87.6	79.6	96.2	95.6	107.0	95.0	51.1	92.5	124.6
5月	85.4	85.3	75.8	84.4	88.0	97.6	104.3	47.4	87.2	118.8
6月	84.6	84.5	77.6	85.0	90.2	85.2	96.1	51.5	85.2	119.5
7月	88.4	88.4	82.3	90.8	90.7	88.3	113.8	55.0	90.8	107.6
前月比(%)	4.5	4.6	6.1	6.8	0.6	3.6	18.4	6.8	6.6	▲ 10.0

# 業種分類別出荷指数

平成27(2015)年=100

情報通信 機械工業	輸送機械 工業	窯業・ 土石製品 工業	化学工業	プラスチック 製品工業	パルプ・紙・ 紙加工品 工業	食料品・ たばこ 工業	その他工業	鉱業	業種分類
214.0	1854.5	186.6	743.1	599.9	268.3	1946.2	564.5	11.8	ウエイト
100.0	100.0	100.0	100.0	100.0	100.0	100.0	100.0	100.0	平成27(2015)年
75.6	98.8	88.7	103.6	99.7	104.4	97.5	102.7	94.3	28(2016)年
87.3	88.2	91.3	112.1	103.6	107.1	94.8	106.0	95.8	29(2017)年
69.7	64.9	75.5	104.9	104.2	112.8	94.7	106.7	96.7	30(2018)年
83.4	55.6	89.5	165.6	100.6	99.8	90.2	107.1	93.3	令和元(2019)年
									原 指 数
92.7	56.5	82.7	207.2	102.0	44.9	102.9	111.3	99.8	令和元(2019)年7月
70.4	69.3	67.3	150.4	98.6	97.5	85.6	99.1	81.2	8月
80.6	70.6	65.2	171.9	99.8	133.8	95.1	109.5	92.0	9月
86.0	51.3	67.2	179.3	102.4	124.0	81.2	111.7	94.1	10月
95.4	49.5	94.0	191.1	102.7	126.5	86.9	109.8	97.9	11月
91.5	46.8	125.3	137.0	99.5	126.9	106.6	108.5	92.1	12月
97.0	44.6	69.8	171.2	95.5	95.3	75.5	93.4	81.9	令和2(2020)年1月
121.1	45.2	64.0	143.7	97.8	106.3	80.2	102.3	91.8	2月
133.6	46.2	67.7	162.9	101.5	123.0	83.8	112.6	101.7	3月
109.0	25.5	61.0	147.9	100.4	129.3	92.1	94.6	97.6	4月
95.9	18.2	55.2	162.6	88.8	127.2	68.0	72.3	88.7	5月
100.6	27.5	62.9	147.0	98.5	128.1	82.8	86.5	95.4	6月
109.3	32.9	60.7	176.4	102.7	110.1	89.0	99.1	91.6	7月
17.9	▲ 41.8	▲ 26.6	▲ 14.9	0.7	145.2	▲ 13.5	▲ 11.0	▲ 8.2	前年同月比(%)
									季節調整済指数
101.9	51.3	85.5	206.7	95.0	44.4	94.9	111.3	98.0	令和元(2019)年7月
91.0	75.6	71.4	159.1	99.8	101.5	87.0	109.0	92.8	8月
77.4	64.7	62.1	176.5	101.1	131.8	96.0	104.9	95.0	9月
98.4	40.6	71.8	162.3	103.6	120.2	78.5	105.3	89.2	10月
97.1	45.2	77.1	169.2	103.2	109.6	86.0	102.1	93.3	11月
83.3	46.7	118.6	144.0	100.2	112.9	97.2	105.6	87.3	12月
85.3	49.0	73.5	181.3	100.0	115.2	88.2	104.8	88.3	令和2(2020)年1月
117.1	41.2	68.2	186.7	104.8	135.9	90.9	100.1	96.0	2月
100.6	47.6	67.1	163.8	99.7	115.9	78.0	100.4	92.8	3月
126.7	30.7	71.5	142.0	98.0	133.3	89.8	92.1	96.2	4月
130.9	22.5	61.4	186.3	91.6	138.4	77.9	82.3	96.8	5月
104.8	27.8	69.8	142.3	93.4	126.1	81.4	90.2	93.3	6月
131.1	29.3	71.1	189.0	97.1	113.5	84.2	100.0	92.7	7月
25.1	5.4	1.9	32.8	4.0	▲ 10.0	3.4	10.9	▲ 0.6	前月比(%)

## 業種分類別在庫指数

平成27(2015)年=100

業種分類	鉱工業	製造工業								
		鉄鋼業	非鉄金属工業	金属製品工業	汎用機械工業	生産用機械工業	業務用機械工業	電子部品・デバイス工業	電気機械工業	
ウエイト	10000.0	9774.6	595.4	813.6	479.7	260.7	806.7	333.3	206.7	1266.2
平成27(2015)年	91.2	90.9	94.2	107.9	87.8	73.8	110.4	101.4	65.2	82.3
28(2016)年	92.1	91.4	94.2	98.7	90.0	78.0	38.4	98.1	34.8	98.5
29(2017)年	95.1	94.5	107.9	96.4	81.8	116.3	46.9	115.0	36.0	98.6
30(2018)年	94.7	94.1	105.7	104.8	100.0	119.5	24.6	135.3	59.4	97.5
令和元(2019)年	95.6	95.4	94.4	104.4	93.4	143.6	23.8	95.0	104.4	88.9
原指数										
令和元(2019)年7月	143.7	144.4	95.1	104.1	109.2	164.5	48.2	115.7	66.8	206.5
8月	108.2	108.2	97.0	95.0	97.2	167.6	37.4	110.6	100.2	156.9
9月	98.4	97.9	95.0	101.1	95.0	154.1	31.4	94.8	68.1	91.1
10月	100.8	100.5	98.6	96.1	96.8	140.8	34.0	99.5	71.4	94.3
11月	103.4	103.3	96.8	99.5	103.7	146.1	31.4	93.7	103.2	95.1
12月	95.6	95.4	94.4	104.4	93.4	143.6	23.8	95.0	104.4	88.9
令和2(2020)年1月	98.5	98.4	94.8	92.7	95.1	124.0	30.0	93.1	81.8	99.8
2月	97.0	96.7	102.6	95.8	97.3	129.6	34.6	93.3	75.0	91.4
3月	96.4	96.0	92.0	92.9	98.9	102.3	39.6	93.7	47.1	89.6
4月	104.7	104.4	90.2	101.2	99.2	65.7	41.8	101.1	42.1	139.2
5月	109.9	109.9	97.9	106.8	105.6	58.8	47.7	110.3	48.6	169.5
6月	106.7	106.6	94.4	106.1	100.8	95.5	52.5	120.3	40.5	138.5
7月	111.8	111.6	91.6	105.2	94.3	110.8	57.1	127.2	48.9	127.1
前年同月比(%)	▲ 22.2	▲ 22.7	▲ 3.7	1.1	▲ 13.6	▲ 32.6	18.5	9.9	▲ 26.8	▲ 38.5
季節調整済指数										
令和元(2019)年7月	134.3	134.8	97.3	100.3	106.8	150.5	37.7	100.2	63.1	187.5
8月	108.8	109.0	97.2	97.4	101.3	178.8	34.7	103.6	88.5	154.0
9月	104.0	103.8	94.5	104.2	93.0	160.5	32.4	95.8	80.0	118.4
10月	103.6	103.4	98.6	97.9	95.7	141.4	36.7	101.4	70.6	105.9
11月	105.1	105.1	97.8	99.5	104.3	132.1	35.8	99.2	101.2	98.3
12月	102.1	102.1	92.0	99.2	103.3	157.7	30.4	96.0	118.3	102.0
令和2(2020)年1月	101.6	101.5	95.8	95.3	96.4	117.8	34.3	99.6	66.9	121.9
2月	97.2	96.8	103.1	96.6	97.9	120.9	36.1	97.7	73.3	108.2
3月	104.1	103.8	96.7	93.6	97.6	130.4	40.1	96.5	60.0	114.3
4月	106.1	105.8	92.8	100.9	95.8	70.7	43.1	98.5	39.1	122.5
5月	100.4	100.1	93.4	106.1	101.7	57.5	45.1	112.3	45.8	112.9
6月	95.3	94.9	89.8	105.1	99.7	83.8	42.8	120.3	46.0	105.9
7月	104.5	104.2	93.7	101.4	92.3	101.4	44.6	110.1	46.2	115.4
前月比(%)	9.7	9.8	4.3	▲ 3.5	▲ 7.4	21.0	4.2	▲ 8.5	0.4	9.0

# 業種分類別在庫指数

平成27(2015)年=100

輸送機械 工業	窯業・ 土石製品 工業	化学工業	プラスチック 製品工業	パルプ・紙・ 紙加工品 工業	食料品・ たばこ 工業	その他工業	鉱業	業種分類
1106.7	319.5	805.2	906.8	334.8	804.9	734.4	225.4	ウエイト
51.0	104.0	105.1	100.7	91.1	98.1	92.2	105.7	平成27(2015)年
66.3	96.3	100.8	98.8	115.2	134.2	104.3	123.0	28(2016)年
53.4	98.8	119.0	96.3	124.0	149.0	93.0	118.9	29(2017)年
32.3	104.7	130.2	98.2	127.1	138.9	101.5	121.1	30(2018)年
33.3	98.0	110.5	103.8	97.5	198.2	109.4	104.5	令和元(2019)年
								原指数
299.3	101.6	111.3	102.4	96.9	197.3	115.4	112.3	令和元(2019)年7月
39.3	102.5	117.7	105.7	95.2	202.5	114.0	112.1	8月
42.4	101.2	109.2	106.3	95.3	204.5	116.5	122.2	9月
50.2	96.2	103.8	106.3	95.8	226.7	117.7	114.8	10月
64.7	97.2	110.3	105.6	95.5	223.3	117.2	109.1	11月
33.3	98.0	110.5	103.8	97.5	198.2	109.4	104.5	12月
46.9	91.3	116.8	103.6	96.1	201.8	121.7	106.6	令和2(2020)年1月
28.0	88.0	118.6	97.8	97.1	214.3	118.6	111.6	2月
25.8	87.4	115.7	102.7	96.7	233.1	115.8	114.8	3月
39.2	86.2	105.7	106.4	94.7	235.9	127.3	114.6	4月
33.1	92.0	102.4	107.4	96.5	231.4	134.2	112.4	5月
27.1	91.9	111.7	103.3	97.4	234.1	130.2	113.6	6月
67.5	92.3	118.6	102.6	96.5	251.3	122.7	118.9	7月
▲ 77.4	▲ 9.2	6.6	0.2	▲ 0.4	27.4	6.3	5.9	前年同月比(%)
								季節調整済指数
262.2	102.1	109.7	105.5	93.8	180.2	102.9	109.4	令和元(2019)年7月
46.7	103.2	118.9	111.1	98.1	213.3	100.8	108.6	8月
44.9	103.9	113.3	111.0	103.0	212.2	109.3	119.1	9月
52.9	96.1	104.4	107.1	97.8	217.8	115.9	114.4	10月
60.9	97.1	113.8	104.0	99.6	213.8	123.6	108.9	11月
44.1	97.6	107.9	104.5	110.1	207.9	116.1	108.6	12月
47.0	91.7	108.7	100.2	97.5	214.2	124.6	108.0	令和2(2020)年1月
23.9	87.6	117.5	95.9	90.1	220.2	119.7	113.5	2月
34.2	85.8	113.8	101.0	96.5	241.1	129.1	117.0	3月
55.4	84.9	105.2	104.6	87.9	236.3	140.6	115.2	4月
27.8	91.9	109.4	105.4	90.1	229.4	139.6	113.0	5月
18.0	92.7	111.3	102.2	95.9	223.8	124.5	112.3	6月
59.1	92.8	116.9	105.7	93.4	229.5	109.4	115.9	7月
228.3	0.1	5.0	3.4	▲ 2.6	2.5	▲ 12.1	3.2	前月比(%)

## 業種分類別在庫率指数

平成27(2015)年=100

業種分類	鉱工業	製造工業								
		鉄鋼業	非鉄金属工業	金属製品工業	汎用機械工業	生産用機械工業	業務用機械工業	電子部品・デバイス工業	電気機械工業	
ウエイト	10000.0	9774.6	595.4	813.6	479.7	260.7	806.7	333.3	206.7	1266.2
平成27(2015)年	100.0	100.0	100.0	100.0	100.0	100.0	100.0	100.0	100.0	100.0
28(2016)年	104.2	103.8	92.9	95.9	94.2	91.8	90.0	124.3	55.6	112.8
29(2017)年	97.5	96.7	94.5	83.6	86.0	99.6	67.3	104.9	33.4	110.7
30(2018)年	114.8	114.5	84.4	90.6	90.4	111.7	53.5	126.3	42.1	96.5
令和元(2019)年	121.7	121.9	89.9	96.5	94.7	168.2	43.8	150.0	63.2	120.2
原 指 数										
令和元(2019)年7月	190.3	192.2	80.9	96.0	88.8	157.8	27.0	163.4	56.3	135.0
8月	116.1	115.8	114.5	100.8	83.1	209.7	24.4	170.0	96.0	130.1
9月	97.5	96.9	92.7	106.3	80.1	169.5	18.4	117.8	52.0	82.7
10月	126.4	126.7	92.1	91.7	92.0	142.9	76.6	135.6	65.0	166.2
11月	131.4	132.0	86.5	97.7	98.9	134.3	85.7	146.9	93.5	133.4
12月	103.3	103.2	90.5	106.1	87.1	156.2	36.6	155.0	92.4	97.2
令和2(2020)年1月	134.8	135.0	95.9	95.7	128.1	125.5	133.9	149.6	63.6	133.4
2月	116.1	116.1	104.2	98.1	115.1	135.8	74.2	155.2	66.4	177.9
3月	103.4	103.3	76.0	84.8	102.0	89.5	40.5	143.0	35.6	80.8
4月	137.4	137.9	92.2	96.2	93.1	86.3	50.7	158.0	37.0	146.7
5月	176.9	178.1	109.3	115.5	113.0	92.8	56.9	184.2	42.2	128.9
6月	122.5	122.7	91.8	107.2	97.4	146.8	27.7	176.2	31.9	60.0
7月	146.8	147.2	86.4	103.3	82.7	170.1	51.0	180.0	43.1	66.5
前年同月比(%)	▲ 22.9	▲ 23.4	6.8	7.6	▲ 6.9	7.8	88.9	10.2	▲ 23.4	▲ 50.7
季節調整済指数										
令和元(2019)年7月	186.8	188.8	81.5	96.1	97.8	146.0	39.9	137.2	50.2	195.6
8月	113.8	114.0	100.1	96.1	90.8	201.1	21.1	150.2	81.3	145.8
9月	108.7	108.5	88.8	110.7	71.1	172.4	35.5	133.3	65.5	107.7
10月	124.9	124.9	100.4	96.9	89.1	161.0	102.4	153.8	56.6	113.9
11月	128.9	129.2	93.5	100.3	100.7	124.3	59.3	163.6	89.7	102.3
12月	114.0	114.0	86.2	98.8	97.3	184.1	45.2	140.1	117.8	112.4
令和2(2020)年1月	119.0	119.1	92.8	90.3	100.1	106.3	70.7	132.3	50.1	127.1
2月	113.5	113.4	104.1	95.0	106.7	131.1	67.8	160.0	64.0	119.4
3月	126.1	126.3	86.2	91.1	104.6	129.2	48.7	158.1	55.7	130.2
4月	134.5	134.8	94.7	97.0	98.8	92.1	42.1	154.4	31.5	106.0
5月	150.8	151.3	105.0	112.8	114.0	83.8	52.5	191.4	41.2	91.8
6月	128.0	128.3	92.3	111.9	111.5	130.0	58.7	191.9	41.1	86.3
7月	144.1	144.6	87.0	103.4	91.1	157.4	75.4	151.1	38.4	96.3
前月比(%)	12.6	12.7	▲ 5.7	▲ 7.6	▲ 18.3	21.1	28.4	▲ 21.3	▲ 6.6	11.6

# 業種分類別在庫率指数

平成27(2015)年=100

輸送機械工業	窯業・土石製品工業	化学工業	プラスチック製品工業	パルプ・紙・紙加工品工業	食料品・たばこ工業	その他工業	鉱業	業種分類
1106.7	319.5	805.2	906.8	334.8	804.9	734.4	225.4	ウエイト
100.0	100.0	100.0	100.0	100.0	100.0	100.0	100.0	平成27(2015)年
114.1	111.8	97.9	97.9	115.2	122.2	105.7	121.5	28(2016)年
75.2	95.0	101.1	91.8	126.2	156.9	96.5	129.5	29(2017)年
216.4	102.6	102.9	91.3	122.8	186.9	105.6	126.0	30(2018)年
183.4	115.8	103.8	98.5	135.6	226.3	107.9	114.8	令和元(2019)年
								原指数
784.2	123.0	91.0	96.4	310.9	200.2	105.1	105.2	令和元(2019)年7月
63.4	148.9	112.5	101.1	96.4	266.1	108.9	130.4	8月
65.7	106.4	90.5	103.4	70.1	215.4	113.2	123.2	9月
127.2	94.0	92.7	98.8	76.4	319.9	107.4	114.1	10月
194.1	105.7	106.2	97.8	75.1	289.4	122.4	105.1	11月
88.3	104.9	114.6	98.9	77.2	186.7	100.4	106.9	12月
132.7	130.7	127.7	104.3	98.2	302.5	120.1	125.8	令和2(2020)年1月
61.0	95.3	126.9	95.9	89.9	298.7	113.1	117.2	2月
66.5	86.4	100.5	97.1	76.9	332.1	94.7	109.9	3月
263.5	108.3	97.1	101.0	72.2	295.9	139.9	115.3	4月
379.5	131.6	126.0	116.6	76.7	459.0	217.9	123.9	5月
174.4	111.5	110.7	99.9	76.0	332.9	145.4	116.7	6月
391.6	112.5	110.1	94.4	87.5	324.9	123.5	127.8	7月
▲ 50.1	▲ 8.5	21.0	▲ 2.1	▲ 71.9	62.3	17.5	21.5	前年同月比(%)
								季節調整済指数
588.3	126.4	95.4	106.0	308.5	192.1	89.1	103.3	令和元(2019)年7月
72.6	139.6	110.3	107.0	101.0	276.9	89.9	113.6	8月
82.0	111.1	99.9	103.4	77.1	228.0	114.6	118.8	9月
135.5	98.9	104.5	99.8	85.0	324.2	108.1	122.7	10月
207.6	111.3	114.1	96.4	88.4	281.1	131.5	110.3	11月
130.2	97.8	102.7	96.0	95.6	217.9	111.5	115.2	12月
134.0	131.1	102.6	93.1	83.0	272.0	113.8	115.8	令和2(2020)年1月
56.0	97.2	117.3	89.2	74.0	294.0	120.1	118.4	2月
105.4	82.7	109.9	98.3	83.3	376.7	129.0	122.1	3月
330.2	105.6	99.0	104.1	64.8	295.5	162.3	116.9	4月
253.1	128.4	127.3	116.1	68.2	417.3	197.3	122.3	5月
119.3	116.9	114.1	104.7	77.2	320.1	132.1	115.3	6月
293.8	115.6	115.4	103.8	86.8	311.7	104.7	125.5	7月
146.3	▲ 1.1	1.1	▲ 0.9	12.4	▲ 2.6	▲ 20.7	8.8	前月比(%)



## 特殊分類別生産指数

平成27(2015)年=100

特殊分類	鉱工業	最終需要財							生産財	鉱工業用生産財	その他用生産財
		投資財	資本財	建設財	消費財	耐久消費財	非耐久消費財				
ウエイト	10000.0	6648.9	2064.1	1340.0	724.1	4584.8	1849.9	2734.9	3351.1	2995.2	355.9
平成27(2015)年	100.0	100.0	100.0	100.0	100.0	100.0	100.0	100.0	100.0	100.0	100.0
28(2016)年	98.8	99.0	93.9	91.7	98.0	101.3	99.1	102.7	98.5	98.3	100.1
29(2017)年	100.8	98.9	103.7	101.5	107.9	96.8	87.1	103.3	104.6	104.7	103.4
30(2018)年	97.9	93.8	99.7	96.0	106.6	91.2	78.7	99.6	106.0	105.6	108.7
令和元(2019)年	95.4	92.4	91.4	86.6	100.3	92.8	64.1	112.3	101.4	100.5	109.3
<b>原 指 数</b>											
令和元(2019)年7月	106.3	105.6	98.9	97.4	101.8	108.5	85.9	123.9	107.7	106.9	113.7
8月	88.0	86.8	90.4	90.1	90.8	85.2	54.2	106.1	90.4	89.5	98.0
9月	98.6	96.1	103.6	98.7	112.6	92.8	54.9	118.4	103.5	102.3	113.7
10月	93.6	88.5	82.1	71.4	101.9	91.4	50.5	119.1	103.8	102.8	112.3
11月	93.8	89.0	81.4	67.9	106.4	92.5	53.1	119.1	103.3	102.2	112.1
12月	89.0	85.1	86.1	79.8	97.7	84.6	50.9	107.4	96.9	95.2	111.1
令和2(2020)年1月	84.4	80.4	75.8	66.5	93.0	82.5	49.8	104.6	92.2	92.0	94.0
2月	86.2	82.3	87.7	81.5	99.1	79.8	42.9	104.8	94.0	92.7	105.1
3月	99.8	97.4	104.6	103.6	106.5	94.1	59.9	117.3	104.7	103.4	116.2
4月	89.8	88.6	83.4	79.5	90.7	90.9	56.9	114.0	92.1	90.4	106.4
5月	79.9	82.5	84.4	85.5	82.4	81.6	56.7	98.4	74.7	74.9	72.3
6月	90.9	93.8	97.2	97.7	96.4	92.3	71.3	106.6	84.9	86.4	72.6
7月	95.6	97.8	96.9	98.4	94.1	98.2	65.9	120.0	91.4	90.9	95.1
前年同月比(%)	▲ 10.1	▲ 7.4	▲ 2.0	1.0	▲ 7.6	▲ 9.5	▲ 23.3	▲ 3.1	▲ 15.1	▲ 15.0	▲ 16.4
<b>季節調整済指数</b>											
令和元(2019)年7月	98.2	95.8	94.3	92.5	96.7	95.5	69.9	117.2	103.2	102.2	111.4
8月	96.4	94.8	94.4	92.6	97.2	95.1	60.6	116.1	100.1	98.7	111.1
9月	98.2	96.2	97.3	88.8	113.1	95.8	58.7	119.0	102.1	100.8	111.3
10月	90.5	85.8	83.8	77.7	94.8	86.3	48.9	110.7	99.4	98.8	104.8
11月	92.7	88.9	83.4	72.2	101.2	91.4	55.2	114.1	100.2	99.4	106.5
12月	89.4	84.5	83.9	77.8	94.6	85.1	54.3	104.6	99.2	97.7	112.1
令和2(2020)年1月	94.1	91.5	84.5	78.1	98.2	95.7	64.2	118.5	99.0	98.2	107.4
2月	89.9	87.3	86.6	84.2	95.2	86.7	42.8	118.3	96.1	94.9	106.7
3月	92.0	89.2	87.8	82.2	99.4	90.5	58.4	111.7	97.4	96.1	108.7
4月	89.8	89.3	93.7	93.2	94.7	87.4	56.9	105.9	90.4	89.2	99.6
5月	86.0	89.2	96.3	98.2	92.2	86.1	53.9	111.1	79.9	80.2	75.2
6月	84.5	86.3	91.7	88.7	97.1	83.9	58.5	102.6	80.3	81.4	71.0
7月	89.4	89.9	93.4	94.8	90.1	87.5	53.2	116.2	88.5	87.9	93.1
前月比(%)	5.8	4.2	1.9	6.9	▲ 7.2	4.3	▲ 9.1	13.3	10.2	8.0	31.1

# 特殊分類別出荷指数

平成27(2015)年=100

特殊分類	鉱工業	最終 需要財	投資財			消費財	耐久 消費財	非耐久 消費財	生産財	鉱工業用 生産財	その他用 生産財
			投資財	資本財	建設財						
ウエイト	10000.0	6709.7	1772.0	1178.5	593.5	4937.7	2143.8	2793.9	3290.3	3046.9	243.4
平成27(2015)年	100.0	100.0	100.0	100.0	100.0	100.0	100.0	100.0	100.0	100.0	100.0
28(2016)年	99.2	99.9	97.0	95.7	99.6	100.9	102.2	99.9	97.8	97.4	103.4
29(2017)年	100.6	98.5	104.2	102.7	107.2	96.4	90.8	100.7	105.0	104.5	110.5
30(2018)年	95.9	91.6	100.5	97.6	106.2	88.4	74.7	99.0	104.7	103.8	116.8
令和元(2019)年	93.5	90.0	91.2	86.6	100.4	89.6	61.2	111.4	100.7	99.3	117.0
<b>原 指 数</b>											
令和元(2019)年7月	101.9	99.7	95.9	93.2	101.3	101.1	69.2	125.6	106.2	105.0	121.7
8月	92.7	93.3	92.8	93.1	92.3	93.5	79.6	104.2	91.4	90.3	104.0
9月	101.5	101.4	106.1	105.0	108.5	99.7	74.7	119.0	101.7	100.2	119.2
10月	87.9	81.0	79.3	68.0	101.9	81.6	43.3	111.0	102.0	100.0	127.0
11月	90.3	84.4	81.1	68.4	106.2	85.6	42.4	118.8	102.2	100.5	123.7
12月	92.2	88.4	90.0	85.8	98.4	87.8	47.5	118.7	100.1	98.5	120.1
令和2(2020)年1月	80.8	75.4	73.1	64.2	90.8	76.2	40.7	103.4	92.0	91.9	93.6
2月	83.5	79.0	89.2	84.5	98.5	75.4	43.1	100.2	92.5	91.2	108.9
3月	94.1	88.6	103.0	103.2	102.6	83.5	50.5	108.8	105.2	103.5	126.9
4月	83.5	78.7	81.2	77.7	88.4	77.7	35.5	110.1	93.3	91.6	114.6
5月	76.1	76.3	81.8	82.4	80.8	74.4	42.6	98.8	75.7	75.8	74.4
6月	89.9	90.9	94.0	94.7	92.6	89.8	70.2	104.9	87.8	88.1	83.5
7月	93.4	93.3	93.5	93.9	92.7	93.2	64.6	115.1	93.6	92.7	104.8
前年同月比(%)	▲ 8.3	▲ 6.4	▲ 2.5	0.8	▲ 8.5	▲ 7.8	▲ 6.6	▲ 8.4	▲ 11.9	▲ 11.7	▲ 13.9
<b>季節調整済指数</b>											
令和元(2019)年7月	94.6	90.4	95.2	93.9	96.6	87.9	53.1	120.6	101.6	100.0	122.7
8月	97.1	95.9	96.3	95.2	98.2	96.3	80.4	107.7	100.0	97.8	119.3
9月	97.9	96.2	97.7	91.9	109.7	96.2	69.7	119.9	100.5	100.5	112.7
10月	86.0	79.6	80.6	72.7	95.3	78.9	41.2	108.2	99.4	98.4	107.9
11月	88.6	83.5	81.4	70.8	100.8	84.1	42.2	112.6	98.7	97.9	107.5
12月	89.9	84.8	85.7	81.9	93.8	84.5	48.3	109.5	100.9	99.3	122.1
令和2(2020)年1月	90.5	86.2	83.2	76.7	95.2	87.4	49.0	117.8	100.4	99.2	113.7
2月	89.9	85.8	90.5	88.2	96.3	83.5	42.3	119.9	98.4	97.4	113.8
3月	86.8	81.4	84.8	80.0	96.2	81.7	52.2	102.5	98.2	96.5	118.1
4月	87.6	85.6	93.7	95.6	91.3	83.0	45.5	105.3	92.4	91.1	107.8
5月	85.4	88.1	93.9	95.2	91.5	86.1	50.1	112.5	80.6	80.5	81.5
6月	84.6	84.5	91.9	91.0	93.7	81.2	57.5	103.5	83.3	83.0	87.8
7月	88.4	86.2	95.3	98.1	89.1	82.2	48.6	114.8	91.7	90.6	106.0
前月比(%)	4.5	2.0	3.7	7.8	▲ 4.9	1.2	▲ 15.5	10.9	10.1	9.2	20.7

# 特殊分類別在庫指数

平成27(2015)年=100

特殊分類	鉱工業	最終需要財							生産財	鉱工業用生産財	その他用生産財
		投資財	資本財	建設財	消費財	耐久消費財	非耐久消費財				
ウエイト	10000.0	5342.2	2052.0	1656.0	396.0	3290.2	1915.0	1375.2	4657.8	4418.9	238.9
平成27(2015)年	91.2	85.7	86.9	83.0	103.2	85.0	78.4	94.0	97.6	98.7	76.6
28(2016)年	92.1	89.5	62.2	54.0	96.1	106.6	94.1	123.9	95.1	95.4	89.6
29(2017)年	95.1	94.1	62.4	53.7	98.9	113.9	92.5	143.7	96.2	97.3	75.7
30(2018)年	94.7	89.2	56.2	43.2	110.8	109.8	83.4	146.6	101.1	101.4	94.5
令和元(2019)年	95.6	89.7	57.1	46.8	100.2	110.1	70.3	165.5	102.3	102.1	106.3
原指数											
令和元(2019)年7月	143.7	177.7	72.5	61.2	119.8	243.3	302.7	160.7	104.6	103.7	120.8
8月	108.2	111.9	65.9	53.6	117.3	140.6	121.2	167.5	104.1	102.9	126.5
9月	98.4	94.4	62.8	50.2	115.8	114.0	77.8	164.5	103.0	101.3	134.3
10月	100.8	101.1	66.4	52.3	125.1	122.7	84.8	175.4	100.5	99.7	115.0
11月	103.4	103.5	63.7	50.9	117.3	128.3	92.7	177.9	103.3	103.2	106.3
12月	95.6	89.7	57.1	46.8	100.2	110.1	70.3	165.5	102.3	102.1	106.3
令和2(2020)年1月	98.5	97.1	64.8	52.7	115.5	117.2	81.4	167.1	100.2	98.8	125.2
2月	97.0	93.0	62.9	51.5	110.3	111.8	66.9	174.3	101.6	99.7	137.1
3月	96.4	96.0	59.4	47.9	107.3	118.8	67.9	189.6	97.0	95.2	129.7
4月	104.7	111.6	65.3	53.8	113.2	140.5	105.9	188.8	96.7	94.8	131.1
5月	109.9	118.1	68.1	58.0	110.1	149.3	122.5	186.7	100.6	98.5	138.7
6月	106.7	112.1	67.7	58.0	108.2	139.8	102.1	192.3	100.6	99.3	124.0
7月	111.8	121.2	72.9	64.5	107.7	151.4	116.6	200.0	100.9	99.9	120.7
前年同月比(%)	▲ 22.2	▲ 31.8	0.6	5.4	▲ 10.1	▲ 37.8	▲ 61.5	24.5	▲ 3.5	▲ 3.7	▲ 0.1
季節調整済指数											
令和元(2019)年7月	134.3	159.9	68.1	55.4	120.8	219.4	263.9	149.0	102.4	102.9	96.0
8月	108.8	113.3	63.0	50.2	118.8	148.0	130.9	171.4	104.3	104.2	93.7
9月	104.0	103.7	64.0	51.5	116.9	129.5	94.8	172.2	103.6	103.6	110.2
10月	103.6	105.2	66.8	53.7	119.2	129.3	94.8	171.5	101.4	100.8	114.9
11月	105.1	106.8	65.0	54.1	110.4	132.5	95.8	181.6	103.4	102.1	142.3
12月	102.1	101.1	62.4	53.4	99.2	125.7	83.7	179.5	103.2	101.9	136.4
令和2(2020)年1月	101.6	103.7	65.9	53.6	114.5	127.2	93.9	169.8	99.6	97.8	134.3
2月	97.2	94.1	60.4	48.9	110.3	114.9	71.2	174.8	100.9	98.8	144.1
3月	104.1	108.3	62.9	51.7	110.2	134.9	87.0	192.5	99.3	96.9	148.4
4月	106.1	113.6	67.1	55.2	116.0	140.7	107.7	186.0	97.3	94.7	149.1
5月	100.4	100.7	66.9	56.0	112.7	120.2	85.9	183.3	100.4	98.0	151.9
6月	95.3	92.8	64.2	53.7	111.3	111.0	71.5	183.1	98.8	97.9	113.8
7月	104.5	109.0	68.4	58.3	108.6	136.5	101.6	185.4	98.8	99.2	96.0
前月比(%)	9.7	17.5	6.5	8.6	▲ 2.4	23.0	42.1	1.3	0.0	1.3	▲ 15.6

## 特殊分類別在庫率指数

平成27(2015)年=100

特殊分類	鉱工業	最終 需要財	投資財			消費財	耐久 消費財	非耐久 消費財	生産財	鉱工業用 生産財	その他用 生産財
			投資財	資本財	建設財						
ウエイト	10000.0	5342.2	2052.0	1656.0	396.0	3290.2	1915.0	1375.2	4657.8	4418.9	238.9
平成27(2015)年	100.0	100.0	100.0	100.0	100.0	100.0	100.0	100.0	100.0	100.0	100.0
28(2016)年	104.2	109.8	89.2	87.8	95.1	122.6	127.0	116.5	97.9	97.1	112.4
29(2017)年	97.5	103.1	77.3	73.5	93.7	119.1	103.7	140.5	91.1	91.9	76.4
30(2018)年	114.8	133.1	71.0	65.1	95.3	171.9	181.2	158.9	93.8	93.5	99.1
令和元(2019)年	121.7	139.2	77.9	70.8	107.5	177.4	173.7	182.6	101.7	101.8	98.9
<b>原指数</b>											
令和元(2019)年7月	190.3	272.0	65.2	55.0	107.9	401.0	541.1	206.0	96.5	96.6	94.7
8月	116.1	120.1	71.9	61.4	115.6	150.1	115.5	198.3	111.6	111.1	121.1
9月	97.5	94.4	65.3	55.5	106.2	112.6	79.1	159.3	101.0	100.6	108.4
10月	126.4	152.9	93.8	89.8	110.2	189.7	168.7	219.0	96.1	96.7	85.5
11月	131.4	156.2	91.2	88.5	102.3	196.7	190.4	205.5	103.1	104.0	85.1
12月	103.3	103.1	72.5	66.9	95.7	122.2	104.1	147.4	103.5	104.2	92.1
令和2(2020)年1月	134.8	155.8	120.6	119.7	124.3	177.8	148.0	219.2	110.7	109.6	131.3
2月	116.1	124.5	89.2	83.3	114.0	146.6	96.7	216.0	106.5	105.7	122.5
3月	103.4	115.8	63.0	52.5	106.7	148.7	89.6	231.1	89.2	88.8	97.5
4月	137.4	171.2	80.8	70.9	122.5	227.6	239.2	211.5	98.7	97.6	118.4
5月	176.9	220.5	89.2	81.0	123.6	302.4	292.3	316.5	126.9	122.1	215.8
6月	122.5	135.2	66.3	54.8	114.6	178.2	136.9	235.7	107.9	105.0	162.4
7月	146.8	184.8	85.8	80.3	108.6	246.5	258.7	229.5	103.2	102.5	115.8
前年同月比(%)	▲ 22.9	▲ 32.1	31.6	46.0	0.6	▲ 38.5	▲ 52.2	11.4	6.9	6.1	22.3
<b>季節調整済指数</b>											
令和元(2019)年7月	186.8	267.8	73.9	64.3	109.7	381.6	510.3	193.2	97.2	99.2	73.0
8月	113.8	121.0	62.9	52.0	111.0	165.5	136.9	200.9	104.7	108.7	75.3
9月	108.7	113.6	77.7	73.0	104.4	136.6	104.9	168.9	104.5	103.9	104.5
10月	124.9	145.2	104.0	102.0	112.3	168.3	147.9	220.6	101.6	101.2	109.3
11月	128.9	149.1	80.1	74.7	101.6	193.8	178.7	214.9	105.3	104.1	137.4
12月	114.0	125.0	76.9	71.0	97.9	154.4	139.4	173.2	102.1	101.3	113.8
令和2(2020)年1月	119.0	134.8	88.9	83.5	118.1	168.1	149.4	199.1	98.9	98.0	118.8
2月	113.5	122.8	81.4	74.4	111.3	149.6	105.1	206.2	102.3	101.1	126.0
3月	126.1	152.4	78.5	69.3	112.6	191.9	133.3	259.8	99.1	97.8	127.0
4月	134.5	158.7	74.9	63.8	125.3	207.6	189.7	209.9	101.6	99.8	140.9
5月	150.8	173.8	86.1	77.4	120.9	223.0	196.0	283.3	122.2	117.0	219.2
6月	128.0	140.8	86.1	76.5	118.3	172.2	125.8	230.3	111.7	109.5	140.0
7月	144.1	181.9	97.2	93.9	110.4	234.6	244.0	215.2	104.0	105.3	89.3
前月比(%)	12.6	29.2	12.9	22.7	▲ 6.7	36.2	94.0	▲ 6.6	▲ 6.9	▲ 3.8	▲ 36.2



---

問い合わせ先

栃木県県民生活部統計課統計分析担当

電話 028(623)2244(直通)

E-mail tokeika@pref.tochigi.lg.jp

◆◆「とちぎの統計情報」(栃木県ホームページ内)◆◆

<http://www.pref.tochigi.lg.jp/c04/pref/toukei/toukei/top.html>

---

# 栃木県の賃金、労働時間及び雇用の動き

—毎月勤労統計調査地方調査結果—

## 令和2(2020)年7月

(平成27年(2015)平均=100)

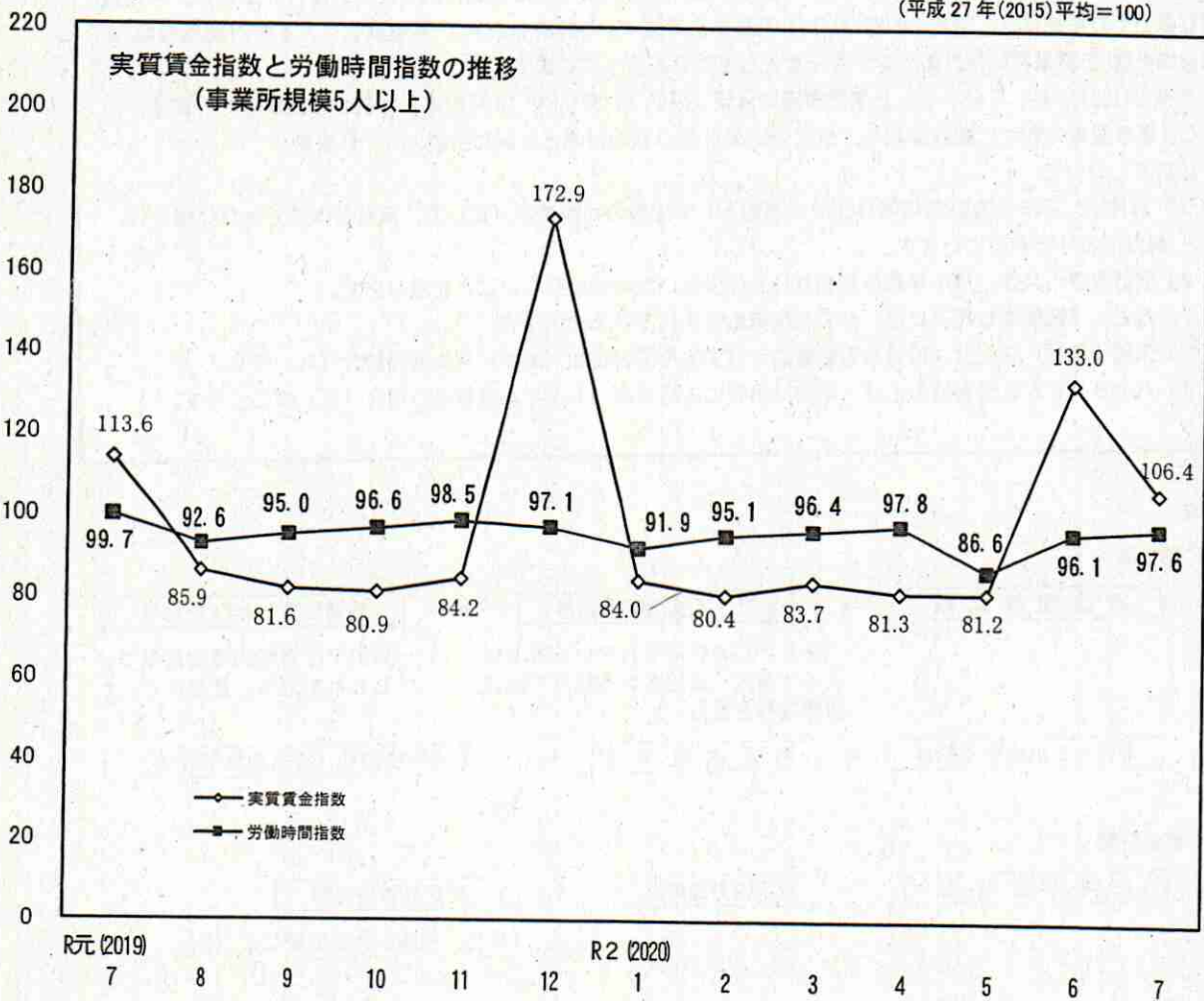

国勢調査  
2020  
令和2年10月1日現在で  
1回調査を実施します



# 栃木県



## 利 用 上 の 注 意

1. この調査は、栃木県における労働者の賃金、労働時間及び雇用について、毎月の変化を明らかにするため、常用労働者数5人以上の事業所を対象として実施しています。
2. 調査結果の算定は、標本事業所からの報告を基にし、事業所規模5人以上の県内全ての事業所に対応するように推計したものです。
3. 事業所規模5人以上とは、第一種事業所(30人以上)及び第二種事業所(5~29人)を含む集計です。
4. 平成29(2017)年1月分から指数は平成27(2015)年平均=100としています。これに伴い、平成29(2017)年1月分以降と比較できるように、平成28(2016)年12月分までの指数を平成27(2015)年平均が100となるように改訂しています。ただし、平成28(2016)年12月分までの増減率は、平成22(2010)年基準指数で計算したものとしますので、改訂後の指数で計算した場合と必ずしも一致しません。
5. 平成30(2018)年から、調査事業所のうち30人以上の抽出方法は、従来の2~3年に一度行う総入れ替え方式から、毎年1月分調査時に行う部分入れ替え方式に変更しています。
6. 賃金、労働時間とその増減率は、総入れ替え方式の時に行っていた過去に遡った改訂は行いません。常用雇用指数とその増減率は、平成30(2018)年1月分から平成26年経済センサス-基礎調査による常用雇用者数(常用労働者数)を労働者数推計のベンチマークとして改訂を行っています。
7. 平成29(2017)年1月分から、日本標準産業分類(平成25(2013)年10月改定)に基づき表章しています。ただし、表章産業の名称に変更はなく、平成28(2016)年以前の結果と単純に接続させています。
8. 統計表について
  - (1) 前月比、前年比及び前年同月比は、原則として指数の対増減率(%)で、指数が作成できない場合は、実数により計算しています。
  - (2) 統計表欄の×印け標本事業所数がない又は少ないため公表しないことを示します。  
なお、「調査産業計」には、非公表産業も含まれています。
  - (3) 入職(離職)率とは、前月末労働者数に対する月間の増加(減少)労働者の割合(%)です。
  - (4) パートタイム労働者比率とは、常用労働者に占めるパートタイム労働者の割合(%)のことで、

### 参 考

#### 1 給 与

$$\boxed{\text{現金給与総額}} = \boxed{\text{きまって支給する給与}} + \boxed{\text{特別に支払われた給与}}$$

(あらかじめ定められている方法によって算定、支給される給与で超過労働給与を含む。) (一時的又は突発的理由に基づいて支払われた給与、賞与など。)

$$\boxed{\text{きまって支給する給与}} = \boxed{\text{所定内給与}} + \boxed{\text{超過労働給与(超過勤務手当等)}}$$

#### 2 労働時間

$$\boxed{\text{総実労働時間}} = \boxed{\text{所定内労働時間}} + \boxed{\text{所定外労働時間}}$$

(早出、残業、休日出勤など。)

#### 3 労働者

$$\boxed{\text{常用労働者}} = \boxed{\text{一般労働者}} + \boxed{\text{パートタイム労働者}}$$

(期間を定めず、又は1か月を超える期間を定めて雇用される者など。) (正規従業員、正社員) (1日の所定労働時間が短い者、あるいは、1週間の所定労働日数が一般の労働者より少ない者。)

## 調査結果の概要

### 1 賃金の動き

(事業所規模5人以上)

7月の現金給与総額、きまって支給する給与については以下のとおりです。

項目	本県の調査結果		全国の調査結果確報(参考)※	
	数値	前年同月比	数値	前年同月比
常用労働者1人平均月間現金給与総額	339,438 円		368,756 円	
名目賃金指数	109.6	▲ 5.4 %	116.9	▲ 1.5 %
実質賃金指数	106.4	▲ 6.3 %	114.3	▲ 1.8 %
きまって支給する給与	253,337 円		262,492 円	
名目賃金指数	99.3	▲ 1.4 %	100.7	▲ 1.1 %
特別に支払われた給与	86,101 円		106,264 円	

※ 全国の数値は全国調査の結果であり、都道府県別の調査結果ではありませんのでご注意ください。

#### 栃木県の賃金指数対前年同月比の推移—事業所規模5人以上の調査産業計

(平成27年(2015)平均=100)

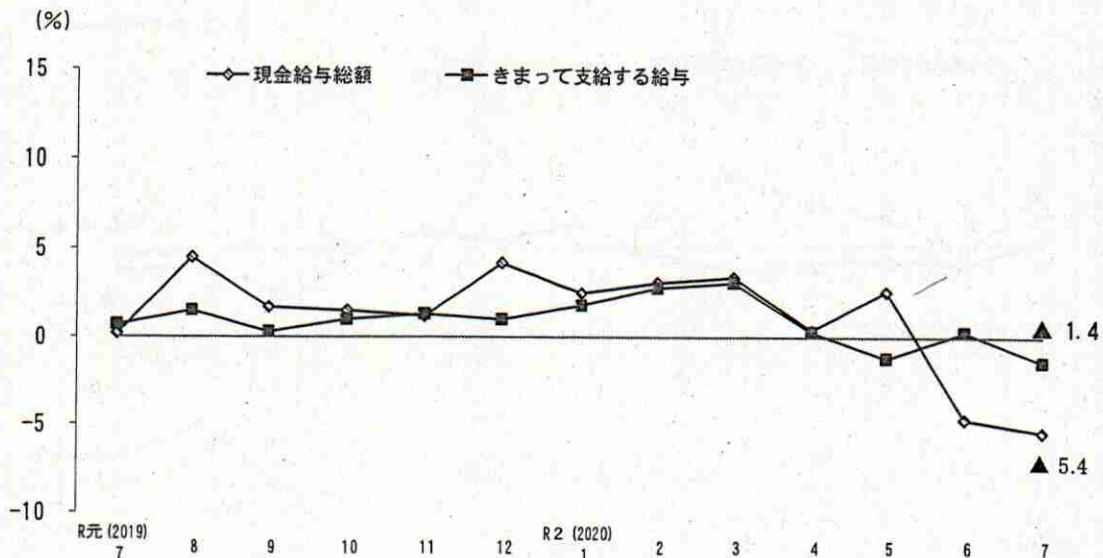

※「現金給与総額」とは、賃金、給料、手当、賞与等名称を問わず、労働の対償(使用者が労働者に支払う、労働に対する報酬)として通貨で支払われるものです。(=きまって支給する給与+特別に支払われた給与)

※「きまって支給する給与」とは、基本給、家族手当、超過勤務手当、通勤手当など労働協約、就業規則等によって、あらかじめ算定方法が定められ算定、支給される給与のことです。

※「特別に支払われた給与」とは、賞与や結婚手当、3か月を超える期間ごとに支払われる給与等のことです。

※「名目賃金」とは、物価の水準の変動を加味しない、通貨で支払われた賃金そのものです。

※「実質賃金」とは、名目賃金を消費者物価指数で割ることによって得られる指標であり、その地域での購買力がわかります。



## 2 労働時間の動き (事業所規模5人以上)

7月の総実労働時間、所定内、所定外労働時間については以下のとおりです。

項目	本県の調査結果		全国の調査結果確報(参考)※	
	数値	前年同月比・差	数値	前年同月比・差
常用労働者1人平均月間総実労働時間	145.3 時間		140.2 時間	
指数	97.6	▲ 2.1 %	97.1	▲ 2.7 %
所定内労働時間	136.4 時間		131.4 時間	
指数	99.6	▲ 0.4 %	98.4	▲ 1.7 %
所定外労働時間	8.9 時間		8.8 時間	
指数	74.8	▲ 21.9 %	80.0	▲ 16.2 %
出勤日数	18.9 日	▲ 0.2 日	18.5 日	▲ 0.3 日

※ 労働時間については前年同月比を、出勤日数は差を使用しています。

※ 全国の数値は全国調査の結果であり、都道府県別の調査結果ではありませんのでご注意ください。

### 栃木県の労働時間指数対前年同月比の推移—事業所規模5人以上の調査産業計—

(平成27年(2015)平均=100)

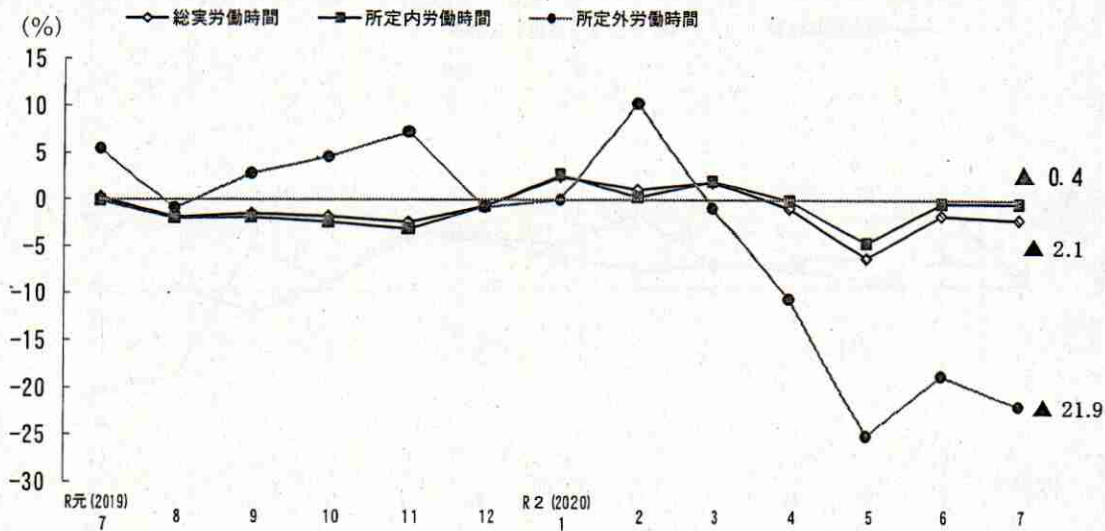

※「総実労働時間」とは、調査期間中に労働者が実際に労働した時間数です。休憩時間は給与が支給されている、いないにかかわらず除かれます。(=所定内労働時間数+所定外労働時間数)

※「所定内労働時間数」とは、就業規則等で定められている始業時間から終業時間の間の実労働時間数のことです。

※「所定外労働時間数」とは、早出、残業、休日出勤等の実労働時間数のことです。

※「出勤日数」とは、調査期間中に労働者が実際に出勤した日数です。有給休暇等は出勤日とはしていません。

### 3 雇用の動き

(事業所規模5人以上)

7月の常用労働者の雇用の動きは以下のとおりです。

項目	本県の調査結果		全国の調査結果確報(参考)※	
	数値	前年同月比・差	数値	前年同月比・差
常用労働者数	706,864人			
常用雇用指数	104.3	▲ 0.3%	109.1	0.6%
パートタイム労働者数	200,306人			
雇用労働者に占める割合	28.3%	▲ 2.7ポイント	30.78%	▲ 0.66ポイント
入職率	1.32%	▲ 0.38ポイント	1.82%	▲ 0.11ポイント
離職率	1.61%	0.12ポイント	1.58%	▲ 0.23ポイント

※ 常用雇用指数については前年同月比を、その他は差を使用しています。

※ 全国の数値は全国調査の結果であり、都道府県別の調査結果ではありませんのでご注意ください。

#### 栃木県の常用雇用指数対前年同月比の推移－事業所規模5人以上の調査産業計および製造業

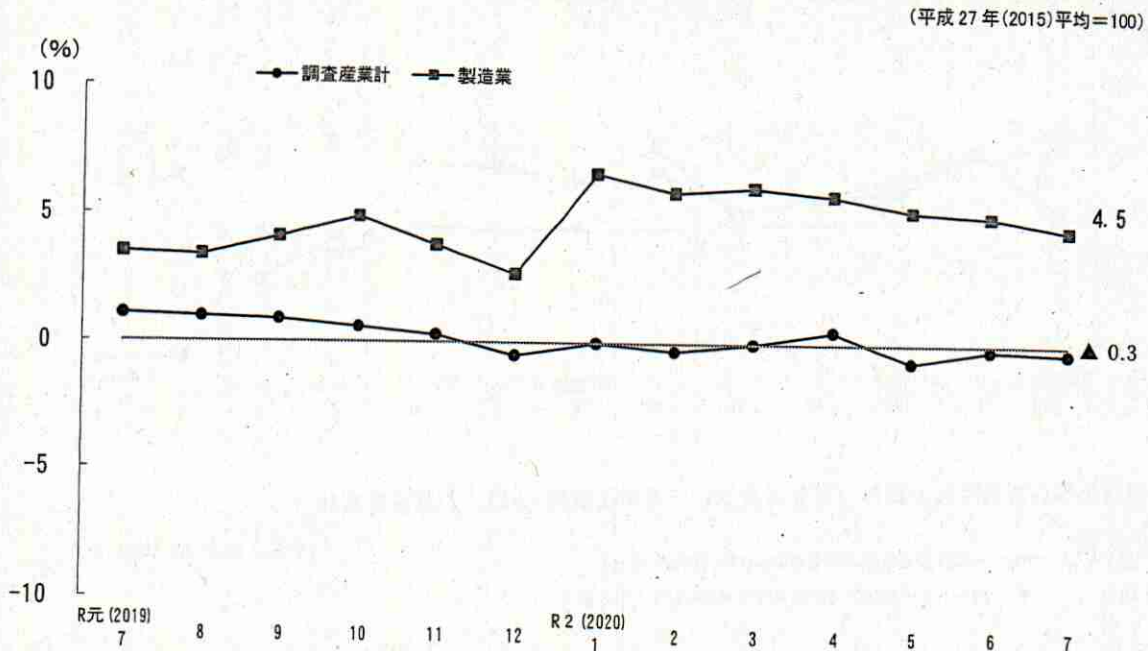

※「常用労働者」とは、主に、期間を定めず、又は1か月を超える期間を定めて雇われている労働者のことです。  
(=一般労働者+パートタイム労働者)

※「パートタイム労働者」とは、常用労働者のうち、一日の労働時間が一般の労働者より短い、又は一週の所定労働日数が一般の労働者より少ない者のことです。

※「一般労働者」とは、常用労働者のうちパートタイム労働者以外の者のことです。

※「入職率」「離職率」とは、調査期間中に増(入職)、減(離職)した労働者の割合です。

#### 4 就業形態別の賃金、労働時間及び雇用の動き (事業所規模5人以上)

7月の就業形態別の状況については以下のとおりです。

(現金給与総額、総実労働時間、出勤日数は1人平均)

##### ○一般労働者

月間現金給与総額	429,522 円	(前年同月比)	8.8 %減少
月間総実労働時間	166.2 時間	(前年同月比)	3.8 %減少
出勤日数	20.2 日	(前年同月差)	0.2 日減少
入職率	0.74 %	(前年同月差)	0.21 ポイント低下
離職率	1.16 %	(前年同月差)	0.12 ポイント上昇

##### ○パートタイム労働者

月間現金給与総額	110,990 円	(前年同月比)	2.3 %増加
月間総実労働時間	92.0 時間	(前年同月比)	1.6 %減少
出勤日数	15.9 日	(前年同月差)	0.2 日減少
入職率	2.79 %	(前年同月差)	0.59 ポイント低下
離職率	2.77 %	(前年同月差)	0.26 ポイント上昇

就業形態別賃金の動き (前年同月比) - 事業所規模5人以上の調査産業計 -

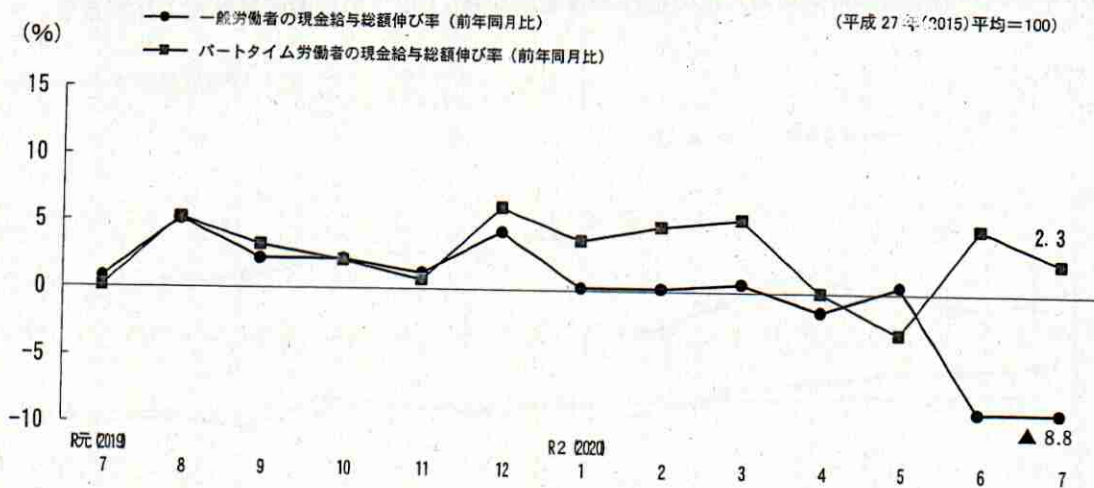

就業形態別労働時間の動き (前年同月比) - 事業所規模5人以上の調査産業計 -

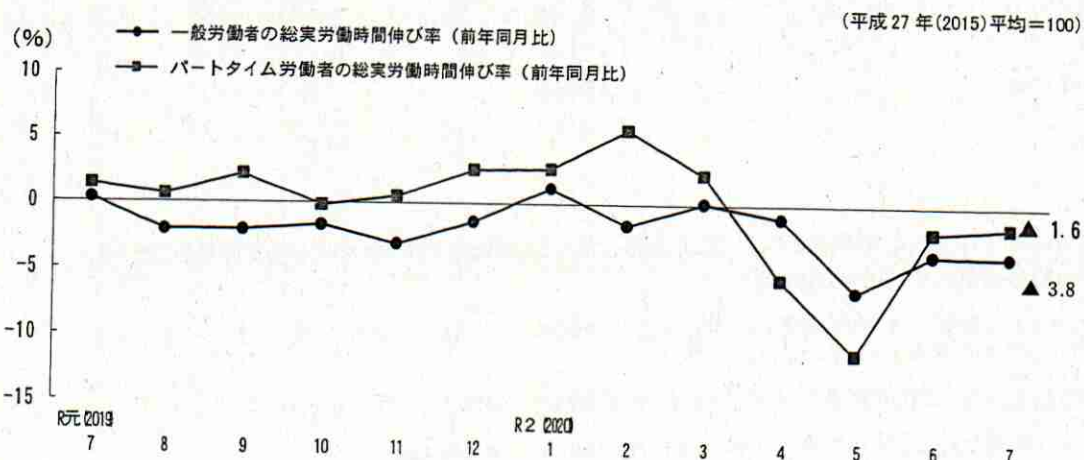

第1表 常用労働者1人平均の月間現金給与額

令和2(2020)年7月

産 業 項 目	現 金 給 与 総 額		きまって支給する給与		所定内 給与	超過労働 給与	特別に支払われた給与	
	計	男	女	計			男	女
(事業所規模5人以上)								
産 業 計	339,438	436,952	229,201	253,337	234,736	18,601	86,101	117,974
調査業	x	x	x	x	x	x	x	x
採石業、砂利採取業	369,903	379,430	323,523	303,961	271,343	32,618	65,942	59,372
建設業	440,021	525,266	240,417	295,761	274,079	21,682	144,260	181,498
製造業	584,762	639,062	330,821	412,885	375,881	37,004	171,877	198,528
電気・ガス・熱供給・水道業	445,369	496,745	356,066	287,494	258,979	28,515	157,875	170,501
情報通信業	301,160	344,233	179,879	238,036	210,614	27,422	63,124	77,477
運輸業	288,965	463,034	169,260	198,234	190,867	7,367	90,731	174,524
卸売業	356,933	509,236	298,843	324,572	304,161	20,411	32,361	16,442
金融業	331,406	397,534	222,877	283,528	273,499	10,029	47,878	50,197
不動産業	412,466	435,923	309,899	366,289	327,085	39,204	46,177	42,183
学術研究、専門・技術サービス業	100,361	143,836	81,484	92,609	88,308	4,301	7,752	10,292
宿泊業、飲食サービス業	270,162	343,480	192,470	224,272	210,596	13,676	45,890	74,494
生活関連サービス業、娯楽業	357,914	398,551	297,188	332,612	309,879	22,733	25,302	30,828
教育業	368,628	487,575	336,397	262,720	242,498	20,222	105,908	118,950
医療業	301,568	345,540	240,639	270,584	257,475	13,109	30,984	29,898
複合サービス業(他に分類されないもの)	254,407	338,918	169,561	205,411	191,732	13,679	48,996	79,464
(うち事業所規模30人以上)								
産 業 計	379,561	472,872	256,105	276,427	253,460	22,967	103,134	135,510
調査業	x	x	x	x	x	x	x	x
採石業、砂利採取業	398,909	415,135	274,263	340,973	306,576	34,397	57,936	58,844
建設業	462,231	541,849	258,494	311,990	286,518	25,472	150,241	185,618
製造業	584,762	639,062	330,821	412,885	375,881	37,004	171,877	198,528
電気・ガス・熱供給・水道業	486,107	515,052	383,192	313,699	278,183	35,516	172,408	180,154
情報通信業	334,734	397,544	186,437	240,244	211,305	28,939	94,490	121,828
運輸業	332,931	614,163	180,324	198,064	190,649	7,415	134,867	299,858
卸売業	388,442	539,318	330,785	328,736	305,463	23,273	59,706	27,417
金融業	298,564	433,328	217,151	215,867	214,826	1,041	82,697	142,734
不動産業	391,280	403,195	300,107	372,672	328,393	44,279	18,608	15,891
学術研究、専門・技術サービス業	120,940	177,277	93,632	102,106	97,876	4,230	18,834	33,756
宿泊業、飲食サービス業	287,939	358,997	189,549	213,409	191,840	21,569	74,530	107,903
生活関連サービス業、娯楽業	402,922	445,404	333,299	359,661	343,232	16,429	43,261	52,034
教育業	407,795	497,896	375,363	290,792	262,905	27,887	117,003	115,192
医療業	297,487	335,884	221,499	268,667	251,565	17,102	28,820	30,514
複合サービス業(他に分類されないもの)	198,322	261,682	142,987	183,275	169,927	13,348	15,047	24,392

第2表 常用労働者1人平均の出勤日数及び月間労働時間

令和2(2020)年7月

産業項目	出計		出勤日数		総実労働時間		所定内労働時間		所定外労働時間		所定労働時間	
	日	時間	日	時間	男	女	男	女	男	女	男	女
(事業所規模5人以上)												
調査業	18.9	145.3	19.6	126.2	162.0	126.2	136.4	149.0	8.9	13.0	4.2	
採石業, 砂利採取業	x	x	x	x	x	x	x	x	x	x	x	x
建設業	21.4	170.8	21.6	154.9	174.0	154.9	155.9	157.5	14.9	16.5	6.9	
製造業	19.1	155.7	19.4	138.1	163.2	138.1	146.6	151.9	9.1	11.3	3.9	
電気・ガス・熱供給・水道業	20.1	154.3	20.2	131.2	159.2	131.2	144.8	148.9	9.5	10.3	5.5	
情報通信業	19.4	161.6	20.3	148.1	169.3	148.1	148.2	154.6	13.4	14.7	11.0	
運輸業, 郵便業	19.8	163.1	19.9	133.4	173.5	133.4	145.1	151.6	18.0	21.9	6.8	
卸売業, 小売業	18.9	135.2	19.6	118.2	159.9	118.2	129.7	149.8	5.5	10.1	2.3	
金融業, 保険業	20.0	154.1	21.3	141.2	187.7	141.2	145.7	169.9	8.4	17.8	4.8	
不動産業, 物品賃貸業	19.6	156.2	20.4	136.7	161.1	136.7	146.6	154.5	9.6	13.6	3.1	
学術研究, 専門・技術サービス業	19.7	169.6	19.8	149.0	174.3	149.0	152.5	155.3	17.1	19.0	8.7	
宿泊業, 飲食サービス業	15.5	82.9	17.6	72.2	107.6	72.2	80.2	101.8	2.7	5.8	1.4	
生活関連サービス業, 娯楽業	20.2	151.0	21.0	130.5	170.2	130.5	144.8	160.4	6.2	9.8	2.3	
教育, 学習支援業	19.2	159.9	19.4	155.3	162.9	155.3	142.5	144.3	17.4	18.6	15.6	
医療, 福祉	19.2	143.5	19.4	141.0	152.5	141.0	138.8	146.0	4.7	6.5	4.2	
複合サービス業(他に分類されないもの)	19.6	146.7	20.1	138.0	153.0	138.0	138.1	141.9	8.6	11.1	5.1	
サービス業(他に分類されないもの)	17.9	135.6	19.0	114.1	157.2	114.1	127.6	144.7	8.0	12.5	3.6	
(うち事業所規模30人以上)												
調査業	19.0	150.4	19.4	133.2	163.3	133.2	140.7	149.7	9.7	13.6	4.5	
採石業, 砂利採取業	x	x	x	x	x	x	x	x	x	x	x	x
建設業	22.0	187.3	22.0	177.2	188.7	177.2	167.5	166.7	19.8	22.0	3.1	
製造業	19.4	160.6	19.5	146.9	165.9	146.9	150.2	153.3	10.4	12.6	4.8	
電気・ガス・熱供給・水道業	20.1	154.3	20.2	131.2	159.2	131.2	144.8	148.9	9.5	10.3	5.5	
情報通信業	20.5	168.7	20.8	158.8	171.5	158.8	154.0	156.4	14.7	15.1	13.3	
運輸業, 郵便業	20.0	165.8	20.3	131.8	180.2	131.8	144.8	153.6	21.0	26.6	7.9	
卸売業, 小売業	19.1	136.3	19.8	123.8	159.3	123.8	130.2	148.4	6.1	10.9	3.5	
金融業, 保険業	19.8	153.5	21.3	139.3	190.6	139.3	143.9	170.3	9.6	20.3	5.5	
不動産業, 物品賃貸業	18.6	138.3	19.6	131.3	150.0	131.3	137.6	149.5	0.7	0.5	0.8	
学術研究, 専門・技術サービス業	19.5	171.8	19.7	150.4	174.6	150.4	152.7	154.2	19.1	20.4	9.2	
宿泊業, 飲食サービス業	13.6	86.1	15.0	74.4	110.2	74.4	83.1	106.1	3.0	4.1	2.5	
生活関連サービス業, 娯楽業	20.7	158.9	21.6	132.0	178.3	132.0	149.2	164.4	9.7	13.9	3.9	
教育, 学習支援業	18.0	134.5	17.9	135.1	134.1	135.1	128.3	128.4	6.2	5.7	6.9	
医療, 福祉	19.1	146.9	19.1	145.1	151.7	145.1	141.9	144.8	5.0	6.9	4.3	
複合サービス業(他に分類されないもの)	20.1	148.3	20.1	140.4	152.2	140.4	136.7	138.7	11.6	13.5	7.7	
サービス業(他に分類されないもの)	17.4	130.0	18.3	112.8	149.7	112.8	123.1	138.2	6.9	11.5	2.9	

第3表 常用労働者数及びパートタイム労働者比率

産業項目	前月末推計労働者数		本月中の増加推計労働者数		本月中の減少推計労働者数		本月末推計労働者数		パートタイム労働者比率		
	計	人	計	人	計	人	計	人	計	%	
	男	女	男	女	男	女	男	女	男	女	
(事業所規模5人以上)											
産業調査	708,947	376,405	9,350	3,236	6,114	2,022	706,864	374,855	28.3	11.6	47.2
採石業	x	x	x	x	x	x	x	x	x	x	x
建設業	29,360	24,345	147	9	138	204	29,103	24,154	5.6	3.4	16.4
製造業	190,197	133,379	1,339	675	664	526	189,986	133,030	14.1	4.9	35.6
電気・ガス・熱供給・水道業	948	781	4	4	0	0	948	781	4.9	2.2	17.4
情報通信業	7,029	4,513	204	48	156	0	7,177	4,505	6.1	2.6	12.1
運輸業	42,413	31,242	304	279	25	106	42,527	31,437	22.3	9.0	60.0
卸売業	103,821	42,419	1,743	328	1,415	1,137	103,902	42,222	53.6	23.5	74.3
金融業	14,214	3,938	147	56	91	54	14,228	3,915	17.3	1.7	23.3
不動産業	6,054	3,753	103	93	10	66	5,953	3,708	27.0	14.5	47.7
学術研究, 専門・技術サービス業	31,748	25,816	186	137	49	131	31,552	25,702	5.2	1.5	21.2
宿泊業, 飲食サービス業	57,776	17,355	2,507	674	1,833	1,580	58,530	17,856	76.3	58.7	84.0
生活関連サービス業, 娯楽業	26,207	13,537	314	144	170	96	26,137	13,393	30.7	15.5	46.6
教育, 学習支援業	41,194	24,494	71	67	4	1,149	39,262	23,707	14.8	12.4	18.5
医療サービス業	100,418	21,360	1,042	365	677	851	100,322	21,438	28.6	17.9	31.6
複合サービス業	6,057	3,526	19	11	8	8	6,019	3,488	21.7	11.5	35.7
サービス業(他に分類されないもの)	51,511	25,947	1,220	346	874	739	51,218	25,519	23.2	10.4	36.0
(うち事業所規模30人以上)											
産業調査	429,624	244,515	5,009	2,306	2,703	4,209	426,915	243,312	23.3	9.7	41.4
採石業	x	x	x	x	x	x	x	x	x	x	x
建設業	6,481	5,735	9	9	0	0	6,472	5,726	2.3	0.6	15.3
製造業	152,874	109,927	1,144	675	469	526	152,616	109,726	9.8	3.6	25.5
電気・ガス・熱供給・水道業	948	781	4	4	0	0	948	781	4.9	2.2	17.4
情報通信業	4,021	3,138	55	48	7	0	4,056	3,166	2.6	2.6	2.6
運輸業	28,376	19,894	182	157	25	106	28,368	19,967	29.2	12.1	70.0
卸売業	40,581	14,264	711	250	461	476	40,591	14,289	58.4	24.6	76.7
金融業	7,374	2,056	118	27	91	27	7,415	2,033	20.1	3.3	26.4
不動産業	1,438	533	29	19	10	24	1,443	552	43.2	28.4	52.4
学術研究, 専門・技術サービス業	24,056	21,270	109	95	14	24	24,066	21,290	2.8	1.2	15.1
宿泊業, 飲食サービス業	16,847	5,410	470	89	381	1,106	16,038	5,326	76.5	53.8	87.8
生活関連サービス業, 娯楽業	16,061	9,368	185	144	41	0	15,958	9,224	39.0	22.5	61.5
教育, 学習支援業	23,709	14,638	71	67	4	763	22,163	13,851	21.3	17.8	27.2
医療サービス業	65,243	17,231	877	365	512	410	65,484	17,370	23.6	17.2	25.9
複合サービス業	4,127	2,748	19	11	8	8	4,089	2,710	24.7	14.8	44.2
サービス業(他に分類されないもの)	37,488	17,522	1,026	346	680	739	37,208	17,301	26.7	12.9	38.7

第4表 就業形態別労働者1人平均の月間現金給与額

令和2(2020)年7月

項目	一般労働者				パートタイム労働者				
	現金給与 総額	きまって支 給する給与	所定内 給与	超過労働 給与	現金給与 総額	きまって支 給する給与	所定内 給与	超過労働 給与	特別に支払 われた給与
	円	円	円	円	円	円	円	円	円
産業 (事業所規模5人以上)									
調査業	429,522	312,212	287,163	25,049	117,310	104,035	101,786	2,249	6,955
採石業	x	x	x	x	x	x	x	x	x
建設業	384,537	314,712	280,180	34,532	69,825	121,554	121,407	147	54
製造業	490,196	324,074	299,321	24,753	166,122	122,973	120,034	2,939	10,840
電気・ガス・熱供給・水道業	605,651	425,409	387,084	38,325	180,242	155,568	145,704	9,864	0
情報通信業	459,583	296,060	265,996	30,064	163,523	139,650	137,879	1,771	60,393
運輸業	350,436	270,633	237,464	33,169	79,803	124,034	116,712	7,322	4,792
卸売業	499,397	309,541	295,468	14,073	189,856	107,444	100,637	1,583	5,224
小売業	395,901	356,779	332,069	24,710	39,122	171,912	171,876	36	313
保険業	420,320	355,006	341,550	13,456	65,314	93,987	93,044	943	1,642
不動産業	426,604	379,879	338,600	41,279	46,725	119,348	117,846	1,502	36,216
学術研究, 専門・技術サービス業	199,816	170,937	162,239	8,698	28,879	68,036	65,115	2,921	1,124
宿泊業, 飲食サービス業, 娯楽業	342,553	276,185	256,598	19,587	66,368	107,940	107,512	428	0
生活関連サービス業, 娯楽業	405,643	376,587	349,723	26,864	29,056	105,073	103,719	1,354	5,879
教育, 学習支援業	453,187	312,641	285,091	27,550	10,546	136,925	135,171	1,754	18,622
医療サービス業	344,851	307,277	292,174	15,103	37,574	137,373	131,506	5,867	7,061
複合サービス業 (他に分類されないもの)	303,719	241,508	224,021	17,487	62,211	83,375	82,569	806	4,317
(5) 事業所規模30人以上)									
調査業	459,152	326,940	297,687	29,253	132,212	111,802	109,320	2,482	8,366
採石業	x	x	x	x	x	x	x	x	x
建設業	406,547	347,261	312,060	35,201	59,286	73,906	73,671	235	591
製造業	495,776	330,625	302,886	27,739	165,151	140,147	135,588	4,559	12,751
電気・ガス・熱供給・水道業	605,651	425,409	387,084	38,325	180,242	155,568	145,704	9,864	0
情報通信業	491,409	317,790	281,374	36,416	173,619	163,393	160,954	2,439	127,879
運輸業	417,988	287,065	249,499	37,566	130,923	125,870	118,005	7,865	5,491
卸売業	643,657	330,508	315,150	15,358	313,149	103,909	102,142	1,767	8,127
小売業	451,341	376,552	347,369	29,183	74,789	140,756	140,444	0	312
保険業	453,181	308,018	306,362	1,656	145,163	96,136	95,893	243	1,536
不動産業	398,674	379,898	334,345	45,553	18,776	126,051	125,258	793	12,877
学術研究, 専門・技術サービス業	300,594	228,268	216,414	11,854	72,326	64,541	62,581	1,960	2,907
宿泊業, 飲食サービス業, 娯楽業	397,484	274,942	239,834	35,108	122,542	117,890	117,339	551	0
生活関連サービス業, 娯楽業	488,577	434,029	412,609	21,420	54,548	119,063	118,783	280	6,747
教育, 学習支援業	483,859	336,909	301,082	35,827	146,950	139,955	138,041	1,914	19,056
医療サービス業	347,613	309,635	289,318	20,317	37,978	143,733	135,765	7,240	728
複合サービス業 (他に分類されないもの)	240,847	221,233	203,344	17,889	19,614	77,542	76,845	697	2,324

第5表 就業形態別労働者1人平均の出勤日数及び月間労働時間

産業	項目	一般労働者				パートタイム労働者				
		出勤日数	実労働時間(時間)	所定内労働時間(時間)	所定外労働時間(時間)	出勤日数	総労働時間(時間)	実労働時間(時間)	所定内労働時間(時間)	所定外労働時間(時間)
(事業所規模5人以上)	調査業	20.2	166.2	154.5	11.7	15.9	92.0	90.4	1.6	X
	採石業	X	X	X	X	X	X	X	X	X
	建設業	21.7	174.8	159.1	15.7	14.9	101.2	101.0	0.2	X
	製造業	19.5	163.7	153.4	10.3	16.8	107.0	105.1	1.9	X
	水道業	20.0	155.6	145.8	9.8	20.6	127.8	124.1	3.7	X
	電気・ガス・熱供給・水道業	19.7	164.7	150.8	13.9	15.0	108.3	103.4	4.9	X
	情報通信業	20.1	177.5	155.6	21.9	18.9	112.2	108.1	4.1	X
	郵便業	20.8	175.4	165.6	9.8	17.2	100.5	98.8	1.7	X
	小売業	20.3	159.4	149.2	10.2	18.8	129.1	129.0	0.1	X
	保険業	21.0	179.5	166.4	13.1	16.0	94.6	94.2	0.4	X
	貸付業	19.9	173.0	155.0	18.0	16.6	108.4	107.4	1.0	X
	技術サービス業	22.4	136.7	129.8	6.9	13.3	66.0	64.6	1.4	X
	宿泊業	21.7	177.9	169.1	8.8	16.8	90.6	90.2	0.4	X
	飲食サービス業	20.7	177.8	157.5	20.3	11.7	67.3	64.8	2.5	X
	娯楽業	20.4	160.5	154.2	6.3	16.2	100.8	100.0	0.8	X
	学習支援業	19.8	154.0	144.8	9.2	19.0	120.5	114.1	6.4	X
	福祉事業	18.9	153.1	143.1	10.0	14.6	76.8	75.4	1.4	X
	複合サービス業									
	(うち事業所規模30人以上)									
	調査業	19.8	166.6	154.6	12.0	16.3	97.3	95.3	2.0	X
採石業	X	X	X	X	X	X	X	X	X	
建設業	22.3	190.2	169.9	20.3	10.8	67.5	67.2	0.3	X	
製造業	19.5	165.2	154.0	11.2	17.9	117.5	114.8	2.7	X	
水道業	20.5	155.6	145.8	9.8	20.6	127.8	124.1	3.7	X	
電気・ガス・熱供給・水道業	20.5	170.1	155.0	15.1	17.7	119.2	118.1	1.1	X	
情報通信業	20.2	186.3	158.4	27.9	19.6	116.0	111.7	4.3	X	
郵便業	20.7	176.1	165.6	10.5	17.9	108.0	105.0	3.0	X	
小売業	20.3	161.8	149.7	12.1	17.9	121.3	121.3	0.0	X	
保険業	20.9	166.7	166.0	0.7	15.6	101.4	100.8	0.6	X	
貸付業	19.6	173.7	154.1	19.6	16.2	103.7	103.1	0.6	X	
技術サービス業	19.5	174.9	167.8	7.1	11.9	59.7	57.9	1.8	X	
宿泊業	22.8	198.0	182.4	15.6	17.5	98.2	97.7	0.5	X	
飲食サービス業	20.2	158.2	150.2	8.0	11.0	57.5	57.4	0.1	X	
娯楽業	20.0	159.7	153.4	6.3	16.2	104.9	104.3	0.6	X	
学習支援業	20.0	156.1	143.3	12.8	20.4	124.2	116.3	7.9	X	
福祉事業	18.5	149.4	140.4	9.0	14.5	76.1	74.9	1.2	X	
複合サービス業										
(他に分類されないもの)										

第6表 就業形態別雇用の動き

産業	項目	一般労働者			パートタイム労働者		
		入職率	離職率	残存率	入職率	離職率	残存率
(事業所規模5人以上)	調査業	0.74	1.16	0.92	2.79	2.77	0.00
	採石業	X	X	X	X	X	X
	建設業	0.53	1.46	0.93	0.00	0.00	0.00
	製造業	0.61	0.83	0.22	1.25	0.75	0.50
	水道業	0.00	0.44	0.44	9.52	0.00	0.00
	電気・ガス・熱供給・水道業	1.43	0.73	0.70	31.95	2.07	2.86
	情報通信業	0.45	0.54	0.09	1.67	0.12	0.12
	郵便業	0.93	0.80	0.87	2.32	2.46	2.46
	小売業	1.69	2.65	0.96	0.24	1.01	1.01
	保険業	0.50	1.09	0.59	1.73	5.24	5.24
	貸付業	0.09	0.12	0.03	5.68	3.96	3.96
	技術サービス業	1.51	1.33	0.82	0.50	1.77	1.77
	宿泊業	0.00	1.59	1.59	0.98	20.29	20.29
	飲食サービス業	0.68	1.10	0.42	1.95	1.22	1.22
	娯楽業	0.40	1.20	0.80	0.00	0.00	0.00
	学習支援業	1.94	3.56	1.62	3.86	0.77	0.77
	福祉事業						
	複合サービス業						
	(他に分類されないもの)						
	(うち事業所規模30人以上)						
調査業	0.88	1.17	0.29	2.08	3.83	3.83	
採石業	X	X	X	X	X	X	
建設業	0.14	0.28	0.14	0.00	0.00	0.00	
製造業	0.73	0.87	0.14	0.93	1.34	1.34	
水道業	0.00	0.44	0.44	9.52	0.00	0.00	
電気・ガス・熱供給・水道業	1.41	0.33	0.33	0.00	6.36	6.36	
情報通信業	0.12	0.89	0.77	1.92	0.13	0.13	
郵便業	1.31	1.09	0.78	2.07	2.18	2.18	
小売業	1.91	0.89	0.89	4.61	1.66	1.66	
保険業	0.00	0.00	0.00	4.61	3.82	3.82	
貸付業	0.47	0.34	0.34	0.00	2.69	2.69	
技術サービス業	0.29	0.42	0.13	3.51	9.66	9.66	
宿泊業	1.48	1.48	0.00	0.65	2.28	2.28	
飲食サービス業	0.00	0.88	0.88	1.16	23.94	23.94	
娯楽業	0.84	1.02	0.18	3.02	0.83	0.83	
学習支援業	0.61	1.83	1.22	0.00	0.00	0.00	
福祉事業	2.79	4.39	1.60	2.58	0.91	0.91	
複合サービス業							
(他に分類されないもの)							

令和2(2020)年7月



第7表 名目賃金指数 (現金給与総額)

(平成27年(2015)平均=100)

項目 年 月	調査産 業計	鉱業、 採石業、砂 利採取業	建設業	製造業	電気・ ガス・ 熱供給・水 道業	情報通 信業	運輸 業、郵 便業	卸売 業、小 売業	金融 業、保 険業	不動産 業、物 品質業	学術研 究、専 門・技 術サー ビス業	宿泊 業、飲 食サー ビス業	生活開 連サー ビス業、娯 楽業	教育、 学習支 援業	医療、 福祉	複合 サービ ス事業	サービ ス業(他 に分類 されない もの)
(事業所規模5人以上)																	
平成27(2015)年平均	100.0	100.0	100.0	100.0	100.0	100.0	100.0	100.0	100.0	100.0	100.0	100.0	100.0	100.0	100.0	100.0	100.0
28(2016)年平均	102.4	×	104.0	101.9	88.6	109.1	94.4	113.9	103.8	95.5	99.0	96.7	107.4	101.3	104.0	105.7	106.6
29(2017)年平均	100.3	×	102.0	103.1	94.7	109.3	96.6	98.4	111.4	91.9	101.8	95.7	100.7	97.8	105.2	105.1	97.7
30(2018)年平均	97.7	×	100.4	98.7	96.0	95.3	94.5	101.2	109.4	92.2	98.8	93.8	108.7	82.3	97.9	102.3	97.8
令和元(2019)年平均	99.2	×	104.3	103.4	92.0	94.5	93.5	99.4	105.0	97.8	96.9	91.9	102.6	92.6	98.2	95.7	95.8
令和元(2019)年7月	115.8	×	137.0	129.4	89.0	134.8	101.7	134.7	105.2	132.8	83.1	99.7	96.5	78.6	114.6	106.5	114.1
8月	87.9	×	112.5	83.4	75.1	80.6	112.4	95.0	92.5	83.2	71.7	91.2	99.8	85.4	82.8	75.4	88.2
9月	83.3	×	100.0	80.9	76.2	75.4	91.6	90.3	86.3	89.3	72.5	86.9	96.0	76.2	81.5	76.8	83.6
10月	83.2	×	101.5	82.3	78.3	77.3	84.6	85.8	83.2	101.5	72.5	86.9	94.5	75.6	82.3	77.2	85.4
11月	86.8	×	98.9	86.4	79.7	82.5	85.2	94.8	83.1	113.8	85.3	87.8	94.8	73.7	84.8	76.6	84.5
12月	177.9	×	184.9	203.3	188.0	185.6	124.7	149.7	202.1	124.4	207.5	106.1	118.7	202.3	166.2	182.8	157.6
令和2(2020)年1月	86.4	×	92.7	78.3	72.2	74.5	104.0	84.6	108.9	78.0	70.7	89.0	110.7	82.1	103.7	82.5	9
2月	82.6	×	90.8	78.1	71.6	86.4	87.9	82.7	81.4	72.5	72.6	84.5	105.1	83.7	89.9	81.0	81.8
3月	85.9	×	87.8	79.3	73.4	85.1	89.8	84.3	82.2	82.3	77.8	87.0	114.1	83.7	102.5	75.7	87.5
4月	83.6	×	84.6	80.9	71.6	79.4	89.1	85.9	85.1	79.9	65.9	81.4	111.2	77.4	94.6	75.8	83.7
5月	83.4	×	113.1	76.2	71.9	73.1	87.6	94.2	82.9	76.3	63.7	81.1	108.4	74.9	90.0	74.9	81.2
6月	136.7	×	114.8	139.6	143.7	110.3	94.9	97.0	173.6	135.9	174.5	86.7	112.3	190.1	143.2	169.5	108.3
7月	109.6	×	98.7	115.5	104.2	107.9	102.3	125.0	94.6	101.6	73.6	84.5	136.9	86.2	128.2	85.5	105.8
前月比	▲19.8	×	▲14.0	▲17.3	▲27.5	▲2.2	7.8	28.9	▲45.5	▲25.2	▲57.8	▲2.5	21.9	▲54.7	▲10.5	▲49.6	▲2.3
前年同月比	▲5.4	×	▲28.0	▲10.7	17.1	▲20.0	0.6	▲7.2	▲10.1	▲23.5	▲11.4	▲15.2	41.9	9.7	11.9	▲19.7	▲7.3
(うち事業所規模30人以上)																	
平成27(2015)年平均	100.0	100.0	100.0	100.0	100.0	100.0	100.0	100.0	100.0	100.0	100.0	100.0	100.0	100.0	100.0	100.0	100.0
28(2016)年平均	101.9	×	99.5	102.9	101.7	100.3	102.0	102.0	100.3	102.8	98.9	107.8	102.0	100.2	101.6	102.7	105.6
29(2017)年平均	102.8	×	102.3	102.8	102.1	100.6	104.0	103.7	103.8	106.3	101.5	110.2	104.2	98.8	102.5	104.1	109.0
30(2018)年平均	98.8	×	111.9	97.4	104.3	88.2	88.8	110.8	105.9	120.8	99.4	99.7	120.2	85.1	91.0	98.2	110.1
令和元(2019)年平均	99.7	×	116.0	104.3	92.1	89.3	91.6	105.1	99.1	120.5	99.2	94.5	103.5	77.7	90.7	90.6	101.7
令和元(2019)年7月	114.7	×	185.9	128.3	102.9	127.0	113.8	150.7	92.0	154.6	77.3	106.5	94.8	65.5	103.8	88.0	100.0
8月	81.8	×	87.1	80.9	78.8	76.1	91.7	94.7	81.8	104.5	72.6	91.3	90.0	72.1	74.3	72.5	95.5
9月	79.6	×	90.0	79.8	82.0	68.5	82.3	91.1	81.5	91.6	71.7	89.3	91.1	61.8	75.0	74.8	90.8
10月	81.3	×	117.2	81.0	84.1	68.3	85.9	90.4	77.1	102.1	73.3	89.4	90.7	62.5	75.5	74.7	93.7
11月	83.6	×	87.8	86.6	79.7	69.5	86.1	95.6	78.4	93.3	73.5	96.1	90.9	59.8	78.2	74.4	92.9
12月	189.0	×	229.1	213.6	174.3	195.5	136.2	160.2	186.2	199.2	229.0	111.1	122.5	159.1	156.2	162.8	147.5
令和2(2020)年1月	83.4	×	84.5	75.7	74.0	62.6	90.8	93.9	105.8	69.9	69.1	91.7	103.2	72.7	99.0	76.3	87.9
2月	80.0	×	83.5	75.6	72.8	72.7	88.5	91.0	74.1	65.3	69.7	83.9	93.9	73.7	83.1	80.5	88.6
3月	83.7	×	84.5	76.7	73.9	71.4	91.4	95.6	76.7	82.3	73.1	82.3	×	74.0	96.5	76.7	93.0
4月	81.7	×	82.7	78.9	73.1	71.7	90.2	94.8	80.5	75.2	61.9	82.8	92.8	69.1	87.9	77.5	93.3
5月	81.0	×	201.1	73.9	73.0	62.6	87.9	99.1	77.6	80.4	58.2	91.8	×	64.4	84.1	74.9	85.5
6月	146.6	×	92.9	146.2	109.4	125.9	97.3	105.8	174.0	87.4	176.2	91.1	104.7	178.1	145.3	166.5	119.7
7月	108.6	×	95.0	112.5	104.2	98.3	126.1	150.9	92.4	94.8	62.9	90.5	142.1	77.8	116.3	85.3	95.9
前月比	▲25.9	×	2.3	▲23.1	▲4.8	▲21.9	29.6	42.6	▲46.9	8.5	▲64.3	▲0.7	35.7	▲56.3	▲20.0	▲48.8	▲19.9
前年同月比	▲5.3	×	▲48.9	▲12.3	1.3	▲22.6	10.8	0.1	0.4	▲38.7	▲18.6	▲15.0	49.9	18.8	12.0	▲3.1	▲11.2

第7表 名目賃金指数 (きまって支給する給与)

(平成27年(2015)平均=100)

項目 年月	調査産業計	鉱業、採石業、砂利採取業	建設業	製造業	電気・ガス・熱供給・水道業	情報通信業	運輸業、郵便業	卸売業、小売業	金融業、保険業	不動産業、物品賃借業	学術研究・専門・技術サービス業	宿泊業、飲食サービス業	生活関連サービス業、娯楽業	教育、学習支援業	医療、福祉	複合サービス事業	サービス業(他に分類されないもの)
(事業所規模5人以上)																	
平成27(2015)年平均	100.0	100.0	100.0	100.0	100.0	100.0	100.0	100.0	100.0	100.0	100.0	100.0	100.0	100.0	100.0	100.0	100.0
28(2016)年平均	101.9	×	107.9	100.8	86.4	108.3	96.8	110.3	99.9	95.2	99.1	97.3	106.1	99.1	103.4	100.7	105.8
29(2017)年平均	100.4	×	105.0	102.0	90.1	111.4	99.6	99.8	107.3	91.1	101.2	95.4	100.3	96.7	104.8	102.4	100.0
30(2018)年平均	98.9	×	98.5	100.7	94.0	94.7	94.8	102.2	104.8	97.8	98.3	96.0	108.4	83.2	102.1	100.5	101.4
令和元(2019)年平均	99.0	×	105.1	102.2	77.4	96.8	96.3	100.3	100.3	99.9	97.4	92.7	104.8	91.5	100.1	98.1	97.0
令和元(2019)年7月	100.7	×	112.2	103.9	75.6	96.6	97.3	100.3	101.1	109.2	99.3	93.2	99.4	94.0	100.9	97.5	101.5
8月	100.0	×	112.8	101.7	77.1	95.8	95.2	101.5	104.2	100.9	97.0	95.0	108.1	96.9	99.4	95.7	100.3
9月	99.3	×	111.4	101.3	78.5	95.2	94.5	102.9	101.7	102.8	97.6	90.0	103.0	97.2	98.3	96.8	96.7
10月	99.8	×	111.9	102.5	80.6	96.3	97.0	100.1	100.8	104.3	97.8	89.6	102.4	95.7	99.2	96.8	99.2
11月	100.6	×	111.6	103.5	82.0	102.5	97.8	102.7	100.9	98.1	98.0	90.8	102.7	94.3	101.1	96.7	97.6
12月	100.0	×	113.5	101.9	78.3	101.6	97.0	101.6	102.2	105.2	97.3	94.0	96.9	94.8	100.8	97.3	98.7
令和2(2020)年1月	98.6	×	104.8	95.2	74.0	94.1	98.9	96.6	102.0	94.5	95.3	93.1	117.6	104.7	106.8	97.2	96.7
2月	99.4	×	102.2	97.4	73.7	100.7	100.7	96.4	98.3	87.7	97.9	88.9	113.8	107.2	108.4	98.6	94.6
3月	100.3	×	103.6	97.1	74.0	100.7	101.0	95.4	99.4	98.5	101.9	91.3	123.6	105.7	108.4	93.7	99.9
4月	99.9	×	99.7	100.0	73.2	93.1	102.2	97.8	103.2	96.5	87.8	83.9	120.4	99.1	111.5	95.2	96.9
5月	96.8	×	99.4	94.1	74.0	92.4	98.9	96.8	100.6	92.5	84.8	80.0	117.4	94.2	108.4	95.0	92.6
6月	99.4	×	100.4	97.7	73.4	85.9	101.0	97.9	101.3	91.1	87.6	83.0	121.6	101.3	109.4	96.8	93.9
7月	99.3	×	96.4	97.8	75.8	88.1	92.8	100.2	104.4	105.3	88.4	82.0	123.1	102.6	110.2	97.8	99.3
前月比	▲0.1	×	▲4.0	0.1	3.3	2.6	▲8.1	2.3	3.1	15.6	0.9	▲1.2	1.2	1.3	0.7	1.0	5.8
前年同月比	▲1.4	×	▲14.1	▲5.9	0.3	▲8.8	▲4.6	▲0.1	3.3	▲3.6	▲11.0	▲12.0	23.8	9.1	9.2	0.3	▲2.2
(うち事業所規模30人以上)																	
平成27(2015)年平均	100.0	100.0	100.0	100.0	100.0	100.0	100.0	100.0	100.0	100.0	100.0	100.0	100.0	100.0	100.0	100.0	100.0
28(2016)年平均	101.0	×	101.1	101.3	101.3	99.6	101.5	100.7	99.4	101.5	98.5	106.9	101.1	98.8	100.9	100.1	104.8
29(2017)年平均	102.0	×	104.0	101.7	101.6	99.8	104.1	102.1	101.5	105.8	100.8	108.9	102.8	97.9	101.8	101.1	107.2
30(2018)年平均	100.1	×	111.7	99.7	101.1	88.4	89.5	111.2	99.9	119.1	98.7	102.4	117.0	85.6	96.4	98.3	110.0
令和元(2019)年平均	99.3	×	109.1	103.4	81.5	92.1	93.0	104.9	96.8	123.4	99.0	95.1	103.7	80.4	93.2	95.6	103.3
令和元(2019)年7月	99.6	×	107.7	104.0	80.0	92.3	97.5	104.6	94.4	126.3	99.4	94.8	95.1	78.1	93.4	95.1	107.0
8月	98.8	×	107.6	102.5	80.8	93.5	93.4	104.5	101.2	124.4	100.6	96.0	98.2	78.4	91.9	92.6	105.0
9月	98.2	×	111.3	102.0	84.5	91.8	91.9	103.9	95.4	109.0	98.8	93.8	98.0	80.4	92.7	94.8	101.0
10月	99.9	×	113.3	103.7	86.6	91.7	95.8	104.4	95.3	121.5	101.4	93.9	99.0	80.5	93.3	93.8	104.6
11月	100.2	×	108.6	105.0	82.0	93.3	96.1	103.9	96.9	111.1	99.0	96.3	99.3	78.3	95.3	94.4	103.1
12月	99.5	×	111.0	103.6	81.2	91.3	96.2	102.9	99.7	110.4	99.3	96.3	95.3	78.4	94.8	94.4	103.2
令和2(2020)年1月	97.9	×	104.4	94.4	75.7	83.9	100.8	105.3	96.1	82.9	95.4	95.8	108.7	94.6	101.3	97.3	97.9
2月	98.5	×	102.5	96.1	75.0	85.6	98.6	105.1	91.6	77.7	96.3	88.3	102.5	96.6	102.7	99.0	98.3
3月	98.9	×	101.1	95.3	76.1	86.1	98.5	104.0	94.8	98.0	101.1	86.0	×	95.2	103.1	96.4	102.5
4月	99.5	×	98.7	99.1	75.3	85.6	100.6	106.9	99.4	88.1	84.8	81.9	101.3	90.6	106.6	97.7	103.7
5月	95.9	×	103.3	93.0	75.1	84.1	97.0	104.3	95.9	95.6	80.4	79.6	×	84.5	103.9	95.7	93.2
6月	98.5	×	103.4	96.8	75.8	86.1	99.6	104.9	97.4	94.0	81.9	84.0	114.3	88.4	103.7	98.9	100.2
7月	98.1	×	100.5	97.4	75.8	85.3	101.0	103.9	96.7	81.6	83.0	80.5	115.0	91.2	102.7	98.6	99.1
前月比	▲0.4	×	▲2.8	0.6	0.0	▲0.9	1.4	▲1.0	▲0.7	▲13.2	1.3	▲4.2	0.6	3.2	▲1.0	▲0.3	▲1.1
前年同月比	▲1.5	×	▲6.7	▲6.3	▲5.3	▲7.6	3.6	▲0.7	2.4	▲35.4	▲16.5	▲15.1	20.9	16.8	10.0	3.7	▲7.4

第8表 実質賃金指数 (現金給与総額)

(平成27年(2015)平均=100)

項目 年月	調査業計	鉱業、採石業、砂利採取業	建設業	製造業	電気・ガス・熱供給・水道業	情報通信業	運輸業、郵便業	卸売業、小売業	金融業、保険業	不動産業、物品賃貸業	学術研究・専門・技術サービス業	宿泊業、飲食サービス業	生活関連サービス業、娯楽業	教育、学習支援業	医療、福祉	複合サービス事業	サービス業(他に分類されないもの)
(事業所規模5人以上)																	
平成27(2015)年平均	100.0	100.0	100.0	100.0	100.0	100.0	100.0	100.0	100.0	100.0	100.0	100.0	100.0	100.0	100.0	100.0	100.0
28(2016)年平均	102.6	×	104.2	102.1	88.8	109.3	94.6	114.1	104.0	95.7	99.2	96.9	107.6	101.5	104.2	105.9	106.8
29(2017)年平均	99.9	×	101.6	102.7	94.3	108.9	96.2	98.0	111.0	91.5	101.4	95.3	100.3	97.4	104.8	104.7	97.3
30(2018)年平均	96.1	×	98.7	97.1	94.4	93.7	92.9	99.5	107.6	90.7	97.1	92.2	106.9	80.9	96.3	100.6	96.2
令和元(2019)年平均	96.9	×	101.9	101.0	89.8	92.3	91.3	97.1	102.5	95.5	94.6	89.7	100.2	90.4	95.9	93.5	93.6
令和元(2019)年7月	113.6	×	134.4	127.0	87.3	132.3	99.8	132.2	103.2	130.3	81.6	97.8	94.7	77.1	112.5	104.5	112.0
8月	85.9	×	110.0	81.5	73.4	78.8	109.9	92.9	90.4	81.3	70.1	89.1	97.6	83.5	80.9	73.7	86.2
9月	81.6	×	97.9	79.2	74.6	73.8	89.7	88.4	84.5	87.5	71.0	85.1	94.0	74.6	79.8	75.2	81.9
10月	80.9	×	98.6	80.0	76.1	75.1	82.2	83.4	80.9	98.6	70.5	84.5	91.8	73.5	80.0	75.0	83.0
11月	84.2	×	95.9	83.8	77.3	80.0	82.6	91.9	80.6	110.4	82.7	85.2	91.9	71.5	82.3	74.3	82.0
12月	172.9	×	179.7	197.6	182.7	180.4	121.2	145.5	196.4	120.9	201.7	103.1	115.4	196.6	161.5	177.6	153.2
令和2(2020)年1月	84.0	×	90.1	76.1	70.2	72.4	101.1	82.2	105.8	75.8	68.7	86.5	107.6	79.8	100.8	80.2	85.5
2月	80.4	×	88.4	76.0	69.7	84.1	85.6	80.5	79.3	70.6	70.7	82.3	102.3	81.5	87.5	78.9	79.6
3月	83.7	×	85.6	77.3	71.5	82.9	87.5	82.2	80.1	80.2	75.8	84.8	111.2	81.6	99.9	73.8	85.3
4月	81.3	×	82.3	78.7	69.6	77.2	86.7	83.6	82.8	77.7	64.1	79.2	108.2	75.3	92.0	73.7	81.4
5月	81.2	×	110.1	74.2	70.0	71.2	85.3	91.7	80.7	74.3	62.0	79.0	105.6	72.9	87.6	72.9	79.1
6月	133.0	×	111.7	135.8	139.8	107.3	92.3	94.4	168.9	132.2	169.7	84.3	109.2	184.9	139.3	164.9	105.4
7月	106.4	×	95.8	112.1	101.2	104.8	99.3	121.4	91.8	98.6	71.5	82.0	132.9	83.7	124.5	83.0	102.7
前月比	▲20.0	×	▲14.2	▲17.5	▲27.6	▲2.3	7.6	28.6	▲45.6	▲25.4	▲57.9	▲2.7	21.7	▲54.7	▲10.6	▲49.7	▲2.6
前年同月比	▲6.3	×	▲28.7	▲11.7	15.9	▲20.8	▲0.5	▲8.2	▲11.0	▲24.3	▲12.4	▲16.2	40.3	8.6	10.7	▲20.6	▲8.3
(うち事業所規模30人以上)																	
平成27(2015)年平均	100.0	100.0	100.0	100.0	100.0	100.0	100.0	100.0	100.0	100.0	100.0	100.0	100.0	100.0	100.0	100.0	100.0
28(2016)年平均	102.1	×	99.7	103.1	101.9	100.5	102.2	102.2	100.5	103.0	99.1	108.0	102.2	100.4	101.8	102.9	105.8
29(2017)年平均	102.4	×	101.9	102.4	101.7	100.2	103.6	103.3	103.4	105.9	101.1	109.8	103.8	98.4	102.1	103.7	108.6
30(2018)年平均	97.1	×	110.0	95.8	102.6	86.7	87.3	108.9	104.1	118.8	97.7	98.0	118.2	83.7	89.5	96.6	108.3
令和元(2019)年平均	97.4	×	113.3	101.9	89.9	87.2	89.5	102.6	96.8	117.7	96.9	92.3	101.1	75.9	88.6	88.5	99.3
令和元(2019)年7月	112.6	×	182.4	125.9	101.0	124.6	111.7	147.9	90.3	151.7	75.9	104.5	93.0	64.3	101.9	86.4	100.0
8月	80.0	×	85.1	79.1	77.0	74.4	89.6	92.6	80.0	102.2	71.0	89.2	88.0	70.5	72.6	70.9	93.4
9月	78.0	×	88.1	78.2	80.3	67.1	80.6	89.2	79.8	89.7	70.2	87.5	89.2	60.5	73.5	73.3	88.9
10月	79.0	×	113.9	78.7	81.7	66.4	83.5	87.9	74.9	99.2	71.2	86.9	88.1	60.7	73.4	72.6	91.1
11月	81.1	×	85.2	84.0	77.3	67.4	83.5	92.7	76.0	90.5	71.3	93.2	88.2	58.0	75.8	72.2	90.1
12月	183.7	×	222.6	207.6	169.4	190.0	132.4	155.7	181.0	193.6	222.5	108.0	119.0	154.6	151.8	158.2	143.3
令和2(2020)年1月	81.0	×	82.1	73.6	71.9	60.8	88.2	91.3	102.8	67.9	67.2	89.1	100.3	70.7	96.2	74.1	85.4
2月	77.9	×	81.3	73.6	70.9	70.8	86.2	88.6	72.2	63.6	67.9	81.7	91.4	71.8	80.9	78.4	86.3
3月	81.6	×	82.4	74.8	72.0	69.6	89.1	93.2	74.8	80.2	71.2	80.2	×	72.1	94.1	74.8	90.6
4月	79.5	×	80.4	76.8	71.1	69.7	87.7	92.2	78.3	73.2	60.2	80.5	90.3	67.2	85.5	75.4	90.8
5月	78.9	×	195.8	72.0	71.1	61.0	85.6	96.5	75.6	78.3	56.7	89.4	×	62.7	81.9	72.9	83.3
6月	142.6	×	90.4	142.2	106.4	122.5	94.6	102.9	169.3	85.0	171.4	88.6	101.8	173.2	141.3	162.0	116.4
7月	105.4	×	92.2	109.2	101.2	95.4	122.4	146.5	89.7	92.0	61.1	87.9	138.0	75.5	112.9	82.8	93.1
前月比	▲26.1	×	2.0	▲23.2	▲4.9	▲22.1	29.4	42.4	▲47.0	8.2	▲64.4	▲0.8	35.6	▲56.4	▲20.1	▲48.9	▲20.0
前年同月比	▲6.4	×	▲49.5	▲13.3	0.2	▲23.4	9.6	▲0.9	▲0.7	▲39.4	▲19.5	▲15.9	48.4	17.4	10.8	▲4.2	▲12.2

第8表 実質賃金指数 (きまって支給する給与)

(平成27年(2015)平均=100)

項目 年月	調査産業計	鉱業、 採石業、砂 利採取業	建設業	製造業	電気・ ガス・ 熱供給・水 道業	情報通 信業	運輸 業、郵 便業	卸売 業、小 売業	金融 業、保 険業	不動産 業、物 品質業	学術研 究、専 門・技 術サー ビス業	宿泊 業、飲 食サー ビス業	生活関 連サー ビス業、 娯楽業	教育、 学習支 援業	医療、 福祉	複合 サービ ス事業	サービ ス業(他 に分類 されな いもの)
(事業所規模5人以上)																	
平成27(2015)年平均	100.0	100.0	100.0	100.0	100.0	100.0	100.0	100.0	100.0	100.0	100.0	100.0	100.0	100.0	100.0	100.0	100.0
28(2016)年平均	102.1	×	108.1	101.0	86.6	108.5	97.0	110.5	100.1	95.4	99.3	97.5	106.3	99.3	103.6	100.9	106.0
29(2017)年平均	100.0	×	104.6	101.6	89.7	111.0	99.2	99.4	106.9	90.7	100.8	95.0	99.9	96.3	104.4	102.0	99.6
30(2018)年平均	97.2	×	96.9	99.0	92.4	93.1	93.2	100.5	103.0	96.2	96.7	94.4	106.6	81.8	100.4	98.8	99.7
令和元(2019)年平均	96.7	×	102.6	99.8	75.6	94.5	94.0	97.9	97.9	97.6	95.1	90.5	102.3	89.4	97.8	95.8	94.7
令和元(2019)年7月	98.8	×	110.1	102.0	74.2	94.8	95.5	98.4	99.2	107.2	97.4	91.5	97.5	92.2	99.0	95.7	99.6
8月	97.8	×	110.3	99.4	75.4	93.6	93.1	99.2	101.9	98.6	94.8	92.9	105.7	94.7	97.2	93.5	98.0
9月	97.3	×	109.1	99.2	76.9	93.2	92.6	100.8	99.6	100.7	95.6	88.1	100.9	95.2	96.3	94.8	94.7
10月	97.0	×	108.7	99.6	78.3	93.6	94.3	97.3	98.0	101.4	95.0	87.1	99.5	93.0	96.4	94.1	96.4
11月	97.6	×	108.2	100.4	79.5	99.4	94.9	99.6	97.9	95.2	95.1	88.1	99.6	91.5	98.1	93.8	94.7
12月	97.2	×	110.3	99.0	76.1	98.7	94.3	98.7	99.3	102.2	94.6	91.4	94.2	92.1	98.0	94.6	95.9
令和2(2020)年1月	95.8	×	101.8	92.5	71.9	91.4	96.1	93.9	99.1	91.8	92.6	90.5	114.3	101.7	103.8	94.5	94.0
2月	96.8	×	99.5	94.8	71.8	98.1	98.1	93.9	95.7	85.4	95.3	86.6	110.8	104.4	105.6	96.0	92.1
3月	97.8	×	101.0	94.6	72.1	98.1	98.4	93.0	96.9	96.0	99.3	89.0	120.5	103.0	105.7	91.3	97.4
4月	97.2	×	97.0	97.3	71.2	90.6	99.4	95.1	100.4	93.9	85.4	81.6	117.1	96.4	108.5	92.6	94.3
5月	94.3	×	96.8	91.6	72.1	90.0	96.3	94.3	98.0	90.1	82.6	77.9	114.3	91.7	105.6	92.5	90.2
6月	96.7	×	97.7	95.0	71.4	83.6	98.2	95.2	98.5	88.6	85.2	80.7	118.3	98.5	106.4	94.2	91.3
7月	96.4	×	93.6	95.0	73.6	85.5	90.1	97.3	101.4	102.2	85.8	79.6	119.5	99.6	107.0	95.0	96.4
前月比	▲0.3	×	▲4.2	0.0	3.1	2.3	▲8.2	2.2	2.9	15.3	0.7	▲1.4	1.0	1.1	0.6	0.8	5.6
前年同月比	▲2.4	×	▲15.0	▲6.9	▲0.8	▲9.8	▲5.7	▲1.1	2.2	▲4.7	▲11.9	▲13.0	22.6	8.0	8.1	▲0.7	▲3.2
(うち事業所規模30人以上)																	
平成27(2015)年平均	100.0	100.0	100.0	100.0	100.0	100.0	100.0	100.0	100.0	100.0	100.0	100.0	100.0	100.0	100.0	100.0	100.0
28(2016)年平均	101.2	×	101.3	101.5	101.5	99.8	101.7	100.9	99.6	101.7	98.7	107.1	101.3	99.0	101.1	100.3	105.0
29(2017)年平均	101.6	×	103.6	101.3	101.2	99.4	103.7	101.7	101.1	105.4	100.4	108.5	102.4	97.5	101.4	100.7	106.8
30(2018)年平均	98.4	×	109.8	98.0	99.4	86.9	88.0	109.3	98.2	117.1	97.1	100.7	115.0	84.2	94.8	96.7	108.2
令和元(2019)年平均	97.0	×	106.5	101.0	79.6	89.9	90.8	102.4	94.5	120.5	96.7	92.9	101.3	78.5	91.0	93.4	100.9
令和元(2019)年7月	97.7	×	105.7	102.1	78.5	90.6	95.7	102.6	92.6	123.9	97.5	93.0	93.3	76.6	91.7	93.3	105.0
8月	96.6	×	105.2	100.2	79.0	91.4	91.3	102.2	98.9	121.6	98.3	93.8	96.0	76.6	89.8	90.5	102.6
9月	96.2	×	109.0	99.9	82.8	89.9	90.0	101.8	93.4	106.8	96.8	91.9	96.0	78.7	90.8	92.9	98.9
10月	97.1	×	110.1	100.8	84.2	89.1	93.1	101.5	92.6	118.1	98.5	91.3	96.2	78.2	90.7	91.2	101.7
11月	97.2	×	105.3	101.8	79.5	90.5	93.2	100.8	94.0	107.8	96.0	93.4	96.3	75.9	92.4	91.6	100.0
12月	96.7	×	107.9	100.7	78.9	88.7	93.5	100.0	96.9	107.3	96.5	93.6	92.6	76.2	92.1	91.7	100.3
令和2(2020)年1月	95.1	×	101.5	91.7	73.6	81.5	98.0	102.3	93.4	80.6	92.7	93.1	105.6	91.9	98.4	94.6	95.1
2月	95.9	×	99.8	93.6	73.0	83.3	96.0	102.3	89.2	75.7	93.8	86.0	99.8	94.1	100.0	96.4	95.7
3月	96.4	×	98.5	92.9	74.2	83.9	96.0	101.4	92.4	95.5	98.5	83.8	×	92.8	100.5	94.0	99.9
4月	96.8	×	96.0	96.4	73.2	83.3	97.9	104.0	96.7	85.7	82.5	79.7	98.5	88.1	103.7	95.0	100.9
5月	93.4	×	100.6	90.6	73.1	81.9	94.4	101.6	93.4	93.1	78.3	77.5	×	82.3	101.2	93.2	90.7
6月	95.8	×	100.6	94.2	73.7	83.8	96.9	102.0	94.7	91.4	79.7	81.7	111.2	86.0	100.9	96.2	97.5
7月	95.2	×	97.6	94.6	73.6	82.8	98.1	100.9	93.9	79.2	80.6	78.2	111.7	88.5	99.7	95.7	96.2
前月比	▲0.6	×	▲3.0	0.4	▲0.1	▲1.2	1.2	▲1.1	▲0.8	▲13.3	1.1	▲4.3	0.4	2.9	▲1.2	▲0.5	▲1.3
前年同月比	▲2.6	×	▲7.7	▲7.3	▲6.2	▲8.6	2.5	▲1.7	1.4	▲36.1	▲17.3	▲15.9	19.7	15.5	8.7	2.6	▲8.4

第9表 労働時間指数

(平成27年(2015)平均=100)

項目 年月	調査産業計			製造業		
	総実労働時間	所定内労働時間	所定外労働時間	総実労働時間	所定内労働時間	所定外労働時間
(事業所規模5人以上)						
平成27(2015)年平均	100.0	100.0	100.0	100.0	100.0	100.0
28(2016)年平均	100.4	100.1	103.6	100.6	100.4	103.0
29(2017)年平均	99.3	98.8	105.1	100.6	99.9	107.7
30(2018)年平均	97.4	97.9	91.3	100.4	99.9	105.2
令和元(2019)年平均	95.6	95.8	92.5	97.1	97.8	91.3
令和元(2019)年7月	99.7	100.0	95.8	102.0	102.6	96.8
8月	92.6	93.1	86.6	92.1	93.2	81.8
9月	95.0	95.1	93.3	96.0	97.0	87.0
10月	96.6	96.6	95.8	98.9	99.7	92.2
11月	98.5	98.5	98.3	100.4	101.0	94.2
12月	97.1	97.3	95.0	98.1	99.3	86.4
令和2(2020)年1月	91.9	92.1	89.1	90.4	91.5	79.9
2月	95.1	94.8	98.3	97.2	98.0	89.6
3月	96.4	96.6	93.3	98.0	99.2	86.4
4月	97.8	99.0	84.9	103.2	105.8	77.9
5月	86.6	88.5	65.5	84.6	87.6	55.8
6月	96.1	98.1	73.1	94.3	98.1	58.4
7月	97.6	99.6	74.8	96.2	100.1	59.1
前月比	1.6	1.5	2.3	2.0	2.0	1.2
前年同月比	▲ 2.1	▲ 0.4	▲ 21.9	▲ 5.7	▲ 2.4	▲ 38.9
(うち事業所規模30人以上)						
平成27(2015)年平均	100.0	100.0	100.0	100.0	100.0	100.0
28(2016)年平均	100.3	100.1	102.5	100.9	100.4	105.9
29(2017)年平均	100.4	99.9	105.3	101.0	100.1	109.0
30(2018)年平均	98.7	99.4	92.8	100.5	99.8	107.7
令和元(2019)年平均	95.7	96.6	86.3	98.0	98.2	95.8
令和元(2019)年7月	98.9	100.4	84.6	102.4	103.1	95.6
8月	93.4	94.8	79.7	93.8	94.5	87.3
9月	93.6	94.8	81.8	96.0	96.4	91.8
10月	97.1	98.1	86.7	99.8	100.0	97.5
11月	98.0	99.1	87.4	101.5	101.8	99.4
12月	95.9	97.2	83.2	98.0	98.8	91.1
令和2(2020)年1月	92.7	93.9	81.1	92.2	93.0	84.8
2月	94.7	95.5	87.4	97.8	98.1	95.6
3月	95.7	97.1	81.8	98.4	99.3	89.9
4月	99.5	101.9	76.9	105.0	107.1	85.4
5月	87.7	90.4	61.5	86.7	89.3	62.0
6月	96.0	99.4	62.9	95.4	99.0	62.7
7月	98.0	101.1	67.8	99.0	102.6	65.8
前月比	2.1	1.7	7.8	3.8	3.6	4.9
前年同月比	▲ 0.9	0.7	▲ 19.9	▲ 3.3	▲ 0.5	▲ 31.2

第10表 常用雇用指数及び労働異動率

(平成27年(2015)平均=100)

項 目 年 月	調 査 産 業 計			製 造 業		
	常用雇用 指 数	入職率	離職率	常用雇用 指 数	入職率	離職率
(事業所規模5人以上)		%	%		%	%
平成27(2015)年平均	100.0	1.78	1.78	100.0	0.99	1.09
28(2016)年平均	100.9	1.88	1.75	96.2	0.88	0.94
29(2017)年平均	100.4	1.94	1.96	93.8	0.96	1.11
30(2018)年平均	103.1	2.03	1.90	98.7	1.17	0.97
令和元(2019)年平均	103.7	1.95	1.90	101.8	1.45	1.06
令和元(2019)年7月	104.6	1.70	1.49	103.4	0.67	0.87
8月	104.3	1.48	1.89	103.2	0.65	1.20
9月	104.0	1.63	1.83	103.0	1.21	0.80
10月	104.2	1.80	1.74	103.6	0.98	1.07
11月	104.3	1.55	1.44	103.7	1.26	1.02
12月	103.6	1.37	1.51	102.4	0.58	0.90
令和2(2020)年1月	102.9	0.99	1.60	104.1	0.69	1.09
2月	102.2	1.45	1.79	103.7	1.03	1.42
3月	101.9	1.83	2.47	103.2	1.05	1.52
4月	104.4	6.34	3.94	108.5	6.84	1.67
5月	103.4	1.83	2.20	108.6	1.21	1.12
6月	104.1	1.74	1.57	108.4	0.88	0.97
7月	104.3	1.32	1.61	108.1	0.70	0.81
前月比・差	0.2	▲0.42	0.04	▲0.3	▲0.18	▲0.16
前年同月比・差	▲0.3	▲0.38	0.12	4.5	0.03	▲0.06
(うち事業所規模30人以上)						
平成27(2015)年平均	100.0	1.55	1.50	100.0	0.87	1.01
28(2016)年平均	99.7	1.40	1.46	98.1	0.84	0.93
29(2017)年平均	98.2	1.46	1.47	95.7	0.84	1.06
30(2018)年平均	101.1	1.72	1.61	98.1	1.17	0.96
令和元(2019)年平均	102.4	1.77	1.57	101.1	1.53	1.06
令和元(2019)年7月	103.4	1.35	1.56	102.8	0.82	0.80
8月	103.1	1.08	1.34	102.2	0.63	1.21
9月	103.2	1.38	1.35	102.8	1.32	0.70
10月	103.1	1.58	1.67	102.7	1.02	1.08
11月	103.1	1.17	1.11	102.8	1.03	0.85
12月	102.9	1.12	1.16	102.2	0.55	0.88
令和2(2020)年1月	101.6	1.15	1.38	103.0	0.76	1.07
2月	100.7	1.24	1.58	102.5	1.08	1.57
3月	100.4	1.28	2.21	101.8	1.02	1.67
4月	104.1	7.67	3.97	108.2	8.15	1.88
5月	102.9	1.63	1.86	108.4	1.25	1.06
6月	104.1	1.58	1.31	108.2	0.87	0.85
7月	104.5	1.17	1.80	108.2	0.75	0.92
前月比・差	0.4	▲0.41	0.49	0.0	▲0.12	0.07
前年同月比・差	1.1	▲0.18	0.24	5.3	▲0.07	0.12

(注) 常用雇用指数については比を、労働異動率については差を使用しています。

第10表 常用雇用指数及び労働異動率

(平成27年(2015)平均=100)

項目 年月	調査産業計			製造業		
	常用雇用 指数	入職率	離職率	常用雇用 指数	入職率	離職率
(事業所規模5人以上)		%	%		%	%
平成27(2015)年平均	100.0	1.78	1.78	100.0	0.99	1.09
28(2016)年平均	100.9	1.88	1.75	96.2	0.88	0.94
29(2017)年平均	100.4	1.94	1.96	93.8	0.96	1.11
30(2018)年平均	103.1	2.03	1.90	98.7	1.17	0.97
令和元(2019)年平均	103.7	1.95	1.90	101.8	1.45	1.06
令和元(2019)年7月	104.6	1.70	1.49	103.4	0.67	0.87
8月	104.3	1.48	1.89	103.2	0.65	1.20
9月	104.0	1.63	1.83	103.0	1.21	0.80
10月	104.2	1.80	1.74	103.6	0.98	1.07
11月	104.3	1.55	1.44	103.7	1.26	1.02
12月	103.6	1.37	1.51	102.4	0.58	0.90
令和2(2020)年1月	102.9	0.99	1.60	104.1	0.69	1.09
2月	102.2	1.45	1.79	103.7	1.03	1.42
3月	101.9	1.83	2.47	103.2	1.05	1.52
4月	104.4	6.34	3.94	108.5	6.84	1.67
5月	103.4	1.83	2.20	108.6	1.21	1.12
6月	104.1	1.74	1.57	108.4	0.88	0.97
7月	104.3	1.32	1.61	108.1	0.70	0.81
前月比・差	0.2	▲0.42	0.04	▲0.3	▲0.18	▲0.16
前年同月比・差	▲0.3	▲0.38	0.12	4.5	0.03	▲0.06
(うち事業所規模30人以上)						
平成27(2015)年平均	100.0	1.55	1.50	100.0	0.87	1.01
28(2016)年平均	99.7	1.40	1.46	98.1	0.84	0.93
29(2017)年平均	98.2	1.46	1.47	95.7	0.84	1.06
30(2018)年平均	101.1	1.72	1.61	98.1	1.17	0.96
令和元(2019)年平均	102.4	1.77	1.57	101.1	1.53	1.06
令和元(2019)年7月	103.4	1.35	1.56	102.8	0.82	0.80
8月	103.1	1.08	1.34	102.2	0.63	1.21
9月	103.2	1.38	1.35	102.8	1.32	0.70
10月	103.1	1.58	1.67	102.7	1.02	1.08
11月	103.1	1.17	1.11	102.8	1.03	0.85
12月	102.9	1.12	1.16	102.2	0.55	0.88
令和2(2020)年1月	101.6	1.15	1.38	103.0	0.76	1.07
2月	100.7	1.24	1.58	102.5	1.08	1.57
3月	100.4	1.28	2.21	101.8	1.02	1.67
4月	104.1	7.67	3.97	108.2	8.15	1.88
5月	102.9	1.63	1.86	108.4	1.25	1.06
6月	104.1	1.58	1.31	108.2	0.87	0.85
7月	104.5	1.17	1.80	108.2	0.75	0.92
前月比・差	0.4	▲0.41	0.49	0.0	▲0.12	0.07
前年同月比・差	1.1	▲0.18	0.24	5.3	▲0.07	0.12

(注) 常用雇用指数については比を、労働異動率については差を使用しています。

参考資料

毎月勤労統計における共通事業所による前年同月比の参考提供について

- (注1) 共通事業所とは、「前年同月分」及び「当月分」ともに集計対象となった調査対象事業所のことである。  
 平成30年から部分入替え方式の導入に伴い、常に一部の調査事業所が前年も調査対象となっていることから共通事業所に限定した集計が可能となった。  
 (注2) 共通事業所集計では、同一事業所の平均賃金などの変化をみるためのものであり、労働者数の変化の影響を除くため、前年同月も当月の労働者数をもとに月々の平均賃金などを計算している。  
 (注3) 共通事業所のみを用いて集計を行っているため、本系列（全ての調査対象事業所のデータを用いて作成した集計）に比べ、サンプルサイズが小さくなることに留意が必要である。  
 (注4) 共通事業所による前年同月比は実数比である。

(調査産業計、事業所規模5人以上)

年 月	現金給与総額		きまって支給する給与		所定内給与	
	就業形態計	一般	就業形態計	一般	就業形態計	一般
令和元(2019)年7月	▲ 2.4	▲ 2.9	1.7	1.8	2.0	2.2
8月	4.6	4.8	2.4	2.3	2.3	2.2
9月	1.9	1.9	1.9	1.9	1.9	2.0
10月	1.8	1.6	1.7	1.4	1.3	1.1
11月	0.0	▲ 0.1	1.0	0.7	1.0	0.7
12月	5.8	6.2	1.4	1.5	1.6	1.8
令和2(2020)年1月	▲ 3.7	▲ 3.6	▲ 2.0	▲ 1.7	▲ 1.1	▲ 0.6
2月	▲ 1.7	▲ 2.2	▲ 1.9	▲ 2.5	▲ 2.1	▲ 2.8
3月	▲ 2.8	▲ 2.8	▲ 2.7	▲ 2.4	▲ 1.8	▲ 1.4
4月	▲ 3.7	▲ 2.3	▲ 3.6	▲ 2.2	▲ 3.1	▲ 1.5
5月	0.0	1.6	▲ 4.3	▲ 3.2	▲ 2.5	▲ 1.3
6月	▲ 11.8	▲ 12.4	▲ 2.3	▲ 1.7	▲ 0.8	0.0
7月	▲ 3.5	▲ 3.5	▲ 3.1	▲ 3.1	▲ 1.8	▲ 1.9

年 月	総実労働時間		所定内労働時間		所定外労働時間	
	就業形態計	一般	就業形態計	一般	就業形態計	一般
令和元(2019)年7月	▲ 1.8	▲ 1.8	▲ 1.6	▲ 1.5	▲ 5.6	▲ 5.4
8月	▲ 2.1	▲ 2.3	▲ 2.3	▲ 2.4	0.0	▲ 0.8
9月	▲ 2.0	▲ 2.7	▲ 2.1	▲ 2.9	0.0	▲ 0.7
10月	▲ 2.0	▲ 2.1	▲ 2.1	▲ 2.2	▲ 1.0	▲ 1.4
11月	▲ 4.2	▲ 5.3	▲ 4.5	▲ 5.6	▲ 0.9	▲ 2.0
12月	▲ 1.2	▲ 1.6	▲ 0.8	▲ 1.2	▲ 5.7	▲ 4.8
令和2(2020)年1月	0.5	1.4	1.6	2.5	▲ 11.4	▲ 9.2
2月	▲ 0.5	▲ 0.8	▲ 0.4	▲ 0.9	▲ 1.8	0.0
3月	▲ 1.3	▲ 0.8	0.0	0.5	▲ 15.7	▲ 13.0
4月	▲ 3.2	▲ 1.1	▲ 1.6	0.8	▲ 21.5	▲ 19.4
5月	▲ 8.2	▲ 5.9	▲ 5.9	▲ 3.3	▲ 33.9	▲ 31.8
6月	▲ 3.3	▲ 2.5	▲ 1.8	▲ 0.7	▲ 20.2	▲ 19.6
7月	▲ 4.6	▲ 3.7	▲ 2.6	▲ 2.1	▲ 27.2	▲ 20.4

栃木県の賃金、労働時間及び雇用の動き  
 -毎月勤労統計調査地方調査結果-  
 令和2(2020)年9月発行

編集・発行 栃木県県民生活部統計課  
 〒320-8501 宇都宮市埜田1-1-20  
 TEL 028-623-2246 (人口労働統計担当)

◆◇「とちぎの統計情報」(栃木県ホームページ内)◆◇

<http://www.pref.tochigi.lg.jp/c04/pref/toukei/toukei/top.html>





Year	1950	1951	1952	1953	1954	1955	1956	1957	1958	1959	1960
Population	100	105	110	115	120	125	130	135	140	145	150
Area	100	100	100	100	100	100	100	100	100	100	100
Production	100	105	110	115	120	125	130	135	140	145	150
Consumption	100	105	110	115	120	125	130	135	140	145	150
Export	100	105	110	115	120	125	130	135	140	145	150
Import	100	105	110	115	120	125	130	135	140	145	150
Balance	100	105	110	115	120	125	130	135	140	145	150

# 最近の雇用失業状況 (令和2年8月分)

## 主要労働指標

項目 年月 (年平均・年合計)	栃木県										全国労働情勢					
	① 鉱工業生産指数 (季調値) (平成27年=100)		② 常用雇用指数 (原数値) (平成27年=100 規模5人以上)		③ 所定外労働時間 (原数値) (平成27年=100 規模5人以上)		④ 企業倒産 (1千万円以上)		⑤ 求人倍率 (季調値)		⑥ 求人倍率 (季調値)		⑦ 完全失業者数 (原数値)		⑧ 完全失業率 (季調値)	
	指数	前月比	全産業 指数	前年比	全産業 指数	前年比	実数	前年差	新規	有効	新規	有効	万人	前年比	%	
平成27年	100.0	-	100.0	-	100.0	-	152	36	1.58	1.06	1.80	1.20	222	▲ 5.9	3.4	
平成28年	98.8	▲ 1.2	100.9	0.9	103.6	3.6	137	▲ 15	1.73	1.18	2.04	1.36	208	▲ 6.3	3.1	
平成29年	100.8	2.0	100.4	▲ 0.5	105.1	1.4	115	▲ 22	1.96	1.34	2.24	1.50	190	▲ 8.7	2.8	
平成30年	97.9	▲ 2.9	103.1	2.7	91.3	▲ 13.1	103	▲ 12	2.08	1.43	2.39	1.61	166	▲ 12.6	2.4	
令和元年	95.4	▲ 2.6	103.7	0.6	92.5	1.3	88	▲ 15	2.10	1.40	2.42	1.60	162	▲ 2.4	2.4	
令和元年 8月	96.4	▲ 1.8	104.3	1.0	86.6	▲ 0.9	10	3	2.04	1.39	2.43	1.59	157	▲ 7.6	2.3	
9月	98.2	1.9	104.0	0.9	93.3	2.8	6	1	2.07	1.37	2.35	1.58	168	3.7	2.4	
10月	90.5	▲ 7.8	104.2	0.6	95.8	4.6	4	▲ 4	2.01	1.36	2.43	1.58	164	0.6	2.4	
11月	92.7	2.4	104.3	0.3	98.3	7.3	7	▲ 2	2.12	1.38	2.38	1.57	151	▲ 10.1	2.2	
12月	89.4	▲ 3.6	103.6	▲ 0.5	95.0	▲ 0.8	9	0	2.15	1.38	2.44	1.57	145	▲ 8.8	2.2	
令和2年 1月	94.1	5.3	102.9	0.0	89.1	0.0	10	1	1.64	1.31	2.04	1.49	159	▲ 4.2	2.4	
2月	89.9	▲ 4.5	102.2	▲ 0.3	98.3	10.3	6	4	2.02	1.32	2.22	1.45	159	1.9	2.4	
3月	92.0	2.3	101.9	0.0	93.3	▲ 0.9	7	▲ 4	1.83	1.17	2.26	1.39	176	1.1	2.5	
4月	89.8	▲ 2.4	104.4	0.5	84.9	▲ 10.6	9	3	1.65	1.15	1.85	1.32	189	7.4	2.6	
5月	86.0	▲ 4.2	103.4	▲ 0.7	65.5	▲ 25.1	2	▲ 5	1.82	1.08	1.88	1.20	198	20.0	2.9	
6月	84.5	▲ 1.7	104.1	▲ 0.2	73.1	▲ 18.7	9	2	1.59	1.00	1.72	1.11	195	20.4	2.8	
7月	89.4	5.8	104.3	▲ 0.3	74.8	▲ 21.9	9	▲ 1	1.45	0.97	1.72	1.08	197	26.3	2.9	
8月							11	1	1.69	0.95	1.82	1.04	206	31.2	3.0	
資料出所	栃木県統計課										厚生労働省		「労働力調査」			

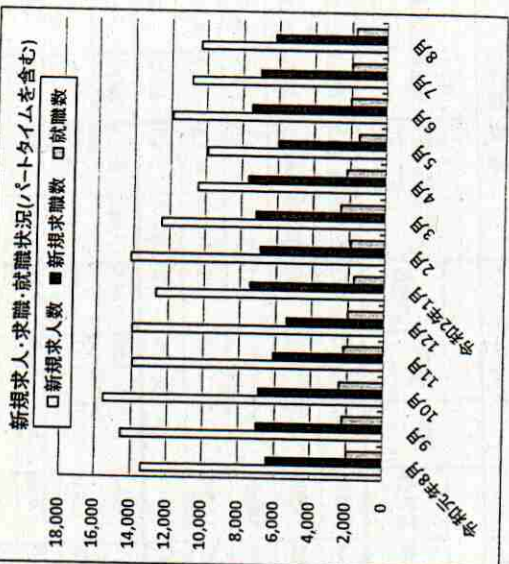
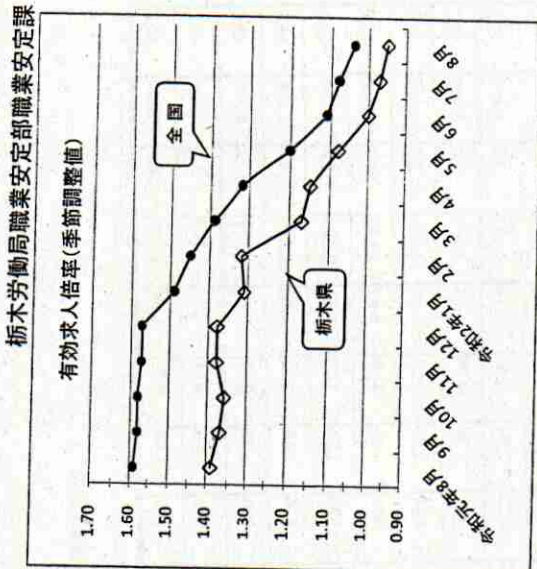

(注) 1. 令和元年12月以前の求人倍率、完全失業率の季節調整値は新季節指数により改訂されている。  
 2. 年平均は原数値。  
 3. 鉱工業生産指数は平成31年1月報から、基準時を平成27年に改訂(5年ごと)に改訂。  
 4. 鉱工業生産指数は令和元年5月報公表時に年間補正が行われたため、平成30年1月以降の数値は遡及して改訂されている。  
 5. 常用雇用指数、所定外労働時間は平成29年1月報から、基準時を平成27年に改訂(5年ごと)に改訂。

# 職業紹介状況(令和2年8月)

学卒を除き、パートタイムを含む。(原数値)

項目 年度・月 (年度平均 ・年度合計)	① 新規求職				② 月間有効求職				③ 新規求人				④ 月間有効求人				⑤ 就職件数				⑥ 求人倍率				⑦ 雇用保険			
	中・高年		フルタイム		全数	前年比	中・高年		フルタイム		全数	前年比	製造業		正社員		全数	前年比	受給者	中高年	正社員	新規	有効	正社員	受給資格決定		受給者要員	
	全数	前年比	全数	前年比			全数	前年比	全数	前年比			全数	前年比	全数	前年比									全数	前年比	全数	前年比
	全数	前年比	全数	前年比	全数	前年比	全数	前年比	全数	前年比	全数	前年比	全数	前年比	全数	前年比	全数	前年比	全数	前年比	全数	前年比	全数	前年比	全数	前年比	全数	前年比
27年度	97,009	▲ 6.5	37,016	67,435	32,963	▲ 5.7	157,328	21,427	69,961	4.3	36,067	16,425	5.9	34,373	6,907	12,844	15,549	1.62	1.09	0.72	21,222	▲ 10.3	6,223	▲ 13.7				
28年度	94,394	▲ 2.7	37,753	64,931	32,007	▲ 2.9	168,700	22,899	76,261	7.2	39,001	17,863	8.1	32,926	6,762	13,025	14,833	1.79	1.22	0.82	20,370	▲ 4.0	5,869	▲ 5.7				
29年度	88,835	▲ 5.9	37,640	59,717	30,489	▲ 4.7	178,222	27,059	82,113	5.6	41,735	19,576	7.0	31,760	6,637	13,289	14,366	2.01	1.37	0.97	19,128	▲ 6.1	5,438	▲ 7.3				
30年度	85,420	▲ 3.8	38,524	56,343	29,816	▲ 2.2	179,480	27,341	86,088	0.7	42,650	20,781	2.2	30,115	6,211	13,633	13,555	2.10	1.43	1.08	18,593	▲ 2.8	5,126	▲ 5.7				
元年度	83,574	▲ 2.2	39,781	54,752	29,887	0.2	169,004	22,417	81,238	▲ 5.8	40,713	19,922	▲ 4.5	27,236	6,144	13,027	11,957	2.02	1.36	1.05	19,386	4.3	5,672	10.7				
元年 8月	6,470	▲ 5.0	2,793	4,390	29,750	1.0	13,408	1,944	6,350	▲ 3.0	40,141	20,092	▲ 4.0	1,992	459	942	972	2.07	1.35	1.05	1,422	▲ 1.7	5,825	2.3				
9月	7,079	4.9	3,158	4,591	30,154	3.0	14,536	2,137	6,896	1.2	41,242	20,344	▲ 0.2	2,241	530	1,074	1,029	2.05	1.37	1.06	1,467	12.3	5,774	6.6				
10月	6,964	▲ 8.1	3,249	4,567	30,097	▲ 0.3	15,550	2,101	7,703	▲ 15.2	41,648	20,423	▲ 7.1	2,439	598	1,149	1,072	2.23	1.38	1.07	1,662	▲ 2.5	5,729	5.2				
11月	6,145	▲ 5.4	2,942	4,058	29,191	▲ 0.9	13,975	1,609	6,503	▲ 0.9	41,853	20,396	▲ 5.7	2,214	546	1,070	1,020	2.27	1.43	1.10	1,380	2.8	5,901	15.3				
12月	5,430	3.632	2,687	3,632	27,600	0.3	14,016	1,814	6,579	7.2	41,376	20,200	▲ 2.9	2,006	485	941	929	2.58	1.50	1.15	1,151	3.6	5,970	26.5				
2年 1月	7,505	▲ 0.2	3,695	4,854	28,238	1.3	12,702	1,616	5,968	▲ 20.7	38,830	18,562	▲ 5.5	1,718	397	860	778	1.69	1.38	1.04	1,498	1.0	5,803	18.7				
2月	6,962	▲ 5.8	3,467	4,590	29,303	1.0	14,125	1,575	6,766	▲ 11.0	39,849	19,085	▲ 8.1	1,932	373	954	844	2.03	1.36	1.03	1,494	2.7	5,427	13.0				
3月	7,245	▲ 1.3	3,618	4,855	30,942	2.6	12,439	1,618	5,939	▲ 14.9	37,194	18,137	▲ 15.6	2,476	522	1,267	991	1.72	1.20	0.92	1,890	28.1	5,632	17.9				
4月	7,692	▲ 9.5	4,134	4,986	31,220	0.3	10,413	1,408	5,438	▲ 27.6	34,086	17,273	▲ 19.1	2,185	423	1,046	870	1.35	1.09	0.87	2,289	2.8	5,867	14.6				
5月	6,009	▲ 17.7	3,148	3,955	30,342	▲ 2.6	9,909	1,075	5,256	▲ 34.5	30,189	15,769	▲ 27.4	1,571	310	759	676	1.65	0.99	0.82	2,206	4.7	6,376	15.8				
6月	7,547	10.5	3,687	4,965	31,787	3.6	11,913	1,433	5,995	▲ 13.3	30,197	15,997	▲ 26.2	2,031	502	947	795	1.58	0.95	0.79	2,294	51.5	8,080	48.0				
7月	7,052	▲ 1.3	3,557	4,718	32,628	7.3	10,847	1,162	5,504	▲ 27.6	30,799	16,078	▲ 26.4	1,989	470	923	860	1.54	0.94	0.77	2,349	49.1	8,589	45.3				
8月	6,217	▲ 3.9	3,015	4,205	33,446	12.4	10,334	1,278	5,387	▲ 22.9	30,818	16,135	▲ 23.2	1,760	473	898	793	1.66	0.92	0.75	1,789	25.8	8,634	48.2				

(注)1、正社員の有効求人倍率は、正社員の有効求職者数をパートタイムを除く常用の有効求職者数で算出しているが、パートタイムを除く常用の有効求職者数には、派遣労働者や契約社員を希望する者も含まれるため、厳密な意味での正社員の有効求人倍率より低い数値となる。

2、令和2年の受給資格決定件数は速報値。

2020年7月塗料生産・販売(出荷)・在庫数量及び平均単価表

2020/9/15

単位:数量・トン 金額・百万円 単価・円

品目	生産		販売		在庫		平均単価	
	数量	前年比	数量	前年比	金額	前年比	単価	前年比
ラッカー	1,237	78.8	617	78.3	384	82.2	622	105.0
電気絶縁塗料	1,535	85.3	1,456	77.7	1,218	82.6	837	106.3
アルキド樹脂	1,338	83.7	1,477	88.7	742	90.0	502	101.5
ウレタン樹脂系	1,343	101.2	1,104	85.0	488	86.4	442	101.7
アクリル樹脂系	3,165	88.2	2,986	90.5	740	91.7	248	101.4
エポキシ樹脂系	4,373	80.8	4,091	82.4	2,414	82.6	590	100.2
常温乾燥型	3,810	82.5	3,489	78.6	2,060	78.4	591	99.8
焼付乾燥型	2,653	78.2	2,532	79.3	2,116	78.0	836	98.2
溶剤	9,802	87.0	10,258	87.1	3,921	88.3	382	101.4
エポキシ樹脂系	8,416	74.8	9,415	78.6	7,228	78.6	768	100.0
ウレタン樹脂系	612	92.7	473	84.5	378	85.7	799	101.4
不飽和ポリエステル樹脂系	1,157	97.3	1,320	86.9	865	92.6	656	106.5
船底塗料	5,671	83.8	5,414	84.4	3,976	84.3	734	99.9
その他の溶剤系	42,340	82.9	42,559	83.3	24,929	82.6	586	99.2
溶剤系 計	18,119	82.3	17,327	82.7	5,202	83.3	300	100.7
エマルジョンペイント	1,623	74.6	2,003	70.6	327	73.6	163	104.2
厚膜型エマルジョン	12,336	79.8	11,950	84.4	5,209	86.1	436	102.0
水性樹脂系塗料	32,078	80.9	31,280	82.5	10,737	84.3	343	102.2
水系 計	2,909	80.6	3,452	80.7	2,455	82.0	711	101.6
無粉体塗料	2,889	69.6	3,240	71.9	349	72.2	108	100.4
溶剤	5,798	74.7	6,692	76.2	2,804	80.6	419	105.8
無溶剤 計	80,216	81.5	80,531	82.3	38,471	82.9	478	100.7
その他の塗料	5,320	80.8	7,171	77.2	3,924	80.3	547	104.0
シンナー	33,957	86.8	36,145	85.4	6,271	83.7	174	98.0
合計	122,265	82.9	125,920	82.8	50,268	* 82.8	399	100.0
4月以降の累計	462,964	83.0	485,887	83.7	191,464	82.5	394	98.5

稼働率 47.3% 出荷金額は消費税を含む

\*の内訳

数量増減 -17.2  
 製品構成 -0.7  
 単価変動 0.7

×前年同月比

経済産業省統計調査

(一社)日本塗料工業会

数量	純出荷(※)	
	前年比	金額
1,102	77.3	686
1,450	77.8	1,213
1,208	83.7	607
952	81.0	421
2,622	88.0	650
4,274	82.1	2,522
3,027	72.6	1,788
1,910	76.3	1,596
7,985	80.2	3,052
7,750	79.2	5,950
371	75.1	296
1,138	87.5	746
4,815	82.1	3,536
36,052	80.3	21,164
16,835	82.6	5,054
1,415	74.1	231
7,224	62.2	3,149
25,474	75.1	8,434
1,226	61.7	872
2,821	65.5	304
4,047	64.3	1,176
65,573	77.0	30,774
4,762	78.7	2,606
33,855	86.2	5,874
106,742	79.8	41,153
416,269	81.5	158,949

※ 純出荷数量:販売数量-受入+その他出荷

※ 純出荷金額:純出荷数量×平均単価

※ 合計:品目別の総合計

資料 No. 5

塗料 生産・出荷・出荷金額・在庫数量 推移

(経済産業省 統計調)

2020/9/15  
(一社) 日本塗料工業会

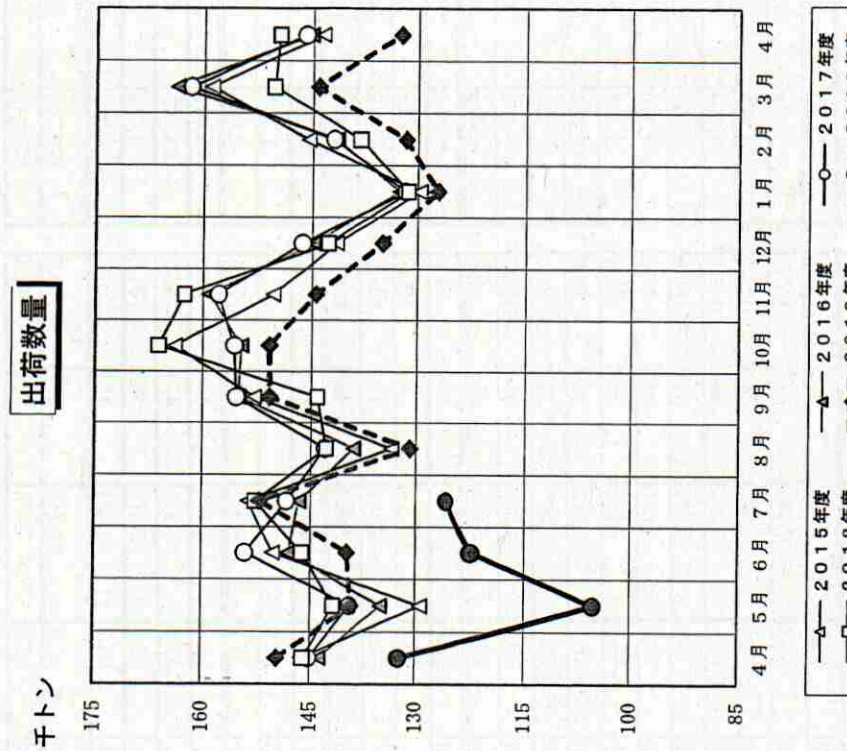
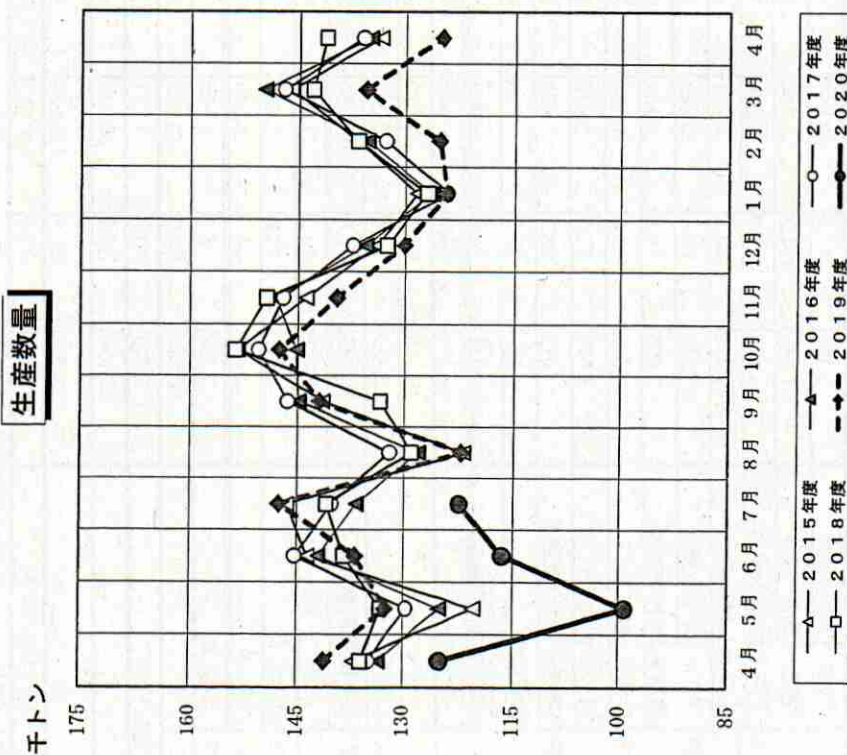

注：グラフ右端の4月は、次年度の4月である。  
2015年度～2019年12月：年報値使用  
2020年1月～2020年7月：各月の確報値を使用

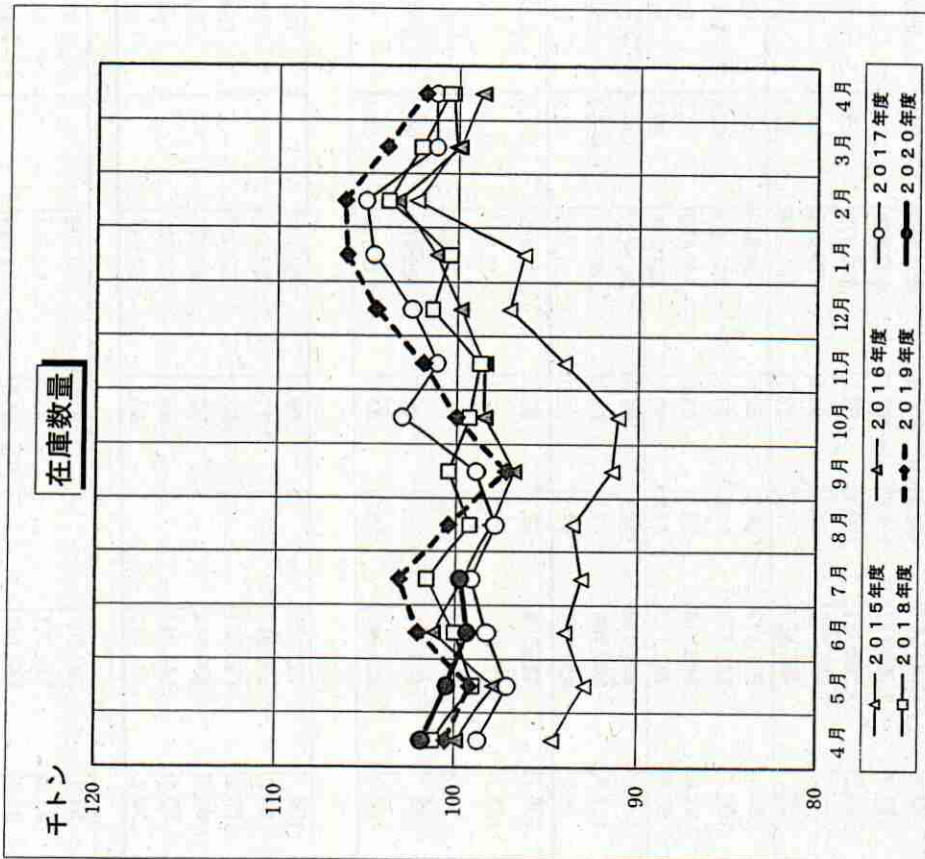
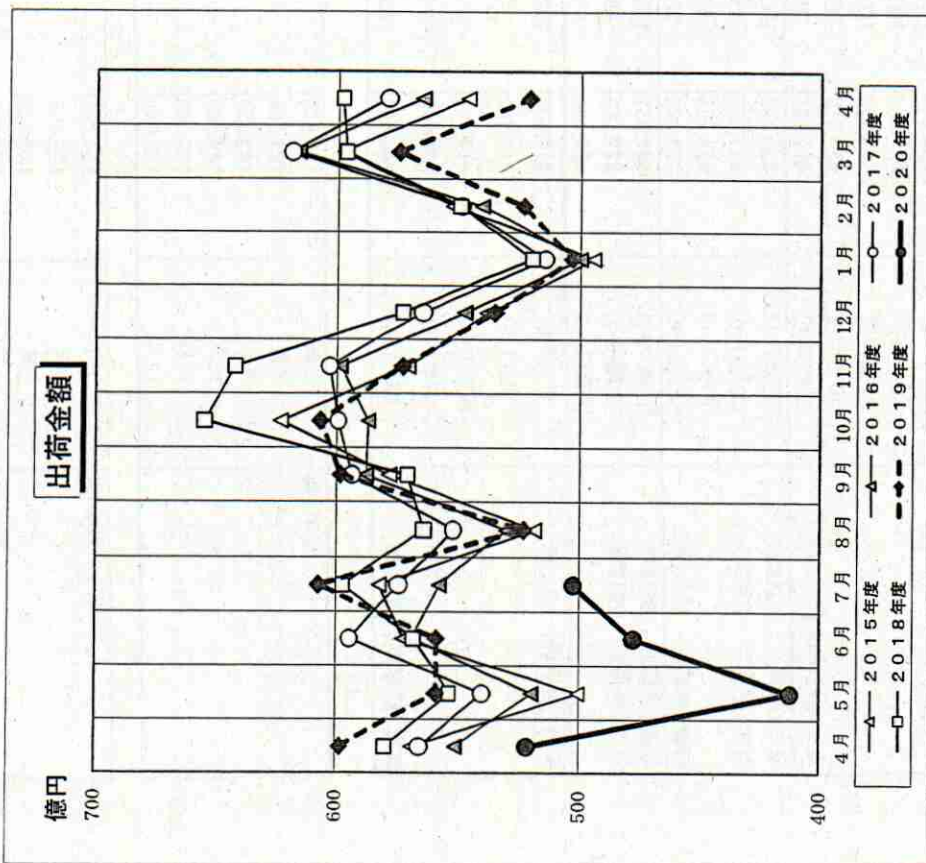

注：グラフ右端の4月は、次年度の4月である。  
 2015年度～2019年12月：年報値使用  
 2020年1月～2020年7月：各月の確報値を使用

塗料生産数量・出荷数量・出荷金額実績表

2020/9/15

(一社)日本塗料工業会

暦年(1~12月)	生産数量 (トン)		単純比		出荷数量 (トン)	単純比		出荷金額 (百万円)	単純比	
	前々年	前年	前々年	前年		前々年	前年			
2016年	1,650,406	101.9	100.3	102.2	1,762,126	100.3	100.3	689,692	96.2	98.8
2017年	1,674,700	101.8	101.5	101.4	1,782,540	101.5	101.2	683,954	100.9	102.1
2018年	1,650,214	100.0	98.5	101.0	1,780,420	98.5	99.9	698,074	104.2	102.1
2019年	1,646,074	98.3	99.7	96.0	1,712,090	99.7	96.2	682,312	99.8	97.7
※2020年は1月~7月	848,192	51.4	51.5	49.9	889,032	51.5	51.9	351,634	50.4	51.5
年度(4~3月)	1,650,149	102.5	99.8	102.8	1,763,811	102.5	100.3	669,968	96.6	100.0
2017年度	1,667,223	100.8	101.0	101.3	1,780,172	101.0	100.9	686,529	102.4	102.5
2018年度	1,653,118	100.2	99.2	100.1	1,764,797	99.2	99.1	696,378	103.9	101.4
2019年度	1,624,518	97.4	98.3	95.2	1,695,452	98.3	95.2	675,927	98.5	97.1
※2020年度は4月~7月	462,964	28.0	28.5	27.5	485,887	28.0	28.7	191,464	27.5	28.3
暦年(半期) 2018年	838,795	100.1	98.3	101.3	911,173	98.3	100.5	359,949	105.7	103.3
暦年(半期) 2019年	817,320	99.5	100.7	96.8	848,171	100.7	97.6	338,023	100.8	100.0
暦年(半期) 2020年	828,754	97.1	98.8	95.3	863,919	98.8	94.8	344,289	98.8	95.6
年度(半期) 2018年	725,927	89.5	88.8	87.8	763,112	89.5	90.0	301,366	89.1	89.2
年度(半期) 2019年	842,332	100.3	100.4	99.4	891,374	100.4	99.6	353,427	104.3	102.5
年度(半期) 2020年	822,118	99.2	101.4	97.4	862,206	99.2	98.7	344,332	100.8	100.4
年度(四半期) 2019年	802,400	95.7	95.3	93.1	833,246	95.3	93.5	331,595	96.1	93.8
年度(四半期) 2020年	410,536	100.2	100.7	97.7	428,388	100.7	98.7	171,469	101.0	100.9
第1(4-6)	411,582	98.3	102.1	97.2	433,818	98.3	98.7	172,863	100.6	99.9
第2(7-9)	417,172	95.9	95.8	93.5	430,101	95.9	91.2	171,426	97.0	91.7
第3(10-12)	385,228	95.4	94.7	92.6	403,145	95.4	96.0	160,169	95.2	96.2
第4(1-3)	340,699	83.6	83.0	83.0	359,967	83.6	84.0	141,196	83.1	82.3
第1(4-6)										

2019年	生産数量 (トン)		単純比		出荷数量 (トン)	単純比		出荷金額 (百万円)	単純比	
	前々年	前年	前々年	前年		前々年	前年			
7月	147,569	104.7	104.7	152,125	99.6	99.6	60,733	101.7	101.7	
8月	121,956	94.6	94.6	130,912	91.7	91.7	52,317	92.8	92.8	
9月	142,057	106.5	106.5	150,781	104.6	104.6	59,813	104.9	104.9	
10月	147,584	96.0	96.0	150,844	90.7	90.7	60,681	92.7	92.7	
11月	139,540	93.4	93.4	144,341	88.7	88.7	57,235	89.2	89.2	
12月	130,048	98.2	98.2	134,916	94.6	94.6	53,510	93.5	93.5	

2020年	生産数量 (トン)		単純比		出荷数量 (トン)	単純比		出荷金額 (百万円)	単純比	
	前々年	前年	前々年	前年		前々年	前年			
1月	124,293	97.9	97.9	127,357	97.0	97.0	50,369	96.8	96.8	
2月	125,406	91.8	91.8	131,641	95.3	95.3	52,374	95.4	95.4	
3月	135,529	94.7	94.7	144,147	95.9	95.9	57,427	96.3	96.3	
4月	124,990	88.5	88.5	132,362	88.5	88.5	52,160	87.2	87.2	
5月	99,250	74.9	74.9	105,238	75.7	75.7	41,275	73.9	73.9	
6月	116,459	85.1	85.1	122,367	87.6	87.6	47,762	85.5	85.5	
7月	122,265	82.9	82.9	125,920	82.8	82.8	50,268	82.8	82.8	

※2020年1月~2020年7月は確報値を使用。 2016年1月~2019年12月は年報値を使用。

I 販売シェアを加味した前年同月比指数計算値

・8月 業況 金額 86.8% 数量 86.5%

表1 需要分野別業況(金額)	
業況	金額
建築	92.9%
自動車	79.8%
船舶・構造物	89.3%
電気・機械・金属	82.0%
木工	83.2%

・9月見込 金額 88.7% 数量 89.0%

・8月推定値  
 出荷数量 113千トン (前年 131千トン)  
 出荷金額 454億円 (前年 523億円)

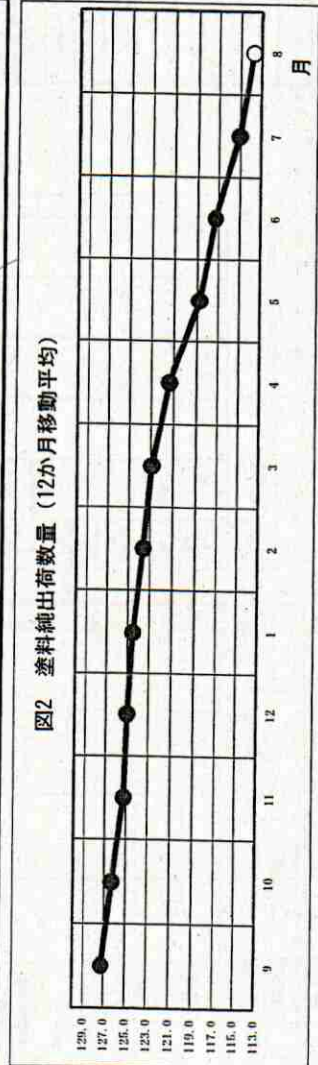
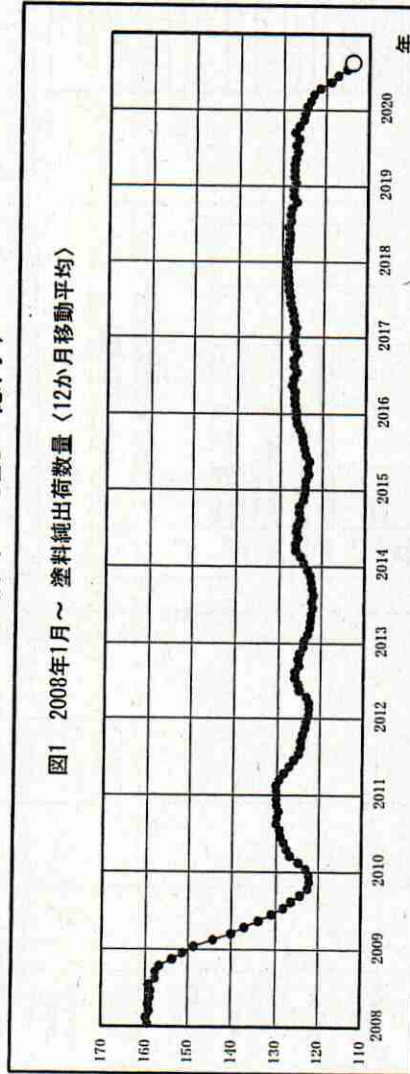

一般社団法人日本塗料工業会

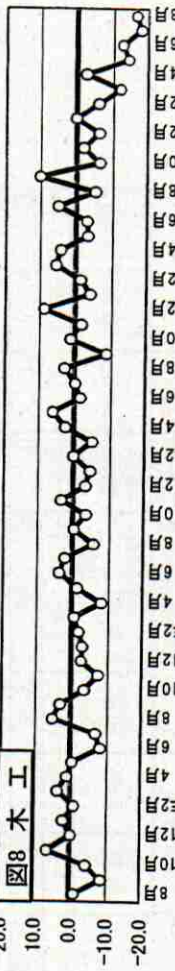
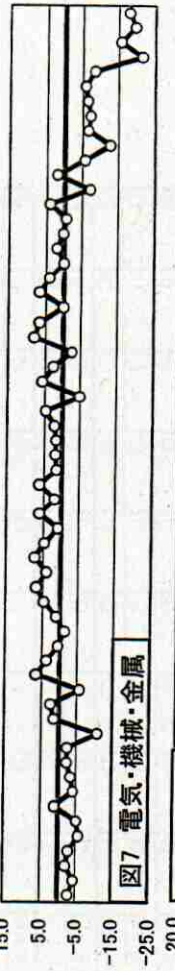
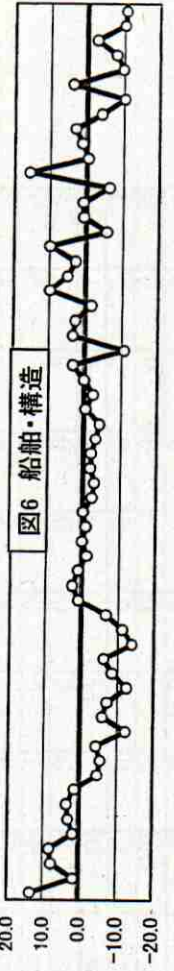
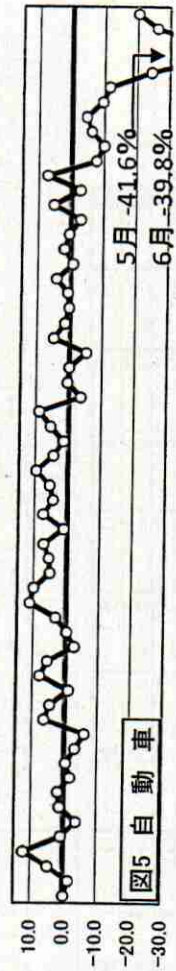
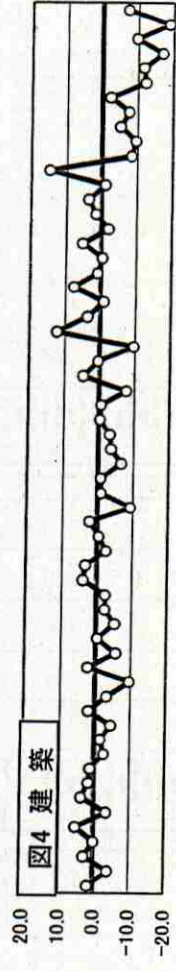
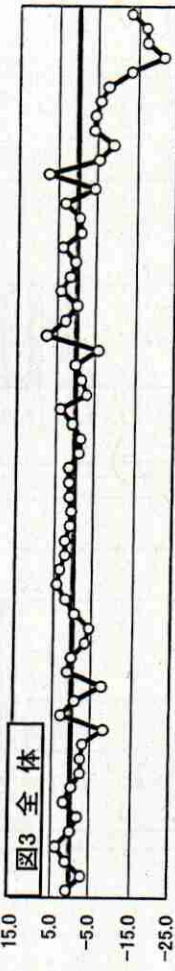

2016年2月 8月  
 2016年12月 10月  
 2017年2月 4月  
 2017年12月 10月  
 2018年2月 4月  
 2018年12月 10月  
 2019年2月 4月  
 2019年12月 10月  
 2020年2月 4月  
 2020年8月

図3～8 需要分野別推移(金額)



II 回答会社数集計値



図9 8月実績全体 (33社)



図10 建築分野 (21社)

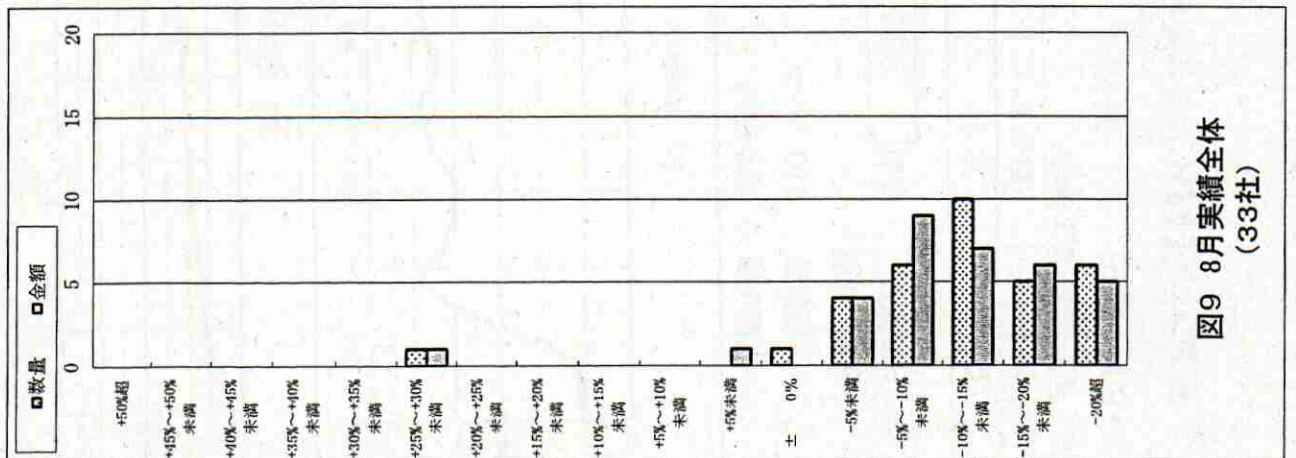

図11 自動車分野 (14社)

表2 業況観測アンケート 月次 集計企業数 33社

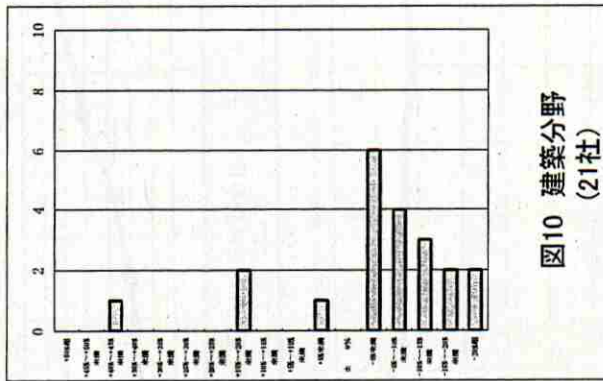
業況	販売概況				業種別販売実績 (金額前年比)				9月見込	
	8月実績		8月実績		8月実績		8月実績		数量	金額
	数量	金額	数量	金額	自動車	船舶・構造	電気機械金属	木工		
+50%超	33	33	21	21	14	9	18	8	33	33
+45%~+50%	0	0	0	0	0	0	0	0	0	0
+40%~+45%	0	0	0	0	0	0	0	0	0	0
+35%~+40%	0	0	0	0	0	0	0	0	0	0
+30%~+35%	0	0	0	0	0	0	0	0	0	0
+25%~+30%	1	1	0	0	0	0	0	0	0	0
+20%~+25%	0	0	0	0	0	0	0	0	0	0
+15%~+20%	0	0	2	2	0	0	0	0	0	0
+10%~+15%	0	0	0	0	0	0	0	0	0	0
+5%~+10%	0	0	0	0	0	0	0	0	0	0
+5%未満	0	1	1	1	1	1	0	0	1	1
±	1	0	0	0	0	0	0	0	2	1
-5%未満	4	4	6	6	0	2	0	0	6	9
-5%~ -10%	6	9	4	4	1	3	4	2	8	7
-10%~ -15%	10	7	3	3	1	2	1	2	10	7
-15%~ -20%	5	6	2	2	5	2	6	2	4	6
-20%超	6	5	2	2	6	0	7	2	2	2

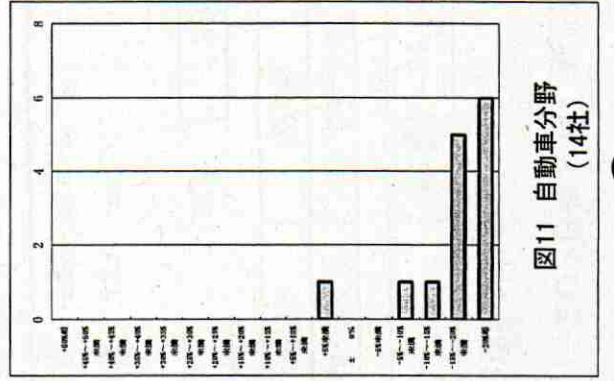

図14 木工分野 (8社)



図13 電機・機械・金属分野 (18社)

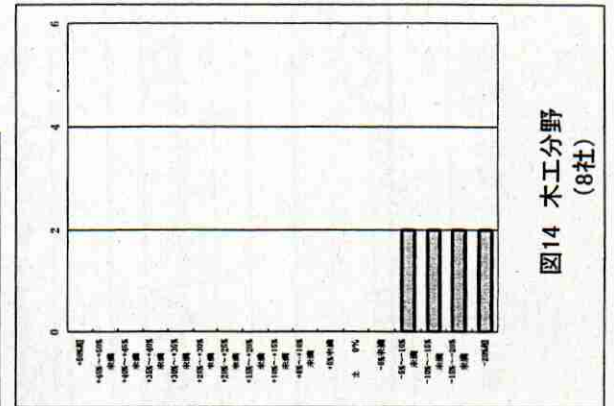

図12 船舶・構造物分野 (9社)

業況観測アンケート 集計方法

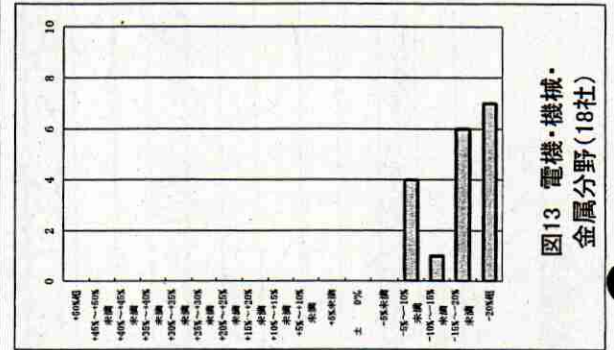
各調査の特徴

業況アンケート	正しさ	速さ	内容
速報	△	◎ 2週間後	分野別
確報	○	○ 1月後	全体数値のみ
	◎	△ 1.5月後	品種別

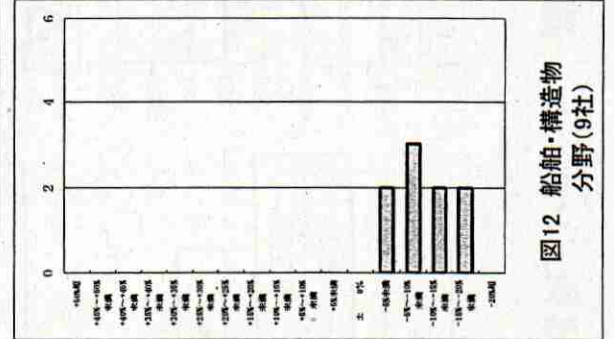
項目	内容	計 算 式																	備 考
業況判断 %	昨年同期比 業界全体 及び 分野毎の比率 を加重平均で 計算	$\frac{1}{n} \times \left( \sum_{x=1}^{17} I_x \times C_x - n \right)$																	昨年同期と比べ 増減の目安を 見ることができる。
概数値 推定 金額	調査月の 確報値の 早期推定	中心値:C	C1	C2	C3	.....	.....	.....	C15	C16	C17	+50%超	C: 計算には表記の数 値を中心値として使 用  木工は2017年1月より8社集計 建築は2015年7月より21社集計						
		指数換算:I	I1	I2	I3	.....	.....	.....	I15	I16	I17								
		分野	全体	建築・外装	自動車	船舶・構造物	電気・機械・金属	木工											
		n:調査社数	33	21	14	9	18	8											
		☆昨年同期出荷数量又は金額	× (1+業況判断/100)																
		☆業況判断と確報の差異実績(100分比)																	
		月	2016.1	2	3	4	5	6	7	8	9	10		11	12				
		推定値	98.2	101.8	99.7	97.6	97.0	91.7	102.8	99.3	92.2	101.2		100.2					
		確報値	91.3	99.2	96.0	96.1	104.4	99.3	95.8	102.4	94.0	104.9		111.5					
		月	2017.1	2	3	4	5	6	7	8	9	10		11	12				
推定値	96.7	95.6	99.6	101.9	104.2	103.4	102.1	102.2	101.0	101.2	101.4								
確報値	101.1	97.8	103.2	102.7	103.8	104.6	102.9	104.0	101.0	102.2	100.8	103.3							
月	2018.1	2	3	4	5	6	7	8	9	10	11	12							
推定値	101.5	98.9	98.4	100.7	103.9	97.0	103.2	100.1	94.0	107.7	102.8	99.8							
確報値	103.0	101.5	100.4	102.4	102.6	95.5	104.1	102.2	96.1	109.2	106.4	101.4							
月	2019.1	2	3	4	5	6	7	8	9	10	11	12							
推定値	104.1	101.7	100.4	103.7	98.9	99.4	103.2	95.4	107.6	94.4	91.0	95.7							
確報値	102.8	102.2	97.3	105.6	101.3	98.6	102.0	92.8	104.8	92.7	89.2	93.5							
月	2020.1	2	3	4	5	6	7	8	9	10	11	12							
推定値	95.5	94.2	92.3	86.7	78.3	82.6	82.8	86.8											
確報値	95.1	93.5	95.3	85.4	73.7	85.4	82.8												
アンケート値 指数換算 I(11,12, .....,17)	各社指数の和 (各業況レベル 毎の)	$\text{各社指数} = \frac{\text{西暦xx年度各社出荷金額}}{\text{西暦xx年度出荷金額}} \times n$																	加重平均計算に使 用。
12か月 移動平均 塗料 出荷数量	概数値推定を 加えた最新の 12か月移動平 均(B)	概数値推定結果を用いて12か月移動平均値をプロット。 ○ 概数値推定 ● 確報値 (数値は純出荷数量)																	過去数年にわたる変 化から現在の位置、 方向性(上向、下向) の把握ができる。

業況観測アンケート(2020年度 第1四半期) 調査結果

(前年同期比)

集計企業数 33社

2020/7/28

(アンケート値指数換算)

	出荷数量 動向			出荷金額 動向			製品在庫 (期末)			製品価格 動向		
	前期	当期	来期	前期	当期	来期	前期	当期	来期	前期	当期	来期
	0.0	0.0	0.0	0.0	0.0	0.0	0.0	0.0	0.0	0.0	0.0	0.0
+50%超	0.0	0.0	0.0	0.0	0.0	0.0	0.0	0.0	0.0	0.0	0.0	0.0
+45%~+50%未満	0.0	0.0	0.0	0.0	0.0	0.0	0.0	0.0	0.0	0.0	0.0	0.0
+40%~+45%未満	0.0	0.0	0.0	0.0	0.0	0.0	0.0	0.0	0.0	0.0	0.0	0.0
+35%~+40%未満	0.0	0.0	0.0	0.0	0.0	0.0	0.0	0.0	0.0	0.0	0.0	0.0
+30%~+35%未満	0.0	0.0	0.0	0.0	0.0	0.0	0.0	0.0	0.0	0.0	0.0	0.0
+25%~+30%未満	0.0	0.0	0.0	0.0	0.0	0.0	0.0	0.0	0.0	0.0	0.0	0.0
+20%~+25%未満	0.0	0.0	0.0	0.0	0.0	0.0	0.0	0.0	0.0	0.0	0.0	0.0
+15%~+20%未満	0.0	0.4	0.0	0.0	0.4	0.0	0.0	0.0	0.0	0.0	0.0	0.0
+10%~+15%未満	0.0	0.0	0.0	0.0	0.0	0.0	0.0	0.0	0.0	0.0	0.0	0.0
+5%~+10%未満	1.8	0.0	0.0	0.6	0.0	0.0	0.1	0.5	0.2	0.0	0.0	0.0
+5%未満	0.4	0.0	0.4	0.0	0.0	0.4	0.0	3.8	2.8	0.3	0.8	0.0
±0%	0.7	0.0	0.0	0.2	0.0	0.0	6.7	0.7	1.0	1.6	0.6	1.7
-5%未満	4.4	0.9	2.4	7.2	2.6	3.1	16.1	15.7	16.8	19.6	21.0	26.6
-5%~-10%未満	23.8	5.5	6.8	23.9	3.7	3.7	8.8	3.5	11.3	11.3	10.3	4.1
-10%~-15%未満	1.8	13.1	3.9	1.0	12.9	6.4	1.1	8.4	0.6	0.2	0.2	0.6
-15%~-20%未満	0.1	3.3	18.6	0.0	3.5	18.6	0.3	0.4	0.3	0.0	0.0	0.0
-20%超	0.0	9.7	0.9	0.0	9.9	0.9	0.0	0.0	0.0	0.0	0.0	0.0

出荷数量動向 (トン)

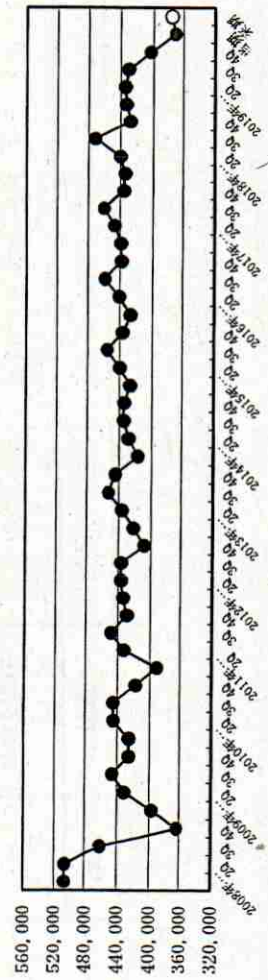

出荷金額動向 (百万円)

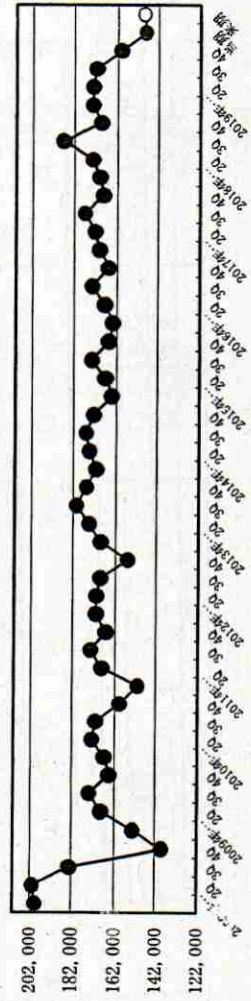

# 業種別動向観測アンケート (2020年度第1四半期) 調査結果

2020/7/28

集計企業数 31社

当期(4~6月)実績 (前年同期金額比)

建築	道路車両		船舶・構造物	機械・電気 機械・金属	木工製品	家庭用	トライツク ペイント
	建築資材	新車 補修					
-10.9	-15.6	-37.1	-8.8	-4.3	-17.2	17.5	-3.6

## メーカーのコメント例

**建築・外装**  
消費増税による低迷が続く中、新型コロナウイルス感染症拡大により一層下押し。工事遅延に6月は天候不順も重なった。需要先による6月以降回復の兆しが見えてきたところもある。

**建築資材**  
五輪需要が終息したところによりコロナ禍が需要を下押し。住宅着工減少、資材生産遅延、営業活動停止等が重なり、大幅な需要減。非住宅や仮設施設等の一部の需要は堅調だった。

**新車**  
自動車産業は新型コロナウイルス感染症拡大により大きなダメージを受けた。4月国内自動車生産台数(全車種)は前年同月比53.9%、6月自動車輸出金額(貿易統計速報)は前年同月比50.1%。

**補修**  
ASV普及等によるB/P修理対象入庫の減少傾向は変わらないがコロナ禍外出自粛により事故が減り、さらに入庫が減少。比較的底堅く推移していた大型車塗装もコロナ禍により減少した。

**船舶・構造物**  
構造物へのコロナ禍影響は需要先により大小あり。前年並み〜好調な企業もある。  
船舶は低調が続く中、修繕船の入渠延期、新造船の工期延長などの影響があるも比較的落込み小。

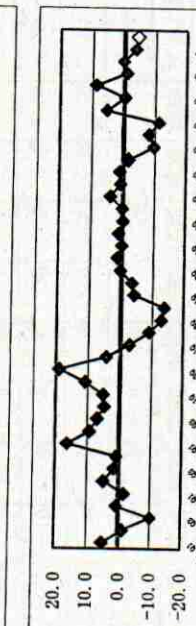
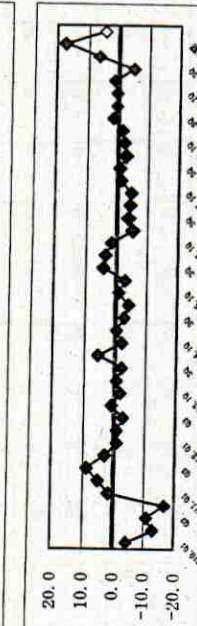
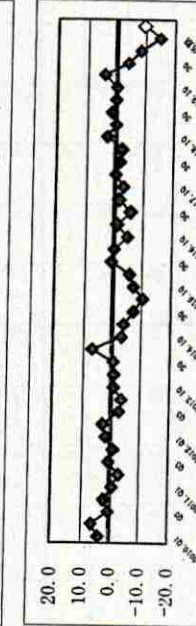
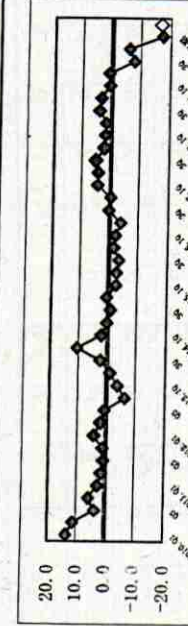
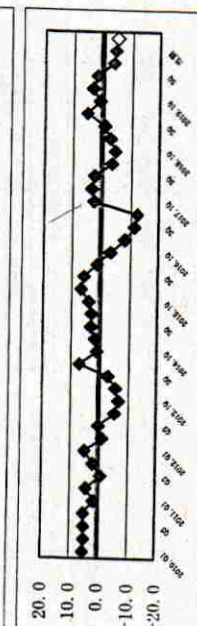
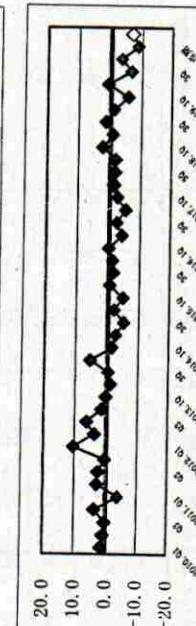
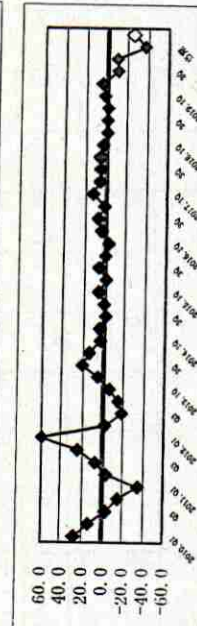
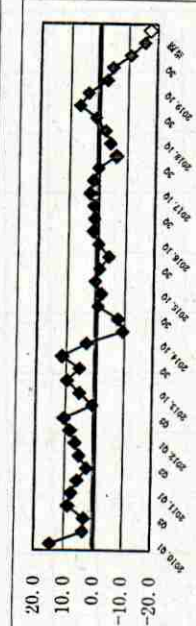
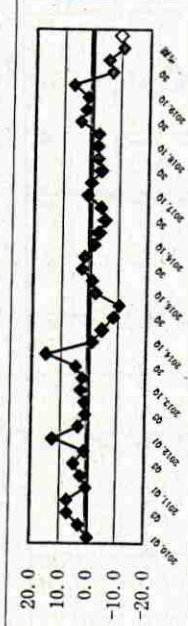

◆ 業種別動向観測アンケート(四半期)の回答の「前期」・「当期」データを月次の解析方法に従って計算した。  
◇ 「来期予測」回答データを同様に計算した。

**メーカーのコメント例**  
機械・電気機械・金属製品  
・コロナ禍による世界経済減速で海外輸出比率の高い建設・農業・工作用機械の需要が冷え込む。デジタル・電気機器関連は5G関連で堅調なところがあるものの全体として前年を大きく割り込む。

**木工製品**  
・住宅関連需要減、塗料・コーザーの生産稼働日調整、展示会等のイベント中止など、新型コロナウイルス感染症拡大が様々の形で影響し、厳しい状況が続く。

**家庭用**  
・新型コロナウイルス感染症拡大による外出自粛により、ホームセンター・DIY需要が高まり家庭用塗料は前年同期を上回り好調に推移した。

**トライツクペイント**  
・前四半期は自然災害の影響がなく道路工事関連は堅調に推移した。しかし、五輪需要が終わり、第1Qは新型コロナウイルス感染症拡大の影響による工事遅延や中止が発生し、前年を下回った。

**全体**  
・前年よりもコロナ禍影響が一層深刻化。特に新車用の落ち込みが大きい。国内経済は6月に下げ止まり感もでてきたが第2波リスクは高まりつつある。経済回復には時間がかかるとの見方が大勢。

## 業種別動向観測アンケート(2020年度第1四半期)調査結果

2020/7/28

(前年同期比)

集計企業数 31社

(アンケート値)

集計企業数	建築・外装		建築資材		道路車両				船舶・構造物		機械・電気機械・金属製品		木工製品		家庭用		トラフィックペイント			
	前期	当期	前期	当期	新車		補修		前期	当期	前期	当期	前期	当期	前期	当期	前期	当期	前期	当期
					前期	当期	前期	当期												
+5.0%超	1	0	0	0	0	0	0	0	0	0	0	0	0	0	0	0	0	0	0	0
+4.5%~+5.0%未満	0	0	0	0	0	0	0	0	0	0	0	0	0	0	0	0	0	0	0	0
+4.0%~+4.5%未満	0	0	0	0	0	0	0	0	0	0	0	0	0	0	0	0	0	0	0	0
+3.5%~+4.0%未満	0	0	0	0	0	0	0	0	0	0	0	0	0	0	0	0	0	0	0	0
+3.0%~+3.5%未満	0	0	0	0	0	0	0	0	0	0	0	0	0	0	0	0	0	0	0	0
+2.5%~+3.0%未満	0	0	1	0	0	0	0	0	0	0	0	0	0	0	0	0	0	0	0	0
+2.0%~+2.5%未満	0	0	0	0	0	0	0	0	0	0	0	0	0	0	0	0	0	0	0	0
+1.5%~+2.0%未満	0	1	0	0	0	0	0	0	0	0	0	0	0	0	0	0	0	0	0	0
+1.0%~+1.5%未満	0	0	0	0	0	0	0	0	0	0	0	0	0	0	0	0	0	0	0	0
+5%~+1.0%未満	0	1	0	0	1	0	0	0	0	0	0	0	0	0	0	0	0	0	0	0
+5%未満	1	0	0	0	1	0	0	0	0	0	0	0	0	0	0	0	0	0	0	0
±0%	0	0	2	0	0	0	1	0	0	1	0	2	0	1	0	0	0	0	0	0
-5%未満	3	1	4	3	1	0	1	0	0	4	0	1	4	2	1	1	2	2	1	0
-5%~-1.0%未満	9	6	8	2	2	0	4	0	0	1	4	1	4	3	11	2	5	2	3	3
-1.0%~-1.5%未満	5	8	3	4	2	3	5	1	3	1	2	2	1	0	2	1	4	5	3	0
-1.5%~-2.0%未満	2	2	2	1	2	3	0	1	3	0	0	1	0	1	0	6	3	0	2	2
-2.0%超	0	2	1	1	4	2	0	0	4	0	0	0	0	0	0	4	2	0	2	1

# 2020年7月 月別塗料輸出入実績

2020/10/1

単位:数量=トン 金額=百万円

	輸 出			輸 入			
	数量	前年比	金額	数量	前年比	金額	前年比
2016年	138,653	101.5	179,637	66,700	105.0	28,180	90.6
2017年	141,798	102.3	207,769	69,234	103.8	30,409	107.9
2018年	139,213	98.2	218,148	64,952	93.8	32,701	107.5
2019年	133,835	96.1	209,883	66,112	101.8	33,499	102.4
2020年(1月~7月)	72,127	53.9	119,259	37,911	57.3	18,885	56.4
2016年度	138,911	101.8	183,519	65,824	99.8	28,600	92.7
2017年度	142,991	102.9	212,642	67,610	102.7	30,410	106.3
2018年度	137,313	96.0	215,188	65,741	97.2	33,623	110.6
2019年度	132,122	96.2	212,767	64,917	98.7	32,573	96.9
2020年度(4月~7月)	41,088	31.1	67,912	23,655	36.4	11,297	34.7
2019年7月	10,851	92.8	18,697	6,703	128.5	3,118	110.0
2019年8月	10,900	92.6	19,262	5,068	87.5	2,519	87.9
2019年9月	10,102	96.6	16,976	5,625	110.9	2,821	118.3
2019年10月	10,949	91.2	17,640	5,087	88.0	2,821	89.4
2019年11月	11,947	103.8	17,808	5,004	81.1	2,748	84.8
2019年12月	12,809	105.3	19,155	5,270	97.1	2,392	90.5
2020年1月	8,374	94.0	14,149	5,619	88.6	2,865	89.4
2020年2月	11,075	95.5	17,944	2,640	65.0	1,791	81.5
2020年3月	11,590	94.7	19,253	5,998	118.8	2,932	94.2
2020年4月	12,530	105.9	21,885	6,164	102.6	3,171	109.9
2020年5月	9,170	93.2	14,615	5,286	85.9	2,594	83.5
2020年6月	9,302	78.5	14,712	6,155	107.2	2,970	115.2
2020年7月	10,086	92.9	16,700	6,049	90.3	2,562	82.2

注:2016年-2019年暦年(1-12月)、2016年度-2019年度(4-12月)は、確定値を使用。  
 2020年1月~7月は確報値を使用。  
 確報値は速報値の公表後に訂正された数値であり、確定値は確報値の公表後に訂正された最終的な数値。

国別・月別塗料輸出入実績 (数量) (2020年度)

単位 : KG

2020/10/1

	4月	5月	6月	7月	8月	9月	10月	11月	12月	1月	2月	3月	4-3合計
輸出													
大韓民国	1,806,216	1,276,733	1,398,212	1,702,610	0	0	0	0	0	0	0	0	6,183,771
中華人民共和国	3,954,084	3,846,396	3,825,689	3,857,862	0	0	0	0	0	0	0	0	15,484,031
台湾	1,996,247	1,163,759	1,235,377	1,258,234	0	0	0	0	0	0	0	0	5,653,617
香港	328,952	264,851	243,773	315,431	0	0	0	0	0	0	0	0	1,153,007
タイ	940,647	707,086	519,486	489,731	0	0	0	0	0	0	0	0	2,656,950
アジア州	326,961	212,480	110,721	93,304	0	0	0	0	0	0	0	0	743,466
シンガポール	488,098	346,685	335,971	352,687	0	0	0	0	0	0	0	0	1,523,441
マレーシア	259,901	103,068	140,915	134,020	0	0	0	0	0	0	0	0	637,904
インドネシア	1,813	2,660	8,786	3,960	0	0	0	0	0	0	0	0	17,219
インドネシア	1,035,144	505,120	625,024	1,073,840	0	0	0	0	0	0	0	0	3,239,128
サウジアラビア	11,138,063	8,428,838	8,443,954	9,281,679	0	0	0	0	0	0	0	0	37,292,534
その他のアジア	60,334	27,926	54,700	55,686	0	0	0	0	0	0	0	0	198,646
アジア州計	417,824	368,754	241,754	140,818	0	0	0	0	0	0	0	0	1,169,150
ロシア	524,872	271,271	287,031	328,110	0	0	0	0	0	0	0	0	1,411,284
その他のヨーロッパ	5,446	2,819	4,646	13,804	0	0	0	0	0	0	0	0	26,715
アメリカ	310,665	43,323	240,019	227,063	0	0	0	0	0	0	0	0	821,070
その他の北アメリカ	56,461	11,016	20,970	12,838	0	0	0	0	0	0	0	0	101,285
中南米州	16,456	15,984	9,318	25,931	0	0	0	0	0	0	0	0	67,689
アフリカ州	12,530,121	9,169,931	9,302,392	10,085,929	0	0	0	0	0	0	0	0	41,088,373
大洋州	4,550,556	3,645,608	4,534,562	4,567,550	0	0	0	0	0	0	0	0	17,298,276
合計	267,188	472,960	418,031	274,824	0	0	0	0	0	0	0	0	1,433,003
アジア	21,236	21,639	25,603	24,433	0	0	0	0	0	0	0	0	92,911
ドイツ	123,184	35,634	58,033	42,047	0	0	0	0	0	0	0	0	258,898
イギリス	253,034	352,405	406,475	511,709	0	0	0	0	0	0	0	0	1,523,623
オランダ	839,574	677,532	666,675	565,970	0	0	0	0	0	0	0	0	2,749,751
その他のヨーロッパ	109,651	80,691	45,174	62,788	0	0	0	0	0	0	0	0	298,304
アメリカ	6,164,423	5,286,469	6,154,553	6,049,321	0	0	0	0	0	0	0	0	23,654,766
その他													
輸入													

注:本「塗料」の中味には、シンナー・原材料が含まれている。  
2020年1月～7月は確報値を使用。その他の各月における輸出入の数量、金額は確定値を使用。

国別・月別塗料輸出入実績 (金額) (2020年度)

単位 : 千円

	4月	5月	6月	7月	8月	9月	10月	11月	12月	1月	2月	3月	4-3合計	
輸出	大韓民国	4,518,424	2,795,289	2,613,034	3,688,940	0	0	0	0	0	0	0	13,595,687	
	中華人民共和国	6,314,823	4,677,003	4,728,905	5,288,173	0	0	0	0	0	0	0	20,988,904	
	台湾	4,165,409	2,729,800	2,737,074	2,888,779	0	0	0	0	0	0	0	12,521,062	
	香港	1,674,252	827,385	986,732	1,365,774	0	0	0	0	0	0	0	4,854,143	
	タイ	999,735	710,174	526,390	595,876	0	0	0	0	0	0	0	2,832,175	
	シンガポール	700,597	457,400	507,343	365,916	0	0	0	0	0	0	0	2,031,256	
	マレーシア	277,927	156,143	171,110	197,571	0	0	0	0	0	0	0	802,751	
	インドネシア	262,369	102,952	138,829	109,887	0	0	0	0	0	0	0	614,037	
	サウジアラビア	3,156	5,065	8,026	4,683	0	0	0	0	0	0	0	20,930	
	その他のアジア	725,063	466,440	545,867	720,165	0	0	0	0	0	0	0	2,457,535	
	アジア州 計	19,641,755	12,927,651	12,963,310	15,185,764	0	0	0	0	0	0	0	0	60,718,480
	ロシア	43,025	22,420	39,837	43,500	0	0	0	0	0	0	0	0	148,782
	その他のヨーロッパ	661,153	602,590	712,973	453,968	0	0	0	0	0	0	0	0	2,430,684
	アメリカ	1,236,246	966,516	801,493	823,082	0	0	0	0	0	0	0	0	3,827,337
その他の北アメリカ	5,058	4,591	9,146	15,376	0	0	0	0	0	0	0	0	34,171	
中南米州	249,955	49,244	139,430	129,189	0	0	0	0	0	0	0	0	567,818	
アフリカ州	31,679	17,333	25,504	9,726	0	0	0	0	0	0	0	0	84,242	
大洋州	16,450	24,561	20,739	38,967	0	0	0	0	0	0	0	0	100,717	
合計	21,885,321	14,614,906	14,712,432	16,699,572	0	0	0	0	0	0	0	0	67,912,231	
輸入	アジア	1,255,940	975,821	1,114,689	1,151,926	0	0	0	0	0	0	0	4,498,376	
	ドイツ	356,885	425,578	473,904	385,274	0	0	0	0	0	0	0	1,641,641	
	イギリス	27,474	31,110	44,591	34,886	0	0	0	0	0	0	0	138,061	
	オランダ	61,113	24,699	35,844	25,218	0	0	0	0	0	0	0	146,874	
	その他のヨーロッパ	236,986	191,300	232,542	256,315	0	0	0	0	0	0	0	917,143	
	アメリカ	939,772	723,345	812,237	545,202	0	0	0	0	0	0	0	3,020,556	
	その他	293,247	221,828	256,339	163,291	0	0	0	0	0	0	0	934,705	
	合計	3,171,417	2,593,681	2,970,146	2,562,112	0	0	0	0	0	0	0	0	11,297,356

注:1) 輸出入金額はFOB(本船渡し。船に積み込むまでの一切の経費を含む)、輸入金額はCIF(保険料・運賃込み)による値段。  
 2) 本「塗料」の中味には、シンナー・原材料が含まれている。

2020年1月~7月は確報値を使用。その他の各月における輸出入の数量、金額は確定値を使用。



## 品目別・月別塗料輸出入実績 (数量) (2020年度)

2020/10/1

## 輸 出

単位: KG

HS番号	4月	5月	6月	7月	8月	9月	10月	11月	12月	1月	2月	3月	4-3合計
3208.10-300	302,777	182,429	183,490	248,077	0	0	0	0	0	0	0	0	916,773
3208.10-900	0	0	0	0	0	0	0	0	0	0	0	0	0
3208.20-300	5,827,141	4,071,376	4,394,165	4,922,630	0	0	0	0	0	0	0	0	19,215,312
3208.20-900	0	0	0	0	0	0	0	0	0	0	0	0	0
3208.90-100	39,479	22,008	20,596	19,423	0	0	0	0	0	0	0	0	101,506
3208.90-300	0	0	0	0	0	0	0	0	0	0	0	0	0
3208.90-900	3,667,421	2,790,996	2,708,584	2,842,520	0	0	0	0	0	0	0	0	12,009,521
3209.10-000	803,219	630,362	620,314	690,235	0	0	0	0	0	0	0	0	2,744,130
3209.90-000	911,084	707,183	637,231	729,307	0	0	0	0	0	0	0	0	2,984,805
3210.00-000	122,428	68,569	89,486	66,669	0	0	0	0	0	0	0	0	347,152
3211.00-000	1,334	600	3,099	1,900	0	0	0	0	0	0	0	0	6,933
3814.90-000	226,750	139,629	201,120	119,208	0	0	0	0	0	0	0	0	686,707
3814.00-000	628,488	556,779	444,307	445,960	0	0	0	0	0	0	0	0	2,075,534
合計	12,530,121	9,169,931	9,302,392	10,085,929	0	0	0	0	0	0	0	0	41,088,373

\* 2020年1月の品目表改正にともない3208.10-300と900は3208.10-000に統合、3208.20-300と900は3208.20-000に統合、3208.90-300は3208.90-000に含まれることになった。  
2020年1月以降、上表における3208.10-300は統合後の3208.10-000に読み替え、3208.20-300は統合後の3208.20-000に読み替えること。

## 輸 入

単位: KG

HS番号	4月	5月	6月	7月	8月	9月	10月	11月	12月	1月	2月	3月	4-3合計
3208.10-000	239,320	215,675	250,699	250,122	0	0	0	0	0	0	0	0	955,816
3208.20-000	738,423	483,745	614,714	616,485	0	0	0	0	0	0	0	0	2,453,367
3208.90-020	475,670	599,052	438,623	392,822	0	0	0	0	0	0	0	0	1,906,167
3208.90-090	337,485	203,922	282,170	196,480	0	0	0	0	0	0	0	0	1,020,057
3209.10-000	272,266	188,705	180,134	166,683	0	0	0	0	0	0	0	0	807,788
3209.90-000	61,836	84,566	98,101	80,754	0	0	0	0	0	0	0	0	325,257
3210.00-010	48,594	23,121	3,572	22,577	0	0	0	0	0	0	0	0	97,864
3210.00-020	138,717	111,170	138,976	128,168	0	0	0	0	0	0	0	0	517,031
3211.00-000	16,000	460	27,973	21,760	0	0	0	0	0	0	0	0	66,193
3214.90-000	636,566	1,000,944	1,441,793	1,662,735	0	0	0	0	0	0	0	0	4,742,038
3814.00-000	3,199,642	2,375,109	2,677,798	2,510,735	0	0	0	0	0	0	0	0	10,763,284
合計	6,164,519	5,286,469	6,154,553	6,049,321	0	0	0	0	0	0	0	0	23,654,862

注: 本「塗料」の中味には、シンナー・原材料が含まれている。  
2020年1月～7月は確報値を使用。その他の各月における輸出入の数量、金額は確定値を使用。

品目別・月別塗料輸出入実績 (金額) (2020年度)

2020/10/1

輸 出

単位：千円

HS番号	4月	5月	6月	7月	8月	9月	10月	11月	12月	1月	2月	3月	4-3合計
3208.10-300	597,471	439,107	511,479	604,161	0	0	0	0	0	0	0	0	2,192,218
3208.10-900	0	0	0	0	0	0	0	0	0	0	0	0	0
3208.20-300	6,366,942	4,314,912	4,266,043	5,007,721	0	0	0	0	0	0	0	0	19,955,618
3208.20-900	0	0	0	0	0	0	0	0	0	0	0	0	0
3208.90-100	38,520	27,696	22,614	24,529	0	0	0	0	0	0	0	0	113,359
3208.90-300	0	0	0	0	0	0	0	0	0	0	0	0	0
3208.90-900	12,028,122	8,191,309	8,108,838	9,259,778	0	0	0	0	0	0	0	0	37,588,047
3209.10-000	794,650	546,838	642,245	604,547	0	0	0	0	0	0	0	0	2,588,280
3209.90-000	1,172,189	499,392	501,922	551,376	0	0	0	0	0	0	0	0	2,724,879
3210.00-000	235,696	114,720	140,728	125,960	0	0	0	0	0	0	0	0	617,104
3211.00-000	1,398	402	2,435	1,824	0	0	0	0	0	0	0	0	6,059
3214.90-000	168,202	99,864	136,275	111,010	0	0	0	0	0	0	0	0	515,351
3814.00-000	482,131	380,666	379,853	408,666	0	0	0	0	0	0	0	0	1,651,316
合計	21,885,321	14,614,906	14,712,432	16,699,572	0	0	0	0	0	0	0	0	67,912,231

\* 2020年1月の品目表改正にともない3208.10-300と900は3208.10-000に統合、3208.20-300と900は3208.20-000に統合、3208.90-300は3208.90-000に含まれることになった。  
2020年1月以降、上表における3208.10-300は統合後の3208.10-000に読み替え、3208.20-300は統合後の3208.20-000に読み替えること。

輸 入

単位：千円

HS番号	4月	5月	6月	7月	8月	9月	10月	11月	12月	1月	2月	3月	4-3合計
3208.10-000	175,465	112,617	161,281	143,080	0	0	0	0	0	0	0	0	592,443
3208.20-000	565,479	461,675	508,994	499,994	0	0	0	0	0	0	0	0	2,036,142
3208.90-020	899,224	756,765	892,048	632,848	0	0	0	0	0	0	0	0	3,180,885
3208.90-090	279,310	208,552	315,101	192,166	0	0	0	0	0	0	0	0	995,129
3209.10-000	140,003	145,204	90,311	90,397	0	0	0	0	0	0	0	0	465,915
3209.90-000	103,524	93,373	123,790	126,971	0	0	0	0	0	0	0	0	447,658
3210.00-010	27,920	14,521	538	12,892	0	0	0	0	0	0	0	0	55,871
3210.00-020	181,771	135,985	157,144	181,022	0	0	0	0	0	0	0	0	655,922
3211.00-000	4,099	620	12,853	10,155	0	0	0	0	0	0	0	0	27,727
3214.90-000	146,287	145,497	174,078	168,574	0	0	0	0	0	0	0	0	634,436
3814.00-000	648,645	518,872	534,008	504,013	0	0	0	0	0	0	0	0	2,205,538
合計	3,171,727	2,593,681	2,970,146	2,562,112	0	0	0	0	0	0	0	0	11,297,666

注: 1) 輸出入金額はFOB(本船渡し、船に積み込むまでの一切の経費を含む)、輸入金額はCIF(保険料・運賃込み)による値段。  
2) 本「塗料」の中味には、シンナー・原材料が含まれている。

2020年1月～7月は確報値を使用。その他の各月における輸出入の数量、金額は確定値を使用。

## 2019年度 需要実績見込

(一社)日本塗料工業会 事務局作成

2019年度は、主要メーカーへの需要動向アンケートの結果および2019年12月までの経産省統計値から、塗料需要の実績見込を前年度比98.2% (1,302千トン) と見込む。

※前年度実績値 (2018年) はVOC排出実態調査から得られた推計値1,325千トンを使用。

需要産業区分	予測数量 (千トン)	前年度比	前年度比算出根拠 (メーカーコメント参照)	
建 物	343	98.6%	上期は増税前駆込みや五輪需要等により堅調に推移したものの、下期は増税により消費マインドが冷え込み、新築着工件数減や自然災害等により失速し、昨年度を下回る見込み。	
建築資材	66	97.0%	台風災害の復興需要はあったが住宅、非住宅ともに新築着工件数は減少し、建材向けは概ね前年を下回った。商業施設等非住宅や集合住宅においては好調なところも見受けられた。	
構造物	73	98.9%	橋梁等の塗替工事は旧塗膜剥離工程の環境対応が潜在的な需要下押し要因となっているが、堅調な案件も見受けられた。新設案件は減少傾向にあり、全体としてマイナス推移となった。	
船 舶	109	101.1%	新造船向けが全体需要を押し上げた。修繕船は2020年1月からの船用燃料油の硫黄分濃度規制 (SOx規制) に備えた入渠が予想よりも少なかったが、全体としてはプラス推移。	
道路車両	新車	234	98.4%	消費増税後の新車販売落ち込みや台風被害により需要減となり前年度比98.4%を見込む。内装、部品用塗料は米中貿易摩擦の影響により国内・輸出向け共に低調。
	補修	33	96.0%	若年層の車離れや衝突防止機能拡充が加速し市場縮小に歯止めが掛からない。暖冬影響も少なからず影響したと見る。大型架装分野は底堅く推移しているが全体では減少傾向が続く。
電気機械	32	95.0%	消費増税や設備投資通減などの影響によりデジタル機器、白物家電、配電盤等の電気機械需要が落ち込む。世界経済減速により輸出需要も減少した。	
機 械	52	97.1%	昨年度好調だったこの分野は中国・アジア経済減速で輸出需要が低迷。国内は建設機械が堅調だったが工作機械は設備投資に手控えがあり、全体として前年度比マイナスの見込み。	
金属製品	98	98.4%	鋼製家具は都内オフィス需要等により粉体塗装など概ね好調。PCM鋼板は一部好調も住宅向けで昨年を下回るところもあった。需要先によって凹凸があるが全体としてマイナス推移。	
木工製品	14	95.8%	消費増税前の駆込みが見られたが、増税後の消費マインド冷え込みが続く、さらに非塗装品の増加や海外廉価製品の増加等により前年度比マイナスの見込み。	
家庭用	26	97.4%	上期は好天に恵まれ増税前駆込みで順調に推移。下期は増税後の反動減や台風により伸び悩んだ。暖冬はプラスに作用するも、年間を通してマイナス推移となった。	
輸 出	61	91.9%	需要先によって輸出が好調なところもあったが、全体としては米中貿易摩擦による中国・アジア経済の減速により大きくマイナスとなる見込み。	
路面標示	78	102.6%	昨年10月の台風災害の影響で工事遅延はあったものの、路面用塗料は五輪需要、遮熱対策、滑り止め工事などで需要増となり概ね好調に推移し、前年度を上回った。	
その他	83	97.5%	塗料の需要先によってプラス推移のところもあったが、全体としては前年度を下回った。	
合 計	1,302	98.2%	上期はプラス推移だったが、下期は五輪需要のピークアウト、米中貿易摩擦を発端とする世界経済減速、消費増税および台風災害等が市況を下押しした。前年度比1.8%減の見込み。◆3月23日追記：本調査は2月上旬に実施したが、3月には新型コロナウイルスの影響が出始めているため2019年度は今回の予測値を少し下回る見込み。	

※2018年度出荷数量推計値1,325千トンは「2019年塗料製造業実態調査」表5-4-1の塗料出荷数量と、希釈シンナー量 (「2018年度塗料からのVOC排出実態推計まとめ」のシンナー希釈率により算出) との和により求めた。

## 2020年度 需要予測

(一社)日本塗料工業会 事務局作成

2020年度は、公表されている政府、民間の経済見通し及び主要需要産業の2020年度の景気動向予測、並びに主要メーカーへのアンケート結果から前年度比97.8% (1,273千トン) と予測した。

※2019年度需要実績見込の予測数量を1,302千トン (前年度比98.2%) として計算。

需要産業区分	予測数量 (千トン)	前年度比	前年度比算出根拠 (メーカーコメント参照)	
建 物	338	98.6%	増税による下押し圧力が小さくなり再開発需要等に期待するも、五輪期間の建築工事ストップ、新築着工減、人手不足等により前年度比マイナス推移を予想。	
建築資材	65	98.2%	中長期的には大阪万博やリニア新幹線など大事業に向けた再開発投資は期待されるも、20年度は住宅着工件数が逡減し、五輪終了後には非住宅需要も縮小すると見られ、マイナス予想。	
構造物	72	99.1%	五輪期間の工事ストップや五輪需要の終了などにより前年を少し下回る予想。国土強靱化計画では橋梁や湾岸設備の腐食対策が急務とされており、塗替え需要に繋がることを期待したい。	
船 舶	106	97.4%	新造船向けは建造数減少により前年度比マイナスを予想。修繕船はSOx規制により入渠が増えて塗料需要増に繋がることを期待する。全体としてはマイナス予想。	
道路車両	新車	224	96.0%	自動車国内販売数は減少見込の声もあり塗料需要はマイナスを予想。モビリティ革命による都市構造変化や若年層クルマ離れの塗料需要への影響を中長期的に見て行く必要あり。
	補修	32	98.6%	高齢者ドライバーによる事故問題もあり衝突防止機能の拡充と高度化は一層進み、緩やかに補修塗料の需要減少が続くと予想される。
電気機械	32	98.7%	消費マインド冷え込みの回復が待たれる中、時短ニーズから大型白物家電等の特定分野の需要は見込めるものの、設備投資は漸減し強い上振れとなる需要は見通せない。	
機 械	49	95.8%	日本建設機械工業会は2020年度出荷額を前年度3%減と予測、アジア需要は上向くが欧州需要は鈍ると見る。工作機械はグローバル需要成長するが国内は自動車減産により縮小を見込む。	
金属製品	96	98.1%	鋼製家具は引き続き都市再開発に伴うオフィス需要により好調を維持すると予想。住宅・非住宅の着工逡減等によりカラー鋼板需要は低下を見込む。全体として前年度比マイナスの予測。	
木工製品	14	98.0%	木製家具の廉価輸入品が増加し、国内出荷数量はこの数年間減少傾向にある (経産省統計)。さらに新築住宅着工件数の減少により厳しい状況は続き、前年度比マイナスの予想。	
家庭用	26	98.8%	ホームセンターやイーコマースでの販路開拓、販促の工夫、新製品投入など各社は市況活性化に注力するも、消費増税による消費マインドの冷え込みによりマイナス予想。	
輸 出	60	97.7%	需要分野によってグローバルな需要回復によりプラス推移の予想はあるものの、中国・アジア経済の減速が続くことが見込まれ、全体としてはマイナス推移の予想。	
路面標示	79	101.2%	大幅な需要増加は見込めないものの工事物件は底堅い需要が見込まれ、前年度を少し上回ると見る。	
その他	79	95.0%	塗料の需要先によっては大幅なプラス予測もあるが、全体として前年度マイナス予測となった。	
合 計	1,273	97.8%	内需の底堅さ (経済対策や再開発需要) に期待するも、五輪期間工事ストップ、五輪需要の反動、世界経済減速などの懸念から需要はマイナスを予測。 ◆3月23日追記: 本調査は2月上旬に実施したため、新型コロナウイルスの影響は織り込まれていない。2020年度は今回の予測値を下回る見込み。	



人数(人)

塗料製造業 賃金分布表 (令和2年度 最低賃金基礎調査による)

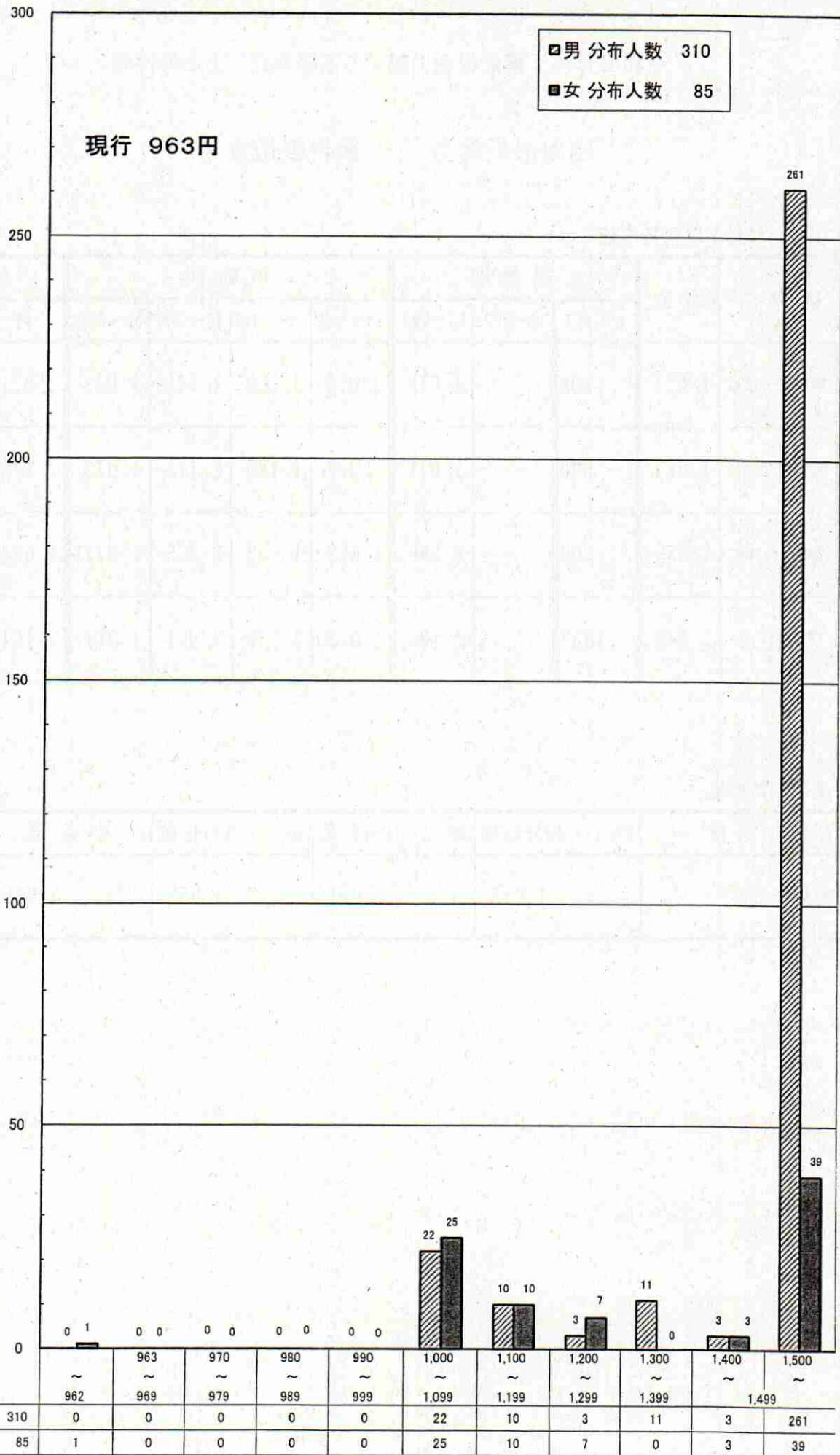

令和2年度 最低賃金に関する基礎調査による特性値

適用最低賃金 《 塗料製造業 》

1 規模・年齢・性別特性値

(円)

区分	合計	規模別			年齢別				性別		
		1～9人	10～29人	30～99人	18～19歳	20～54歳	55～59歳	60～64歳	男	女	
分位数	第1・20分位数	1,013	800	-	1,013	1,072	1,000	1,515	1,013	1,071	1,000
	第1・10分位数	1,071	800	-	1,071	1,072	1,149	2,118	1,013	1,179	1,000
	第1・4分位数	1,555	800	-	1,566	1,072	1,642	2,355	1,071	1,684	1,072
	中位数	2,089	1333	-	2,104	1,073	2,089	3,951	1,071	2,104	1,248

2 産業別特性値

(円)

区分(明細)	第1・20分位数	第1・10分位数	第1・4分位数	中位数
14 塗料製造業	1,013	1,071	1,555	2,089

令和2年度 塗料製造業 最低賃金 試算表

資料No. 7

現行の最低賃金	時間額	963 円
地域別最低賃金	時間額	854 円

R1.12.31 改正発効

R2.10.1 改正発効

時間額(円)			影響率(%) (小数点以下第3位を四捨五入)	対地賃比(%)
引上げ額	引上げ率	引上げ後時間額		
0 円	0.00%	963 円	0.25%	112.76%
1 円	0.10%	964 円	0.25%	112.88%
2 円	0.21%	965 円	0.25%	113.00%
3 円	0.31%	966 円	0.25%	113.11%
4 円	0.42%	967 円	0.25%	113.23%
5 円	0.52%	968 円	0.25%	113.35%
6 円	0.62%	969 円	0.25%	113.47%
7 円	0.73%	970 円	0.25%	113.58%
8 円	0.83%	971 円	0.25%	113.70%
9 円	0.93%	972 円	0.25%	113.82%
10 円	1.04%	973 円	0.25%	113.93%
11 円	1.14%	974 円	0.25%	114.05%
12 円	1.25%	975 円	0.25%	114.17%
13 円	1.35%	976 円	0.25%	114.29%
14 円	1.45%	977 円	0.25%	114.40%
15 円	1.56%	978 円	0.25%	114.52%
16 円	1.66%	979 円	0.25%	114.64%
17 円	1.77%	980 円	0.25%	114.75%
18 円	1.87%	981 円	0.25%	114.87%
19 円	1.97%	982 円	0.25%	114.99%
20 円	2.08%	983 円	0.25%	115.11%
21 円	2.18%	984 円	0.25%	115.22%
22 円	2.28%	985 円	0.25%	115.34%
23 円	2.39%	986 円	0.25%	115.46%
24 円	2.49%	987 円	0.25%	115.57%
25 円	2.60%	988 円	0.25%	115.69%
26 円	2.70%	989 円	0.25%	115.81%
27 円	2.80%	990 円	0.25%	115.93%
28 円	2.91%	991 円	0.25%	116.04%
29 円	3.01%	992 円	0.25%	116.16%
30 円	3.12%	993 円	0.25%	116.28%
31 円	3.22%	994 円	0.25%	116.39%
32 円	3.32%	995 円	0.25%	116.51%
33 円	3.43%	996 円	0.25%	116.63%
34 円	3.53%	997 円	0.25%	116.74%
35 円	3.63%	998 円	0.25%	116.86%
36 円	3.74%	999 円	0.25%	116.98%
37 円	3.84%	1,000 円	5.08%	117.10%
38 円	3.95%	1,001 円	5.08%	117.21%
39 円	4.05%	1,002 円	5.08%	117.33%
40 円	4.15%	1,003 円	5.08%	117.45%



STATE OF CALIFORNIA - DEPARTMENT OF REVENUE

DATE	DESCRIPTION	AMOUNT	CHECK NO.	ACCOUNT NO.
1/15/50	STATE OF CALIFORNIA	100.00	100	100
1/20/50	STATE OF CALIFORNIA	100.00	101	100
1/25/50	STATE OF CALIFORNIA	100.00	102	100
1/30/50	STATE OF CALIFORNIA	100.00	103	100
2/5/50	STATE OF CALIFORNIA	100.00	104	100
2/10/50	STATE OF CALIFORNIA	100.00	105	100
2/15/50	STATE OF CALIFORNIA	100.00	106	100
2/20/50	STATE OF CALIFORNIA	100.00	107	100
2/25/50	STATE OF CALIFORNIA	100.00	108	100
2/28/50	STATE OF CALIFORNIA	100.00	109	100
3/5/50	STATE OF CALIFORNIA	100.00	110	100
3/10/50	STATE OF CALIFORNIA	100.00	111	100
3/15/50	STATE OF CALIFORNIA	100.00	112	100
3/20/50	STATE OF CALIFORNIA	100.00	113	100
3/25/50	STATE OF CALIFORNIA	100.00	114	100
3/30/50	STATE OF CALIFORNIA	100.00	115	100
4/5/50	STATE OF CALIFORNIA	100.00	116	100
4/10/50	STATE OF CALIFORNIA	100.00	117	100
4/15/50	STATE OF CALIFORNIA	100.00	118	100
4/20/50	STATE OF CALIFORNIA	100.00	119	100
4/25/50	STATE OF CALIFORNIA	100.00	120	100
4/30/50	STATE OF CALIFORNIA	100.00	121	100
5/5/50	STATE OF CALIFORNIA	100.00	122	100
5/10/50	STATE OF CALIFORNIA	100.00	123	100
5/15/50	STATE OF CALIFORNIA	100.00	124	100
5/20/50	STATE OF CALIFORNIA	100.00	125	100
5/25/50	STATE OF CALIFORNIA	100.00	126	100
5/30/50	STATE OF CALIFORNIA	100.00	127	100
6/5/50	STATE OF CALIFORNIA	100.00	128	100
6/10/50	STATE OF CALIFORNIA	100.00	129	100
6/15/50	STATE OF CALIFORNIA	100.00	130	100
6/20/50	STATE OF CALIFORNIA	100.00	131	100
6/25/50	STATE OF CALIFORNIA	100.00	132	100
6/30/50	STATE OF CALIFORNIA	100.00	133	100
7/5/50	STATE OF CALIFORNIA	100.00	134	100
7/10/50	STATE OF CALIFORNIA	100.00	135	100
7/15/50	STATE OF CALIFORNIA	100.00	136	100
7/20/50	STATE OF CALIFORNIA	100.00	137	100
7/25/50	STATE OF CALIFORNIA	100.00	138	100
7/30/50	STATE OF CALIFORNIA	100.00	139	100
8/5/50	STATE OF CALIFORNIA	100.00	140	100
8/10/50	STATE OF CALIFORNIA	100.00	141	100
8/15/50	STATE OF CALIFORNIA	100.00	142	100
8/20/50	STATE OF CALIFORNIA	100.00	143	100
8/25/50	STATE OF CALIFORNIA	100.00	144	100
8/30/50	STATE OF CALIFORNIA	100.00	145	100
9/5/50	STATE OF CALIFORNIA	100.00	146	100
9/10/50	STATE OF CALIFORNIA	100.00	147	100
9/15/50	STATE OF CALIFORNIA	100.00	148	100
9/20/50	STATE OF CALIFORNIA	100.00	149	100
9/25/50	STATE OF CALIFORNIA	100.00	150	100
9/30/50	STATE OF CALIFORNIA	100.00	151	100
10/5/50	STATE OF CALIFORNIA	100.00	152	100
10/10/50	STATE OF CALIFORNIA	100.00	153	100
10/15/50	STATE OF CALIFORNIA	100.00	154	100
10/20/50	STATE OF CALIFORNIA	100.00	155	100
10/25/50	STATE OF CALIFORNIA	100.00	156	100
10/30/50	STATE OF CALIFORNIA	100.00	157	100
11/5/50	STATE OF CALIFORNIA	100.00	158	100
11/10/50	STATE OF CALIFORNIA	100.00	159	100
11/15/50	STATE OF CALIFORNIA	100.00	160	100
11/20/50	STATE OF CALIFORNIA	100.00	161	100
11/25/50	STATE OF CALIFORNIA	100.00	162	100
11/30/50	STATE OF CALIFORNIA	100.00	163	100
12/5/50	STATE OF CALIFORNIA	100.00	164	100
12/10/50	STATE OF CALIFORNIA	100.00	165	100
12/15/50	STATE OF CALIFORNIA	100.00	166	100
12/20/50	STATE OF CALIFORNIA	100.00	167	100
12/25/50	STATE OF CALIFORNIA	100.00	168	100
12/30/50	STATE OF CALIFORNIA	100.00	169	100

(参考)

## 【 分位数 】

労働者を賃金の低い者から高い者へと、一列に並べてとった分位数の定義は以下のとおりである。

## (ア) 第1・十分位数

十等分し、低い方から最初の節（10%）の者の賃金

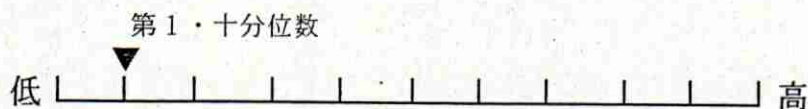

## (イ) 第1・四分位数

四等分し、低い方から最初の節（25%）の者の賃金

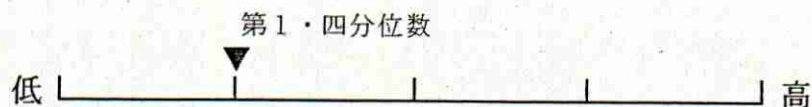

## (ウ) 中位数

二等分し、真ん中の節（50%）の者の賃金



## 【 最低賃金の未満率 】

現行の最低賃金より、支払われている賃金額が低い労働者の割合

## 【 最低賃金の影響率 】

改定される最低賃金より、支払われている賃金額が低い労働者の割合

## 【 加重平均 】

値を単純に平均するのではなく、値の重みを加味して平均すること。

重みは個数と言い換えられる。

(例) 40円の物が5個、50円の物が6個、60円の物が9個あるときの加重平均は、

$$(40 \times 5 + 50 \times 6 + 60 \times 9) \div (5 + 6 + 9) = 52 \quad \rightarrow \quad 52 \text{円となる。}$$



令和2年度 地域別最低賃金改定状況

資料No. 9

局番号	目ラン 安ク	都道府県名	令和元年度 最低賃金額	令和2年度 最低賃金額	引上げ額	引上げ率
1	C	北海道	861	861	0	0.00%
2	D	青森	790	793	3	0.38%
3	D	岩手	790	793	3	0.38%
4	C	宮城	824	825	1	0.12%
5	D	秋田	790	792	2	0.25%
6	D	山形	790	793	3	0.38%
7	D	福島	798	800	2	0.25%
8	B	茨城	849	851	2	0.24%
9	B	栃木	853	854	1	0.12%
10	C	群馬	835	837	2	0.24%
11	A	埼玉	926	928	2	0.22%
12	A	千葉	923	925	2	0.22%
13	A	東京	1,013	1,013	0	0.00%
14	A	神奈川	1,011	1,012	1	0.10%
15	C	新潟	830	831	1	0.12%
16	B	富山	848	849	1	0.12%
17	C	石川	832	833	1	0.12%
18	C	福井	829	830	1	0.12%
19	B	山梨	837	838	1	0.12%
20	B	長野	848	849	1	0.12%
21	C	岐阜	851	852	1	0.12%
22	B	静岡	885	885	0	0.00%
23	A	愛知	926	927	1	0.11%
24	B	三重	873	874	1	0.11%
25	B	滋賀	866	868	2	0.23%
26	B	京都	909	909	0	0.00%
27	A	大阪	964	964	0	0.00%
28	B	兵庫	899	900	1	0.11%
29	C	奈良	837	838	1	0.12%
30	C	和歌山	830	831	1	0.12%
31	D	鳥取	790	792	2	0.25%
32	D	島根	790	792	2	0.25%
33	C	岡山	833	834	1	0.12%
34	B	広島	871	871	0	0.00%
35	C	山口	829	829	0	0.00%
36	C	徳島	793	796	3	0.38%
37	C	香川	818	820	2	0.24%
38	D	愛媛	790	793	3	0.38%
39	D	高知	790	792	2	0.25%
40	C	福岡	841	842	1	0.12%
41	D	佐賀	790	792	2	0.25%
42	D	長崎	790	793	3	0.38%
43	D	熊本	790	793	3	0.38%
44	D	大分	790	792	2	0.25%
45	D	宮崎	790	793	3	0.38%
46	D	鹿児島	790	793	3	0.38%
47	D	沖縄	790	792	2	0.25%
全国加重平均			901	902	1	0.11%



## 令和2年度における塗料製造業最低賃金結審状況(全国)

令和2年10月6日現在

	都道府県	令和元年度 ランク	令和2年度					地域別最低賃金 令和2年度改定状況		地域別 最低賃金 との比率
			改定額(円)	改定額(円)	引上額(円)	改定率	答申	改定額(円)	改定率	
1	栃木	B	963			0.00%		854	0.12%	0.00%
2	神奈川	A	894					1,012	0.10%	
3	大阪	A	970	971	1	0.10%	○	964	0.00%	100.73%
4	兵庫	B	970	973	3	0.31%	○	900	0.11%	108.11%

※ 上記結審状況は専門部会におけるもの