

ハローワーク富士

平成28年8月

業務指標

職業紹介関係及び雇用保険関係主要指標

富士所

平成28年8月分

| 項目 | | 年月 | 平成28年 8月 | 平成28年 7月 | 平成27年 8月 | 対前月 増減率(差) | 対前年同月 増減率(差) |
|--------|----------|----|-------------|-------------|-------------|---------------|-----------------|
| 職業紹介全数 | 新規求職申込件数 | | 866 | 845 | 855 | 2.5 % | 1.3 % |
| | 月間有効求職者数 | | 3,776 | 3,805 | 3,953 | ▲ 0.8 % | ▲ 4.5 % |
| | 新規求人数 | | 1,572 | 1,714 | 1,555 | ▲ 8.3 % | 1.1 % |
| | 月間有効求人数 | | 4,470 | 4,459 | 4,260 | 0.2 % | 4.9 % |
| | 就職件数 | | 304 | 257 | 284 | 18.3 % | 7.0 % |
| | 新規求人倍率 | | 1.82 | 2.03 | 1.82 | ▲ 0.21 p | 0.00 p |
| | 有効求人倍率 | | 1.18 | 1.17 | 1.08 | 0.01 p | 0.10 p |
| | 就職率 | | 35.1 | 30.4 | 33.2 | 4.7 p | 1.9 p |
| 一般 | 新規求職申込件数 | | 610 | 590 | 617 | 3.4 % | ▲ 1.1 % |
| | 月間有効求職者数 | | 2,469 | 2,502 | 2,716 | ▲ 1.3 % | ▲ 9.1 % |
| | 新規求人数 | | 852 | 1,089 | 953 | ▲ 21.8 % | ▲ 10.6 % |
| | 月間有効求人数 | | 2,663 | 2,682 | 2,695 | ▲ 0.7 % | ▲ 1.2 % |
| | 就職件数 | | 215 | 178 | 191 | 20.8 % | 12.6 % |
| | 就職率 | | 35.2 | 30.2 | 31.0 | 5.0 p | 4.2 p |
| パートタイム | 新規求職申込件数 | | 256 | 255 | 238 | 0.4 % | 7.6 % |
| | 月間有効求職者数 | | 1,307 | 1,303 | 1,237 | 0.3 % | 5.7 % |
| | 新規求人数 | | 720 | 625 | 602 | 15.2 % | 19.6 % |
| | 月間有効求人数 | | 1,807 | 1,777 | 1,565 | 1.7 % | 15.5 % |
| | 就職件数 | | 89 | 79 | 93 | 12.7 % | ▲ 4.3 % |
| | 就職率 | | 34.8 | 31.0 | 39.1 | 3.8 p | ▲ 4.3 p |
| 雇用保険 | 適用事業所数 | | 4,106 | 4,104 | 4,041 | 0.0 % | 1.6 % |
| | 被保険者数 | | 76,343 | 76,445 | 75,487 | ▲ 0.1 % | 1.1 % |
| | 資格取得者数 | | 828 | 926 | 830 | ▲ 10.6 % | ▲ 0.2 % |
| | 資格喪失者数 | | 943 | 898 | 967 | 5.0 % | ▲ 2.5 % |
| | 受給者実人員 | | 886 | 865 | 908 | 2.4 % | ▲ 2.4 % |

注) 1: 全数＝一般＋パート
 2: ▲は減少率(差)、pはポイント。

職業紹介関係業務指標（実数その1）

富士所

| | | ①新規求職申込件数 | | | | | | ②月間有効求職者数 | | | | | | ③新規求人数 | | | ④月間有効求人数 | | | ⑤新規求人倍率 | | | ⑥月間有効求人倍率 | | | 参考 | | | |
|--------|--------|-----------|-------|-------|-------|-------|--------|-----------|--------|--------|--------|--------|--------|--------|-------|--------|----------|--------|-------|---------|------|------|-----------|------|------|------|------|--|--|
| | | 全数 | 一般 | パート | 中高年 | 高齢 | 保険 | 全数 | 一般 | パート | 中高年 | 高齢 | 保険 | 全数 | 一般 | パート | 全数 | 一般 | パート | 全数 | 一般 | パート | 全数 | 一般 | パート | 静岡県 | 全国 | | |
| 平成20年度 | 13,482 | 10,007 | 3,475 | 5,163 | 3,013 | 4,438 | 47,525 | 34,556 | 12,969 | 19,849 | 12,027 | 21,844 | 11,893 | 7,964 | 3,929 | 32,519 | 21,946 | 10,573 | | | | | | | | | | | |
| 年度平均 | 1,124 | 834 | 290 | 430 | 251 | 370 | 3,960 | 2,880 | 1,061 | 1,654 | 1,002 | 1,820 | 991 | 664 | 327 | 2,710 | 1,829 | 881 | 0.88 | 0.80 | 1.13 | 0.68 | 0.64 | 0.82 | 0.87 | 0.77 | | | |
| 平成21年度 | 15,826 | 11,501 | 4,325 | 6,542 | 3,806 | 5,634 | 66,544 | 49,755 | 16,789 | 29,971 | 17,378 | 34,960 | 9,982 | 6,259 | 3,723 | 24,107 | 15,299 | 8,808 | | | | | | | | | | | |
| 年度平均 | 1,319 | 958 | 360 | 545 | 317 | 470 | 5,545 | 4,146 | 1,399 | 2,498 | 1,448 | 2,913 | 832 | 522 | 310 | 2,009 | 1,275 | 734 | 0.63 | 0.54 | 0.86 | 0.36 | 0.31 | 0.52 | 0.40 | 0.45 | | | |
| 平成22年度 | 14,675 | 10,443 | 4,232 | 5,848 | 3,397 | 4,504 | 61,889 | 44,144 | 17,745 | 28,359 | 17,054 | 28,085 | 11,396 | 7,208 | 4,188 | 28,116 | 17,850 | 10,266 | | | | | | | | | | | |
| 年度平均 | 1,223 | 870 | 353 | 487 | 283 | 375 | 5,157 | 3,679 | 1,479 | 2,363 | 1,421 | 2,340 | 950 | 601 | 349 | 2,343 | 1,488 | 856 | 0.78 | 0.69 | 0.99 | 0.45 | 0.40 | 0.58 | 0.52 | 0.56 | | | |
| 平成23年度 | 13,069 | 9,378 | 3,691 | 5,100 | 2,921 | 3,829 | 54,784 | 39,130 | 15,654 | 24,135 | 14,450 | 23,976 | 11,510 | 7,543 | 3,967 | 29,974 | 19,685 | 10,289 | | | | | | | | | | | |
| 年度平均 | 1,089 | 782 | 308 | 425 | 243 | 319 | 4,565 | 3,261 | 1,305 | 2,011 | 1,204 | 1,998 | 959 | 629 | 331 | 2,498 | 1,640 | 857 | 0.88 | 0.80 | 1.07 | 0.55 | 0.50 | 0.66 | 0.65 | 0.68 | | | |
| 平成24年度 | 13,379 | 9,678 | 3,701 | 5,420 | 3,005 | 4,132 | 53,760 | 38,177 | 15,583 | 23,982 | 13,834 | 23,166 | 12,588 | 8,092 | 4,496 | 33,465 | 21,675 | 11,790 | | | | | | | | | | | |
| 年度平均 | 1,115 | 807 | 308 | 452 | 250 | 344 | 4,480 | 3,181 | 1,299 | 1,999 | 1,153 | 1,931 | 1,049 | 674 | 375 | 2,789 | 1,806 | 983 | 0.94 | 0.84 | 1.21 | 0.62 | 0.57 | 0.76 | 0.79 | 0.82 | | | |
| 平成25年度 | 12,630 | 8,972 | 3,658 | 5,005 | 2,837 | 3,791 | 53,382 | 37,427 | 15,955 | 23,626 | 13,407 | 22,848 | 15,041 | 9,301 | 5,740 | 40,364 | 24,877 | 15,487 | | | | | | | | | | | |
| 年度平均 | 1,053 | 748 | 305 | 417 | 236 | 316 | 4,449 | 3,119 | 1,330 | 1,969 | 1,117 | 1,904 | 1,253 | 775 | 478 | 3,364 | 2,073 | 1,291 | 1.19 | 1.04 | 1.57 | 0.76 | 0.66 | 0.97 | 0.90 | 0.97 | | | |
| 平成26年度 | 11,798 | 8,346 | 3,452 | 4,908 | 2,757 | 3,085 | 50,106 | 34,617 | 15,489 | 23,022 | 13,480 | 19,983 | 16,924 | 10,894 | 6,030 | 46,642 | 30,039 | 16,603 | | | | | | | | | | | |
| 年度平均 | 983 | 696 | 288 | 409 | 230 | 257 | 4,176 | 2,885 | 1,291 | 1,919 | 1,123 | 1,665 | 1,410 | 908 | 503 | 3,887 | 2,503 | 1,384 | 1.43 | 1.31 | 1.75 | 0.93 | 0.87 | 1.07 | 1.10 | 1.11 | | | |
| 平成27年度 | 10,734 | 7,452 | 3,282 | 4,569 | 2,495 | 2,974 | 45,590 | 30,944 | 14,646 | 21,665 | 12,455 | 17,863 | 17,393 | 10,994 | 6,399 | 49,567 | 31,223 | 18,344 | | | | | | | | | | | |
| 年度平均 | 895 | 621 | 274 | 381 | 208 | 248 | 3,799 | 2,579 | 1,221 | 1,805 | 1,038 | 1,489 | 1,449 | 916 | 533 | 4,131 | 2,602 | 1,529 | 1.62 | 1.48 | 1.95 | 1.09 | 1.01 | 1.25 | 1.10 | 1.11 | | | |
| 平成27年度 | 4月 | 1,171 | 780 | 391 | 523 | 310 | 415 | 4,256 | 2,923 | 1,333 | 1,996 | 1,145 | 1,539 | 1,734 | 1,172 | 562 | 4,364 | 2,783 | 1,581 | 1.48 | 1.50 | 1.44 | 1.03 | 0.95 | 1.19 | 1.14 | 1.17 | | |
| | 5月 | 967 | 675 | 292 | 387 | 231 | 269 | 4,154 | 2,834 | 1,320 | 1,932 | 1,130 | 1,567 | 1,386 | 815 | 571 | 4,241 | 2,673 | 1,568 | 1.43 | 1.21 | 1.96 | 1.02 | 0.94 | 1.19 | 1.16 | 1.18 | | |
| | 6月 | 946 | 640 | 306 | 404 | 231 | 249 | 4,098 | 2,755 | 1,343 | 1,930 | 1,158 | 1,608 | 1,346 | 853 | 493 | 4,222 | 2,683 | 1,539 | 1.42 | 1.33 | 1.61 | 1.03 | 0.97 | 1.15 | 1.17 | 1.19 | | |
| | 7月 | 941 | 682 | 259 | 377 | 204 | 234 | 4,083 | 2,788 | 1,295 | 1,921 | 1,125 | 1,604 | 1,640 | 1,088 | 552 | 4,110 | 2,612 | 1,498 | 1.74 | 1.60 | 2.13 | 1.01 | 0.94 | 1.16 | 1.18 | 1.21 | | |
| | 8月 | 855 | 617 | 238 | 372 | 195 | 225 | 3,953 | 2,716 | 1,237 | 1,883 | 1,084 | 1,551 | 1,555 | 953 | 602 | 4,260 | 2,695 | 1,565 | 1.82 | 1.54 | 2.53 | 1.08 | 0.99 | 1.27 | 1.18 | 1.22 | | |
| | 9月 | 881 | 597 | 284 | 367 | 192 | 227 | 3,832 | 2,608 | 1,224 | 1,807 | 1,028 | 1,541 | 1,219 | 833 | 386 | 4,129 | 2,682 | 1,447 | 1.38 | 1.40 | 1.36 | 1.08 | 1.03 | 1.18 | 1.20 | 1.23 | | |
| | 10月 | 934 | 653 | 281 | 406 | 218 | 290 | 3,815 | 2,592 | 1,223 | 1,818 | 1,022 | 1,539 | 1,583 | 968 | 615 | 4,104 | 2,580 | 1,524 | 1.69 | 1.48 | 2.19 | 1.08 | 1.00 | 1.25 | 1.23 | 1.24 | | |
| | 11月 | 712 | 507 | 205 | 294 | 159 | 198 | 3,613 | 2,451 | 1,162 | 1,705 | 945 | 1,455 | 1,297 | 773 | 524 | 3,922 | 2,437 | 1,485 | 1.82 | 1.52 | 2.56 | 1.09 | 0.99 | 1.28 | 1.24 | 1.26 | | |
| | 12月 | 643 | 453 | 190 | 291 | 153 | 172 | 3,310 | 2,241 | 1,069 | 1,606 | 918 | 1,386 | 1,266 | 767 | 499 | 3,902 | 2,321 | 1,581 | 1.97 | 1.69 | 2.63 | 1.18 | 1.04 | 1.48 | 1.25 | 1.27 | | |
| | 1月 | 886 | 594 | 292 | 376 | 209 | 246 | 3,344 | 2,233 | 1,111 | 1,632 | 934 | 1,402 | 1,580 | 1,053 | 527 | 4,008 | 2,485 | 1,523 | 1.78 | 1.77 | 1.80 | 1.20 | 1.11 | 1.37 | 1.24 | 1.28 | | |
| 2月 | 884 | 632 | 252 | 384 | 197 | 210 | 3,477 | 2,346 | 1,131 | 1,684 | 959 | 1,329 | 1,500 | 917 | 583 | 4,165 | 2,624 | 1,541 | 1.70 | 1.45 | 2.31 | 1.20 | 1.12 | 1.36 | 1.25 | 1.28 | | | |
| 3月 | 914 | 622 | 292 | 388 | 196 | 239 | 3,655 | 2,457 | 1,198 | 1,751 | 1,007 | 1,342 | 1,287 | 802 | 485 | 4,140 | 2,648 | 1,492 | 1.41 | 1.29 | 1.66 | 1.13 | 1.08 | 1.25 | 1.27 | 1.30 | | | |
| 平成28年度 | 4月 | 1,117 | 717 | 400 | 511 | 306 | 400 | 3,828 | 2,518 | 1,310 | 1,836 | 1,053 | 1,416 | 1,555 | 1,051 | 504 | 4,149 | 2,686 | 1,463 | 1.39 | 1.47 | 1.26 | 1.08 | 1.07 | 1.12 | 1.36 | 1.34 | | |
| | 5月 | 947 | 631 | 316 | 445 | 256 | 324 | 3,874 | 2,500 | 1,374 | 1,877 | 1,086 | 1,551 | 1,600 | 869 | 731 | 4,337 | 2,691 | 1,646 | 1.69 | 1.38 | 2.31 | 1.12 | 1.08 | 1.20 | 1.35 | 1.36 | | |
| | 6月 | 942 | 649 | 293 | 395 | 208 | 226 | 3,966 | 2,584 | 1,382 | 1,929 | 1,119 | 1,559 | 1,339 | 833 | 506 | 4,319 | 2,655 | 1,664 | 1.42 | 1.28 | 1.73 | 1.09 | 1.03 | 1.20 | 1.34 | 1.37 | | |
| | 7月 | 845 | 590 | 255 | 370 | 201 | 279 | 3,805 | 2,502 | 1,303 | 1,825 | 1,033 | 1,592 | 1,714 | 1,089 | 625 | 4,459 | 2,682 | 1,777 | 2.03 | 1.85 | 2.45 | 1.17 | 1.07 | 1.36 | 1.36 | 1.37 | | |
| | 8月 | 866 | 610 | 256 | 370 | 211 | 259 | 3,776 | 2,469 | 1,307 | 1,810 | 1,049 | 1,553 | 1,572 | 852 | 720 | 4,470 | 2,663 | 1,807 | 1.82 | 1.40 | 2.81 | 1.18 | 1.08 | 1.38 | 1.34 | 1.37 | | |
| | 9月 | | | | | | | | | | | | | | | | | | | | | | | | | | | | |
| | 10月 | | | | | | | | | | | | | | | | | | | | | | | | | | | | |
| | 11月 | | | | | | | | | | | | | | | | | | | | | | | | | | | | |
| | 12月 | | | | | | | | | | | | | | | | | | | | | | | | | | | | |
| | 1月 | | | | | | | | | | | | | | | | | | | | | | | | | | | | |
| 2月 | | | | | | | | | | | | | | | | | | | | | | | | | | | | | |
| 3月 | | | | | | | | | | | | | | | | | | | | | | | | | | | | | |

平成27年12月以前の有効求人倍率は、季節調整値（※「季節調整法はセンサス局法Ⅱ(X-12-ARIMA)による」）の為、変更になっていることがあります。

職業紹介関係業務指標（比較その1）

| | ①新規求職申込件数 | | | | | | ②月間有効求職者数 | | | | | | ③新規求人数 | | | ④月間有効求人数 | | | ⑤新規求人倍率 | | | ⑥月間有効求人倍率 | | 参 考 | | | | | |
|--------|-----------|-------|-------|-------|-------|-------|-----------|-------|-------|-------|-------|-------|--------|-------|-------|----------|-------|-------|---------|-------|-------|-----------|-------|-------|-------|-------|------|--|--|
| | 全数 | 一般 | パート | 中高年 | 高齢 | 保険 | 全数 | 一般 | パート | 中高年 | 高齢 | 保険 | 全数 | 一般 | パート | 全数 | 一般 | パート | 全数 | 一般 | パート | 全数 | 一般 | パート | 静岡県 | 全国 | | | |
| 平成20年度 | | | | | | | | | | | | | | | | | | | | | | | | | | | | | |
| 年度平均 | 19.7 | 19.0 | 21.8 | 20.8 | 19.0 | 9.1 | 15.5 | 14.9 | 15.0 | 15.5 | 17.5 | 5.9 | ▲21.8 | ▲23.1 | ▲19.3 | ▲22.5 | ▲23.9 | ▲19.3 | ▲0.47 | ▲0.43 | ▲0.57 | ▲0.34 | ▲0.32 | ▲0.36 | ▲0.33 | ▲0.25 | | | |
| 平成21年度 | | | | | | | | | | | | | | | | | | | | | | | | | | | | | |
| 年度平均 | 17.3 | 14.9 | 24.1 | 26.7 | 26.3 | 27.0 | 40.0 | 44.0 | 31.9 | 51.0 | 44.5 | 60.1 | ▲16.0 | ▲21.4 | ▲5.2 | ▲25.9 | ▲30.3 | ▲16.7 | ▲0.25 | ▲0.26 | ▲0.27 | ▲0.32 | ▲0.33 | ▲0.30 | ▲0.47 | ▲0.32 | | | |
| 平成22年度 | | | | | | | | | | | | | | | | | | | | | | | | | | | | | |
| 年度平均 | ▲7.3 | ▲9.2 | ▲1.9 | ▲10.6 | ▲10.7 | ▲20.2 | ▲7.0 | ▲11.3 | 5.7 | ▲5.4 | ▲1.9 | ▲19.7 | 14.2 | 15.1 | 12.6 | 16.6 | 16.7 | 16.6 | 0.15 | 0.15 | 0.13 | 0.09 | 0.09 | 0.06 | 0.12 | 0.11 | | | |
| 平成23年度 | | | | | | | | | | | | | | | | | | | | | | | | | | | | | |
| 年度平均 | ▲11.0 | ▲10.1 | ▲12.7 | ▲12.7 | ▲14.1 | ▲14.9 | ▲11.5 | ▲11.4 | ▲11.8 | ▲14.9 | ▲15.3 | ▲14.6 | 0.9 | 4.7 | ▲5.2 | 6.6 | 10.2 | 0.1 | 0.10 | 0.11 | 0.08 | 0.10 | 0.10 | 0.08 | 0.13 | 0.12 | | | |
| 平成24年度 | | | | | | | | | | | | | | | | | | | | | | | | | | | | | |
| 年度平均 | 2.4 | 3.2 | 0.0 | 6.4 | 2.9 | 7.8 | ▲1.9 | ▲2.5 | ▲0.5 | ▲0.6 | ▲4.2 | ▲3.4 | 9.4 | 7.2 | 13.3 | 11.6 | 10.1 | 14.7 | 0.06 | 0.04 | 0.14 | 0.07 | 0.07 | 0.10 | 0.14 | 0.14 | | | |
| 平成25年度 | | | | | | | | | | | | | | | | | | | | | | | | | | | | | |
| 年度平均 | ▲5.6 | ▲7.3 | ▲1.0 | ▲7.7 | ▲5.6 | ▲8.1 | ▲0.7 | ▲1.9 | 2.4 | ▲1.5 | ▲3.1 | ▲1.4 | 19.4 | 15.0 | 27.5 | 20.6 | 14.8 | 31.3 | 0.25 | 0.20 | 0.36 | 0.14 | 0.09 | 0.21 | 0.11 | 0.15 | | | |
| 平成26年度 | | | | | | | | | | | | | | | | | | | | | | | | | | | | | |
| 年度平均 | ▲6.6 | ▲7.0 | ▲5.6 | ▲1.9 | ▲2.5 | ▲18.7 | ▲6.1 | ▲7.5 | ▲2.9 | ▲2.5 | 0.5 | ▲12.6 | 12.5 | 17.2 | 5.2 | 15.5 | 20.7 | 7.2 | 0.24 | 0.27 | 0.18 | 0.17 | 0.21 | 0.10 | 0.20 | 0.14 | | | |
| 平成27年度 | | | | | | | | | | | | | | | | | | | | | | | | | | | | | |
| 年度平均 | ▲9.0 | ▲10.8 | ▲4.9 | ▲6.8 | ▲9.6 | ▲3.5 | ▲9.0 | ▲10.6 | ▲5.4 | ▲5.9 | ▲7.6 | ▲10.6 | 2.8 | 0.9 | 6.0 | 6.3 | 4.0 | 10.5 | 0.19 | 0.17 | 0.20 | 0.16 | 0.14 | 0.18 | 0.00 | 0.00 | | | |
| 平成27年度 | 4月 | ▲13.8 | ▲17.2 | ▲6.2 | ▲15.0 | ▲18.4 | ▲5.3 | ▲6.2 | ▲8.6 | ▲0.5 | ▲2.9 | ▲6.4 | ▲14.9 | 23.9 | 19.2 | 35.1 | 18.8 | 12.2 | 32.5 | 0.45 | 0.46 | 0.44 | 0.22 | 0.17 | 0.30 | 0.09 | 0.09 | | |
| | 5月 | ▲10.1 | ▲7.8 | ▲15.1 | ▲11.2 | ▲6.1 | ▲4.9 | ▲9.0 | ▲10.8 | ▲4.8 | ▲4.7 | ▲4.2 | ▲13.9 | 4.8 | ▲0.5 | 13.5 | 15.6 | 11.1 | 24.1 | 0.20 | 0.09 | 0.50 | 0.22 | 0.18 | 0.28 | 0.09 | 0.09 | | |
| | 6月 | ▲1.0 | ▲6.6 | 12.9 | 1.5 | 4.5 | 8.3 | ▲8.6 | ▲11.9 | ▲1.1 | ▲4.4 | 0.1 | ▲10.5 | 7.2 | 2.9 | 15.5 | 16.0 | 10.9 | 26.1 | 0.11 | 0.12 | 0.03 | 0.22 | 0.20 | 0.25 | 0.08 | 0.09 | | |
| | 7月 | ▲0.3 | 0.1 | ▲1.5 | ▲3.1 | ▲1.0 | ▲8.2 | ▲5.1 | ▲6.3 | ▲2.3 | ▲2.6 | ▲0.4 | ▲10.2 | 5.0 | 3.9 | 7.2 | 6.3 | 3.4 | 11.5 | 0.09 | 0.06 | 0.17 | 0.11 | 0.09 | 0.15 | 0.10 | 0.11 | | |
| | 8月 | ▲4.6 | ▲5.2 | ▲2.9 | 1.1 | ▲3.5 | ▲4.7 | ▲3.2 | ▲4.9 | 0.9 | 0.8 | ▲0.1 | ▲11.4 | 17.0 | 8.4 | 33.8 | 13.1 | 8.4 | 22.4 | 0.34 | 0.19 | 0.69 | 0.16 | 0.12 | 0.23 | 0.09 | 0.12 | | |
| | 9月 | ▲14.5 | ▲16.0 | ▲11.0 | ▲13.8 | ▲17.9 | ▲17.5 | ▲10.8 | ▲12.0 | ▲8.2 | ▲8.3 | ▲9.8 | ▲12.9 | ▲4.7 | 3.7 | ▲18.9 | 6.3 | 5.1 | 8.6 | 0.14 | 0.27 | ▲0.13 | 0.18 | 0.17 | 0.18 | 0.11 | 0.13 | | |
| | 10月 | ▲3.9 | ▲4.9 | ▲1.4 | 4.1 | ▲1.8 | 10.3 | ▲11.6 | ▲12.1 | ▲10.4 | ▲7.5 | ▲11.1 | ▲10.7 | ▲4.7 | ▲10.0 | 4.9 | 1.8 | ▲0.6 | 6.3 | ▲0.02 | ▲0.08 | 0.13 | 0.15 | 0.12 | 0.20 | 0.14 | 0.13 | | |
| | 11月 | ▲10.1 | ▲11.4 | ▲6.8 | ▲3.9 | ▲15.4 | 0.5 | ▲10.3 | ▲11.5 | ▲7.8 | ▲6.7 | ▲13.5 | ▲8.9 | 0.6 | ▲4.8 | 9.9 | 0.3 | ▲1.1 | 2.6 | 0.19 | 0.10 | 0.39 | 0.12 | 0.10 | 0.13 | 0.12 | 0.14 | | |
| | 12月 | ▲7.5 | ▲6.0 | ▲10.8 | ▲5.8 | ▲14.5 | ▲10.9 | ▲10.1 | ▲10.9 | ▲8.3 | ▲7.8 | ▲13.1 | ▲9.4 | 9.8 | 14.8 | 2.9 | 5.1 | 0.7 | 12.4 | 0.31 | 0.30 | 0.35 | 0.17 | 0.12 | 0.27 | 0.12 | 0.13 | | |
| | 1月 | ▲15.3 | ▲17.6 | ▲10.2 | ▲14.5 | ▲14.7 | ▲6.1 | ▲12.5 | ▲14.1 | ▲9.0 | ▲10.5 | ▲14.9 | ▲7.7 | ▲11.5 | ▲10.3 | ▲13.7 | ▲0.5 | ▲0.7 | ▲0.3 | 0.07 | 0.14 | ▲0.08 | 0.15 | 0.15 | 0.12 | 0.11 | 0.14 | | |
| | 2月 | ▲8.3 | ▲7.3 | ▲10.6 | ▲1.0 | ▲6.2 | 2.4 | ▲10.7 | ▲11.2 | ▲9.6 | ▲8.8 | ▲12.0 | ▲8.3 | 4.0 | 1.9 | 7.4 | 0.7 | 2.3 | ▲1.8 | 0.20 | 0.13 | 0.38 | 0.14 | 0.15 | 0.11 | 0.12 | 0.13 | | |
| | 3月 | ▲14.4 | ▲22.3 | 9.0 | ▲12.4 | ▲12.5 | ▲3.6 | ▲10.8 | ▲13.5 | ▲4.6 | ▲8.2 | ▲6.7 | ▲6.2 | ▲11.0 | ▲11.4 | ▲10.4 | ▲4.3 | ▲3.3 | ▲6.0 | 0.06 | 0.16 | ▲0.36 | 0.07 | 0.12 | ▲0.01 | 0.14 | 0.14 | | |
| 平成28年度 | 4月 | ▲4.6 | ▲8.1 | 2.3 | ▲2.3 | ▲1.3 | ▲3.6 | ▲10.1 | ▲13.9 | ▲1.7 | ▲8.0 | ▲8.0 | ▲8.0 | ▲10.3 | ▲10.3 | ▲10.3 | ▲4.9 | ▲3.5 | ▲7.5 | ▲0.09 | ▲0.03 | ▲0.18 | 0.05 | 0.12 | ▲0.07 | 0.22 | 0.17 | | |
| | 5月 | ▲2.1 | ▲6.5 | 8.2 | 15.0 | 10.8 | 20.4 | ▲6.7 | ▲11.8 | 4.1 | ▲2.8 | ▲3.9 | ▲1.0 | 15.4 | 6.6 | 28.0 | 2.3 | 0.7 | 5.0 | 0.26 | 0.17 | 0.35 | 0.10 | 0.14 | 0.01 | 0.19 | 0.18 | | |
| | 6月 | ▲0.4 | 1.4 | ▲4.2 | ▲2.2 | ▲10.0 | ▲9.2 | ▲3.2 | ▲6.2 | 2.9 | ▲0.1 | ▲3.4 | ▲3.0 | ▲0.5 | ▲2.3 | 2.6 | 2.3 | ▲1.0 | 8.1 | 0.00 | ▲0.05 | 0.12 | 0.06 | 0.06 | 0.05 | 0.17 | 0.18 | | |
| | 7月 | ▲10.2 | ▲13.5 | ▲1.5 | ▲1.9 | ▲1.5 | 19.2 | ▲6.8 | ▲10.3 | 0.6 | ▲5.0 | ▲8.2 | ▲0.7 | 4.5 | 0.1 | 13.2 | 8.5 | 2.7 | 18.6 | 0.29 | 0.25 | 0.32 | 0.16 | 0.13 | 0.20 | 0.18 | 0.16 | | |
| | 8月 | 1.3 | ▲1.1 | 7.6 | ▲0.5 | 8.2 | 15.1 | ▲4.5 | ▲9.1 | 5.7 | ▲3.9 | ▲3.2 | 0.1 | 1.1 | ▲10.6 | 19.6 | 4.9 | ▲1.2 | 15.5 | 0.00 | ▲0.14 | 0.28 | 0.10 | 0.09 | 0.11 | 0.16 | 0.15 | | |
| | 9月 | | | | | | | | | | | | | | | | | | | | | | | | | | | | |
| | 10月 | | | | | | | | | | | | | | | | | | | | | | | | | | | | |
| | 11月 | | | | | | | | | | | | | | | | | | | | | | | | | | | | |
| | 12月 | | | | | | | | | | | | | | | | | | | | | | | | | | | | |
| | 1月 | | | | | | | | | | | | | | | | | | | | | | | | | | | | |
| | 2月 | | | | | | | | | | | | | | | | | | | | | | | | | | | | |
| | 3月 | | | | | | | | | | | | | | | | | | | | | | | | | | | | |

職業紹介関係業務指標（実数その3）

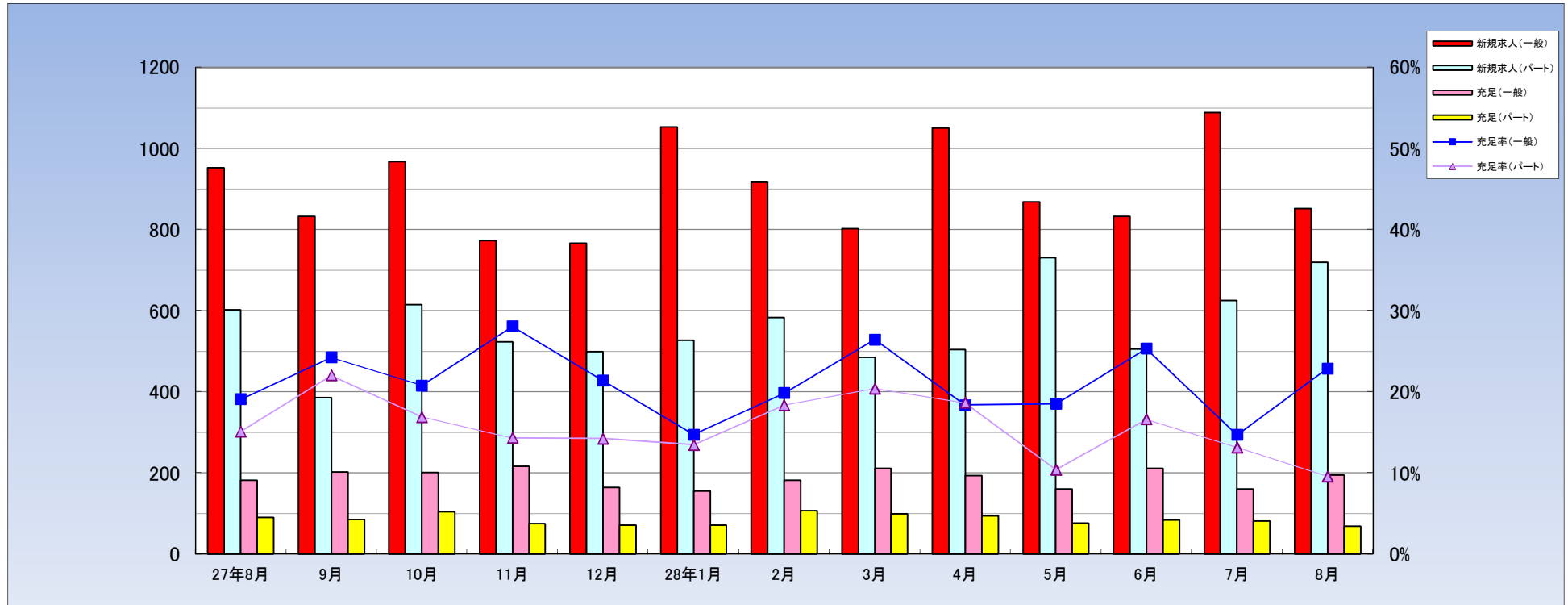

| | | 平成23年度 | 平成24年度 | 平成25年度 | 平成26年度 | 平成27年度 | 27年8月 | 9月 | 10月 | 11月 | 12月 | 28年1月 | 2月 | 3月 | 4月 | 5月 | 6月 | 7月 | 8月 |
|-------|-----|--------|--------|--------|--------|--------|-------|-------|-------|-------|-------|-------|-------|-------|-------|-------|-------|-------|-------|
| 新規求人数 | 一般 | 7,543 | 8,092 | 9,301 | 10,894 | 10,994 | 953 | 833 | 968 | 773 | 767 | 1053 | 917 | 802 | 1051 | 869 | 833 | 1089 | 852 |
| | パート | 3,967 | 4,496 | 5,740 | 6,030 | 6,399 | 602 | 386 | 615 | 524 | 499 | 527 | 583 | 485 | 504 | 731 | 506 | 625 | 720 |
| 充足数 | 一般 | 2,504 | 2,414 | 2,534 | 2,527 | 2,316 | 182 | 202 | 201 | 217 | 164 | 155 | 182 | 212 | 193 | 161 | 211 | 160 | 195 |
| | パート | 1,131 | 1,132 | 1,291 | 1,113 | 1,106 | 91 | 85 | 104 | 75 | 71 | 71 | 107 | 99 | 94 | 76 | 84 | 82 | 69 |
| 充足率 | 一般 | 33.2% | 29.8% | 27.2% | 23.2% | 21.1% | 19.1% | 24.2% | 20.8% | 28.1% | 21.4% | 14.7% | 19.8% | 26.4% | 18.4% | 18.5% | 25.3% | 14.7% | 22.9% |
| | パート | 28.5% | 25.2% | 22.5% | 18.5% | 17.3% | 15.1% | 22.0% | 16.9% | 14.3% | 14.2% | 13.5% | 18.4% | 20.4% | 18.7% | 10.4% | 16.6% | 13.1% | 9.6% |

平成28年8月 産業・規模別 新規求人状況

富士所

(一般+パートタイム)

| 産業別・規模別／項目 | 当月 | 前月 | 前年同月 | 対前月比 | 対前年比 |
|--------------------|-------|-------|-------|---------|---------|
| 農、林、漁業 | 0 | 17 | 2 | ▲ 100.0 | ▲ 100.0 |
| 鉱業、採石業、砂利採取業 | 0 | 0 | 0 | 0.0 | 0.0 |
| 建設業 | 73 | 132 | 129 | ▲ 44.7 | ▲ 43.4 |
| 製造業 | 321 | 309 | 263 | 3.9 | 22.1 |
| 食料品製造業 | 53 | 39 | 47 | 35.9 | 12.8 |
| 飲料・たばこ・飼料製造業 | 0 | 2 | 0 | ▲ 100.0 | 0.0 |
| 繊維工業 | 7 | 3 | 4 | 133.3 | 75.0 |
| 木材・木製品製造業 | 4 | 16 | 8 | ▲ 75.0 | ▲ 50.0 |
| 家具・装備品製造業 | 0 | 0 | 0 | 0.0 | 0.0 |
| パルプ・紙・紙加工品製造業 | 94 | 91 | 92 | 3.3 | 2.2 |
| 印刷・同関連産業 | 12 | 3 | 3 | 300.0 | 300.0 |
| 化学工業 | 6 | 6 | 11 | 0.0 | ▲ 45.5 |
| 石油製品・石炭製品製造業 | 0 | 2 | 0 | ▲ 100.0 | 0.0 |
| プラスチック製品製造業 | 6 | 10 | 10 | ▲ 40.0 | ▲ 40.0 |
| ゴム製品製造業 | 0 | 0 | 0 | 0.0 | 0.0 |
| 窯業・土石製品製造業 | 11 | 0 | 0 | — | 0.0 |
| 鉄鋼業 | 2 | 1 | 4 | 100.0 | ▲ 50.0 |
| 非鉄金属製造業 | 5 | 5 | 1 | 0.0 | 400.0 |
| 金属製品製造業 | 11 | 25 | 21 | ▲ 56.0 | ▲ 47.6 |
| はん用・生産用・業務用機械器具製造業 | 29 | 41 | 25 | ▲ 29.3 | 16.0 |
| 電気機械器具製造業 | 36 | 37 | 27 | ▲ 2.7 | 33.3 |
| 輸送用機械器具製造業 | 17 | 21 | 8 | ▲ 19.0 | 112.5 |
| その他の製造業 | 28 | 7 | 2 | 300.0 | 1,300.0 |
| 電気・ガス・熱供給・水道業 | 0 | 0 | 0 | 0.0 | 0.0 |
| 情報通信業 | 8 | 25 | 41 | ▲ 68.0 | ▲ 80.5 |
| 運輸業、郵便業 | 119 | 153 | 128 | ▲ 22.2 | ▲ 7.0 |
| 卸売・小売業 | 227 | 192 | 185 | 18.2 | 22.7 |
| 金融・保険業 | 10 | 14 | 12 | ▲ 28.6 | ▲ 16.7 |
| 不動産業、物品賃貸業 | 18 | 17 | 2 | 5.9 | 800.0 |
| 宿泊業、飲食サービス業 | 59 | 49 | 57 | 20.4 | 3.5 |
| 教育、学習支援業 | 24 | 14 | 21 | 71.4 | 14.3 |
| 医療、福祉 | 362 | 454 | 353 | ▲ 20.3 | 2.5 |
| 複合サービス業 | 27 | 1 | 9 | 2,600.0 | 200.0 |
| サービス業 | 320 | 336 | 349 | ▲ 4.8 | ▲ 8.3 |
| 公務・その他 | 4 | 1 | 4 | 300.0 | 0.0 |
| 合 計 | 1,572 | 1,714 | 1,555 | ▲ 8.3 | 1.1 |
| 29人以下 | 994 | 1,081 | 989 | ▲ 8.0 | 0.5 |
| 30～99人 | 391 | 401 | 417 | ▲ 2.5 | ▲ 6.2 |
| 100～299人 | 117 | 150 | 133 | ▲ 22.0 | ▲ 12.0 |
| 300～499人 | 66 | 57 | 5 | 15.8 | 1,220.0 |
| 500から999人 | 3 | 25 | 11 | ▲ 88.0 | ▲ 72.7 |
| 1000人以上 | 1 | 0 | 0 | — | 0.0 |

平成28年8月 職業別 求人・求職・就職 状況

(常用+常用パートタイム)
(臨時・季節を除く)

H25.4分類改定

| | 有効求人 | 有効求職 | | | 有効求人倍率 | 就職件数 | | |
|--------------------|-------|-------|-------|-------|--------|------|-----|-----|
| | 計 | 計 | 一般 | パート | 計 | 計 | 一般 | パート |
| 職業計 | 4,091 | 3,776 | 2,469 | 1,307 | 1.08 | 280 | 206 | 74 |
| 専門的、技術的職業 | 725 | 350 | 231 | 119 | 2.07 | 24 | 16 | 8 |
| 開発・製造技術者 | 42 | 65 | 58 | 7 | 0.65 | 3 | 3 | 0 |
| 建築・土木技術者 | 42 | 16 | 16 | 0 | 2.63 | 1 | 1 | 0 |
| 情報処理・通信技術者 | 35 | 30 | 25 | 5 | 1.17 | 2 | 2 | 0 |
| その他の技術者 | 0 | 1 | 1 | 0 | 0.00 | 0 | 0 | 0 |
| 医師、薬剤師等 | 86 | 2 | 2 | 0 | 43.00 | 1 | 1 | 0 |
| 保健師、助産師等 | 268 | 51 | 19 | 32 | 5.25 | 6 | 2 | 4 |
| 医療技術者 | 58 | 13 | 6 | 7 | 4.46 | 0 | 0 | 0 |
| その他の保健医療 | 25 | 26 | 18 | 8 | 0.96 | 2 | 2 | 0 |
| 社会福祉専門の職業 | 133 | 69 | 30 | 39 | 1.93 | 7 | 4 | 3 |
| その他の専門的職業 | 36 | 77 | 56 | 21 | 0.47 | 2 | 1 | 1 |
| 管理的職業 | 4 | 8 | 8 | 0 | 0.50 | 0 | 0 | 0 |
| 事務的職業 | 293 | 981 | 656 | 325 | 0.30 | 55 | 40 | 15 |
| 一般事務員 | 159 | 843 | 556 | 287 | 0.19 | 39 | 29 | 10 |
| 会計事務員 | 23 | 42 | 33 | 9 | 0.55 | 4 | 2 | 2 |
| 生産関連事務員 | 59 | 41 | 33 | 8 | 1.44 | 6 | 4 | 2 |
| 営業・販売関連事務員 | 43 | 43 | 28 | 15 | 1.00 | 4 | 4 | 0 |
| その他の事務的職業 | 9 | 12 | 6 | 6 | 0.75 | 2 | 1 | 1 |
| 販売の職業 | 294 | 270 | 162 | 108 | 1.09 | 10 | 6 | 4 |
| 商品販売の職業 | 149 | 174 | 72 | 102 | 0.86 | 6 | 2 | 4 |
| 営業の職業 | 145 | 96 | 90 | 6 | 1.51 | 5 | 5 | 0 |
| サービスの職業 | 806 | 341 | 199 | 142 | 2.36 | 42 | 25 | 17 |
| 介護・保険医療サービスの職業 | 466 | 130 | 83 | 47 | 3.58 | 20 | 16 | 4 |
| 生活衛生サービス業 | 64 | 19 | 14 | 5 | 3.37 | 2 | 1 | 1 |
| 飲食物調理の職業 | 163 | 90 | 44 | 46 | 1.81 | 9 | 2 | 7 |
| 接客・給仕の職業 | 98 | 72 | 43 | 29 | 1.36 | 4 | 1 | 3 |
| その他のサービス業 | 15 | 30 | 15 | 15 | 0.50 | 7 | 5 | 2 |
| 保安の職業 | 122 | 13 | 8 | 5 | 9.38 | 3 | 2 | 1 |
| 農林漁業の職業 | 11 | 16 | 13 | 3 | 0.69 | 3 | 0 | 3 |
| 生産工程の職業 | 839 | 660 | 534 | 126 | 1.27 | 64 | 57 | 7 |
| 生産設備制御・監視の職業(金属関連) | 0 | 13 | 13 | 0 | 0.00 | 0 | 0 | 0 |
| 生産設備制御・監視の職業(金属除く) | 51 | 12 | 12 | 0 | 4.25 | 7 | 7 | 0 |
| 生産設備制御・監視の職業(機械組立) | 3 | 3 | 3 | 0 | 1.00 | 1 | 1 | 0 |
| 金属製造・加工・溶接・溶断の職業 | 133 | 84 | 69 | 15 | 1.58 | 9 | 8 | 1 |
| 製品製造・加工処理の職業(金属除く) | 304 | 266 | 207 | 59 | 1.14 | 26 | 22 | 4 |
| 機械組立の職業 | 137 | 150 | 127 | 23 | 0.91 | 9 | 8 | 1 |
| 機械整備・修理の職業 | 51 | 36 | 29 | 7 | 1.42 | 3 | 3 | 0 |
| 製品検査の職業(金属関連) | 16 | 3 | 1 | 2 | 5.33 | 1 | 1 | 0 |
| 製品検査の職業(金属除く) | 96 | 34 | 21 | 13 | 2.82 | 1 | 1 | 0 |
| 機械検査の職業 | 14 | 7 | 4 | 3 | 2.00 | 2 | 2 | 0 |
| 生産関連・類似の職業 | 34 | 52 | 48 | 4 | 0.65 | 5 | 4 | 1 |
| 輸送・機械運転の職業 | 303 | 199 | 167 | 32 | 1.52 | 24 | 23 | 1 |
| 自動車運転の職業 | 253 | 115 | 101 | 14 | 2.20 | 19 | 18 | 1 |
| その他の運輸の職業 | 33 | 66 | 52 | 14 | 0.50 | 4 | 4 | 0 |
| 定置・建設機械運転 | 17 | 18 | 14 | 4 | 0.94 | 1 | 1 | 0 |
| 建設・土木の職業 | 146 | 45 | 42 | 3 | 3.24 | 10 | 10 | 0 |
| 建設・躯体工事の職業 | 92 | 15 | 14 | 1 | 6.13 | 2 | 2 | 0 |
| 電気作業員 | 22 | 17 | 16 | 1 | 1.29 | 1 | 1 | 0 |
| 土木の職業 | 32 | 13 | 12 | 1 | 2.46 | 7 | 7 | 0 |
| 運搬・清掃・包装等の職業 | 548 | 742 | 354 | 388 | 0.74 | 45 | 27 | 18 |
| 運搬の職業 | 98 | 104 | 81 | 23 | 0.94 | 17 | 14 | 3 |
| 清掃の職業 | 199 | 81 | 32 | 49 | 2.46 | 17 | 5 | 12 |
| 包装の職業 | 119 | 37 | 13 | 24 | 3.22 | 5 | 4 | 1 |
| その他の運搬・清掃・包装等の職業 | 132 | 520 | 228 | 292 | 0.25 | 6 | 4 | 2 |
| 分類不能の職業 | 0 | 151 | 95 | 56 | 0.00 | 0 | 0 | 0 |

平成28年8月 職業別 求人・求職・就職 状況

(常用+常用パートタイム)

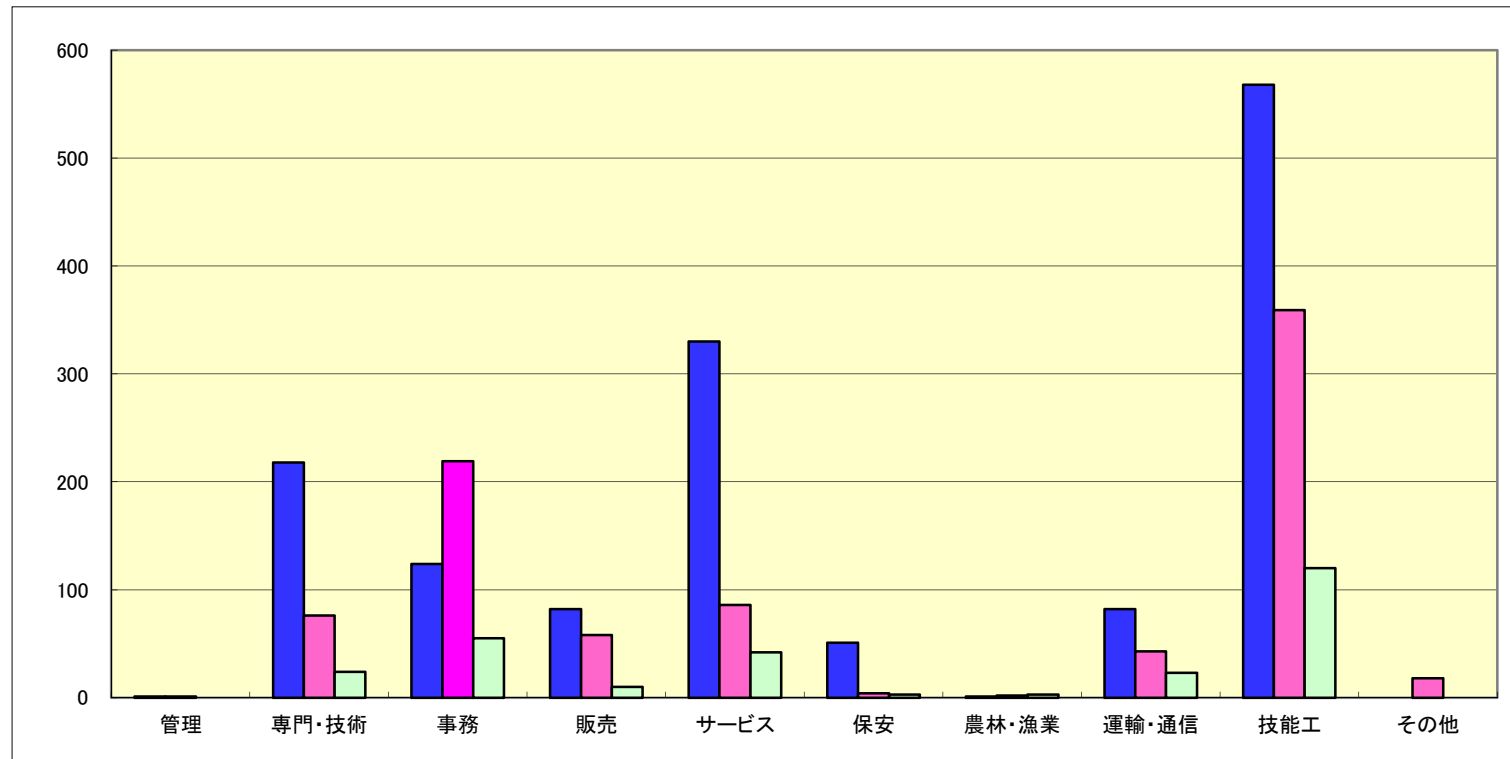
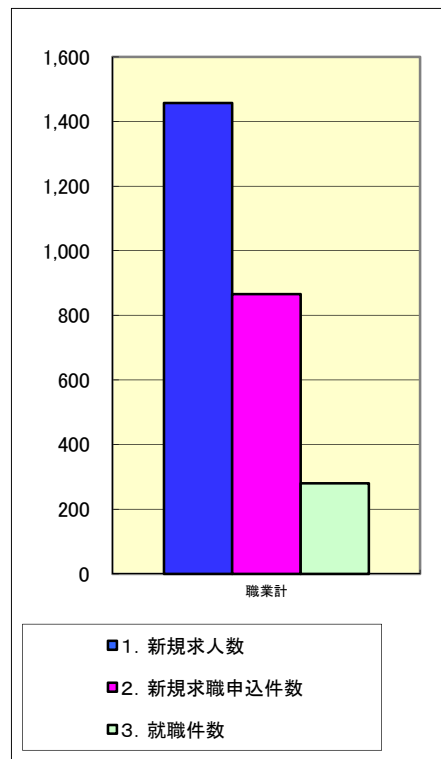

| | 職業計 | 管理 | 専門・技術 | 事務 | 販売 | サービス | 保安 | 農林・漁業 | 運輸・通信 | 技能工 | その他 |
|------------------|-------|------|-------|------|------|------|-------|-------|-------|------|------|
| 1. 新規求人数 | 1,457 | 1 | 218 | 124 | 82 | 330 | 51 | 1 | 82 | 568 | 0 |
| 2. 新規求職申込件数 | 866 | 1 | 76 | 219 | 58 | 86 | 4 | 2 | 43 | 359 | 18 |
| 3. 就職件数 | 280 | 0 | 24 | 55 | 10 | 42 | 3 | 3 | 23 | 120 | 0 |
| 4. 新規求人倍率(1/2) | 1.68 | 1.00 | 2.87 | 0.57 | 1.41 | 3.84 | 12.75 | 0.50 | 1.91 | 1.58 | 0.00 |
| 5. 就職率%(3/2*100) | 32.3 | 0.0 | 31.6 | 25.1 | 17.2 | 48.8 | 75.0 | 150.0 | 53.5 | 33.4 | 0.0 |

年齢別常用職業紹介状況

| 平成28年8月 | 常用（パートを除く） | | | | | | | | 常用的パート | | | | | | | |
|---------|------------|-----------|-------------|------------|------|-------------|------------|------|------------|-----------|-------------|------------|------|-------------|------------|------|
| | 月間有効求職者数 | | | | 就職件数 | | | | 月間有効求職者数 | | | | 就職件数 | | | |
| | 構成比 (%) | 新規 求職者 | 雇用保険 受給者 | 保割合 (%) | | 雇用保険 受給者 | 保割合 (%) | | 構成比 (%) | 新規 求職者 | 雇用保険 受給者 | 保割合 (%) | | 雇用保険 受給者 | 保割合 (%) | |
| 19歳以下 | 33 | 1.3 | 11 | 2 | 6.1 | 3 | 0 | 0.0 | 5 | 0.4 | 2 | 0 | 0.0 | 2 | 0 | 0.0 |
| 20～24歳 | 261 | 10.6 | 73 | 57 | 21.8 | 30 | 9 | 30.0 | 30 | 2.3 | 5 | 7 | 23.3 | 2 | 0 | 0.0 |
| 25～29歳 | 379 | 15.4 | 85 | 168 | 44.3 | 25 | 10 | 40.0 | 91 | 7.0 | 19 | 61 | 67.0 | 9 | 2 | 22.2 |
| 30～34歳 | 260 | 10.5 | 62 | 104 | 40.0 | 16 | 2 | 12.5 | 123 | 9.4 | 28 | 59 | 48.0 | 7 | 0 | 0.0 |
| 35～39歳 | 262 | 10.6 | 80 | 70 | 26.7 | 30 | 3 | 10.0 | 123 | 9.4 | 24 | 57 | 46.3 | 8 | 2 | 25.0 |
| 40～44歳 | 271 | 11.0 | 81 | 92 | 33.9 | 29 | 4 | 13.8 | 128 | 9.8 | 26 | 58 | 45.3 | 8 | 2 | 25.0 |
| 45～49歳 | 301 | 12.2 | 59 | 109 | 36.2 | 30 | 8 | 26.7 | 117 | 9.0 | 20 | 55 | 47.0 | 8 | 2 | 25.0 |
| 50～54歳 | 235 | 9.5 | 58 | 96 | 40.9 | 23 | 4 | 17.4 | 108 | 8.3 | 22 | 51 | 47.2 | 6 | 1 | 16.7 |
| 55～59歳 | 214 | 8.7 | 48 | 105 | 49.1 | 13 | 8 | 61.5 | 139 | 10.6 | 25 | 67 | 48.2 | 10 | 3 | 30.0 |
| 60～64歳 | 191 | 7.7 | 44 | 109 | 57.1 | 7 | 3 | 42.9 | 233 | 17.8 | 35 | 157 | 67.4 | 7 | 0 | 0.0 |
| 65歳以上 | 62 | 2.5 | 9 | 14 | 22.6 | 0 | 0 | — | 210 | 16.1 | 50 | 55 | 26.2 | 7 | 0 | 0.0 |
| 合計 | 2,469 | 100.0 | 610 | 926 | 37.5 | 206 | 51 | 24.8 | 1,307 | 100.0 | 256 | 627 | 48.0 | 74 | 12 | 16.2 |
| 45歳未満 | 1,466 | 59.4 | 392 | 493 | 33.6 | 133 | 28 | 21.1 | 500 | 38.3 | 104 | 242 | 48.4 | 36 | 6 | 16.7 |
| 45歳以上 | 1,003 | 40.6 | 218 | 433 | 43.2 | 73 | 23 | 31.5 | 807 | 61.7 | 152 | 385 | 47.7 | 38 | 6 | 15.8 |
| 55歳以上 | 467 | 18.9 | 101 | 228 | 48.8 | 20 | 11 | 55.0 | 582 | 44.5 | 110 | 279 | 47.9 | 24 | 3 | 12.5 |
| 60歳以上 | 253 | 10.2 | 53 | 123 | 48.6 | 7 | 3 | 42.9 | 443 | 33.9 | 85 | 212 | 47.9 | 14 | 0 | 0.0 |

(注)新規学卒を除きパートタイムを含む常用

