

医療・調剤事務科 1

※医療事務・調剤薬局事務・医師事務作業補助の知識を習得し、医療機関等への就労を目指す方を対象とした講座です。

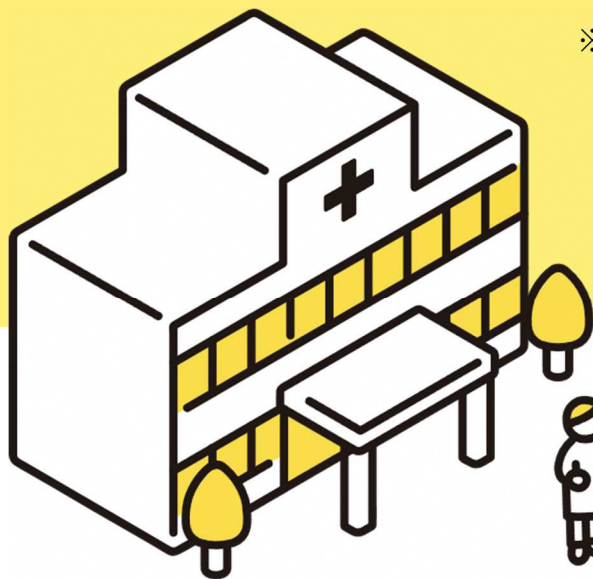

5/28 START
受講生募集中

訓練詳細

期間

2024.5.28(火)～
2024.8.27(火)

受講の流れ

お申込み ※1
2024.4.1(月)～5.9(木)

選考会 ※2
2024.5.13(月) 9:40～

合否発表 ※3
2024.5.20(月) 発送

訓練開始

時間

平日 9:30～15:30 (原則)

場所

ニチイ学館 沼津校

沼津市大手町 3-8-23 ニッセイスタービル 4階
TEL:055-954-1501(訓練内容のお問い合わせはこちら)



●JR「沼津」駅南口より 徒歩5分

※駐車場なし

※自転車はビル裏口の駐輪場をご利用ください。

受講料 無料

テキスト 22,000円

※資格試験受験希望者へ補強教材として
予想問題集をご紹介します。

費用

《参考》資格試験受験料(受験は任意)

- ・医療事務技能審査試験:8,800円
- ・医師事務作業補助技能認定試験:10,560円
- ・調剤報酬請求事務技能認定:3,000円

※価格は全て税込み

備考

- ・応募者が定員に満たない時は中止する場合有。
- ・訓練の内容・期間等について変更する場合有。

※1 先着順ではありません。申込期間内に住所を管轄する公共職業安定所(ハローワーク)で、必ず職業相談を受けてください。

※2 選考会会場について

【場所】静岡県立工科短期大学校沼津キャンパス

【内容】筆記試験(一般常識[中学校卒業程度の漢字、計算問題等])および面接

【持物】254円切手、
筆記用具(鉛筆、消しゴム、ボールペン)

- ・選考会への参加は必須要件です。
- ・遅刻のないよう余裕をもってお越しください。
- ・選考会場は訓練会場と異なります。

※3 本人宛てに郵送。結果について、電話でのお問い合わせはご遠慮ください。

| | | | | | |
|-----------------|--|----|-----------------|------|--------|
| 初級 | 中級 | 校名 | ニチイ学館 沼津校 (沼津市) | | |
| コース名 | 医療・調剤事務科 1 | 定員 | 20 名 | 訓練時間 | 310 時間 |
| 対象者 | 医療機関等での医療事務職及び調剤薬局への就労を目指す方 | | | | |
| 訓練目標 (仕上がり増) | 医療事務、医療機関における医師事務作業補助者として活躍できる人材。 「医療事務技能審査試験(メディカルクラーク(医科))」、「調剤報酬請求事務技能認定」 「医師事務作業補助認定試験(ドクターズクラーク)」が受験可能。 | | | | |
| 就職を見込める職種・職務 | 医療事務員、調剤事務員、医師事務作業補助者 | | | | |

| 5月 | | | | | | | 6月 | | | | | | | 7月 | | | | | | | 8月 | | | | | | | 講義 |
|----|----|----|----|----|----|----|----|----|----|----|----|----|----|----|----|----|----|----|----|----|----|----|----|----|----|----|----|---|
| 日 | 月 | 火 | 水 | 木 | 金 | 土 | 日 | 月 | 火 | 水 | 木 | 金 | 土 | 日 | 月 | 火 | 水 | 木 | 金 | 土 | 日 | 月 | 火 | 水 | 木 | 金 | 土 | 講義 |
| | | | 1 | 2 | 3 | 4 | | | | | | 1 | | 1 | 2 | 3 | 4 | 5 | 6 | | | | | 1 | 2 | 3 | 講義 | |
| 5 | 6 | 7 | 8 | 9 | 10 | 11 | 2 | 3 | 4 | 5 | 6 | 7 | 8 | 7 | 8 | 9 | 10 | 11 | 12 | 13 | 4 | 5 | 6 | 7 | 8 | 9 | 10 | 休み |
| 12 | 13 | 14 | 15 | 16 | 17 | 18 | 9 | 10 | 11 | 12 | 13 | 14 | 15 | 14 | 15 | 16 | 17 | 18 | 19 | 20 | 11 | 12 | 13 | 14 | 15 | 16 | 17 | ハローワーク来所日 |
| 19 | 20 | 21 | 22 | 23 | 24 | 25 | 16 | 17 | 18 | 19 | 20 | 21 | 22 | 21 | 22 | 23 | 24 | 25 | 26 | 27 | 18 | 19 | 20 | 21 | 22 | 23 | 24 | ハローワーク来所日には、ハローワークより指示がある者のみ来所する(訓練は休み) |
| 26 | 27 | 28 | 29 | 30 | 31 | | 23 | 24 | 25 | 26 | 27 | 28 | 29 | 28 | 29 | 30 | 31 | | | | 25 | 26 | 27 | 28 | 29 | | | |
| | | | | | | | 30 | | | | | | | | | | | | | | | | | | | | | |

| 訓練の内容 | | | |
|-------|--------------------------|--------------------------------|-----|
| 区分 | 科目 | 内容 | 時間数 |
| 学科 | 医療保険制度の基礎知識 | 医療保険等の概要、保険者、加入者、給付、給付率、給付の内容 | 12 |
| | 医療事務基礎 | 受付窓口業務、診療報酬点数算定の基礎知識 | 84 |
| | 医療事務応用 | 診療行為と診療報酬の算定方法、医療法規、カルテの読み方等 | 36 |
| | 調剤事務学科 | 調剤薬局事務の基礎と仕組み、調剤関連知識、処方箋の内容の理解 | 18 |
| | 医師事務作業補助知識 | 医療関連法規、医療保障制度、医学に関する一般的な知識等。 | 27 |
| 小計 | | | 177 |
| 実技 | 診療報酬実務症例 | 診療報酬明細書の点検、受験対策 | 48 |
| | 接遇 受付事務 | 心構え、ルール、マナー、言葉遣い、患者対応等 | 12 |
| | 調剤事務実務 | 調剤報酬明細書作成、点検要領 | 18 |
| | 医師事務作業補助演習 | 各種診断書・証明書・申請書の作成 | 39 |
| 小計 | | | 117 |
| 他 | 就職支援、入校、修了手続き、オリエンテーション等 | ジョブカード作成、個人面談、履歴書の書き方、模擬面接等 | 16 |
| 総訓練時間 | | | 310 |

| 託児サービスについて | |
|------------|---|
| 対象者 | 就学前の児童の保護者であって、本訓練の受講により、当該児童を保育することができず、かつ同居親族等の保育もできない方。但し、条件を満たしている方においても、利用希望者が多数である場合や、託児施設の空き状況によっては、お断りする場合があります。【対象児童：就学前の児童】 |
| 託児費用 | 無料 ただし、おむつ・軽食(おやつ・ミルクを含む)、哺乳びん等に係る費用は自己負担となります |
| 定員 | 3 人 |
| 託児時間 | 訓練実施日の訓練開始時刻の 30 分前から訓練終了時刻の 30 分後まで |
| 託児施設 | 託児所るれいる一む(JR 沼津駅より徒歩 0.4 ㎞)沼津市大手町 3-6-10 4F 電話:053-489-9221 |
| 申込方法 | 当該訓練の受講申込みと合わせて、託児サービス利用申込み書を管轄のハローワークに提出して下さい。 |
| その他 | お申込み後、入校説明・選考会より前に工科短期大学校沼津キャンパスおよびニチイ学館 沼津校から連絡をする場合があります。託児に関するお問合せは、ニチイ学館 沼津校(055-954-1501)までお願いします。 |

【選考場所】 静岡県立工科短期大学校沼津キャンパス
〒410-0022 沼津市大岡 4044-24 担当:社会人教育班 牧田
TEL:055-925-1072 FAX:055-925-1115

【車】 校内の駐車場が使用できます

【電車】 JR御殿場線 下土狩駅より徒歩約 25 分

【バス】 沼津駅南口富士急シティバス 7 番線乗場より、「マレー沼津工場前・がんセンター」方面約 15 分
「門池公園前」下車徒歩約 10 分。

【訓練内容に関するお問い合わせ】 ニチイ学館沼津校(055-954-1501)

【選考に関するお問い合わせ】 静岡県立工科短期大学校沼津キャンパス
社会人教育班(055-925-1072)

