



静岡労働局 下田公共職業安定所 発表
令和8年5月29日

ハローワーク下田(下田公共職業安定所)
担当 所長 杉山好裕
担当 山本教貴
電話 0558-22-0288

ハローワーク下田管内の労働市場の状況 【令和8年4月分】

令和8年4月の有効求人倍率は1.50倍となり、前年同月を0.01ポイント下回った。

◆有効求人倍率の推移

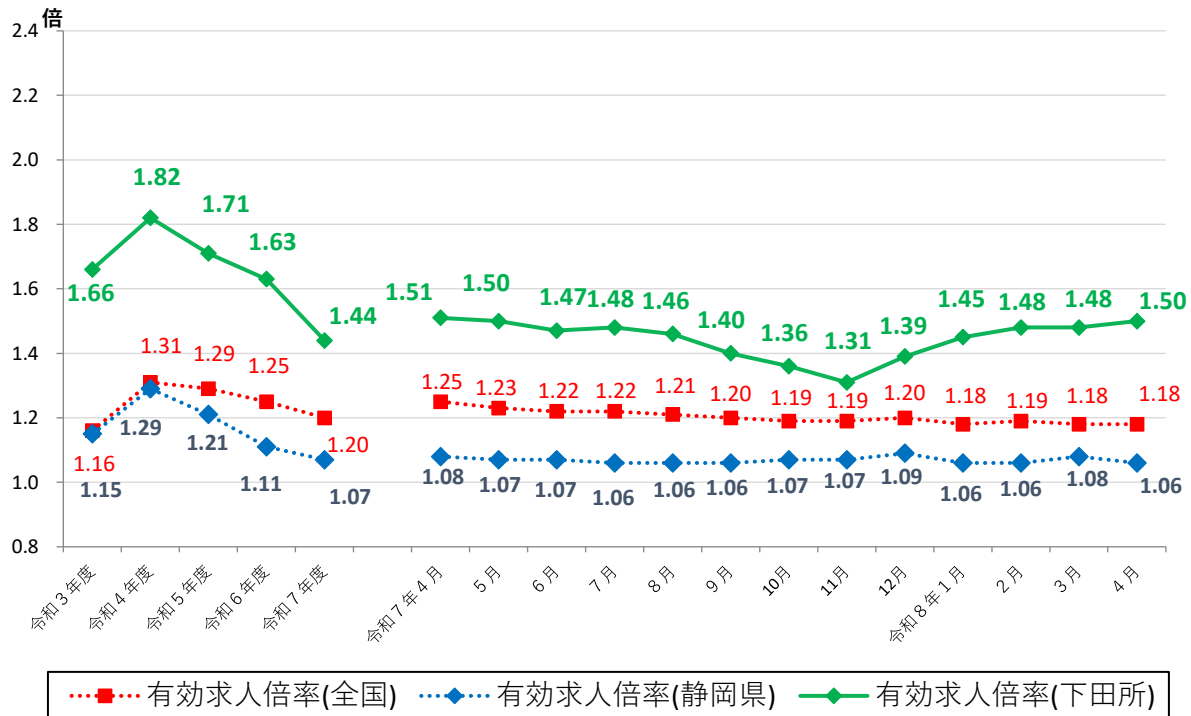

	令和7年4月	5月	6月	7月	8月	9月	10月	11月	12月	令和8年1月	2月	3月	4月
全国	1.25	1.23	1.22	1.22	1.21	1.20	1.19	1.19	1.20	1.18	1.19	1.18	1.18
静岡県	1.08	1.07	1.07	1.06	1.06	1.06	1.07	1.07	1.09	1.06	1.06	1.08	1.06
下田所	1.51	1.50	1.47	1.48	1.46	1.40	1.36	1.31	1.39	1.45	1.48	1.48	1.50

(注) 月別の「全国」「静岡県」の数値は、季節調整済の数値である。
 季節調整法はセンサス局法Ⅱ(X-12-ARIMA)による。なお、令和7年12月以前の数値は新季節指数により改訂されている。
 ハローワークインターネットサービスの機能拡充に伴い、令和3年9月以降の数値には、ハローワークに来所せず、
 オンライン上で求職登録した求職者数や、求職者がハローワークインターネットサービスの求人へ直接応募した
 就職件数等が含まれている。

職業紹介関係主要指標

下田所

項目	年月	令和8年4月	令和8年3月	令和7年4月	対前月 増減率(差)	対前年同月 増減率(差)
I 全 数	1 新規求職申込件数	204	185	235	10.3 %	▲ 13.2 %
	うち 常用	204	185	230	10.3 %	▲ 11.3 %
	2 月間有効求職者数	759	735	772	3.3 %	▲ 1.7 %
	うち 常用	758	734	762	3.3 %	▲ 0.5 %
	3 新規求人数	468	336	448	39.3 %	4.5 %
	うち 常用	377	323	408	16.7 %	▲ 7.6 %
	4 月間有効求人数	1,137	1,085	1,165	4.8 %	▲ 2.4 %
	うち 常用	1,016	988	1,074	2.8 %	▲ 5.4 %
	5 紹介件数	122	168	131	▲ 27.4 %	▲ 6.9 %
	6 就職件数	70	72	59	▲ 2.8 %	18.6 %
	7 充足数	63	59	59	6.8 %	6.8 %
8 新規求人倍率(3/1)	2.29 倍	1.82 倍	1.91 倍	0.47 p	0.38 p	
9 有効求人倍率(4/2)	1.50 倍	1.48 倍	1.51 倍	0.02 p	▲ 0.01 p	
10 就職率(6/1 × 100)	34.3 %	38.9 %	25.1 %	▲ 4.6 p	9.2 p	
11 充足率(7/3 × 100)	13.5 %	17.6 %	13.2 %	▲ 4.1 p	0.3 p	
II 一 般	12 新規求職申込件数	105	103	101	1.9 %	4.0 %
	うち 常用	105	103	100	1.9 %	5.0 %
	13 月間有効求職者数	386	373	365	3.5 %	5.8 %
	うち 常用	386	373	364	3.5 %	6.0 %
	14 新規求人数	214	197	233	8.6 %	▲ 8.2 %
	うち 常用	214	196	232	9.2 %	▲ 7.8 %
	15 月間有効求人数	584	582	593	0.3 %	▲ 1.5 %
	うち 常用	583	579	592	0.7 %	▲ 1.5 %
	16 紹介件数	59	80	58	▲ 26.3 %	1.7 %
	17 就職件数	36	31	27	16.1 %	33.3 %
18 充足数	30	23	27	30.4 %	11.1 %	
19 就職率(17/12 × 100)	34.3 %	30.1 %	26.7 %	4.2 p	7.6 p	
20 充足率(18/14 × 100)	14.0 %	11.7 %	11.6 %	2.3 p	2.4 p	
III パ ー ト タ イ ム	21 新規求職申込件数	99	82	134	20.7 %	▲ 26.1 %
	うち 常用	99	82	130	20.7 %	▲ 23.8 %
	22 月間有効求職者数	373	362	407	3.0 %	▲ 8.4 %
	うち 常用	372	361	398	3.0 %	▲ 6.5 %
	23 新規求人数	254	139	215	82.7 %	18.1 %
	うち 常用	163	127	176	28.3 %	▲ 7.4 %
	24 月間有効求人数	553	503	572	9.9 %	▲ 3.3 %
	うち 常用	433	409	482	5.9 %	▲ 10.2 %
	25 紹介件数	63	88	73	▲ 28.4 %	▲ 13.7 %
	26 就職件数	34	41	32	▲ 17.1 %	6.3 %
27 充足数	33	36	32	▲ 8.3 %	3.1 %	
28 就職率(26/21 × 100)	34.3 %	50.0 %	23.9 %	▲ 15.7 p	10.4 p	
29 充足率(27/23 × 100)	13.0 %	25.9 %	14.9 %	▲ 12.9 p	▲ 1.9 p	

※1 (全数) = (一般:パートタイム以外の常用及び臨時・季節) + (パートタイム:常用的及び臨時的パート)である。

※2 ▲は減少率(差)、pはポイントである。

産業別規模別新規求人状況

下田所

		新規求人人数 (人)				(%)	
		令和8年4月		令和7年4月		前年同月比	
		全数(一般+パート)		全数(一般+パート)		全数(一般+パート)	
		常用計		常用計		常用計	
産業別	A,B 農,林,漁業(01~04)	7	7	4	4	75.0	75.0
	D 建設業(06~08)	33	33	23	23	43.5	43.5
	E 製造業(09~32)	4	4	8	8	▲ 50.0	▲ 50.0
	09 食料品製造業	4	4	5	5	▲ 20.0	▲ 20.0
	10 飲料・たばこ・飼料製造業	0	0	0	0	-	-
	14 パルプ・紙・紙加工品製造業	0	0	0	0	-	-
	15 印刷・同関連業	0	0	0	0	-	-
	16 化学工業	0	0	0	0	-	-
	18 プラスチック製品製造業(別掲を除く)	0	0	0	0	-	-
	23 非鉄金属製造業	0	0	0	0	-	-
	24 金属製品製造業	0	0	0	0	-	-
	25 はん用機械器具製造業	0	0	0	0	-	-
	26 生産用機械器具製造業	0	0	0	0	-	-
	27 業務用機械器具製造業	0	0	0	0	-	-
	28 電子部品・デバイス・電子回路製造業	0	0	0	0	-	-
	29 電気機械器具製造業	0	0	0	0	-	-
	31 輸送用機械器具製造業	0	0	0	0	-	-
	G 情報通信業(37~41)	2	2	0	0	-	-
	H 運輸業,郵便業(42~49)	7	7	9	9	▲ 22.2	▲ 22.2
	I 卸売業,小売業(50~61)	20	17	32	31	▲ 37.5	▲ 45.2
	50~55 卸売業	2	2	4	4	▲ 50.0	▲ 50.0
	56~61 小売業	18	15	28	27	▲ 35.7	▲ 44.4
	J 金融業,保険業(62~67)	0	0	0	0	-	-
	K 不動産業,物品賃貸業(68~70)	20	20	5	5	300.0	300.0
	L 学術研究,専門・技術サービス業(71~74)	8	2	8	8	0.0	▲ 75.0
	M 宿泊業,飲食サービス業(75~77)	161	99	142	111	13.4	▲ 10.8
	75 宿泊業	139	81	127	102	9.4	▲ 20.6
	76 飲食店	22	18	15	9	46.7	100.0
N 生活関連サービス業,娯楽業(78~80)	37	17	8	5	362.5	240.0	
O 教育,学習支援業(81,82)	0	0	5	5	-	-	
P 医療,福祉(83~85)	79	79	114	113	▲ 30.7	▲ 30.1	
83 医療業	14	14	50	50	▲ 72.0	▲ 72.0	
85 社会保険・社会福祉・介護事業	65	65	64	63	1.6	3.2	
R サービス業(他に分類されないもの)(88~96)	82	82	80	80	2.5	2.5	
91 職業紹介・労働者派遣業	0	0	0	0	-	-	
S,T 公務(他に分類されるものを除く)・その他(97,98,99)	2	2	9	5	▲ 77.8	▲ 60.0	
合計	468	377	448	408	4.5	▲ 7.6	
事業所規模別	29人以下	255	241	228	217	11.8	11.1
	30~99人	112	91	142	137	▲ 21.1	▲ 33.6
	100~299人	95	39	72	48	31.9	▲ 18.8
	300~499人	6	6	6	6	0.0	0.0
	500~999人	0	0	0	0	-	-
	1000人以上	0	0	0	0	-	-

※求人数の多い主要な産業を表記しているため、合計と内訳の数値は一致しない。

管内の雇用失業情勢 (令和8年4月分)
～ 労働市場の概況 ～

4月の有効求人倍率は1.50倍となり、前年同月を0.01ポイント下回った。
新規求人倍率は2.29倍となり、前年同月を0.38ポイント上回った。

1. 求 職

新規求職申込件数は204人で、前年同月比▲13.2%減少した。これを一般・パート別に前年同月と比較すると、一般は105人で+4.0%の増加、パートは99人で▲26.1%の減少だった。月間有効求職者数は759人で、前年同月比▲1.7%減少した。

2. 求 人

新規求人数は468人で、前年同月比+4.5%増加した。これを一般・パート別に前年同月と比較すると、一般は214人で▲8.2%の減少、パートは254人で+18.1%の増加だった。月間有効求人数は1,137人で、前年同月比▲2.4%減少した。

新規求人数の前年同月比を産業別にみると、卸売業、小売業は▲37.5%と前年同月を下回り、宿泊業、飲食サービス業は+13.4%と前年同月を上回り、医療、福祉は▲30.7%と前年同月を下回った。

3. 就 職

就職件数は70件で、前年同月比+18.6%増加した。就職率は34.3%で前年同月を+9.2ポイント上回った。これを一般・パート別に前年同月と比較すると、一般の就職件数は36件で+33.3%の増加、就職率は34.3%で前年同月を+7.6ポイント上回り、パートの就職件数は34件で+6.3%の増加、就職率は34.3%で前年同月を+10.4ポイント上回った。

4. 雇用保険

資格喪失者数は266人で、前年同月比▲13.9%減少し、うち事業主都合による解雇者は19人だった。雇用保険受給者実人員は163人となり、前年同月比+12.4%と増加した。

雇用保険関係主要指標

項目	令和8年4月	令和8年3月	令和7年4月	対前月比	対前年同月比
被保険者資格取得者数	282	121	318	133.1%	▲11.3%
被保険者資格喪失者数	266	167	309	59.3%	▲13.9%
新規適用事業所数	4	3	4	33.3%	0.0%
廃止事業所数	2	11	10	▲81.8%	▲80.0%
月末現在適用事業所数	1,136	1,134	1,145	0.2%	▲0.8%
月末現在被保険者数	9,628	9,611	9,757	0.2%	▲1.3%
受給資格決定件数	70	34	69	105.9%	1.4%
受給者実人員	163	172	145	▲5.2%	12.4%