



静岡労働局 下田公共職業安定所 発表

令和 8 年 4 月 28 日

ハローワーク下田(下田公共職業安定所)

担当	所長	杉山好裕
	担当	山本教貴
	電話	0558-22-0288

ハローワーク下田管内の労働市場の状況 【令和8年3月分】

令和8年3月の有効求人倍率は1.48倍となり、前年同月を0.15ポイント下回った。

◆有効求人倍率の推移

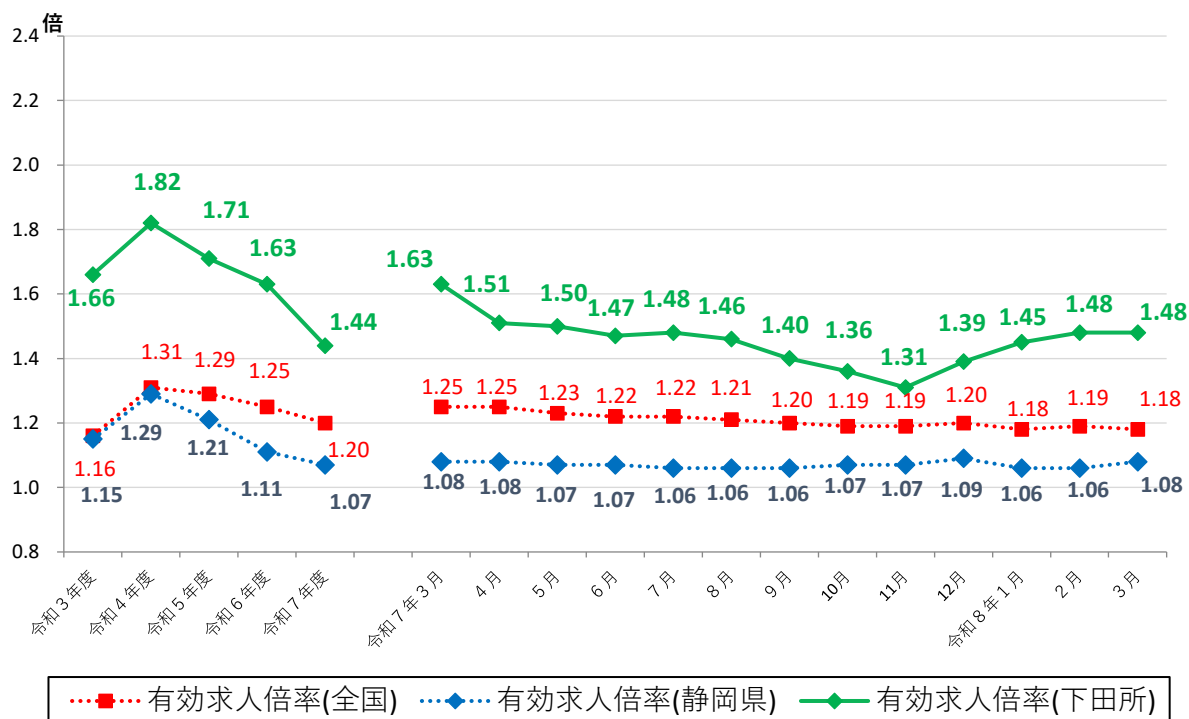

	令和7年3月	4月	5月	6月	7月	8月	9月	10月	11月	12月	令和8年1月	2月	3月
全国	1.25	1.25	1.23	1.22	1.22	1.21	1.20	1.19	1.19	1.20	1.18	1.19	1.18
静岡県	1.08	1.08	1.07	1.07	1.06	1.06	1.06	1.07	1.07	1.09	1.06	1.06	1.08
下田所	1.63	1.51	1.50	1.47	1.48	1.46	1.40	1.36	1.31	1.39	1.45	1.48	1.48

(注) 月別の「全国」「静岡県」の数値は、季節調整済の数値である。

季節調整法はセンサス局法Ⅱ(X-12-ARIMA)による。なお、令和7年12月以前の数値は新季節指数により改訂されている。

ハローワークインターネットサービスの機能拡充に伴い、令和3年9月以降の数値には、ハローワークに来所せず、オンライン上で求職登録した求職者数や、求職者がハローワークインターネットサービスの求人に直接応募した就職件数等が含まれている。

職業紹介関係主要指標

下田所

項目	年月	令和8年3月	令和8年2月	令和7年3月	対前月 増減率(差)	対前年同月 増減率(差)
I 全 数	1 新規求職申込件数	185	155	166	19.4 %	11.4 %
	うち常用	185	155	163	19.4 %	13.5 %
	2 月間有効求職者数	735	744	700	▲ 1.2 %	5.0 %
	うち常用	734	739	692	▲ 0.7 %	6.1 %
	3 新規求人数	336	379	391	▲ 11.3 %	▲ 14.1 %
	うち常用	323	355	370	▲ 9.0 %	▲ 12.7 %
	4 月間有効求人数	1,085	1,102	1,144	▲ 1.5 %	▲ 5.2 %
	うち常用	988	1,005	1,076	▲ 1.7 %	▲ 8.2 %
	5 紹介件数	168	146	137	15.1 %	22.6 %
	6 就職件数	72	73	62	▲ 1.4 %	16.1 %
	7 充足数	59	56	54	5.4 %	9.3 %
8 新規求人倍率(3/1)	1.82 倍	2.45 倍	2.36 倍	▲ 0.63 p	▲ 0.54 p	
9 有効求人倍率(4/2)	1.48 倍	1.48 倍	1.63 倍	0.00 p	▲ 0.15 p	
10 就職率(6/1 × 100)	38.9 %	47.1 %	37.3 %	▲ 8.2 p	1.6 p	
11 充足率(7/3 × 100)	17.6 %	14.8 %	13.8 %	2.8 p	3.8 p	
II 一 般	12 新規求職申込件数	103	79	87	30.4 %	18.4 %
	うち常用	103	79	87	30.4 %	18.4 %
	13 月間有効求職者数	373	365	352	2.2 %	6.0 %
	うち常用	373	365	352	2.2 %	6.0 %
	14 新規求人数	197	189	205	4.2 %	▲ 3.9 %
	うち常用	196	188	205	4.3 %	▲ 4.4 %
	15 月間有効求人数	582	578	601	0.7 %	▲ 3.2 %
	うち常用	579	575	598	0.7 %	▲ 3.2 %
	16 紹介件数	80	60	54	33.3 %	48.1 %
	17 就職件数	31	28	24	10.7 %	29.2 %
18 充足数	23	20	20	15.0 %	15.0 %	
19 就職率(17/12 × 100)	30.1 %	35.4 %	27.6 %	▲ 5.3 p	2.5 p	
20 充足率(18/14 × 100)	11.7 %	10.6 %	9.8 %	1.1 p	1.9 p	
III パ ー ト タ イ ム	21 新規求職申込件数	82	76	79	7.9 %	3.8 %
	うち常用	82	76	76	7.9 %	7.9 %
	22 月間有効求職者数	362	379	348	▲ 4.5 %	4.0 %
	うち常用	361	374	340	▲ 3.5 %	6.2 %
	23 新規求人数	139	190	186	▲ 26.8 %	▲ 25.3 %
	うち常用	127	167	165	▲ 24.0 %	▲ 23.0 %
	24 月間有効求人数	503	524	543	▲ 4.0 %	▲ 7.4 %
	うち常用	409	430	478	▲ 4.9 %	▲ 14.4 %
	25 紹介件数	88	86	83	2.3 %	6.0 %
	26 就職件数	41	45	38	▲ 8.9 %	7.9 %
27 充足数	36	36	34	0.0 %	5.9 %	
28 就職率(26/21 × 100)	50.0 %	59.2 %	48.1 %	▲ 9.2 p	1.9 p	
29 充足率(27/23 × 100)	25.9 %	18.9 %	18.3 %	7.0 p	7.6 p	

※1 (全数) = (一般:パートタイム以外の常用及び臨時・季節) + (パートタイム: 常用的及び臨時的パート)である。

※2 ▲は減少率(差)、pはポイントである。

産業別規模別新規求人状況

下田所

産業別		新規求人人数 (人)				(%)	
		令和8年3月		令和7年3月		前年同月比	
		全数(一般+パート)		全数(一般+パート)		全数(一般+パート)	
		常用計		常用計		常用計	
A,B	農,林,漁業(01~04)	6	4	16	15	▲ 62.5	▲ 73.3
D	建設業(06~08)	36	36	39	38	▲ 7.7	▲ 5.3
E	製造業(09~32)	1	0	4	4	▲ 75.0	-
	09 食料品製造業	0	0	1	1	-	-
	10 飲料・たばこ・飼料製造業	0	0	0	0	-	-
	14 パルプ・紙・紙加工品製造業	0	0	0	0	-	-
	15 印刷・同関連業	0	0	0	0	-	-
	16 化学工業	0	0	0	0	-	-
	18 プラスチック製品製造業(別掲を除く)	0	0	0	0	-	-
	23 非鉄金属製造業	0	0	0	0	-	-
	24 金属製品製造業	1	0	0	0	-	-
	25 はん用機械器具製造業	0	0	0	0	-	-
	26 生産用機械器具製造業	0	0	0	0	-	-
	27 業務用機械器具製造業	0	0	0	0	-	-
	28 電子部品・デバイス・電子回路製造業	0	0	0	0	-	-
	29 電気機械器具製造業	0	0	0	0	-	-
	31 輸送用機械器具製造業	0	0	3	3	-	-
G	情報通信業(37~41)	0	0	0	0	-	-
H	運輸業,郵便業(42~49)	5	5	7	7	▲ 28.6	▲ 28.6
I	卸売業,小売業(50~61)	31	31	44	44	▲ 29.5	▲ 29.5
	50~55 卸売業	17	17	10	10	70.0	70.0
	56~61 小売業	14	14	34	34	▲ 58.8	▲ 58.8
J	金融業,保険業(62~67)	0	0	0	0	-	-
K	不動産業,物品賃貸業(68~70)	2	2	21	21	▲ 90.5	▲ 90.5
L	学術研究,専門・技術サービス業(71~74)	16	10	10	10	60.0	0.0
M	宿泊業,飲食サービス業(75~77)	76	74	84	68	▲ 9.5	8.8
	75 宿泊業	72	70	73	59	▲ 1.4	18.6
	76 飲食店	4	4	11	9	▲ 63.6	▲ 55.6
N	生活関連サービス業,娯楽業(78~80)	6	6	8	8	▲ 25.0	▲ 25.0
O	教育,学習支援業(81,82)	4	2	8	6	▲ 50.0	▲ 66.7
P	医療,福祉(83~85)	111	111	109	109	1.8	1.8
	83 医療業	77	77	72	72	6.9	6.9
	85 社会保険・社会福祉・介護事業	34	34	37	37	▲ 8.1	▲ 8.1
R	サービス業(他に分類されないもの)(88~96)	34	34	23	23	47.8	47.8
	91 職業紹介・労働者派遣業	0	0	0	0	-	-
S,T	公務(他に分類されるものを除く)・その他(97,98,99)	3	3	10	9	▲ 70.0	▲ 66.7
	合計	336	323	391	370	▲ 14.1	▲ 12.7
事業所規模別	29人以下	181	170	244	239	▲ 25.8	▲ 28.9
	30~99人	62	60	56	54	10.7	11.1
	100~299人	93	93	91	77	2.2	20.8
	300~499人	0	0	0	0	-	-
	500~999人	0	0	0	0	-	-
	1000人以上	0	0	0	0	-	-

※求人数の多い主要な産業を表記しているため、合計と内訳の数値は一致しない。

下田公共職業安定所発表
公表日 令和8年4月28日

担 当	下田公共職業安定所
	所 長 杉山 好裕
	統括職業指導官 山本 教貴
	電話 0558-22-0288(代)

管内の雇用失業情勢 (令和8年3月分)
～ 労働市場の概況 ～

3月の有効求人倍率は1.48倍となり、前年同月を0.15ポイント下回った。
新規求人倍率は1.82倍となり、前年同月を0.54ポイント下回った。

1. 求 職

新規求職申込件数は185人で、前年同月比+11.4%の増加となった。これを一般・パート別に前年同月と比較すると、一般は103人で+18.4%の増加、パートは82人で+3.8%の増加だった。月間有効求職者数は735人で、前年同月比+5.0%の増加となった。

2. 求 人

新規求人数は336人で、前年同月比▲14.1%の減少となった。これを一般・パート別に前年同月と比較すると、一般は197人で▲3.9%の減少、パートは139人で▲25.3%の減少となった。月間有効求人数は1,085人で、前年同月比▲5.2%の減少となった。

新規求人数の前年同月比を産業別にみると、卸売業、小売業は▲29.5%と前年同月を下回り、宿泊業、飲食サービス業は▲9.5%と前年同月を下回り、医療、福祉は+1.8%と前年同月を上回った。

3. 就 職

就職件数は72件で、前年同月比+16.1%の増加となった。就職率は38.9%で前年同月を+1.6ポイント上回った。これを一般・パート別に前年同月と比較すると、一般の就職件数は31件で+29.2%の増加、就職率は30.1%で前年同月を+2.5ポイント上回り、パートの就職件数は41件で+7.9%の増加、就職率は50.0%で前年同月を+1.9ポイント上回った。

4. 雇用保険

資格喪失者数は167人で、前年同月比+34.7%増加し、うち事業主都合による解雇者は9人だった。雇用保険受給者実人員は172人となり、前年同月比+22.9%と増加した。

雇用保険関係主要指標

項目	令和8年3月	令和8年2月	令和7年3月	対前月比	対前年同月比
被保険者資格取得者数	121	102	137	18.6%	▲11.7%
被保険者資格喪失者数	167	118	124	41.5%	34.7%
新規適用事業所数	3	1	3	200.0%	0.0%
廃止事業所数	11	2	1	450.0%	1000.0%
月末現在適用事業所数	1,134	1,141	1,151	▲0.6%	▲1.5%
月末現在被保険者数	9,611	9,647	9,748	▲0.4%	▲1.4%
受給資格決定件数	34	37	24	▲8.1%	41.7%
受給者実人員	172	172	140	0.0%	22.9%